# DEUTSCHES BÜHNEN JAHRBUCH

# 1 · 9 · 4 · 0

Herausgeber:

Der Präsident der Reichstheaterkammer

# MODERNE BÜHNEN-MASCHINERIEN

PODIENBÜHNEN
DREHBÜHNEN •

UM- UND
ERWEITERUNGSBAUTEN

FEUERPOLIZEILICHE
SCHUTZMASSNAHMEN

HYDRAULISCHE
KRAFTZENTRALEN

LEONARD-AGGREGATE

# A. GOEDE G. m. b. H.

MASCHINENFABRIK
REHFELDE OSTBAHN

*Rufen Sie unsere Fachingenieure!*

Fernruf: Sammelnummer Strausberg 462

# Bekanntmachung

Die Mitgliedschaft zur Reichstheaterkammer ruht während des Wehrdienstes für alle diejenigen Mitglieder der Reichstheaterkammer, die Dienst mit der Waffe bei der Wehrmacht, SS.-Verfügungstruppe usw. leisten, desgl. während des Arbeitsdienstes und für alle anderen Mitglieder, die im Auftrage der Wehrmacht eingesetzt werden oder die im wehrpolitischen Einsatz als Dienstverpflichtete ihrem bisherigen Betriebsführer nicht mehr unmittelbar unterstehen. Den bei der „Versorgungsanstalt der deutschen Bühnen" Versicherten werden diese Zeiten auf die Wartezeit voll angerechnet.

Erhalten die oben genannten Mitglieder der Reichstheaterkammer jedoch ihre bisherigen Bezüge ganz oder teilweise für dauernd oder vorübergehend weiter, so haben sie ihre Beiträge sowohl für die Reichstheaterkammer wie auch für die „Versorgungsanstalt der deutschen Bühnen" in München entsprechend dem tatsächlichen Bühnendiensteinkommen weiterzuzahlen.

gez.: K ö r n e r,
Präsident der Reichstheaterkammer

Berlin, den 1. November 1939

# Inhalts-Einteilung*)


Seite

Das deutsche Theater, eine Waffe des Geistes. Von Ludwig Körner . . . . . 1
Kalendarium . . . . . 5
Jahres-Chronik . . . . . 59
Gastierende Bühnenangehörige. Frühere Bühnenangehörige 113
Reichskulturkammer . . . . . 123
Reichstheaterkammer . . . . . 129
Landesleiter und Gauobmänner . . . . . 133—136
Soziale Einrichtungen . . . . . 137
Korporative Mitglieder . . . . . 138
Die deutschen Theater (in der Gaueinteilung) 139
Reichstheaterkammer — Fachschaft Bühne . . . . . 147
Alters- und Erholungsheime . . . . . 150
Versorgungsanstalten . . . . . 153
Theater-Museen und -Lehranstalten . . . . . 157
Die deutschen Theater . . . . . 175
Die deutschen Rundfunksender . . . . . 657
Filmhersteller . . . . . 670
Bühnenverleger . . . . . 672
Alphabetisches Namen-Register
Theaterveranstalter und Bühnenleiter . . . . . 675
Vorstände und Mitglieder . . . . . 690
Statistische Übersichten . . . . . 977
Nachtrag . . . . . 1006
Bühnennachweis und Bühnenvermittler . . letzte Einbandseite


*) Ausführliches Inhaltsverzeichnis Seite VII.

# Theaterbeleuchtung

## Projektionsapparate
## Bühnenscheinwerfer
## Wolkenapparate

in neuzeitlicher Ausführung

# REICHE & VOGEL

**Leuchtkunst**

**Berlin SO 36,** Kottbuser Ufer 30

Fernsprecher: 68 42 60 — Telegr.-Adr.: Lichtreflex Berlin

# EMIL MINUTH & CO.

BERLIN W 35, LÜTZOWSTR. 95 · TEL.: SAMMEL-NR. 22 19 96

**Bühnenbau**

**Theatermalerei**

Gegr. 1890 **Schwer brennbare Gewebe**

# Puder und Schminken

WELTBEKANNT

Fordern Sie kostenlos Spezialliste Nr. 64 B
für Künstler

# Bühnenmaschinerien
# Schiebebühnen
# Drehbühnen
# Podienbühnen

mit elektr. Antrieb und Leonard-Steuerung

**Märkische Maschinenfabrik**

**Berlin-Reinickendorf-West**

Fernruf: 493616
Drahtwort: Expansion

Langjährige Erfahrungen
Beste Referenzen

# Bühnenprojektion
# Bühnenscheinwerfer
# Bühnenbeleuchtung

stets das Neueste nach eigenen Patenten

**Willy Hagedorn,** Berlin SW 68, Alte Jakobstr. 5

Eigene Fabrikation aller Apparate für die moderne Bühnenbeleuchtung

Telegramm-Adresse: Mechanic

Fernruf: 17 66 46

# RHEINISCHE
# WERKSTÄTTEN FÜR BÜHNENKUNST
## ALFRED KARL MÜLLER

FERNSPR.: 2150 - **BAD GODESBERG A. RH.** - FERNSPR.: 2150

GEMALTE UND PLASTISCHE BÜHNENDEKORATIONEN
TECHNISCHE BÜHNENEINRICHTUNGEN
*BÜHNEN*STOFFE ALLER ART
Ia REFERENZEN

# Deutsches Bühnen-Jahrbuch

## Theatergeschichtliches Jahr- und Adressenbuch

Gegründet 1889

51. Jahrgang 1940

Herausgeber:
Der Präsident der Reichstheaterkammer
Berlin

Alle Rechte vorbehalten. — Nachdruck oder Vervielfältigung, auch einzelner Teile, ohne Erlaubnis des Herausgebers und des Verlages ist verboten. — Herausgeber und Verlag können für etwaige in dem verarbeiteten Material enthaltene Ungenauigkeiten keinerlei Verantwortung übernehmen. — Anschriftenbuchrolle des Werberates: Nr. 4071. — Buchdruckerei und Verlag Albert May, Berlin SW 29. — Verantwortlich für die Anzeigen: Fritz Speicher, Berlin W 62. — Der vorliegende 51. Jahrgang ist erschienen: Dezember 1939. — Verkaufspreis: für Mitglieder der R. Th. K. — Fachschaft Bühne — 5,50 RM. (Vorbestellpreis); für Nichtmitglieder: 6,50 RM. (zuzüglich Porti und Verpackung).

Manuskript: Eigentum des Herausgebers.

# Inhaltsverzeichnis

## BILDER.

Unser Führer; Generalfeldmarschall Hermann Göring; Reichsminister Dr. Joseph Goebbels; Reichsorganisationsleiter Dr. Robert Ley; Präsident der Reichstheaterkammer Ludwig Körner; Staatsrat Hanns Johst, Präsident der Reichsschrifttumskammer; Prof. Peter Raabe, Präsident der Reichsmusikkammer; Prof. Carl Froelich, Präsident der Reichsfilmkammer; Reichsleiter Max Amann, Präsident der Reichspressekammer; Prof. Adolf Ziegler, Präsident der Reichskammer der bildenden Künste.

*

Unsere Toten: Karl Hammes, Albert Patry, Robert Nhil, Albert Bozenhard, Helene Odilon, Helene Fehdmer, Carl Beese, Mathieu Pfeil, Joachim Kromer, Anna v. Palen, Kurt Borski, Hermann Nissen (S. 87).

## TEXT.

Seite

Das deutsche Theater, eine Waffe des Geistes. Von Ludwig Körner 1

**Tageskalender und Kalendarium**
mit Daten und Notizblättern für den Bühnenkünstler . . . . . 5

**Jahreschronik.**

Uraufführungen der deutschen Bühnen . . . . . 59
Honorarfreie Bühnen-Schriftsteller und -Komponisten . . . . . 69
Lebende Bühnen-Schriftsteller und -Komponisten . . . . . 73
Gedenktage . . . . . 78
Totenschau . . . . . 96

**Nachweis**

A. Ueber gastierende Bühnenangehörige . . . . . 113
B. Ueber frühere Bühnenangehörige . . . . . 119

**Reichskulturkammer.**

Reichskultursenat und Landeskulturwalter . . . . . 123
**Reichstheaterkammer** . . . . . 129
Landesleiter und Gauobmänner . . . . . 133
Soziale Einrichtungen . . . . . 137
Korporative Mitglieder . . . . . 138
Die deutschen Theater (in der Gaueinteilung) . . . . . 139
Reichsmusikkammer . . . . . 142
Reichsfilmkammer . . . . . 143
Reichspressekammer . . . . . 145
Reichsschrifttumskammer . . . . . 146
Reichskammer der bildenden Künste . . . . . 146

Seite

**Reichstheaterkammer — Fachschaft Bühne** . . . . . 147
Alters- und Erholungsheime . . . . . 150
Versorgungsanstalt Deutscher Bühnen, München . . . . . 153

**Theater-Museen und -Lehranstalten.**
Deutsche Theatermuseen . . . . . 157
Theaterschulen . . . . . 161
Theaterwissenschaftliche Universitäts-Institute . . . . . 169
Theaterwissenschaftliche Gesellschaften . . . . . 171

**Verschiedenes.**
Kameradschaft der deutschen Künstler E. V. . . . . 172
Verbände . . . . . 173
Theater-Zeitschriften . . . . . 174

*

**Die deutschen Theater,**
ihre Vorstände und Mitglieder (in alphabetischer Reihenfolge; Spielzeit 1939/40 und Sommer 1939) . . . . . 175

**Die deutschen Rundfunksender** . . . . . 657

**Filmhersteller** . . . . . 670

**Bühnenverleger** . . . . . 672

**Alphabetisches Namenregister.**
Theaterveranstalter und Bühnenleiter . . . . . 675
Bühnenvorstände und Mitglieder . . . . . 690

**Statistische Übersichten** . . . . . 977

**Nachtrag** . . . . . 1006

*

Firmen-Verzeichnis . . . . . 1013

Anzeigen . . . . . 1015

**Bühnennachweis und Bühnenvermittler** . . . . letzte Einbandseite

# *Bilder*

Paul Hoffmann, Berlin

*Da Torheit und Frevel die Waffe zu beherrschen scheinen, rufen wir die deutschen Künstler auf, die schwerste Verteidigung des deutschen Volkes mit zu übernehmen durch die deutsche Kunst*

*Adolf Hitler*

Photo [illegible], Berlin

*Ich kann wohl aus einem Künstler einen guten Nationalsozialisten machen, aber nicht aus einem Nationalsozialisten einen guten Künstler.*

*Hermann Göring*

aus einer Rede gehalten, [illegible] Hotel Kaiserhof, Berlin.

Photo: Scherl, Berlin

*Die Kunst ist eine Leidenschaft, die den ganzen Menschen erfaßt und erfüllt. Wer einmal von ihr ergriffen ist, kommt nicht mehr los davon. Es gibt kein größeres Glück unter den Menschen, als ihr dienen zu dürfen, und ein Staatsmann kann sich nichts Höheres zur Ehre anrechnen, als ihr die Wege bereiten zu helfen.*

*Dr. Joseph Goebbels*

*Photo: Rob. Löhr, Magdeburg*

*Das größte Glück, das einer Organisation widerfahren kann, besteht darin, daß die Idee, nach der sie arbeitet, allgemeines Volksgut wird.*

*Dr. Robert Ley*

*Photo: Heinr. Hoffmann, Berlin*

*Nicht im „Tempel der Musen" wollen wir dienen in dieser Zeit, sondern eine wehrhafte Bemannung sein hoher, starker Trutzburgen deutschen Geistes und deutscher Kunst.*

*Ludwig Körner,*
*Reichskultursenator,*
*Präsident der Reichstheaterkammer*

*Photo: Carl Wolf, Berlin W 8*

*Alle Kräfte in die Zeit,*
*Alles Ziel ist Ewigkeit!*

*Hanns Johst,*
*Reichskultursenator und Staatsrat,*
*Präsident der Reichsschrifttumskammer*

*Photo: Dähn, Berlin-Charlottenburg*

*Das Ansehen unseres Vaterlandes ist aufs engste verbunden mit dem Ansehen der deutschen Kunst. Sie hochzuhalten ist also nationale Ehrenpflicht.*

*Prof. Peter Raabe,*
*Reichskultursenator*
*Präsident der Reichsmusikkammer*

*Photo: Ufa — Kämmerer, Berlin*

*Bühne und Film sind künstlerisch nicht zu vergleichen und doch kommen sie ohne einander nicht aus.*

*Prof. Carl Froelich,*
*Reichskultursenator,*
*Präsident der Reichsfilmkammer*

*Photo: F. Bauer, München*

*An das gemeine Wohl gebunden,*
*heißt nicht unfrei sein.*

*Max Amann,*
*Reichskultursenator,*
*Reichsleiter,*
*Präsident der Reichspressekammer*

*Archivbild*

*Kunst kommt von können.*
*Und das Können muß handwerklich untermauert sein.*

*Prof. Adolf Ziegler,*
*Reichskultursenator,*
*Präsident der Reichskammer der bildenden Künste*

# *Unsere Toten*

*Archivbild*

*Oberstleutnant Karl Hammes*

*ehem. Mitglied der Staatsoper Berlin und Wien*

*starb über Warschau den Fliegertod*

*Archivbild*

# *Albert Patry*

* *1. 3. 1864* ✝ *26. 11. 1938*

*(Text Seite 100)*

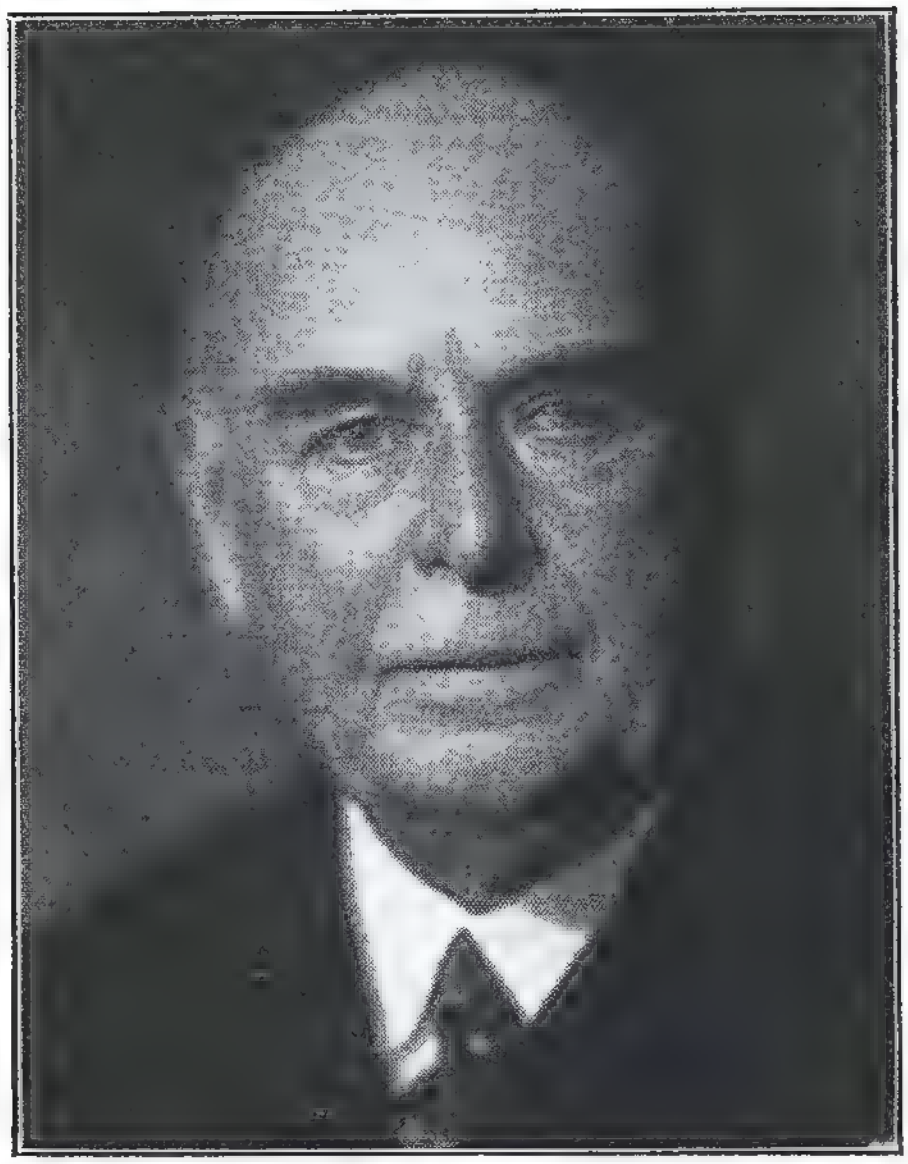

*Archivbild*

# *Robert Nhil*

** 18. 7. 1858* *(Text Seite 99)* *† 31. 10. 1938*

*Archivbild*

# *Albert Bozenhard*

** 14. 2. 1860* *(Text Seite 103)* *† 13. 1. 1939*

*Photo: Oesterr. Lichtbildstelle*

# *Helene Odilon*

* *31. 7. 1863* † *9. 2. 1939*

*(Text Seite 105)*

*Photo: Rosemarie Clausen, Berlin*

# *Helene Fehdmer*

* *18. 1. 1872* † *12. 8. 1939*

*(Text Seite 111)*

*Archivbild*

# *Carl Beese*

** 30. 6. 1865* *† 26. 7. 1939*

*(Text Seite 110)*

*Archivbild*

## *Mathieu Pfeil*

* *22. 3. 1863* *(Text Seite 112)* † *14. 9. 1939*

*Photo :*
*G. Tillmann-Matter*

## *Joachim Kromer*

* *12. 7. 1861* *(Text Seite 108)* † *22. 5. 1939*

*Archivbild*

# *Anna von Palen*

** 26. 5. 1875* *(Text Seite 104)* *† 27. 1. 1939*

*Archivbild*

# *Landwehrmann Kurt Borski*

*langjähriges Gefolgschaftsmitglied der Reichstheaterkammer, Soldat einer Kraftfahrpark-Kompanie, wird seit 10. 9. 1939 vor Lodsch vermißt*

# Das deutsche Theater, eine Waffe des Geistes.

Gerade in dieser Zeit muß es sich zeigen, ob ein Theater nur Amüsement ist oder unterhaltsame Vertiefung des Alltags und Besinnung auf die Urgründe des Lebens, denn die „Lustbarkeit“ hörte auf und eine Ordnung der Gefühle, eine letzte Ausrichtung der Gedanken setzte ein.

Ganz Deutschland ist jetzt auch in seiner seelischen Bereitschaft eine gewaltige, uneinnehmbare Festung.

Nicht ohne Grund habe ich unsere Theater „T r u t z b u r g e n d e u t s c h e n G e i s t e s“ genannt. Sie und ihre wehrhafte Benamnung gehören zum wehrhaften Leben der Nation; daher sind weder die Dichter noch die Schauspieler jetzt zum Schweigen verurteilt. In besonderen Augenblicken der Geschichte faßt die Nation alle ihre Kräfte zum schlagartigen Einsatz der Waffen auf den Gebieten des militärischen, des wirtschaftlichen und des geistigen Kampfes zusammen. Die deutschen Theater können daher mit ihrer stillen Arbeit zeitweilig übertönt werden, nichtsdestoweniger aber sind sie e i n m a c h t v o l l e s K a m p f i n s t r u m e n t i n d e r H a n d d e r F ü h r u n g. Die Theater sind e i n e W a f f e d e s g e i s t i g e n K a m p f e s. Sie stehen b e r e i t z u m E i n s a t z a n d e r v o r d e r s t e n L i n i e d e r g e i s t i g e n F r o n t.

*

Durch die blitzartige Umstellung der anlaufenden Spielzeit auf eine Kriegsspielzeit haben sich die Theater als eine äußerst bewegliche Waffe gezeigt, und die Geringfügigkeit der Umstellung bewies, daß ihre Mannschaften durch die Vorbildlichkeit und Gemeinsamkeit ihrer Gesinnung ein Garant mehr dafür sind, daß sich ein Jahr 1918 nicht mehr wiederholen kann.

*

Als vor jetzt — ungefähr — einem Vierteljahr die Abwehrhandlungen der deutschen Armeen gegen Polen begannen, als England sich im Kriegszustand mit Deutschland befindlich erklärte, als Frankreich sich für verpflichtet hielt, Polen Beistand zu leisten, da begannen die deutschen Theater eine neue Spielzeit. Es sollte eine Friedensspielzeit

werden. Sie hätte allein das Gepräge fast siebenjähriger nationalsozialistischer Aufbauarbeit und Erziehung getragen. Es wurde aber unerwartet eine Kriegsspielzeit.

Die Theaterführung des Reiches und am jeweiligen Ort ergriff die notwendigen Maßnahmen und infolgedessen spielt das deutsche Theater. Die Spielzeit 1939/40 lief an. Wir haben es alle für eine Selbstverständlichkeit gehalten, vor allem sprachen auch die Soldaten an der Front die Hoffnung aus, daß uns die Verdunkelungspsychose nicht befallen möge, und so lesen wir in einem Feldpostbrief aus den Kämpfen um Warschau: „Spielt ihr auch Theater? Wenn ja, und das will ich hoffen, dann berichtet ausführlich über alles. Denn wir sind im Geiste immer bei Euch, und auch die deutsche Kunst und unser deutsches Theater gehören zu dem, für das wir hier draußen kämpfen."

Was es bedeutet, daß das deutsche Theater, das der Krieg im ungünstigsten Augenblick überraschte, nicht nur nicht schloß, sondern gerade dann von neuem und mit erhöhtem Opfermut und Arbeitseifer zu spielen begann, was das bedeutet, kennzeichnet am besten ein Brief aus Griechenland, der uns dieser Tage erreichte, in dem man über die Aufführungen unserer „Penthesilea" berichtete und die innigste Sympathie für das hochgemute deutsche Volk zum Ausdruck brachte in Bewunderung für die Fortsetzung unserer Kulturarbeit, oder als uns erstaunt ein angelsächsischer Reporter nach den Kriegsmaßnahmen der Theater und der Umstellung der Betriebe und Spielpläne, nach der Schließung der Häuser fragte, und wir ihm sagen konnten: Die deutschen Theater spielen, die Spielzeit wird durchgeführt, wie sie geplant war.

*

Die deutschen Theater sichern in gemeinsamer Front mit Rundfunk, Presse und Film das geistige Lebensrecht der Nation.

Alles, was die Theater tun, aber wäre unnütz, wenn wir nicht das deutsche Volk als Theaterbesucher hätten. Ich stelle auch bei dieser Gelegenheit noch einmal fest: für den Theaterbesucher besteht keinerlei irgendwie gearteter Anlaß, auf den Besuch des Theaters zu verzichten.

Sämtliche Kriegsmaßnahmen der Theater wären zwecklos, wenn die Bevölkerung und die Besucherorganisationen nicht ihrerseits zur Er-

haltung der kulturellen Kampfmittel beitragen würden. Die deutsche Kunst und das Theater fordern von jedem, der ihnen angehört, seinen Beitrag.

*

Dichter und Musiker, Bühnenschaffende und nicht zuletzt die Theatergemeinde bilden eine Gemeinschaft, die sich allabendlich vereint im Dienst am Volke wie an seiner Kunst, steht doch die Kunst selbst im Auftrage des Volkes und ist doch die Bühnenkunst der plastische Ausdruck eines Volkstums. Gewiß macht der Besuch einer Theatervorstellung den Menschen noch nicht zum Kulturträger, aber das „Publikum" im Theater ist heute keine zusammengewürfelte Masse mehr, sondern eine Volksgemeinschaft. Was für den Theaterbesucher zutrifft, findet auch seine Anwendung auf den Künstler. Keiner spielt heute mehr Theater um seines Bühnenberufes willen, es geht vielmehr um die allgemeine Sache des deutschen Geistes.

Der Theaterbesucher ist heute nicht mehr der Zahlende und Genießende allein. Er gestaltet sich sein Theater selber, und zwar ist zu den beiden Säulen der Friedenstheatergemeinde eine dritte hinzugekommen. Sichert der Abonnentenstamm die wirtschaftliche Grundlage des Theaters, so ist darüber hinaus dem ganzen Volk Gelegenheit gegeben, des Theatererlebnisses teilhaftig zu werden. Hierin beruht die große Aufgabe der Besucherorganisationen, vor allem der NSG. „Kraft durch Freude", die Millionenmassen in die Theater führt. Neben „KdF." stehen heute an vielen Plätzen bereits die Besucherringe der Jugend. Die erzieherische Aufgabe der „Theater der Jugend" wird heute nicht mehr übersehen. Das Theater richtet daher immer wieder den Appell an die deutsche Jugend und ihre Führer. Neben der körperlichen Ertüchtigung und dem kriegsmäßigen Einsatz kann jetzt erst recht die seelische und musische Erziehung nicht außer acht bleiben. Das Theater erzieht, indem es anzieht. In ihm ist die Würde der Nation und des Menschen einbeschlossen. Theater ist weder eine Lustbarkeit, noch ein Zivilisations-Surrogat, sondern ein Stadion des Geistes. Eine Theatervorstellung ist ein Kulturgut, keine abzusetzende käufliche Ware.

*

Als dritte Säule der Besuchergemeinden ist heute die Wehrmacht ein weiterer wichtiger Faktor. Die Betreuung der Soldaten und der übrigen, an der Front und in der

Heimat kriegsmäßig eingesetzten Verbände ist gegenwärtig zur Ehrenpflicht geworden. Die Theater werden hier vor neue Aufgaben gestellt, die sie teils selbst bereits gelöst haben, teils in Zusammenarbeit mit der NSG. „Kraft durch Freude“ lösen. Die Soldaten an der Front, im Bunker und in den Städten und Dörfern rufen ebenso nach der Entspannung durch die Kunst wie ihre Kameraden in den Wehrmachtslagern, Fliegerhorsten und Lazaretten in der Heimat. Die Reichstheaterkammer hat für diese Betreuung der inneren und äußeren Front sich in nachdrücklicher Weise eingesetzt.

Das deutsche Theater wird getragen von Millionen des Volkes. Die Millionen der Theaterbesucher, die „KdF.“ und die Theater sich geschaffen haben, werden im Kriege mehr denn im Frieden gebraucht. Wir wissen, daß sie ihre Treue dem Theater halten, denn das Theater ist dem deutschen Volke eine Angelegenheit des Herzens. Im Grad der Vaterlandsliebe wird kein Volk vor dem anderen zurückstehen wollen, aber in der Liebe zur Kunst, in dieser Kraft der Seele, die sich verbindet mit einer ebenso starken Kraft der Vernunft und Macht des Könnens, wollen wir Deutschen die ersten sein in der Welt.

Diese meine Feststellungen finden ihre Bestätigung in den Worten, die Adolf Hitler einst selbst sprach und die uns deutsche Künstler, da sie uns Anerkennung sind, mit Stolz erfüllen, die Worte:

*„Es wird niemand bestreiten, daß es gelungen ist, in wenigen Jahren zwischen der deutschen Kunst und dem deutschen Volke wieder eine innige Verbundenheit herzustellen. In unseren Theatern sitzen Millionen und Millionen deutscher Menschen und erfreuen sich an der Sprache unserer Dichter und am Klingen einer ewig schönen Musik.“*

Die deutschen Bühnen und die deutschen Bühnenschaffenden waren in den vergangenen Jahren und sind erst recht in diesem Kriegsjahre sich ihrer hohen Verpflichtung der deutschen Kunst, dem deutschen Volke und ihrem Führer gegenüber bewußt.

Den Dank des Führers haben die deutschen Bühnenschaffenden nicht aus ihrem Ohr und ihrem Herzen verloren, den Dank, den Adolf Hitler einst den Bayreuther Künstlern und damit den deutschen Künstlern durch die Worte zum Ausdruck brachte:

*„Was Sie mir geschenkt, was Sie dem deutschen Volke, dem deutschen Theater geschenkt haben, das schenkten Sie der ganzen Welt.“*

Ludwig Körner.

# Kalendarium

# Nationale Gedenktage

13. 1. 1935 Deutscher Abstimmungssieg im Saargebiet.
18. 1. 1871 Reichsgründungstag.
24. 1. 1712 Friedrich der Große geboren.
28. 1. 1923 1. Parteitag der NSDAP. in München.
30. 1. 1933 Ernennung Adolf Hitlers zum Reichskanzler. Nationale Erhebung Deutschlands.
23. 2. 1930 Horst Wessel an den Folgen des Mordanschlages gestorben.
24. 2. 1920 Verkündung des Programms der NSDAP.
27. 2. 1925 Wiederbegründung der NSDAP.
1. 3. 1935 Heimkehr der Saar zum Reich.
5. 3. 1933 1. Wahlsieg der Regierung Hitler.
13. 3. 1938 Heimkehr der Ostmark zum Reich.
14. 3. 1936 Wiederbesetzung der entmilitarisierten Zone.
16. 3. 1935 Wiederaufrichtung der Wehrfreiheit.
16. 3. 1939 Führererlaß über das Protektorat Böhmen und Mähren unterzeichnet.
16. 3. 1939 Slowakei stellt sich unter Reichsschutz.
21. 3. 1933 Reichstagseröffnung (Staatsakt) in Potsdam.
23. 3. 1939 Heimkehr des Memellandes zum Reich.
1. 4. 1815 Bismarck geboren.
20. 4. 1889 Reichskanzler Adolf Hitler geboren.
26. 4. 1894 Rudolf Heß geboren.
12. 5. 1925 Hindenburgs Amtsantritt als Reichspräsident.
26. 5. 1923 Schlageter von den Franzosen erschossen.
17. 6. 1922 Teilung Oberschlesiens.
11. 7. 1920 Volksabstimmung in Ost- und Westpreußen.
2. 8. 1934 Reichspräsident von Hindenburg gestorben.
15. 8. 1935 Verkündung des Reichsflaggengesetzes.
17. 8. 1786 Friedrich der Große gestorben.
1. 10. 1938 Heimkehr des Sudetenlandes zum Reich.
2. 10. 1847 Reichspräsident von Hindenburg geboren.
29. 10. 1897 Dr. Goebbels geboren.
4. 11. 1921 Gründung der SA.
9. 11. 1923 Blutbad an der Feldherrnhalle in München.
26. 12. 1923 Dietrich Eckart gestorben.

# Nationale Feiertage (Erlaß vom 25. Februar 1939, RGBl. I Seite 322.)

1. Mai: **Nationaler Feiertag des Deutschen Volkes.**
16. März: **Heldengedenktag,** als Jahrestag der Wiedereinführung der allgemeinen Wehrpflicht, sofern dieser Tag auf einen Sonntag fällt, anderenfalls der diesem Tage vorangehende Sonntag.
**Erntedanktag:** 1. Sonntag nach Michaelis.
9. November: **Gedenktag für die Gefallenen der Bewegung.**

Außer den nationalen Feiertagen und den Sonntagen sind Feiertage:
1. der **Neujahrstag,** 2. der **Karfreitag,** 3. der **Ostermontag,** 4. der **Himmelfahrtstag,** 5. der **Pfingstmontag,** 6. der **Bußtag,** am Mittwoch vor dem letzten Trinitatissonntag, 7. der erste und der zweite **Weihnachtstag.**

Als besondere Gedenktage müssen ferner begangen werden:
**Der 30. Januar:** Tag der Machtübernahme durch die Nationale Regierung.
**Der 20. April:** Geburtstag des Führers.

# Kirchliche Festtage.

## Bewegliche Feste 1940—1950.

| Jahr | Ostersonntag | Himmelfahrt | Pfingstsonntag | Jahr | Ostersonntag | Himmelfahrt | Pfingstsonntag |
|---|---|---|---|---|---|---|---|
| 1940 | 24. März | 2. Mai | 12. Mai | 1946 | 21. April | 30. Mai | 9. Juni |
| 1941 | 13. April | 22. Mai | 1. Juni | 1947 | 6. April | 15. Mai | 25. Mai |
| 1942 | 5. April | 14. Mai | 24. Mai | 1948 | 28 März | 6. Mai | 16. Mai |
| 1943 | 25. April | 3. Juni | 13. Juni | 1949 | 17. April | 26. Mai | 5. Juni |
| 1944 | 9. April | 18. Mai | 28. Mai | 1950 | 6. April | 18. Mai | 28. Mai |
| 1945 | 1. April | 10. Mai | 20. Mai | | | | |

# Immerwährender Kalender

## Ermittelung des Wochentages für jedes Datum von 1801 bis 1980.

| 1. Tafel: Jahre | | 2. Tafel: Monate | | | | | | | | | | | |
|---|---|---|---|---|---|---|---|---|---|---|---|---|---|
| 1801—1900 | 1901—1980 | Januar | Februar | März | April | Mai | Juni | Juli | August | Sept. | Oktober | Nov. | Dez. |
| 01 | 29 | 57 | 85 | | 25 | 53 | 4 | 0 | 0 | 3 | 5 | 1 | 3 | 6 | 2 | 4 | 0 | 2 |
| 02 | 30 | 58 | 86 | | 26 | 54 | 5 | 1 | 1 | 4 | 6 | 2 | 4 | 0 | 3 | 5 | 1 | 3 |
| 03 | 31 | 59 | 87 | | 27 | 55 | 6 | 2 | 2 | 5 | 0 | 3 | 5 | 1 | 4 | 6 | 2 | 4 |
| 04 | 32 | 60 | 88 | | 28 | 56 | 0 | 3 | 4 | 0 | 2 | 5 | 0 | 3 | 6 | 1 | 4 | 6 |
| 05 | 33 | 61 | 89 | 01 | 29 | 57 | 2 | 5 | 5 | 1 | 3 | 6 | 1 | 4 | 0 | 2 | 5 | 0 |
| 06 | 34 | 62 | 90 | 02 | 30 | 58 | 3 | 6 | 6 | 2 | 4 | 0 | 2 | 5 | 1 | 3 | 6 | 1 |
| 07 | 35 | 63 | 91 | 03 | 31 | 59 | 4 | 0 | 0 | 3 | 5 | 1 | 3 | 6 | 2 | 4 | 0 | 2 |
| 08 | 36 | 64 | 92 | 04 | 32 | 60 | 5 | 1 | 2 | 5 | 0 | 3 | 5 | 1 | 4 | 6 | 2 | 4 |
| 09 | 37 | 65 | 93 | 05 | 33 | 61 | 0 | 3 | 3 | 6 | 1 | 4 | 6 | 2 | 5 | 0 | 3 | 5 |
| 10 | 38 | 66 | 94 | 06 | 34 | 62 | 1 | 4 | 4 | 0 | 2 | 5 | 0 | 3 | 6 | 1 | 4 | 6 |
| 11 | 39 | 67 | 95 | 07 | 35 | 63 | 2 | 5 | 5 | 1 | 3 | 6 | 1 | 4 | 0 | 2 | 5 | 0 |
| 12 | 40 | 68 | 96 | 08 | 36 | 64 | 3 | 6 | 0 | 3 | 5 | 1 | 3 | 6 | 2 | 4 | 0 | 2 |
| 13 | 41 | 69 | 97 | 09 | 37 | 65 | 5 | 1 | 1 | 4 | 6 | 2 | 4 | 0 | 3 | 5 | 1 | 3 |
| 14 | 42 | 70 | 98 | 10 | 38 | 66 | 6 | 2 | 2 | 5 | 0 | 3 | 5 | 1 | 4 | 6 | 2 | 4 |
| 15 | 43 | 71 | 99 | 11 | 39 | 67 | 0 | 3 | 3 | 6 | 1 | 4 | 6 | 2 | 5 | 0 | 3 | 5 |
| 16 | 44 | 72 | | 12 | 40 | 68 | 1 | 4 | 5 | 1 | 3 | 6 | 1 | 4 | 0 | 2 | 5 | 0 |
| 17 | 45 | 73 | | 13 | 41 | 69 | 3 | 6 | 6 | 2 | 4 | 0 | 2 | 5 | 1 | 3 | 6 | 1 |
| 18 | 46 | 74 | | 14 | 42 | 70 | 4 | 0 | 0 | 3 | 5 | 1 | 3 | 6 | 2 | 4 | 0 | 2 |
| 19 | 47 | 75 | | 15 | 43 | 71 | 5 | 1 | 1 | 4 | 6 | 2 | 4 | 0 | 3 | 5 | 1 | 3 |
| 20 | 48 | 76 | | 16 | 44 | 72 | 6 | 2 | 3 | 6 | 1 | 4 | 6 | 2 | 5 | 0 | 3 | 5 |
| 21 | 49 | 77 | 00 | 17 | 45 | 73 | 1 | 4 | 4 | 0 | 2 | 5 | 0 | 3 | 6 | 1 | 4 | 6 |
| 22 | 50 | 78 | | 18 | 46 | 74 | 2 | 5 | 5 | 1 | 3 | 6 | 1 | 4 | 0 | 2 | 5 | 0 |
| 23 | 51 | 79 | | 19 | 47 | 75 | 3 | 6 | 6 | 2 | 4 | 0 | 2 | 5 | 1 | 3 | 6 | 1 |
| 24 | 52 | 80 | | 20 | 48 | 76 | 4 | 0 | 1 | 4 | 6 | 2 | 4 | 0 | 3 | 5 | 1 | 3 |
| 25 | 53 | 81 | | 21 | 49 | 77 | 6 | 2 | 2 | 5 | 0 | 3 | 5 | 1 | 4 | 6 | 2 | 4 |
| 26 | 54 | 82 | | 22 | 50 | 78 | 0 | 3 | 3 | 6 | 1 | 4 | 6 | 2 | 5 | 0 | 3 | 5 |
| 27 | 55 | 83 | | 23 | 51 | 79 | 1 | 4 | 4 | 0 | 2 | 5 | 0 | 3 | 6 | 1 | 4 | 6 |
| 28 | 56 | 84 | | 24 | 52 | 80 | 2 | 5 | 6 | 2 | 4 | 0 | 2 | 5 | 1 | 3 | 6 | 1 |

3. Tafel: Wochentage

| Sonntag | Montag | Dienstag | Mittwoch | Donnerstag | Freitag | Sonnabend |
|---|---|---|---|---|---|---|
| 1 | 2 | 3 | 4 | 5 | 6 | 7 |
| 8 | 9 | 10 | 11 | 12 | 13 | 14 |
| 15 | 16 | 17 | 18 | 19 | 20 | 21 |
| 22 | 23 | 24 | 25 | 26 | 27 | 28 |
| 29 | 30 | 31 | 32 | 33 | 34 | 35 |
| 36 | 37 | | | | | |

**Beispiel:** Es soll festgestellt werden, auf welchen Wochentag der 17. November 1975 fällt. Man sucht auf Tafel 1 das Jahr 1975, fährt in der gleichen Reihe nach rechts bis zu der unter November stehenden Zahl. Dies ist eine 6. Zu dieser Zahl 6 zählt man die Zahl des Monatstages (17) und erhält so 23. Nun sucht man auf Tafel 3 die Zahl 23 auf und liest oben als Ergebnis den Wochentag ab, in diesem Falle also Montag.

# FÜR 1940

## Juli

| | | |
|---|---|---|
| M | 1 | Oliver |
| D | 2 | Maria Heims. |
| M | 3 | Otto, Dietbald |
| D | 4 | Ulrich |
| F | 5 | Cyrill, Meth. |
| S | 6 | Goar |
| S | 7 | **7. n. Trinitatis** |
| M | 8 | Kilian |
| D | 9 | Agilolf |
| M | 10 | Amalberga |
| D | 11 | Hidulf, Olga |
| F | 12 | Felix, Nab. |
| S | 13 | Eugen |
| S | 14 | **8. n. Trinitatis** |
| M | 15 | Heinrich |
| D | 16 | Reinhilde |
| M | 17 | Irmengard |
| D | 18 | Arnold |
| F | 19 | Vinzenz |
| S | 20 | Margaretha |
| S | 21 | **9. n. Trinitatis** |
| M | 22 | Magdalena |
| D | 23 | Liborius |
| M | 24 | Christine |
| D | 25 | Jakobus |
| F | 26 | Anna |
| S | 27 | Berthold |
| S | 28 | **10. n. Trinitatis** |
| M | 29 | Martha |
| D | 30 | Wiltraud |
| M | 31 | Ignatius |

## August

| | | |
|---|---|---|
| D | 1 | Petri Kettenf. |
| F | 2 | Alfons |
| S | 3 | Steph. Auf. |
| S | 4 | **11. n. Trinitatis** |
| M | 5 | Oswald |
| D | 6 | Verkl. Christi |
| M | 7 | Donatus |
| D | 8 | Regulinde |
| F | 9 | Petrus Faber |
| S | 10 | Laurentius |
| S | 11 | **12. n. Trinitatis** |
| M | 12 | Klara |
| D | 13 | Ludolf |
| M | 14 | Wigbert |
| D | 15 | **Mariä Himmelf.** |
| F | 16 | Rochus |
| S | 17 | Hyazinth |
| S | 18 | **13. n. Trinitatis** |
| M | 19 | Sebald |
| D | 20 | Bernhard |
| M | 21 | Johanna |
| D | 22 | Philibert |
| F | 23 | Richilde |
| S | 24 | Bartholomäus |
| S | 25 | **14. n. Trinitatis** |
| M | 26 | Egbert |
| D | 27 | Gebhard |
| M | 28 | Augustinus |
| D | 29 | Joh. Enth. |
| F | 30 | Rosa v. L. |
| S | 31 | Paulinus |

## September

| | | |
|---|---|---|
| S | 1 | **15. n. Trinitatis** |
| M | 2 | Stephan |
| D | 3 | Degenh. |
| M | 4 | Ida, Rosalia |
| D | 5 | Bertin |
| F | 6 | Magnus |
| S | 7 | Regina |
| S | 8 | **Mariä Geburt** |
| M | 9 | Korbinian |
| D | 10 | Diethard |
| M | 11 | Hilga |
| D | 12 | Guido |
| F | 13 | Notburga |
| S | 14 | Kreuzerhöhung |
| S | 15 | **17. n. Trinitatis** |
| M | 16 | Cornelius |
| D | 17 | Hildegard |
| M | 18 | Richardis |
| D | 19 | Lantpert |
| F | 20 | Eustachius |
| S | 21 | Matthäus |
| S | 22 | **18 n. Trinitatis** |
| M | 23 | Thekla |
| D | 24 | Kunold |
| M | 25 | Gunthilde |
| D | 26 | Meinhard |
| F | 27 | Kosmas |
| S | 28 | Wenzel |
| S | 29 | **19 n. Trinitatis** |
| M | 30 | Hieronymus |

## Oktober

| | | |
|---|---|---|
| D | 1 | Remigius |
| M | 2 | 1847 v. Hindenburg* |
| D | 3 | Ewalde |
| F | 4 | Franz v. A. |
| S | 5 | Meinolf |
| S | 6 | **Erntedanktag** |
| M | 7 | Gerwald |
| D | 8 | Brigitta |
| M | 9 | Günther |
| D | 10 | Gereon |
| F | 11 | Wimmar |
| S | 12 | Maximilian |
| S | 13 | **Eintopfsonntag** |
| M | 14 | Hiltgund |
| D | 15 | Theresia |
| M | 16 | Gallus |
| D | 17 | Margaretha |
| F | 18 | Lukas |
| S | 19 | Petrus v. Alk. |
| S | 20 | **22. n. Trinitatis** |
| M | 21 | Ursula |
| D | 22 | Cordula |
| M | 23 | Severin |
| D | 24 | Raphael |
| F | 25 | Crispin |
| S | 26 | Amandus |
| S | 27 | **23. n. Trinitatis** |
| M | 28 | Simon, Juda |
| D | 29 | Ferrutius |
| M | 30 | Dorothea |
| D | 31 | Wolfgang |

## November

| | | |
|---|---|---|
| F | 1 | **Allerheiligen** |
| S | 2 | Allerseelen |
| S | 3 | **Reformationsfest** |
| M | 4 | Karl Borrom. |
| D | 5 | Gerrich |
| M | 6 | Leonhard |
| D | 7 | Engelbert |
| F | 8 | Willehad |
| S | 9 | Gdtg f.d Gef.d Bew. |
| S | 10 | **Eintopfsonntag** |
| M | 11 | Martin |
| D | 12 | Kunibert |
| M | 13 | Stanislaus |
| D | 14 | Alberich |
| F | 15 | Leopold |
| S | 16 | Edmund |
| S | 17 | **26. n. Trinitatis** |
| M | 18 | Odo, Eugen |
| D | 19 | Elisabeth |
| M | 20 | **Buß- und Bettag** |
| D | 21 | Mariä Opferung |
| F | 22 | Cäcilia |
| S | 23 | Clemens |
| S | 24 | **Totensonntag** |
| M | 25 | Katharina |
| D | 26 | Konrad |
| M | 27 | Alwine |
| D | 28 | Maximus |
| F | 29 | Friedrich |
| S | 30 | Andreas |

## Dezember

| | | |
|---|---|---|
| S | 1 | **1. Advent** |
| M | 2 | Bibiana |
| D | 3 | Franz Xaver |
| M | 4 | Barbara |
| D | 5 | Attala |
| F | 6 | Nikolaus |
| S | 7 | Ambrosius |
| S | 8 | **Eintopfs., Mariä Empf.** |
| M | 9 | Kunhilde |
| D | 10 | Eucharius |
| M | 11 | Damasus |
| D | 12 | Vizelin |
| F | 13 | Luzia, Ottilia |
| S | 14 | Berthold |
| S | 15 | **3. Advent** |
| M | 16 | Adelheid |
| D | 17 | Sturmius |
| M | 18 | Wunibald |
| D | 19 | Meinzo |
| F | 20 | Gottlieb |
| S | 21 | Thomas |
| S | 22 | **4. Advent** |
| M | 23 | Dagobert |
| D | 24 | Adam, Eva |
| M | 25 | **Weihnachtsfest** |
| D | 26 | **2. Weihnachtstag** |
| F | 27 | Johannes Ev. |
| S | 28 | Unsch. Kindlein |
| S | 29 | **Sonntag n. Weihn.** |
| M | 30 | Lothar |
| D | 31 | Silvester |

# KALENDER

## Januar

| | | |
|---|---|---|
| M | 1 | **Neujahr** |
| D | 2 | Adelhard |
| M | 3 | Genoveva |
| D | 4 | Farhilde |
| F | 5 | Eduard |
| S | 6 | **Heil. 3 Könige** |
| S | 7 | **1 n. Epiphania** |
| M | 8 | Gudula |
| D | 9 | Siegbert |
| M | 10 | Wolfhold |
| D | 11 | Alwin |
| F | 12 | Ernst |
| S | 13 | Gottfried |
| S | 14 | **Eintopfsonntag** |
| M | 15 | Paulus |
| D | 16 | Tosso |
| M | 17 | Antonius d. E. |
| D | 18 | 1871 Reichsgründg. |
| F | 19 | Severin, Erhard |
| S | 20 | Fabian u. Sebastian |
| S | 21 | **Septuagesima** |
| M | 22 | Meinrad |
| D | 23 | Ildefons |
| M | 24 | Timotheus |
| D | 25 | Pauli Bekehrung |
| F | 26 | Polykarp |
| S | 27 | Chrysostomus |
| S | 28 | **Sexagesima** |
| M | 29 | Franz v. Sales |
| D | 30 | 1933 Grdg d.3.Reich. |
| M | 31 | Petrus Nol. |

## Februar

| | | |
|---|---|---|
| D | 1 | Ignatius |
| F | 2 | Mariä Lichtmeß |
| S | 3 | Blasius |
| S | 4 | **Quinquagesima** |
| M | 5 | Agathe |
| D | 6 | **Fastnacht** |
| M | 7 | Aschermittwoch |
| D | 8 | Dietgrim |
| F | 9 | Apollonia |
| S | 10 | Scholastika |
| S | 11 | **Eintopfsonntag** |
| M | 12 | Benedikt |
| D | 13 | Gosbert |
| M | 14 | Valentin |
| D | 15 | Siegfried |
| F | 16 | Simeon |
| S | 17 | Evermod |
| S | 18 | **2. Reminiscere** |
| M | 19 | Friedrich |
| D | 20 | Helmwart |
| M | 21 | Gunthilde |
| D | 22 | Marold |
| F | 23 | H.Wesselermord. |
| S | 24 | Schalttag |
| S | 25 | **3. Oculi** |
| M | 26 | Walburga |
| D | 27 | Dionysius |
| M | 28 | Markwart |
| D | 29 | Leander |

## März

| | | |
|---|---|---|
| F | 1 | Albin |
| S | 2 | Agnes |
| S | 3 | **4. Lätare** |
| M | 4 | Kasimir |
| D | 5 | Friedrich |
| M | 6 | Fridolin |
| D | 7 | Thomas v. A. |
| F | 8 | Johann v. G. |
| S | 9 | Franziska |
| S | 10 | **Eintopf-, Heldengedenkt** |
| M | 11 | 1938 Ns. Erh. i Österr. |
| D | 12 | Gregor |
| M | 13 | 1938 Öst. k.z.Dt.Reich |
| D | 14 | Mathilde |
| F | 15 | Klemens |
| S | 16 | 1935 Wiedereinf.d.Wehrpfl |
| S. | 17 | **6. Palmsonntag** |
| M | 18 | Cyrillus |
| D | 19 | Joseph |
| M | 20 | Wulfram |
| D | 21 | **Gründonnerstag** |
| F | 22 | **Karfreitag** |
| S | 23 | Marbod |
| S | 24 | **Osterfest** |
| M | 25 | **Ostermontag** |
| D | 26 | Ludger |
| M | 27 | Ruppert |
| D | 28 | Gundelindo |
| F | 29 | Ludolf v. R. |
| S | 30 | Roswith |
| S | 31 | **Quasim.** |

## April

| | | |
|---|---|---|
| M | 1 | Hugo |
| D | 2 | Franz v. P. |
| M | 3 | Thiento |
| D | 4 | Isidor |
| F | 5 | Kreszenz |
| S | 6 | Notker |
| S | 7 | **M. Dom.** |
| M | 8 | Walter |
| D | 9 | Waltraud |
| M | 10 | Paternus |
| D | 11 | Leo der Gr. |
| F | 12 | Julius, Zeno |
| S | 13 | Hermenegild |
| S | 14 | **3. Jubilate** |
| M | 15 | Othmar |
| D | 16 | Drogo, Huna |
| M | 17 | Rudolf |
| D | 18 | Werner |
| F | 19 | Gerold, Emma |
| S | 20 | 1889 Adolf Hitler * |
| S | 21 | **4. Kantate** |
| M | 22 | Wolfhelm |
| D | 23 | Georg, Adalbert |
| M | 24 | Fidelis, Robert |
| D | 25 | Markus |
| F | 26 | Radbert |
| S | 27 | Trudpert |
| S | 28 | **5. Rogate** |
| M | 29 | Adalgar |
| D | 30 | Katharina |

## Mai

| | | |
|---|---|---|
| M | 1 | **Nationaler Feiertag** |
| D | 2 | **Himmelf. Christi** |
| F | 3 | Kreuzauffindung |
| S | 4 | Monika |
| S | 5 | **6. Exaudi** |
| M | 6 | Johann v. Pf. |
| D | 7 | Stanislaus |
| M | 8 | Wulfhilde |
| D | 9 | Gregor v. Naz. |
| F | 10 | Beatus |
| S | 11 | Mamertus |
| S | 12 | **Pfingstfest** |
| M | 13 | **Pfingstmontag** |
| D | 14 | Bonifazius |
| M | 15 | Sophie |
| D | 16 | Johannes Nep. |
| F | 17 | Bruno, Erich |
| S | 18 | Venantius |
| S | 19 | **Trinitatis,Muttertag** |
| M | 20 | Elfriede |
| D | 21 | Isburga |
| M | 22 | Julia, Renata |
| D | 23 | **Fronleichnam** |
| F | 24 | Hildebert |
| S | 25 | Urban |
| S | 26 | **1. n. Trinitatis** |
| M | 27 | Beda |
| D | 28 | Wilhelm |
| M | 29 | Maximin |
| D | 30 | Ferdinand |
| F | 31 | Angela |

## Juni

| | | |
|---|---|---|
| S | 1 | Kuno, Regina |
| S | 2 | **2. n. Trinitatis** |
| M | 3 | Klothilde |
| D | 4 | Hildebrand |
| M | 5 | Bonifatius |
| D | 6 | Norbert v. X. |
| F | 7 | Adelher |
| S | 8 | Medard |
| S | 9 | **3. n. Trinitatis** |
| M | 10 | Bardo |
| D | 11 | Barnabas |
| M | 12 | Odulf |
| D | 13 | Anton v. P. |
| F | 14 | Basilius |
| S | 15 | Vitus, Isfried |
| S | 16 | **4. n. Trinitatis** |
| M | 17 | Adolf |
| D | 18 | Elisabeth |
| M | 19 | Hildegrim |
| D | 20 | Adalbert |
| F | 21 | Aloys, Alban |
| S | 22 | Eberhard |
| S | 23 | **5. n. Trinitatis** |
| M | 24 | Johannes d. T. |
| D | 25 | Wilhelm |
| M | 26 | Johannes u. Paul |
| D | 27 | Siebenschläfer |
| F | 28 | Irenäus |
| S | 29 | **Peter und Paul** |
| S | 30 | **6. n. Trinitatis** |

# KALENDER

## JANUAR

# THEATERGESCHICHTLICHER

## JANUAR

1. **Montag (Neujahr):** E. „Die Räuber", Bl. 1783. — Eröffnung des Staatl. Schauspielhauses, Bl. 1802. — Tommaso Salvini 1829 *. — Maximilian Ludwig (Heldenspieler, Bl.) 1847 *. — Schillerth. Charlottenburg, eröffnet 1907. — Kati Frank (Tragödin) 1918 †.

2. **Dienstag:** Eröffnung der ersten ständigen deutschen Opernbühne, Hamburg 1678. — U. „Der fliegende Holländer", Dresden 1843. — Josef Kainz 1858 *. — Erste Opernübertragung des Berliner Senders 1924.

3. **Mittwoch:** G. B. Pergolesi 1710 *. — Heinrich Gottfried Koch 1775 †. — Friedrich Schneider 1786 *. — Henriette Sontag 1806 *. — Felix Dahn 1912 †.

4. **Donnerstag:** Georg Heltzig 1844 *.

5. **Freitag:** Emil Palleske 1823 *. — Eröffnung des Deutschen Th., Prag 1888. — **Philipp Reclam 1896 †. — Albert Borée 1910 †.**

6. **Sonnabend:** Max Bruch (Komponist) 1838 *. — Anton Schott (Tenor) 1913 †. — U. „Langemarck" von Edgar Kahn u. Max Monato, Berlin, Preuß. Th. d. Jugend 1934.

7. **Sonntag:** Eröffnung des Schauspielhauses, Weimar 1870. — Karl Sontag 1828 *.

8. **Montag:** E. „Maria Stuart", Bl. 1801. — Hans v. Bülow 1830 *. — Ernst Hartmann 1844 *.

9. **Dienstag:** Theod. Döring 1803 *.

10. **Mittwoch:** Otto Schelper (Baßbariton) 1906 †.

11. **Donnerstag:** Domenico Cimarosa 1801 †. — Friedrich Schlegel 1829 †. — Francesco d'Andrade 1859 *. — Gertrud Bindernagel 1894 *. — Eröffnung des Dt. Nat.-Th., Weimar 1908.

12. **Freitag:** Friederike Bethmann-Unzelmann 1760 *. — Ermanno Wolf-Ferrari 1876 *. — „Lohengrin" am tschech. Landesth., Prag 1885. — Franz Krückl 1899 †. — Reichsminister Generalfeldmarschall Herm. Göring 1893 *.

13. **Sonnabend:** F. J. Talma 1763 *. — U. „Die Räuber", Mannheim 1782. — Eduard v. Bauernfeld 1802 *. — Fritz Beckmann 1803 *. — Ernst Elias Niebergall („Datterich") 1815 *. — Jean Bapt. Baison (Hamburg) 1849 †. — Albert Niemann (Wagnersänger) 1917 †. — Graf Nikolaus Seebach 1930 †.

14. **Sonntag:** Franz Jos. Marius v. Babo (Theaterdichter, Zensor und Intendant, München) 1756 *. — Theodor Lebrun 1828 *. — Friedrich Haases Debut, Weimar 1846. — Karl v. Perfall 1907 †.

15. **Montag:** Molière 1622 *. — Franz Grillparzer 1791 *. — Albert Niemann 1831 *. — Fritz Plank 1900 †. — Ernst v. Wildenbruch 1909 †. — Erich Erhardt-Platen 1917 †.

*) **Abkürzungen:**

U. = Uraufführung — E. = Erstaufführung und reichsdeutsche Uraufführung
* = geboren — † = gestorben
Th. = Theater — Bl. = Berlin

Die Geburtsangaben l e b e n d e r deutscher Bühnenkünstler, solange sie der Bühne angehören, werden hier, mit Ausnahme der B ü h n e n l e i t e r, S c h r i f t s t e l l e r und K o m p o n i s t e n, nicht verzeichnet.

16. **Dienstag:** E. „Hamlet", Wien 1773.

17. **Mittwoch:** Calderon 1600 *. — Alfieri 1749 *. — Eröffnung des Staatsth. in Schwerin 1836. — Wilhelm Kienzl 1857 *. — Georg Richard Kruse 1856 *. — A. Ponchielli 1886 †. — Carl Wagner (Hamburg) 1928 †. — Carl Wagner Grabdenkmal, Hamburg 1929.

18. **Donnerstag:** Zacharias Werner 1823 †. — Helene Fehdmer-Kayßler, 1872 *. — Alfred v. Bary 1873 *. — Bulwer 1873 †. — Karoline Wilh. Günther-Bachmann (Leipzig) 1874 †. — Jos. Alois Tichatschek (Heldentenor, Dresden) 1886 †. — Hermann Winkelmann (Heldentenor, Wien) 1912 †. — Amalie Friedrich-Materna (Wagnersängerin) 1918 †.

19. **Freitag:** Corona Schröter 1751 *. — Sophie Müller (Mannheim) 1803 *. — U. „Faust", Erster Teil", Braunschweig 1829. — L. J. F. Herold 1833 †. — U. „Troubadour", Rom 1853.

20. **Sonnabend:** Hans Sachs 1576 †. — Garrick 1779 †. — Chr. M. Wieland 1813 †. — A. G. Oehlenschläger 1850 †. — Wilhelm Schäfer 1868 *. — Franz Lachner 1890 †.

21. **Sonntag:** Roderich Benedix 1811 *. — Emerich Médach 1823 *. — Albert Lortzing 1851 †. — Ludwig Thoma 1867 *. — Franz Grillparzer 1872 †.

22. **Montag:** Lessing 1729 *. — Byron 1788 *. — Manuel Garcia 1805 *. — Strindberg 1849 *.

23. **Dienstag:** Bolko Graf v. Hochberg 1843 *. — Maxim. Korn am Burgth. 1854 †. — „Lohengrin", Berlin 1859.

24. **Mittwoch:** Friedrich der Große 1712 *. — Beaumarchais 1732 *. — E. T. A. Hoffmann 1776 *. — Karl v. Holtei 1798 *. — Spontini 1851 †. — Friedr. v. Flotow 1883 †. — Willi Wilhelmi 1928 †.

25. **Donnerstag:** Ernst August Friedrich Klingemann 1831 †. — Herbert Eulenberg 1876 *. — Rosa v. Milde (Weimar) 1906 †.

26. **Freitag:** François Coppée 1843 *. — Wilhelmine Schröder-Devrient 1860 †.

27. **Sonnabend:** Ludwig v. Holberg (dän. Lustspieldichter) 1754 †. — Wolfgang Amadeus Mozart 1756 *. — Verdi 1901 †.

28. **Sonntag:** Victor E. Neßler 1841 *. — E. Ch. v. Houwald 1845 †. — Eröffnung des Stadtth. Leipzig 1868. — Felix Schweighofer 1912 †.

29. **Montag:** D. F. Auber 1782 *. — Ludwig Löwe 1795 *. — Karl August Görner 1806 *. — Adelaide Ristori 1822 *. — Karl v. Perfall 1824 *. — Ernst Moritz Arndt 1860 †. — Julius Otto 1863 *. — Max Staegemann 1905 †.

30. **Dienstag:** Wolf v. Baudissin 1789 *. — U. „Die Piccolomini", Weimar 1799. — U. „Turandot", Weimar 1802. — Ernst Formes (Berliner Schauspieler) 1811 *.

31. **Mittwoch:** Franz Schubert 1797 *. — Franz Wild (Wien) 1859 †. — U. Hebbels „Nibelungen" 1. u. 2. Teil, Weimar 1861. — Emil Strauß 1866 *. — Hans Maikowski, SA.-Sturmführer, 1933 erschossen.

1. **Donnerstag:** Konrad Ernst Ackermann 1712 *. — John Phil. Kemble 1757 *. — Adolf Winds (Leipzig) 1927 †.

2. **Freitag:** Gottsched 1700 *. — Ferdinand Eßlair 1772 *. — Albert Paul 1856 *. — Eröffnung der Staatsoper Dresden 1878.

3. **Sonnabend:** Heinrich Sontheim (großer Tenor) 1820 *. — Otto Lehfeld (Charakterspieler) 1825 *. — Ernst v. Wildenbruch 1845 *. — Josefine Gallmeyer 1884 †. — Otto Sommerstorff 1934 †.

4. **Sonntag:** Rudolf Lange (Hofsch., Karlsruhe) 1830 *. — „Fidelio", Rom, Apollo-Th., zum erstenmal in Italien 1886.

5. **Montag:** Franz Marius v. Babo (München) 1822 †. — Georg Lederer (Tenor und Gesangspädagoge) 1843 *. — Ignaz Franz Castelli 1862 †. — U. Verdis „Othello", Mailand, Scala 1887. — Heinrich Jantsch (Wien) 1899 †.

6. **Dienstag:** Carlo Goldoni 1793 †. — August Kindermann (Bariton, München) 1817 *. — Oskar Will 1847 *. — Conrad Löwe (Wien) 1856 *. — Ludwig Max (Hamburg) 1930 †.

7. **Mittwoch:** „Die Meistersinger von Nürnberg" z. e. M. tschechisch, Prag 1894.

8. **Donnerstag:** Heinrich Ed. Anschütz 1785 *. — U. „Aida", Mailand 1782. — Richard Dehmel 1920 †.

9. **Freitag:** Christine Hebbel geb. Enghaus 1817 *. — Felix Dahn 1834 *. — Graf Nikolaus v. Seebach 1854 *. — U. Verdis „Falstaff", Mailand 1893. — Dostojewski 1881 †. — Helene Odilon 1939 †.

10. **Sonnabend:** Eröffnung des Opernhauses Königsberg i. Pr. 1809. — Albert Ellmenreich (Schauspieler, Bühnenleiter, Komponist) 1816 *. — Alexander v. Puschkin 1837 *. — Adolf Winds 1855 *. — Julius Einödshofer 1863 *. — Carl Wiene 1913 †. Albert Steinrück 1929 †.

11. **Sonntag:** Max Martersteig 1853 *.

12. **Montag:** Dorothea Ackermann 1752 *. — Otto Ludwig 1813 *. — Karl v. Holtei 1880 †. — Hans v. Bülow 1894 †. — Ambroise Thomas 1896 †. — Fritz Krastel (Burgth.) 1908 †. — Agnes Sorma 1927 †.

13. **Dienstag:** Henriette Händel-Schütz 1772 *. — Karoline Wilhelm. Günther-Bachmann (Sängerin und Schauspielerin) in Düsseldorf 1816 *. — Richard Wagner 1883 †. — Ludwig Gabillon 1896 †. — Friedrich Mitterwurzer 1897 †.

14. **Mittwoch:** E. „Tristan und Isolde", Turin 1897.

15. **Donnerstag:** Friedrich Maxim. Klinger 1752 *. — Lessing 1781 †. — Erneste Legouvé 1807 *. — Agnes Schebest (Sängerin, zuletzt in Stuttgart) 1813 *. — Hermann Nissen 1914 †. — Hermann Burte 1879 *.

16. **Freitag:** Victor v. Scheffel 1826 *. — Hermann Stehr 1864 *. — J. B. Pischeck Sänger, zuletzt Stuttgart) 1873 †.

17. **Sonnabend:** Molière 1673 †. — Mathilde Mallinger (Primadonna, München, Bl.) 1847 *. — Das Burgth. feiert das 100jährige Bestehen 1876. — Marie Bayer-Bürk (Dresdens klassische Schauspielerin) 1910 †. — U. „Douaumont" v. E. W. Möller, Essen u. Dresden 1929.

18. **Sonntag:** Martin Luther 1546 †. — Michelangelo u. Galilei 1564 *. — Maria Stuart 1587 †.

19. **Montag:** Nikolaus Kopernikus 1473 *. — Fedor v. Wehl 1821 *. — Georg Büchner 1837 †.

20. **Dienstag:** Voltaire 1694 *. — Garrick 1716 *. — Andreas Hofer erschossen 1810. — U. „Barbier v. Sevilla", Rom 1816. — U. „Der Verschwender", Wien 1834. — A. E. Scribe 1861 †.

21. **Mittwoch.**

22. **Donnerstag:** Susanne Mecour 1784 †. — Arthur Schopenhauer 1788 *. — Josef Beck (Schauspieler u. Theaterleiter in Darmstadt) 1903 †.

23. **Freitag:** G. F. Händel 1685 *. — Elisabeth Gertrud Mara-Schmähling 1749 *. — U. Beaumarchais „Barbier von Sevilla", Paris 1775. — Sophie Schröder 1781 *. — Rosa Sucher 1849 *. — Franz v. Jauner (Dir. d. Carlth., d. Hofth. und d. Ringth., Wien) 1900 †. — Nellie Melba (austral. Sängerin) 1931 †. — Horst Wessel 1930 †.

24. **Sonnabend:** Johann Gutenberg 1468 †. — Marie Seebach 1829 *. — Arrigo Boito 1842 *. — Karl Schönherr 1869 *.

25. **Sonntag:** Wallenstein 1634 †. — Benno Stolzenberg (Sänger und Gesangspädagoge) 1827 *. — Friedr. Maxim. Klinger 1831 †. — Otto Ludwig 1865 †. — Sophie Schröder 1868 †. — Enrico Caruso (Neapel) 1873 *.

26. **Montag:** John Phil. Kemble 1823 †.

27. **Dienstag:** „Julius Cäsar", Bl. 1804. — Mathilde Veneta 1838 *. — Karl Hermann („Die Technik des Sprechens") 1849 *.

28. **Mittwoch:** Josefine Gallmeyer 1838 *.

29. **Donnerstag:**

1. **Freitag:** Charlotte Wolter 1834 *. — G. N. Bärmann 1850 †. — Kurt Mittell (Schauspieler in Dresden) 1889 †.

2. **Sonnabend:** U. „Der zerbrochene Krug", Weimar 1808. — Friedrich Smetana 1824 *. — Arthur Vollmer 1849 *. — Giov. Battista Rubini 1854 †. — Alfred de Musset 1857 †.

3. **Sonntag:** U. „Carmen", Paris 1875. — Rudolf Lange (Hofsch., Karlsruhe) 1907 †. —Eugen d'Albert 1932 †.

4. **Montag:** Friedrich Kind 1768 *. — „Undine" von Lortzing, Leipzig 1846. — Gogol 1852 †. — Leopold Demuth (Hofoper Wien) 1910 †. — Brand des Stadtth. Zittau 1932.

5. **Dienstag:** Correggio 1534 †. — Brand des Landesth. in Meiningen 1908.

6. **Mittwoch:** Michelangelo 1475 *. — Ign. Franz Castelli 1781 *. — August Kindermann (Bariton, München) 1891 †. — Arno Cabisius (Sänger u. Direktor, Magdeburg) 1907 †. — Hermann Jacobi (Charakterspieler, Mannheim) 1908 †. — Oskar Keßler (Schauspieler u. Regisseur), Bl. 1923 †.

7. **Donnerstag:** Friedrich Wilhelm Porth (Charakterspieler) 1800 *. — Heinrich Jantsch (Praterth.) 1845 *. — Ernestine Wegner (die Berliner Gallmeyer) 1852 *. — Paul Ernst 1866 *. — Ludwig Löwe 1871 †.

8. **Freitag:** Johann David Beil (mit Iffland in Mannheim wirkend) 1754 *. — Theod. Lobe 1833 *. — Hermann Winkelmann 1849 *. — Ruggiero Leoncavallo 1858 *. — Graf Zeppelin 1917 †.

9. **Sonnabend:** Die Neuberin 1697 *. — U. Nicolais „Lustige Weiber", Bl. 1849.

10. **Sonntag:** Lor. Daponte 1749 *. — Friedrich Schlegel 1772 *. — Theodor Wachtel 1823 *. — Marietta Alboni 1823 *. — Dr. Joachim z. Putlitz 1922 †.

11. **Montag:** Torquato Tasso 1544 *. — Eichendorff 1788 *. — Ernst Wichert 1831 *. — Wilhelmine v. Hillern 1836 *. — Karl La Roche (der erste Mephisto) 1884 †. — Otto Laubinger 1892 *. — Eugen Staegemann (Direktor in Düsseldorf) 1899 †. — Adolf Klein 1931 †.

12. **Dienstag:** Alex Römpler (Wien) 1860 *. — Helene Hartmann-Schneeberger (Wien) 1898 †.

13. **Mittwoch:** U. „Emilia Galotti", Braunschweig 1772. — U. Hebbels „Maria Magdalena", Königsberg 1846. — „Tannhäuser", Paris 1861.

14. **Donnerstag:** Friedrich Gottlieb Klopstock 1803 †. — Emil Erckmann 1899 †.

15. **Freitag:** Ifflands erstes Auftreten, Gotha 1777. — Josef Wagner, Wien 1817 *.

16. **Sonnabend:** G. B. Pergolesi 1736 †. — Joh. Friedr. Schönemann 1782 †. — Adalbert Matkowsky 1909 †. — Dr. Max Eugen Burckhardt (Burgth.-Direktor) 1912 †.

17. **Sonntag:** U. „Wilhelm Tell", Weimar 1804. — Lorenz Riese (Tenor, Dresden) 1836 *. — Karl Seydelmann (Berlin) 1843 †. — Friedrich Haase 1911 †.

18. **Montag:** Friedrich Wilhelm Gotter 1797 †. — Friedrich Hebbel 1813 *. — Theodor Reichmann (Wiener Hofoper) 1850 *. — Ernst Raupach 1852 †. — Josefine Wessely (Burgth.) 1860 *.

19. **Dienstag:** Franz Betz (Bariton) 1835 *. — U. Gounods „Faust", Paris 1859. — Nellie Melba (australische Sängerin) 1861 *. — Max Reger 1873 *. — Carl Porth (Dresden) 1905 †.

20. **Mittwoch:** Hölderlin 1770 *. — Henrik Ibsen 1818 *. — „Tristan und Isolde", Bl. 1876. — Paul Bulß (Bariton, Bl.) 1902 †. — Franz Nachbaur (Tenor, München) 1902 †.

21. **Donnerstag:** Joh. Seb. Bach 1685 *. — „Minna von Barnhelm", Bl. 1768. — Gustav zu Putlitz 1821 *. — Hugo Kaun 1863 *. — Theodor Lobe 1905 †. — Rudolf v. Gottschall 1904 †. — Stella Hohenfels (Burgth. u. Hamburg) 1920 †.

22. **Freitag:** G. B. Lully 1687 †. — J. H. Zschokke 1771 *. — Goethe 1832 †. — Hans Grimm 1875 *.

23. **Sonnabend:** Charlotte v. Hagn (München, Berlin, Wien) 1809 *. — Aug. v. Kotzebue 1819 †. — Friederike Goßmann (Wien) 1838 *. — Dietrich Eckart 1868 *.

24. **Sonntag:** Marie Fel. Malibran 1808 *. — Louis Aimé Maillart 1817 *. — Julius Berend (Komiker, Ehrenbürger von Hannover, 84 Jahre alt) 1904 †. — Ellen Franz, Freifrau v. Heldburg (Meiningen) 1923 †.

25. **Montag:** J. A. Hasse 1699 *. — Franz Nachbaur 1835 *. — U. „Faust" 2. Teil, Hamburg 1854. — Max Grube (Theaterleiter, Berlin, Meiningen, Hamburg) 1854 *.

26. **Dienstag:** Raffael Sanzio 1483 *. — Mathilde Marchesi 1826 *. — Beethoven 1827 †. — Constanze Dahn-Le Gaye 1894 †.

27. **Mittwoch:** William Hogarth 1697 *. — U. „Medea" von Grillparzer, Wien 1821. — Wilhelmine Rennert-Mitterwurzer 1848 *.

28. **Donnerstag:** Josef Weigl 1766 *. — Wenzel Scholz (Wiener Volkskomiker) 1788 *. — Jos. Staudigl (Bassist) 1861 †. — Erste Delegiertenversammlung der Genossenschaft der deutschen Bühnenangehörigen in Kassel 1872.

29. **Freitag:** Joh. Heinrich Voß 1826 †. — U. „Don Juan und Faust" von Grabbe, Detmold 1829. — Hanns von Gumppenberg, München 1929 †. — Otto Laubinger übernimmt das Präsidium der Genossenschaft der deutschen Bühnenangehörigen 1933.

30. **Sonnabend:** Francisco Goya 1746 *. — Bernhard Scholz (Frankfurt a. M.) 1835 *. — Ludwig Leichner 1836 *. — Heinrich Gudehus (Heldentenor, Dresden, Bl.) 1845 *. — Alfred Reucker (Gen.-Intend., Dresden) 1868 *.

31. **Sonntag:** Josef Haydn 1732 *. — U. „Egmont", Weimar 1791. — Vincent van Gogh 1855 *.

1. **Montag:** Josef Lange (Burgth.) 1751. — Gogol 1809 *. — Bismarck 1815 *. — Ferruccio Busoni 1866 *. — Edmond Rostand 1868 *. — Martin Greif 1911 †. — Cosima Wagner 1930 †.

2. **Dienstag:** Hoffmann von Fallersleben 1798 *. — Franz Lachner 1803 *. — Friedr. Halm 1806 *. — Georg II. von Meiningen (der „Theater-Herzog") 1826 *. — Friedr. Wilh. Porth 1874 †.

3. **Mittwoch:** Georges Ohnet 1848 *. — Désirée Artôt de Padilla 1907 †. — Oskar Sauer 1918 †.

4. **Donnerstag:** Carlo Gozzi 1806 †. — Hans Richter (Dirigent) 1843 *. — Georg Reimers 1860 *. — Wolf v. Baudissin 1878 †. — Adolf v. Sonnenthal 1909 †.

5. **Freitag:** Ludwig Spohr 1784 *. — Danton 1794 guillotiniert. — Karl Devrient 1797 *. — „Turandot", Bl. 1802. — Therese Eßler 1805 *. — Johanna Lange-Scherzer, München 1833 *. — U. „Die Fledermaus", Th. a. d. Wien 1874. — Spohr-Denkmal, Kassel 1883. — Ludwig Körner zum Präsidenten der Reichstheaterkammer ernannt, 1938.

6. **Sonnabend:** Raffael Sanzio 1520 †. — Albrecht Dürer 1528 †. — „Emilia Galotti", Bl. 1772. — Ekhofs letztes Auftreten, Gotha 1778. — Fritz Krastel 1839 *. — Emanuel Geibel 1884 †.

7. **Sonntag:** G. B. Rubini 1795 *. — Fortunata Franchetti-Walzl (Mezzosopran), Wien 1876 †.

8. **Montag:** Anna Schramm (Berlin) 1835 *. — Donnizetti 1848 †. — Luis Grois (Wiener Komiker) 1874 †.

9. **Dienstag:** Schikaneder (Mozarts Textdichter) 1751 *. — Hermann Zumpe 1850 *. — Arthur Kraußneck 1856 *. — Julius Bittner 1874 *. — Karl August Görner 1884 †. — Theodor Lebrun (Sch. u. Direktor) 1895 †. — Joh. Nep. Beck (Bariton, Wien) 1904 †.

10. **Mittwoch:** Otto Schelper (Baßbariton) 1844 *. — Eugen d'Albert 1864 *. — Auguste Crelinger (Heroine), Bl. 1865 †. — Ludwig Leichner 1912 †.

11. **Donnerstag:** Ludwig Speidel 1830 *. — Karl Lautenschläger 1843 *. — Julie Rettich (Burgth.) 1866 †.

12. **Freitag:** „Götz von Berlichingen", Bl. 1774. — Metastasio 1792 †. — Franz Brockmann 1812 †. — Artur Vollmer 1927 †.

13. **Sonnabend:** U. „Kabale und Liebe", Frankfurt a. M. 1784. — Hans Theodor v. Milde 1831 *. — Eduard Lassen 1830 *. — Emil Gött 1908 †.

14. **Sonntag:** G. F. Händel 1759 †. — Josef Staudigl 1807 *. — Karl Adam Bader (Tenor, Bl.) 1870 †. — Amalie Stubenrauch (Tragödin, Stuttgart) 1876 †. — U. Ibsens „Gespenster", Augsburg 1886. — Adolf Friedrich Graf v. Schack 1894 †. — Elise Haase-Schönhoff (Salondame, Wien, Bl.) 1911 †. — Sigurd Ibsen (Dramatiker und Politiker) 1930 †.

15. **Montag:** „Kabale und Liebe", Mannheim 1784. — Wilhelm Busch 1832 *. — Konrad Beste 1890 *. — Georg Reimers (Wien) 1936 †.

16. **Dienstag:** Stella Hohenfels 1857 *. — Anton Wildgans 1881 *.

17. **Mittwoch:** Julie Rettich 1809 *.

18. **Donnerstag:** Franz von Suppé 1819 *. — Karl Treumann (Komiker und Direktor), Wien 1877 †. — August Hinrichs 1879 *. — „Tannhäuser", Rom 1896.

19. **Freitag:** Iffland 1759 *. — U. Glucks „Iphigenie in Aulis", Paris 1774. — Byron 1824 †. — Ernst Elias Niebergall 1843 †. — Max von Schillings 1868 *. — Friedr. v. Bodenstedt 1892 †. — Eröffnung des Münchner Schauspielhauses 1901. — Math. Mallinger (Primadonna, Bl.) 1920 †.

20. **Sonnabend:** U. „Wallensteins Tod", Weimar 1799. — E. „Aida", Bl. 1874. — F ü h r e r u n d R e i c h s k a n z l e r A d o l f H i t l e r 1889 *. — Eduard Pailleron 1899 †. — Hedwig Niemann-Rabe 1905 †. — Alexander Girardi 1918 †. — U. „Schlageter" von Hanns Johst, Staatl. Schauspielhaus, Bl. 1933. — U. „Horst Wessel"-Hörspiel, Bl. 1933.

21. **Sonntag:** Eröffnung des deutschen Landesth., Prag 1783. — Karl Wilh. Ferd. Unzelmann 1832 †. — U. Lortzings „Undine", Magdeburg 1845. — Heinrich Vogl (Tenor, München) 1900 †. — Eleonora Duse 1924 †.

22. **Montag:** Kant 1724 *. — Ankündigung der Hamburger Dramaturgie 1767.

23. **Dienstag:** Shakespeare 1564 *, 1616 †. — Cervantes 1616 †. — Maria Taglioni (Tänzerin) 1804 *. — Charlotte von Hagn 1891 †.

24. **Mittwoch:** Karl Theophil Döbbelin 1727 *. — U. „Julius Cäsar" bearb. v. Dalberg, Mannheim 1785. — Karl Seydelmann 1793 *. — Karl Immermann 1796 *.

25. **Donnerstag:** Torquato Tasso 1595 †. — „Egmont" in Schillers Bearbeitung, Weimar 1796. — Abel Seyler 1801 †. — Marconi 1874 *. — Björnstjerne Björnson 1910 †. — Josef Nesper (Meiningen, Bl.) 1929 †.

26. **Freitag:** Racine 1699 †. — Uhland 1787 *. — In Kassel findet eine von Dr. Franz Krückl einberufene Kundgebung der Bühnenmitglieder statt, 1871. — Dr. Karl Schmidt 1873 †.

27. **Sonnabend:** Friedrich v. Flotow 1812 *. — Heinrich Ludwig Schmelta (Volkskomiker, Bl.) 1837 †. — Clara Ziegler (Tragödin) 1844 *. — Josef Wurda (Heldentenor, Hamburg) 1875 †.

28. **Sonntag:** Ludwig Tieck 1853 †. — Rudolf Moest 1919 †. — Wiedereröffnung der umgebauten Staatsoper, Bl. 1928.

29. **Montag:** Louis Schneider 1805 *. — Marg. Luise Schick (Primadonna, Mainz, Bl.) 1809 †. — Nanette Schechner (Primadonna, Bl., München) 1860 *.

30. **Dienstag:** Alfred von Berger (Hamburg, Wien) 1853 *. — Zerline Gabillon 1892 †. — Gustav Freytag 1895 †.

1. **Mittwoch:** U. Mozarts „Hochzeit des Figaro", Wien 1786. — Erstes Gastspiel der Meininger, Bl. 1874. — Beethoven-Denkmal, Wien 1880.

2. **Donnerstag:** Leonardo da Vinci 1519 †. — Novalis 1772 *. — Anton Wildgans (Burgth.-Dir.) 1932 †.

3. **Freitag:** August v. Kotzebue 1761 * — Pius Alex. Wolff (Bl.) 1782 *. — Eröffnung des Stadttheatergebäudes, Hamburg 1827. — Ferd. Paer 1839 †. — Ad. Ch. Adam 1856 †. — Erste „Lohengrin"-Aufführung in Frankreich, Paris 1887.

4. **Sonnabend:** Franz Guthery (Komiker, Bl.) 1900 †. — E. N. v. Reznicek (Komponist) 1860 * — Girardi-Denkmal, Wien 1929.

5. **Sonntag:** Joh. Nep. Beck 1827 *. — Hans Pfitzner 1869 *. — Leo Schützendorf 1886 *.

6. **Montag:** Schloß- u. Theaterbrand in Weimar 1774. — Amalie Haizinger (Burgth.) 1800 *. — Heinrich Beck 1803 †.

7. **Dienstag:** Karl Heinrich Graun 1701 *. — Eröffnung des Dt. Nat.-Th. Weimar unter Goethe 1791. — Nic. Piccini 1800 †. — Antonio Salieri 1825 †. — Johannes Brahms 1833 *. — Peter Tschaikowsky 1840 *. — Anton Seidl 1850 *. — Charles de Coster 1879 †. — Gustave Flaubert 1880 †.

8. **Mittwoch:** Franz v. Sickingen 1523 †. — Rudolf Kneisel 1832 *. — Schiller-Denkmal, Stuttgart 1839.

9. **Donnerstag:** J. A. Leisewitz 1752 *. — Schiller 1805 †. — Georg Link (Bl.) 1903 †.

10. **Freitag:** Charlotte Ackermann 1775 †. — Max Staegemann 1843 *. — Ferd. Hiller 1885 †. — Ernst v. Schuch 1914 †. — 3. Reichstheaterfestwoche, München, 10. bis 17. Juni 1936.

11. **Sonnabend:** Sophie Charl. Schröder-Ackermann 1714 *. — Minona Frieb-Blumenauer 1816 *. — Gustav v. Moser 1825 *. — Otto Nicolai 1849 †.

12. **Sonntag:** „Die Zauberflöte", Bl. 1794. — Eröffnung des Stadttheaters Aachen 1825 (umgebaut 1900-01). — Jules Massenet 1842 *. — A. W. Schlegel 1845 †. — Smetana 1884 †. — E. „Die Walküre", Paris 1893.

13. **Montag:** Alphonse Daudet 1840 *. — Arthur Seymour Sullivan 1842 *. — Emil Gött 1864 *. — Auber 1871 †. — Hermann Kienzl 1928 †. — Paul Ernst 1933 †.

14. **Dienstag:** August Strindberg 1912 †. — Eröffnung der Deutschen Theaterausstellung, Magdeburg, Mai-September 1927.

15. **Mittwoch:** „Emilia Galotti", Hamburg 1772. — Edmund Kean 1833 †. — Gründung des Deutschen Bühnenvereins (jetzt Fachgruppe Theaterveranstalter und Bühnenleiter der Fachschaft Bühne) 1846. — Gottfr. Semper (Architekt u. Erbauer des Dresdner Th.) 1879 †. — Franz v. Dingelstedt 1881 †. — Paul Beyer 1893 *. — Emanuel Reicher 1924 †. — Die Reichsregierung erläßt Reichstheatergesetz 1934.

16. **Donnerstag:** Friedrich Rückert 1788 *. — Louise Schönfeld (Karlsruhe, Wien) 1903 †. — Richard Kahle, (Charakterspieler, Wien) 1916 †.

17. **Freitag:** „Wallensteins Tod", Bl. 1709. — Eröffnung des Staatstheatergebäudes, Karlsruhe 1853. — Agnes Sorma 1865 *. — Jenny Bürde-Ney (Sopran, Dresden) 1886 †.

18. **Sonnabend:** Moritz Paul v. Brühl 1772 *. — U. „Iphigenie auf Tauris" von Gluck, Paris 1779.

19. **Sonntag:** Beaumarchais 1799 †. — Wilhelmine Seebach 1911 †. — Charlotte Basté (Dresden) 1928 †. — Ferdinand Hodler 1918 †.

20. **Montag:** Gust. Friedr. Wilh. Großmann 1796 †. — Emil Erckmann 1822 *. — Wilhelm Manstaedt (Bl.) 1837 *. — Albert Steinrück 1872 *. — Klara Schumann 1896 †.

21. **Dienstag:** Albrecht Dürer 1471 *. — Ernst Raupach 1784 *. — Graf Karl Friedrich v. Hahn 1857 †. — Franz v. Suppé 1895 †.

22. **Mittwoch:** Richard Wagner 1813 *. — Friedrich Halm 1871 †. — Grundsteinlegung des Festspielhauses in Bayreuth 1872. — Heinrich Richter (München) 1896 †.

23. **Donnerstag:** Friedr. Sophie Seyler 1738 *. — Franz v. Holstein 1878 †. — 2000. Gastspiel der Meininger, Basel 1887. — Grillparzer-Denkmal, Wien 1889. — Amalie Schönchen (München, Wien) 1905 †. — Henrik Ibsen 1906 †.

24. **Freitag:** Kopernikus 1543 †. — Reinhold Lenz 1792 †. — „Die Meistersinger von Nürnberg", London 1882.

25. **Sonnabend:** Calderon 1681 †. — J. N. Nestroy 1862 †. — Eröffnung der Staatsoper Wien 1869. — Pauline Ulrich (Dresden) 1916 †. — Bruno Köhler (Bl.) 1925 †.

26. **Sonntag:** Schiller wird Professor der Jenaer Hochschule 1789. — Edmund de Goncourt 1822 *. — Louis Aimé Maillart 1871 †.

27. **Montag:** Joachim Raff 1822 *. — Alfred v. Wolzogen 1823 *. — Nic. Paganini 1840 †. Franz Schalk (Wien) 1863 *. — Hermann Uhde 1879 †. — Hugo Schwalbe-Hegar 1899 †. — 1. Reichs-Theaterfestwoche, Dresden bis 3. Juni 1934.

28. **Dienstag:** Karoline Bauer (Dresden) 1808 *. — Viktor E. Neßler 1890 †. — Emerich Robert (Wien) 1899 †. — Lorenzo Riese (Tenor, Dresden) 1907 †.

29. **Mittwoch:** Eröffnung des Staatstheaters, Braunschweig 1818. — Anna Milder-Hauptmann (internat. Sängerin in Gluck-Opern) 1838 †. — Karl Millöcker 1842 *. — Otto Sommerstorff 1859 *. — Eröffnung des neuerbauten Theaters in Dessau, 1938.

30. **Donnerstag:** Dante Alighieri 1265 *. — Rubens 1640 †. — Voltaire 1778 †. — Helene Freifrau v. Heldburg (Ellen Franz) 1840 *. — U. „Der Waffenschmied", Wien 1846. — Franz Krolop (Buffo, Bl.) 1897 †.

31. **Freitag:** Ludwig Tieck 1773 *. — Friedr. Wilh. Lemm (Tragödin, Bl.) 1782 *. — Walt Withmann 1819 *. — Josef Haydn 1809 †. — Haydn-Denkmal, Wien 1887.

1. **Sonnabend:** Christopher Marlowe 1593 †. — Ferd. Raimund 1790 *. — „König Lear" in München mit erstmaliger Anwendung der Shakespeare-Bühne, 1889. — Anna Schramm (Berlin) 1916 †.

2. **Sonntag:** Goethe-Denkmal, Bl. 1880. — Hedwig Reicher-Kindermann 1883 †. — „Tristan und Isolde" zum erstenmal in Italien, Bologna 1888. — Eröffnung des Landestheaters Neustrelitz 1928.

3. **Montag:** J. J. Rousseau 1778 †. — Dr. August Förster 1828 *. — Alex. Charles Lecocq 1832 *. — Detlev v. Liliencron 1844 *. — Georges Bizet 1875 †. — Johann Strauß 1899 †.

4. **Dienstag:** Wilhelmine Seebach 1832 *. — Ernesto Rossi 1896 †. — Harry Walden 1921 †. — 6. Reichstheaterfestwoche in Wien 4. bis 13. Juni 1939.

5. **Mittwoch:** Giovanni Paisiello 1816 †. — Karl Maria v. Weber 1826 †. — Ludwig Max 1847 *. — Josef Wagner (Wien) 1870 *.

6. **Donnerstag:** Ariost 1522 *. — Pierre Corneille 1606 *. — Siegfried Wagner 1869 *.

7. **Freitag:** Karl Fichtner (Burgth.) 1805 *. — Hölderlin 1843 †. — Adele Grantzow 1877 †. — Edwin Booth 1893 †.

8. **Sonnabend:** Carlo Goldoni 1707 *. — Eröffnung des Gothaer Theaters unter Ekhof 1774. — G. A. Bürger 1794 †. — Robert Schumann 1810 *. — George Sand 1876 †.

9. **Sonntag:** Florian Geyer ermordet 1515. — Otto Nicolai 1810 *. — Charles Dickens 1870 †.

10. **Montag:** Johann Friedr. Ferd. Fleck (klass. Darsteller in Bl.) 1757 *. — Gustave Courbet 1819 *. — Eduard Sowade (Heldentenor, Direktor in Danzig) 1852 *. — U. „Tristan und Isolde", München 1865. — Adolf Wilbrandt 1911 †.

11. **Dienstag:** Ben Jonson 1753 *. — Adolf Müllner 1829 †. — Richard Strauß 1864 *. — Marschner-Denkmal, Hannover 1877.

12. **Mittwoch:** Francesco Tamagno 1851 *. — Jules Pellegrini 1858 †. — 5. Reichstheaterfestwoche in Wien 12.—19. Juni 1938.

13. **Donnerstag:** Angelica Catalani 1849 †. — Hugo Thimig (Burgth.-Dir.) 1854 *. — Max Devrient 1929 †. — 4. Reichstheaterfestwoche, Düsseldorf, Köln, Bochum, Duisburg, Essen, Worms, 13.—20. Juni 1937.

14. **Freitag:** U. „Maria Stuart", Weimar 1800. — Karl August von Sachsen-Weimar 1828 †. — Charlotte Wolter 1897 †. — Reichskulturkammergesetz auf das Land Österreich ausgedehnt, 1938.

15. **Sonnabend:** U. Egmont-Musik von Beethoven, Wien, Burgth. 1810. — Eduard Grieg 1843 *. — U. „Geist der Freiheit" von Paul Beyer, Leipzig 1933.

16. **Sonntag:** Boccaccio 1313 *. — Konrad Ekhof 1778 †. — Friedr. Wilh. Lemm (Bl.) 1837 †. — Johanna Lange-Scherzer (Karlsruhe) 1884 †. — Otto Briesemeister (bes. Bayreuth) 1910 †. — 2. Reichs-Theaterfestwoche Hamburg, 16.—23. Juni 1935.

17. **Montag:** Charles Felix Gounod 1818 *. — Henriette Sontag 1851 †.

18. **Dienstag:** U. „Der Freischütz", Bl. 1821. — Martin Greif 1839 *. — Emanuel Reicher 1849 *.

19. **Mittwoch:** Sophie Müller (Manheim, Wien) 1830 †. — König Albert von Sachsen 1902 †. — Ejnar Forchhammer (Tenor) 1868 *.

20. **Donnerstag:** Lina Fuhr (Bl.) 1830 *. — Franz v. Schönthan 1849 *. — Jules Goncourt (Paris) 1870 †. — Maximilian Böttcher, „Nat. Bühne", 1872 *. — „Tristan und Isolde", London 1882.

21. **Freitag:** „Macbeth", Hamburg 1779. — Rich. Kahl 1842 *. — Johannes Schlaf 1862 *. — Gustav Rickelt 1862 *. — Josef Giampietro 1866 *. — U. „Die Meistersinger von Nürnberg", München 1868. — Konstituierung der Goethe-Gesellschaft in Weimar 1885. — Georg Graf von Hülsen-Haeseler 1922 †.

22. **Sonnabend:** Goethes „Faust", London 1852. — Puccini 1858 *. — Sir Augustus Harris 1896 †. — Dr. Rudolf Tyrolt (Wien) 1929 †.

23. **Sonntag:** Fanny Elßler 1810 *. — Karl Sontag 1900 †.

24. **Montag:** Anton Schott (Heldentenor) 1846 *. — Hans Julius Rahn (Direktor) 1850 *. — Heinz Tietjen (Gen.-Intend., Bl.) 1881 *.

25. **Dienstag:** E. T. A. Hoffmann 1822 †. — Rose von Milde 1827 *. — Anna Christine Schröder 1829 †. — Friedrich Kind 1843 †. — Alois Wohlmuth 1852 *. — Etelka Gerster-Giardini (internationale Primadonna) 1855 *. — Joachim Raff 1882 †. — Georg II., Meiningen 1914 †.

26. **Mittwoch:** U. „Die Walküre", München 1870. — Peter Rosegger 1918 †.

27. **Donnerstag:** Joh. Friedrich Reichard 1814 †. — M. Lermontow 1841 †. — Heinrich Zschokke 1848 †. — Charlotte Patti 1889 †.

28. **Freitag:** J. J. Rousseau 1712 *. — Oskar von Redwitz 1823 *. — Luigi Pirandello 1867 *. — Aug. Wilh. Ambros 1876 †.

29. **Sonnabend:** Rubens 1577 *. — Philipp Reclam 1807 *. — „Faust", Hamburg 1831. — U. „Die Feen" von Wagner, München 1888. — Christine Hebbel 1910 †.

30. **Sonntag:** Friedr. Theodor Vischer („Auch Einer") 1807 *. — Franz v. Dingelstedt 1814 *. — Karl Lautenschläger 1906 †.

1. **Montag:** Karl Wilhelm Ferd. Unzelmann 1753 *. — Friedemann Bach 1784 †. — Händel-Denkmal, Halle 1859. — Weber-Denkmal, Eutin 1890. — U. „Arabella" von Richard Strauß, Dresden 1933. — Bernhard Herrmann zum Leiter der Fachschaft Bühne ernannt, 1936.

2. **Dienstag:** Gluck 1714 *. — Klopstock 1724 *. — „Oberon", Bl., Kgl. Oper 1828. — **Ludwig Schnorr v. Carolsfeld 1836 *.**

3. **Mittwoch:** Klara Horn (Hamburg) 1881 †. — Eröffnung des Goethehauses in Weimar **als Goethe-Museum 1886.**

4. **Donnerstag:** Christian Fürchtegott Gellert 1715 *. — Eduard Mantius (Tenor, Bl.) 1874 †.

5. **Freitag:** George Sand 1804 *.

6. **Sonnabend:**

7. **Sonntag:** U. „Faust" von Spohr, Th. a. d. Wien 1815. — R. B. Sheridan 1816 †. — **Ludwig Ganghofer 1855 *. — Oskar v. Redwitz 1891 †.**

8. **Montag:** Friedrich Chrysander 1826 *. — Graf Zeppelin 1838 *. — Rudolf Dellinger (Komp.) 1857 *. — Hanns Johst 1890 *. — Ludwig Chronegk 1891 †.

9. **Dienstag:** G. A. v. Maltitz 1794 *. — Karl Schultes 1822 *. — Ida Pellet (Bl.) 1863 †.

10. **Mittwoch:** Karoline Jagemann 1848 †.

11. **Donnerstag:** Josef Alois Tichatschek 1807 *.

12. **Freitag:** Albert Borée 1864 *. — Fritz Reuter 1874 †. — Willi Wilhelmi 1848 *. — Franz-Abt-Denkmal, Braunschweig 1891.

13. **Sonnabend:** Gustav Freytag 1816 *. — Ernesto Rossi 1829 *. — Herm. Trotz (Stuttgart) 1846 *. — Adolf Christen (München) 1883 †.

14. **Sonntag:** Max Burghardt (Burgtheaterdirektor) 1854 *.

15. **Montag:** Rembrandt 1606 *. — Eduard Genast (Schauspieler unter Goethe) 1797 *. — Hedwig Reicher-Kindermann 1853 *. — Georg v. Hülsen 1858 *. — Wilhelm v. Scholz 1874 *. — Alois Wohlmuth (München) 1930 †.

16. **Dienstag:** Andreas Gryphius 1664 †. — U. Mozarts „Entführung", Wien 1782. — Johann Georg Hiltl (Schauspieler. Bl.) 1826 *. — Gustav Raeder (Schauspieler und Bühnenautor) 1868 †. — Edouard de Goncourt 1896 †. — August v. Plappart 1907 †. — Gottfried Keller 1890 †.

17. **Mittwoch:** U. „König Lear", Hamburg 1778. — Hermann Nissen 1853 *. — Erster Deutscher Bühnenkongreß zu Weimar (bis 19.) u. Gründung der Genossenschaft der deutschen Bühnenangehörigen 1871. — U. Hörspiel „Das erste deutsche Schauspielerparlament" von Jos. Krahé, Leipzig, Rundfunk 1931.

18. **Donnerstag:** Pauline Viardot-Garcia 1821 *. — Therese Tietjens (als Primadonna in England) 1831 *.

19. **Freitag:** „Hans Heiling", Leipzig 1833. — Gottfried Keller 1819 *. — Hermann Bahr 1863 *.

20. **Sonnabend:** Fanny Janauschek 1829 *. — Richard Billinger 1893 *. — „Lohengrin", Bayreuth 1894.

21. **Sonntag:** Schiller kommt nach Weimar 1787. — Désirée Artôt de Padilla 1835 *. — Ludwig Schnorr v. Carolsfeld 1865 †.

22. **Montag:** Julius Stockhausen 1826 †. — Graf Géza Zichy 1849 *. — Emil Scaria 1886 †. — Fritz-Reuter-Denkmal, Jena 1888. — Detlev v. Liliencron 1909 †.

23. **Dienstag:** Götz von Berlichingen 1562 †. — Eröffnung des Stadttheaters Gießen 1907. — Julius v. Werther 1910 †.

24. **Mittwoch:** Ad. Charles Adam 1803 *. — Eugen Kilian (Dramaturg) 1925 †. — Max von Schillings 1933 †.

25. **Donnerstag:** Karl August Lebrun 1842 †. — „Tristan und Isolde", Bayreuth 1886.

26. **Freitag:** „Prinz Friedrich von Homburg", Bl. 1828. — Giosuè Carducci (ital. Dichter) 1836 *. — Bernhard Shaw 1856 *. — U. „Parsifal", Bayreuth 1882.

27. **Sonnabend:** Karl Treumann 1821 *. — Gertrud Giers (Hannover) 1910 †. — Feruccio Busoni 1924 †.

28. **Sonntag:** Joh. Seb. Bach 1750 *. — Eröffnung der Heidelberger Festspiele 1934.

29. **Montag:** Brand des Schauspielhauses, Bl. 1817. — Friedrich Holthaus 1847 *. — Robert Schumann 1856 †. — Ralph Grunert 1858 *. — Adolf Müller d. Ält. 1886 †. — Vincent van Gogh 1890 †.

30. **Dienstag:** Denis Diderot 1784 †. — Fürst Bismarck 1898 †.

31. **Mittwoch:** Ferdinand v. Strantz 1821 *. — P. K. Rosegger 1843 *. — Karl Gustav Berndal 1885 †. — Franz Liszt 1886 †. — Helene Odilon 1863 *.

1. **Donnerstag:** Heinrich Laube 1884 †. — Weltkriegsbeginn 1914. — Gründung der Reichstheaterkammer, Berlin 1933.

2. **Freitag:** Adolf Friedrich Graf v. Schack 1815 *. — Enrico Caruso (Neapel) 1921 †. — Reichspräsident und Generalfeldmarschall Paul von Hindenburg 1934 † (Gut Neudeck).

3. **Sonnabend:** Eröffnung des Th. in Würzburg 1804. — U. „Undine" von E. T. A. Hoffmann, Bl. 1816. — U. „Tell" von Rossini, Paris 1829. — Wenzel Müller 1835 †. — Eduard Genast 1866 †. — Karl Devrient 1872 †. — Maria Seebach 1897 †. — Wilhelmine Mitterwurzer 1909 †.

4. **Sonntag:** Max Ring 1817 *. — Knut Hamsun 1860 *. — Otto Erler 1872 *. — Wilhelm Kläger 1875 †. — Albin Swoboda 1901 †. — Siegfried Wagner 1930 †.

5. **Montag:** Ambroise Thomas 1811 *. — Paul v. Schönthan 1905 †. — Albert Paul (Bl.) 1928 †.

6. **Dienstag:** Velasquez 1660 †. — „Lohengrin", Dresden 1859.

7. **Mittwoch:** Karl Formes 1810 *. — Ira Aldridge 1867 †. — Emil Devrient 1872 †.

8. **Donnerstag:** Karl Heinrich Graun 1759 †.

9. **Freitag:** Moritz Paul v. Brühl 1837 †. — Wilhelm Michel (Darmstadt) 1877 *. — Eduard v. Bauernfeld 1890 †. — Paul Brock 1897 †. — Leoncavallo 1919 †.

10. **Sonnabend:** Amalie von Sachsen 1794 *. — Elise Henle 1852 *. — Marie Kahle-Keßler 1896 †.

11. **Sonntag:** Eduard Devrient 1800 *. — Gottfried Kinkel 1811 *. — Octave Feuillet 1822 *. — Amalie Heizinger 1884 †. — Franz Betz 1900 †.

12. **Montag:** Konrad Ekhof 1720 *. — Beethoven-Denkmal, Bonn 1845. — Friedrich Burmeister 1851 †. — Josefine Wessely 1887 †. — Albert Leo Schlageter 1894 *. — Helene Fehdmer-Kayßler 1939 †.

13. **Dienstag:** Johann Elias Schlegel 1749 †. — Johann David Beil 1794 †. — Carl Wagner (Hamburg) 1864 *. — Eröffnung des Bühnenfestspielhauses Bayreuth mit „Rheingold" 1876. — Massenet 1912 †.

14. **Mittwoch:** Direktor Carl (v. Bernbrunn) (München, Wien) 1854 †. — „Die Walküre", Bayreuth 1876. — Friederike Goßmann (Gräfin Pokesch-Osten) 1906 †.

15. **Donnerstag:** Theodor Schelper 1817 *. — Adolf Klein 1847 *. — Georg Heinrich Hacker (Darmstadt) 1922 †. — Ejnar Forchhammer 1928 †.

16. **Freitag:** Ben Jonson 1637 †. — Heinrich Marschner 1795 *. — Friederike Bethmann-Unzelmann 1815 †. — „Siegfried", Bayreuth 1876.

17. **Sonnabend:** Friedrich d. Große 1786 †. — U. „Die Götterdämmerung", Bayreuth 1876. — Theodor Däubler 1876 *. — Theodor Döring 1878 †.

18. **Sonntag:** Angelo Neumann 1838 *. — Amalie Wolff 1851 †.

19. **Montag:** Antonio Salieri 1750 *. — Sabine Heinefetter (Mainz, Paris) 1808 *. — Dr. Julius Hoffmann 1840 *. — „Lohengrin", Wien 1858. — Adele Sandrock 1864 *. — Karl Fichtner 1873 †.

20. **Dienstag:** Thomas Corneille 1625 *. — Martin Opitz 1639 †. — Charles de Coster 1827 *. — Iffland-Denkmal, Mannheim 1864. — Eröffnung des Prinzregenten-Th., München 1901. — Etelka Gerster-Gadini 1920 †.

21. **Mittwoch:** Lope de Vega 1635 †. — P. J. Lindpeintner 1856 †. — Heinrich Bulthaupt 1905 †.

22. **Donnerstag:** Alexander Champbell Mackenzie 1847 *. — Ferdinand Suske (Charakterspieler, Bl.) 1907 †.

23. **Freitag:** Charlotte Ackermann 1757 *. — Corona Schröter 1802 †. — Karl Töpfer 1871 †.

24. **Sonnabend:** Adolf Wilbrandt 1837 *. — Felix Mottl 1856 *. — Alfred Freiherr v. Berger 1912 †.

25. **Sonntag:** Karl Immermann 1840 †. — Joh. Ludwig Heiberg 1860 †. — Friedrich Nietzsche 1900 †. — Ludwig Thoma 1921 †.

26. **Montag:** Franz Hals 1668 †. — Theodor Körner 1813 †. — Beginn der Direktion Karl Theodor Küstner in Leipzig und Eröffnung des umgebauten Stadttheaters 1817. — Wilhelm Oechelhäuser 1820 *. — Amalie Schönchen 1834 *. — Eugen Gura 1906 †. — U. „Heimkehr des Matthias Bruck" v. Sigmund Graff, Leipzig 1933.

27. **Dienstag:** Tizian 1576 †. — G. H. Roger 1815 *. — „Faust", Dresden 1829.

28. **Mittwoch:** Goethe 1749 *. — P. A. Wolff (Bl.) 1828 †. — „Faust", Leipzig 1829. — U. „Lohengrin", Weimar 1850. — Goethe-Denkmal, München 1869. — Tag von Tannenberg 1914.

29. **Donnerstag:** U. „Don Carlos", Hamburg 1787. — „Faust", Weimar 1829. — Franz Gläser 1861 †. — Alfred Meyer (Dresden) 1929 †.

30. **Freitag:** Heinrich Marr 1797 *. — Ferdinand Lang 1882 †. — Adele Sandrock 1937 †.

31. **Sonnabend:** Ernst Aug. Friedr. Klingemann 1777 *. — Francesco Tamagno 1905 †.

1. **Sonntag:** Eröffnung des Stadttheatergebäudes, Hannover 1852. — Engelbert Humperdinck 1854 *. — Dalberg-Denkmal, Mannheim 1866. — Julius Graf v. Platen-Hallermund 1889 †. — Eröffnung des Stadttheatergebäudes, Nürnberg 1905. — Alb. Frhr. v. Speidel 1912 †.

2. **Montag:** Joh. Friedrich v. Cronegk 1731 *. — Karl Georg Lang 1839 *. — Richard Voß 1851 *. — Hebbel-Denkmal, Wesselburen 1887.

3. **Dienstag:** Friedrich Ludwig Schröder 1816 †. — Goethe-Schiller-Denkmal, Weimar 1857. — Iwan Turgenjew 1883 †. — Hans Friedrich Blunck 1888 *. — Franz Schalk (Wien) 1931 †.

4. **Mittwoch:** Emil Devrient 1803 *. — Max Bruckner 1824 *. — Mozart-Denkmal, Salzburg 1842. — Eduard Grieg 1907 †.

5. **Donnerstag:** Ch. M. Wieland 1733 *. — Ferd. Raimund 1836 †. — Alexander Girardi 1850 *. — Franz v. Holbein 1855 †. — Gustav zu Putlitz 1890 †.

6. **Freitag:** Gisbert v. Vinke 1813 *. — Karl Meixner 1888 †. — Eröffnung des Stadtth., Elberfeld (Dir. Gettke) 1888. — Eröffnung des Stadtth., Köln 1902.

7. **Sonnabend:** Victorien Sardou 1831 *. — Fritz Beckmann 1866 †. — „Florian Geyer" zum erstenmal im Rundfunk, Bl. 1928. — Max Adalbert 1933 †. — Errichtung der Fachschaft Bühne (Auflösung des Dt. Bühnenvereins, der Genossenschaft der deutschen Bühnenangehörigen u. des Chorsängerverbandes u. Tänzerbundes), Berlin 1935.

8. **Sonntag:** Aug. Wilh. Schlegel 1767 *. — Anton Dvorak 1841 *.

9. **Montag:** S. F. Hassel 1798 *. — Leo Tolstoi 1828 *.

10. **Dienstag:** Joh. Ant. Leisewitz 1806 †. — Eröffnung des neuen Leipziger Schauspielhauses 1902.

11. **Mittwoch:** U. „Jungfrau von Orleans", Leipzig 1801. — Karoline Lindner 1863 †.

12. **Donnerstag:** J. Ph. Rameau 1764 †. — Christ. Dietrich Grabbe 1836 †. — Ernst Raemeister 1874 *.

13. **Freitag:** Dante 1321 *. — Klara Schumann 1819 *. — Gustav Hippolyt Roger 1879 †. — Friedrich Theodor Vischer 1887 †. — Alfred v. Bary 1926 †.

14. **Sonnabend:** „Don Carlos" in Prosa, Leipzig 1787. — Eröffnung des Deutschen Volksth., Wien 1889.

15. **Sonntag:** Heinrich Heinemann 1842 *. — Arno Cabisius 1843 *. — Eröffnung des Staatl. Schauspielhauses, Hamburg 1900.

16. **Montag:** Felicitas Abt 1783 †. — Heinrich Marr 1871 †. — Curt Götz 1888 *. — „Lohengrin" an der Großen Oper, Paris 1891. — Eröffnung des Opernhauses, Graz 1899.

17. **Dienstag:** G. V. E. Augier 1820 *. — Eduard Pailleron 1834 *. — Eröffnug des Landesth., Coburg 1840. — Neuberin-Denkmal, Laubegast, errichtet 1776, erneuert 1852, 1877. — Eröffnung des Stadtth., Dortmund 1904.

18. **Mittwoch:** Heinrich Laube 1806 *. — Josef Lange 1831 †. — Laube-Denkmal, Sprottau 1895.

19. **Donnerstag:** Wilhelm Schneider 1847 *.

20. **Freitag:** „Hamlet", Hamburg 1776. — Eröffnung des Stadtth., Hamburg-Altona 1876. — Maschinka Schubert 1882 †. — Theodor Fontane 1898 †. — Josef Kainz 1910 †.

21. **Sonnabend:** „Die Räuber", Leipzig 1782. — Emanuel Schikaneder 1812 †. — Walter Scott 1832 †. — Arthur Schopenhauer 1860 †.

22. **Sonntag:** Christiane Neumann-Becker 1797 †. — August Wilhelm Iffland 1814 †. — U. „Rheingold", München 1869. — Carl Hagemann 1871 *.

23. **Montag:** U. Glucks „Armide", Paris 1777. — „Die Räuber", Hamburg 1782. — Theodor Körner 1791 *. — Marie Fel. Malibran 1836 †.

24. **Dienstag:** Albrecht v. Wallenstein 1583 *. — Gretry 1813 †. — Theodor Winkler (Hell) 1856 †. — Rudolf Dellinger (Komp.) 1910 †. — Ferdinand Bonn 1933 †.

25. **Mittwoch:** J. Ph. Rameau 1683 *. — Joh. Strauß 1849 †. — Adolf Glaßbrenner 1876 †.

26. **Donnerstag:** Wenzel Müller 1767 *. — Roderich Benedix (Sänger und Lustspieldichter) 1873 †.

27. **Freitag:** Heribert v. Dalberg 1806 †. — Engelbert Humperdinck 1921 †.

28. **Sonnabend:** „Der zerbrochene Krug" in der Einrichtung F. L. Schmidts, Hamburg 1820. — Bernhard Baumeister (Burgth.) 1828 *.

29. **Sonntag:** Karl Friedrich Abt 1733 *. — Lessing-Denkmal, Braunschweig 1853. — Eröffnung des Deutschen Theaters, Bl. 1883.

30. **Montag:** Franz Brockmann 1745 *. — U. „Minna von Barnhelm", Hamburg 1767. — U. „Die Zauberflöte", Wien 1791. — Hermann Sudermann 1857 *. — Botho v. Hülsen 1886 †. — Marschner-Denkmal, Zittau 1888. — Eröffnung der Stadtth.-Gebäude Göttingen, 1890, in Halberstadt 1905, in Wuppertal (Barmen) 1905.

1. **Dienstag:** Corneille 1684 †. — U. „Julius Cäsar" in Schlegels Übersetzung, Weimar 1803. — Eröffnung des Staatstheaters in Braunschweig 1861, der Stadtth. Nürnberg 1833, Breslau 1872, Salzburg 1893, Th. des Westens, Bl. 1896.

2. **Mittwoch:** Andreas Gryphius 1616 *. — Reichspräsident v. Hindenburg 1847 *. — Einweihung des Marie-Seebach-Stifts in Weimar 1895. — Max Bruch 1920 †. — Friedrich Griese 1890 *.

3. **Donnerstag:** E. „Macbeth", Berlin 1778. — E. „Freischütz", Wien 1821. — Eleonora Duse 1859 *. — Therese Tietjens (Primadonna in England) 1877 †.

4. **Freitag:** Max Halbe 1865 *. — Eduard Devrient 1877 †.

5. **Sonnabend:** U. „Orpheus" von Gluck, Wien 1762. — Wenzel Scholz 1857 †. — Otto Falckenberg (München) 1873 *. — Eröffnung des Stadtth., Rostock 1896. — Johann Nepomuk Fuchs 1899 †. — U. „Rothschild siegt bei Waterloo" von E. W. Möller, Weimar, Aachen 1934.

6. **Sonntag:** Eröffnung des alten Stadttheaters, Leipzig 1766. — Jenny Lind 1820 *. — Eröffnung des National-Theaters, München 1778.

7. **Montag:** Auguste Crelinger 1795 *. — Therese Krones 1801 *. — Otto Ernst 1862 *. — Eröffnung des National-Theaters, Mannheim 1779.

8. **Dienstag:** Heinrich Schütz 1585 *. — Rembrandt 1669 †. — Karl Aug. Lebrun 1792 *. — Boieldieu 1834 †. — Ernst Gettke 1841 *. — Eröffnung des Staatstheatergebäudes, Oldenburg 1881 und 1893.

9. **Mittwoch:** Cervantes 1547 *. — Verdi 1813 *. — Ch. Camille Saint-Saëns 1835 *. — Eröffnung des Stadttheatergebäudes, Halle 1886. — Adelaide Ristori 1906 †. — Eröffnung des „Gautheaters Saarpfalz" in Saarbrücken, 1938.

10. **Donnerstag:** 1000. Gastspiel der Meininger, Pest 1881. — Carl Bender 1910 †. — Ernst Hartmann 1911 †.

11. **Freitag:** „Fidelio", Bl. 1815. — Weber-Denkmal, Dresden 1860. — U. „Der Widerspenstigen Zähmung" von Hermann Götz, Mannheim 1874. — Max Bruckner 1896 †.

12. **Sonnabend:** Agnes Bernauer 1435 †. — Karl La Roche 1794 *. — U. „Wallensteins Lager", Weimar 1798. — Arthur Nikisch 1855 *. — Letzte Vorstellung im alten Burgth. 1888.

13. **Sonntag:** Johanna Wagner-Jachmann 1828 *. — U. „Der Postillon von Lonjumeau", Paris 1836.

14. **Montag:** Sophie Charl. Ackermann-Schröder 1792 †. — Eröffnung des neuen Burgth. 1888. — Lessing-Denkmal, Bl. 1890.

15. **Dienstag:** „Hamlet" in Übersetzung A. W. Schlegels, Berlin 1799. — Joh. Friedrich Schütze 1810 †. — Alfred Meißner 1822 *. — Friedrich Nietzsche 1844 *. — Rolf Lauckner 1887 *.

16. **Mittwoch:** Paul Scarron 1660 †. — Eröffnung des alten Stadtth., Bremen 1792, des jetzigen 1843. — Friedrich Mitterwurzer 1845 *. — Oskar Wilde 1856 *. — Theodor Barrière 1877 †. — Eröffnung des Deutschen Th., Wiesbaden 1894. — Johanna Wagner-Jachmann 1894 †.

17. **Donnerstag:** Georg Büchner 1813 *. — Herm. Hendrichs 1819 *. — Charles Gounod 1893 †. — Julius Einödshofer 1930 †.

18. **Freitag:** Adolf Müllner 1774 *. — Heinrich v. Kleist 1777 *. — Völkerschlacht bei Leipzig 1813. — Emanuel Geibel 1815 *. — „Die Räuber", Wien 1850. — Karoline Bauer 1877 †. — Eröffnung des Reuß. Th., Gera 1902.

19. **Sonnabend:** U. „Tannhäuser", Dresden 1845.

20. **Sonntag:** U. „Rienzi", Dresden 1842. — Eröffnung des Opernhauses, Frankfurt a. M. 1880.

21. **Montag:** Christian Weise 1708 †. — Joh. Gottlieb Neumann 1801 †. — Dorothea Ackermann 1821 †. — Eröffnung des Stadttheatergebäudes, Stettin 1849.

22. **Dienstag:** Franz Liszt 1811 *. — Goethe-Denkmal, Frankfurt a. M. 1844. — Ludwig Spohr 1859 †. — Liszt-Denkmal, Bayreuth 1887.

23. **Mittwoch:** Albert Lortzing 1801 *. — U. „Carmen", Wien 1875. — Gustav v. Moser 1903 †.

24. **Donnerstag:** „Götz von Berlichingen", Hamburg 1774. — August von Platen 1796 *. — Karl Ditters von Dittersdorf 1799 †. — Oswald Hancke 1840 *. — Fritz Dettmer 1880 †. — Augier 1889 †.

25. **Freitag:** Johann Strauß d. J. 1825 *. — Bizet 1838 *. — Ferd. v. Strantz 1909 †. — Bernh. Baumeister 1917 †.

26. **Sonnabend:** William Hogarth 1764 †. — Heinrich Bulthaupt 1849 *. — Peter Cornelius 1874 †.

27. **Sonntag:** Carl Theodor von Küstner 1864 †. — Nicolo Paganini 1782 *. — Otto Laubinger (1. Präs. d. R.Th.K.) 1935 † (Grabstein, Berlin-Stahnsdorf 1936).

28. **Montag:** Moreto 1669 †. — Georgine Schubert 1840 *. — Emil Palleske 1880 †. — Eröffnung des Düsseldorfer Schauspielhauses 1905.

29. **Dienstag:** Karl Helmerding 1822 *. — Gustav Rümelin 1889 †. — Reichsminister Dr. Goebbels 1897 *. — Erste öffentliche Rundfunksendung der Sendestelle Berlin, Voxhaus 1923. — Reichsminister Dr. Goebbels errichtet die Spende „Künstlerdank" 1936.

30. **Mittwoch:** R. B. Sheridan 1751 *. — Dr. Hugo Müller 1831 *.

31. **Donnerstag:**

1. **Freitag:** Vinzenzo Bellini 1801 *. — Friedrich Haase 1825 *. — „Lohengrin" zum erstenmal in Italien, Bologna 1871. — Eröffnung des Schauspielhauses, Frankfurt a. M. 1902. — Eröffnung des Th. „Komödie", Bl. 1924.

2. **Sonnabend:** Karl Ditters v. Dittersdorf 1739 *. — Ferd. Ochsenheimer 1822 †. — Karl Gustav Berndal 1830 *. — Hermann Hendrichs 1871 †. — Ernestine Wegener 1883 †. — Jenny Lind 1887 †.

3. **Sonntag:** Friedrich Ludwig Schröder 1744 *. — Ludwig Chronegk 1837 *. — Richard Alexander 1852 *. — Max Martersteig 1926 †. — Im Berliner Rundfunk spricht zum erstenmal ein Schauspieler 1923. — Gertrud Bindernagel 1932 †.

4. **Montag:** Edmund Kean 1787 *. — Eröffnung des Th. am Gärtnerplatz, München 1865. — Eröffnung des völlig umgestalteten Staatlichen Schauspielhauses, Berlin 1935.

5. **Dienstag:** Hans Sachs 1494 *. — Bruno Köhler 1855 *.

6. **Mittwoch:** Heinrich Schütz 1672 †. — Julius Weidner 1780 *. — Georg Benda 1795 †. — Karl Gottlieb Reissiger 1859 †.

7. **Donnerstag:** Der Schwur auf dem Rütli 1307. — Goethe zum erstenmal in Weimar 1775. — Fritz Reuter 1810 *. — Eröffnung des Hess. Landes-Th. (Gr. Haus), Darmstadt 1819. — Ignaz Brüll 1846 *. — Eröffnung des Dtsch. Opernhauses, Charlottenburg 1912.

8. **Freitag:** Eugen Gura (Opern-Sänger und -Leiter) 1842 *. — Antonio Tamburini 1876 †. — Adolf v. Winterfeld 1889 †.

9. **Sonnabend:** Anna Christine Hart-Schröder 1755 *. — Iwan Turgenjew 1818 *. — Eröffnung des Thalia-Theaters, Hamburg 1843. — U. „Alle gegen einen, einer für alle" v. Friedr. Forster, Leipzig 1933.

10. **Sonntag:** Martin Luther 1483 *. — Friedrich Schiller 1759 *. — Ferd. Eßlair 1840 †. Franz Krükl 1841 *. — Eugen Kilian 1862 *. — Schiller-Denkmal, Bl. 1871. — Schiller-Denkmal, Wien 1876. — Max Mell 1882 *.

11. **Montag:** Dostojewski 1821 *.

12. **Dienstag:** Charles Kemble 1854 †.

13. **Mittwoch:** Konr. Ernst Ackermann 1776 †. — Ludwig Uhland 1862 †. — G. Rossini 1868 †.

14. **Donnerstag:** Spontini 1774 *. — Joh. Nep. Hummel 1778 *. — A. G. Oehlenschläger 1779 *. — Franz v. Jauner 1832 *. — Eröffnung des Stadtth. Brünn 1882. — Theodor Wachtel 1893 †.

15. **Freitag:** Johann Christian Brandes 1735 *. — Ch. W. von Gluck 1787 †. — „Die Zauberflöte", Hamburg 1793. — Gerhart Hauptmann 1862 *. — Wilhelm Raabe 1910 †. — Eröffnung der Reichskulturkammer durch Reichsminister Dr. Goebbels in der Berliner Philharmonie, 1933. — Ernennung Otto Laubingers zum Präsidenten der Reichstheaterkammer 1933. — Eröffnungsfeier des völlig umgebauten Deutschen Opernhauses, Berlin 1935.

16. **Sonnabend:** Karl Meixner 1818 *. — Sophie Albrecht 1840 †. — Joh. Georg Hiltl 1878 †.

17. **Sonntag:** Eröffnung der Komischen Oper, Bl. 1905.

18. **Montag:** Heribert v. Dalberg 1750 *. — Zach. Werner 1768 *. — E. „Donna Diana", Wien 1816. — Carl Porth 1833 *. — Richard Dehmel 1863 *. — Sabine Heinefetter 1872 †. — Friedrich Holthaus 1928 †.

19. **Dienstag:** Franz Schubert 1828 †. — Eduard Weiß 1836 *. — Fritz Devrient 1871 †. — Edmond Gondinet 1888 †.

20. **Mittwoch:** Karl Friedr. Abt 1783 †. — „Fidelio", Wien 1805. — Theodor Liedke 1902 †. — Leo Tolstoi 1910 †.

21. **Donnerstag:** Voltaire 1694 *. — Heinrich von Kleist 1811 †. — Hermann Sudermann 1928 †.

22. **Freitag:** Andreal Hofer 1767 *. — Konradin Kreutzer 1780 *. — E. „Kabale und Liebe", Bl. 1784. — „Don Carlos" in Prosa, Bl. 1788. — Friederike Sophie Seyler 1789 †. — Theobald Marchand 1800 †. — Felix Schweighofer 1842 *. — Arthur Sullivan 1900 †.

23. **Sonnabend:** E. „Jungfrau von Orleans", Bl. 1801. — Ernst v. Schuch 1846 *. — Dr. Rudolf Tyrolt 1848 *. — „Tristan und Isolde", Hamburg 1882. — Otto Lehfeld 1885 †. — Georg Heltzig 1929 †.

24. **Sonntag:** Emil Thomas 1836 *. — Felix Philippi 1921 †.

25. **Montag:** Lope de Vega 1562 *. — U. „Martha", Hofoper, Wien 1847.

26. **Dienstag:** E. „Othello", Hamburg 1776. — Karl Th. von Küstner 1784 *. — Joseph Eichendorff 1857 †. — Eröffnung des alten Stadttheatergebäudes, Augsburg 1877.

27. **Mittwoch:** Charles Kemble 1775 *. — Fanny Elßler 1884 †. — Emile Verhaeren 1916 †.

28. **Donnerstag:** Wiedereröffnung des Residenzth., München 1857. — Giulietta Grisi 1869 †. — Eröffnung des Raimund-Th., Wien 1893. — Adelina Patti 1919 †.

29. **Freitag:** Ernst v. Houwald 1778 *. — Gaetano Donizetti 1797 *. — Gottfried Semper 1803 *. — Ludwig Anzengruber 1839 *. — Eröffnung d. Stadttheatergebäudes, Düsseldorf 1875. — Giacomo Puccini 1924 †. — Oskar Will 1932 †.

30. **Sonnabend:** Gustav Friedrich Wilhelm Großmann 1744 *. — Karoline Neuber 1760 †. — Oskar Wilde 1900 †. — Fanny Janauschek (Tragödin) 1904 †.

1. **Sonntag:** Begründung der Pensions-Anstalt der Genossenschaft der dtsch. Bühnenangehörigen 1871. — Pauline Virginie Dejazet 1875 †.

2. **Montag:**

3. **Dienstag:** Ludwig v. Holberg 1684 *. — Schiller siedelt nach Weimar über 1799. — Hedwig Niemann-Raabe 1844 *. — Hermann Goetz 1876 †. — Edmond Rostand 1918 †.

4. **Mittwoch:** U. Rossinis „Othello", Neapel 1816. — Rainer Maria Rilke 1875 *. — Ernst Gettke 1912 †.

5. **Donnerstag:** Mozart 1791 †. — Eröffnung des Landesth., Sondershausen 1825. — August v. Platen 1835 †. — Siegm. Bollmann 1843 †. — 100jährige Jubiläumsfeier des Staatsth., Bl. 1886.

6. **Freitag:** Wilhelmine Schröder-Devrient 1804 *. — Karl Frenzel 1827 *. — Adalbert Matkowsky 1857 *. — U. „Der Bettelstudent", Wien 1882.

7. **Sonnabend:** Eröffnung des Opernhauses unter Friedrich d. Großen, Bl. 1742. — J. N. Nestroy 1802 *. — Herm. Goetz 1840 *. — Eröffnung des neuen Staatl. Opernhauses, Bl. 1844. — Gertrud Giers 1855 *. — Pietro Mascagni 1863 *. — Anton Langer 1879 †.

8. **Sonntag:** Thomas Corneille 1709 †. — Peter Jos. Lindpaintner 1791 *. — Björnstjerne Björnson 1832 *. — Ringtheaterbrand, Wien 1881.

9. **Montag:** Adolf v. Winterfeld 1824 *. — Friedrich Dahn 1889 †. — Hermann Schöne 1902 †.

10. **Dienstag:** Karl Theophil Döbbelin 1793 †. — Botho v. Hülsen 1815 *. — Ludwig Anzengruber 1889 †. — Hans Fedor v. Milde 1899 †.

11. **Mittwoch:** Karl Friedrich Zelter 1758 *. — Amalie Wolff 1783 *. — Ch. D. Grabbe 1801 *. — Alois Ander 1864 †. — Guiseppe Mario 1883 †. — Theodor Schelper 1884 †. — Dr. Gustav Guntz 1894 †.

12. **Donnerstag:** Gottsched 1766 †. — Gustav Flaubert 1821 *. — Max Devrient 1857 *.

13. **Freitag:** Donatello 1466 †. — Ch. F. Gellert 1769 †. — Friedrich Hebbel 1863 †.

14. **Sonnabend:** Justus Möser 1720 *. — Konradin Kreutzer 1849 †. — Heinrich Marschner 1861 †.

15. **Sonntag:** Christiane Neumann-Becker 1778 *. — Ludwig Devrient 1784 *. — Heinrich Kruse 1815 *. — Hans Carossa 1878 *.

16. **Montag:** Beethoven 1770 *. — F. A. Boieldieu 1755 *. — Ch. Felix Weiße 1804 †. — „Lohengrin", Hannover 1855. — Louis Schneider 1878 †. — Camille Saint-Saëns 1921 †.

17. **Dienstag:** Cimarosa 1749 *. — „Hamlet", Bl. 1777. — „Demetrius" (Schiller-Maltitz), Hamburg 1821. — Eröffnung des Theatergebäudes, Meiningen 1831. — Saverio Mercadante 1870 †.

18. **Mittwoch:** Karl Maria v. Weber 1786 *. — Alex. Römpler 1909 †. — Leo Schützendorf 1931 †.

19. **Donnerstag:** Pauline Ulrich 1835 *. — Max Adalbert 1874 *. — Theodor Hentschel 1892 †. — Klara Ziegler 1909 †.

20. **Freitag:** „Don Juan", Bl. 1790. — Joh. Fr. Ferd. Fleck 1801 †. — Ferdinand Bonn 1861 *. — Karl Helmerding 1899 †. — Angelo Neumann 1910 †. — Julius Otto 1924 †.

21. **Sonnabend:** Boccaccio 1375 †. — J. Racine 1639 *. — Johanna Sacco 1802 †. — Adolf v. Sonnenthal 1834 *.

22. **Sonntag:** Franz Abt 1819 *. — U. „Zar und Zimmermann", Leipzig 1837. — Agnese Schebest 1870 †. — Dr. August Förster 1889 †. — Präsident Ludwig Körner 1890 *. — „Walküre", Turin, zum erstenmal ital. 1891.

23. **Montag:** Martin Opitz 1597 *. — Johann Adolf Hasse 1783 †. — U. „Oberon", Leipzig 1826. — Eugen Zabel 1851 *. — U. Humperdincks „Hänsel und Gretel" Weimar 1893.

24. **Dienstag:** Scribe 1791 *. — Peter Cornelius 1824 *. — U. „Aida", Kairo 1869.

25. **Mittwoch:** Cosima Wagner 1837 *. — Max Grube (Theaterleiter, Berlin, Meiningen, Hamburg) 1934 †.

26. **Donnerstag:** E. M. Arndt 1769 *. — Karl Töpfer 1792 *. — Georgine Schubert 1878 †. — „Die Meistersinger von Nürnberg" zum erstenmal in Italien, Mailand 1889. — Dietrich Eckart 1923 †.

27. **Freitag:**

28. **Sonnabend:** Julius Rietz 1812 *. — Therese Krones 1830 †. — Charlotte Basté 1865 *. — Eduard Strauß 1916 †.

29. **Sonntag:** Joh. Schenk 1836 †. — Carmen Sylva 1843 *. — Heinrich Anschütz 1865 †. — Octave Feuillet 1890 †.

30. **Montag:** Theodor Fontane 1819 *. — Ludwig Devrient 1832 †. — Erwin Guido Kolbenheyer 1878 *. — Karl Hermann 1905 †. — Hermann Trotz 1911 †.

31. **Dienstag:** G. A. Bürger 1747 *. — U. „Der Wildschütz", Leipzig 1842. — Karl Millöcker 1899 †.

# Jahres-Chronik

die Zeit vom 1. September 1938
bis 30. September 1939 umfassend

**Inhalt:**

Uraufführungen der deutschen Bühnen. 1. 9. 1938 bis 30. 8. 1939.
Honorarfreie Bühnen-Schriftsteller und -Komponisten.
Lebende Bühnen-Schriftsteller und -Komponisten.
Gedenktage.
Totenschau.

# Uraufführungen der deutschen Bühnen*)

## vom 1. September 1938 bis 31. August 1939.

(299 Bühnenwerke, darunter 66 musikalische.)

---

### Abkürzungen.

A. = Akt, Aufzug.
Ausst. = Ausstattungsstück.
B. = Bild.
Chb. = Charakterbild.
Dchtg. = Dichtung.
Dr. = Drama.
dram. = dramatisch.
dtsch. = deutsch.
Fmb. = Familienbild.
Fsp. = Festspiel.
Ged. = Gedicht.
Grb. = Genrebild.
m. G. = mit Gesang.
Km., km. = Komödie, komisch.
L. = Lustspiel.
Lb. = Lebensbild.
Ldsp. = Liederspiel.
Mr. = Märchen.
Mrsp. = Märchenspiel.
Mus. = Musik.
m. = mit. n. = nach.
Nsp. = Nachspiel.
Op. = Oper.
Optte. = Operette.
P. = Posse.
Rv. = Revue.
Rm. = Romantisch.
Sch. = Schauspiel.
Schw. = Schwank.
Sgsp. = Singspiel.
Sttb. = Sittenbild.
Sz. = Szene.
T. = Tanz.
Th. = Theater.
Tzb. = Tanzbild.
Tsp. = Trauerspiel.
Vmr. = Volksmärch.
V.-O. = Volksoper.
Vdr. = Volksdrama.
Vdv. = Vaudeville.
Vp. = Volksposse.
Vsch. = Volksschauspiel.
Vst. = Volksstück.
Vrsp. = Vorspiel.
Whnmr. = Weihnachtsmärchen.
Whnst. = Weihnachtsstück.
Zbmr. = Zaubermärchen.
Zbp. = Zauberposse.
Ztb. = Zeitbild.

---

## Nachträge und Berichtigungen

**werden auf Wunsch der Beteiligten bereitwilligst im nächsten Jahrgange aufgenommen.**

---

**Achtern groten Diek.** Plattdtsch. Km. v. Fr. Krehlow. Hamburg, Niederdtsch. B. 12. Sept. 38. (Verf.)

**1813.** Dtsch. Sch. 5. A. v. Paul Joseph Cremers. Leipzig, Städt. Th. 18. Okt. 38. (Lang.-M.)

**Achtung Glatteis!** L. 3 B. M. v. Schönwörth u. Peter Stanchina. Baden-Baden, Schausp. (Kl. Th.). 3. Juni 39. (Werk-V.)

**Adlige Rosenblome, De.** Spill ut olle Tiden in dre Törns v. Erich Hagemeister. Schwerin, Staatsth. u. Hamburg, Niederdtsch. B. 1. Okt. 38. (Hermes-V.)

**Agnes von Böhmen.** Tsp. 5 A. v. Wolfram Krupka. Görlitz, Stadtth. 12. Febr. 39. (Verf.)

**Alarm in Cohrs sien Sippe!** P. m. G. u. T. 3 A. v. Theodor Stockmann. Mus. v. Eugen Claasen. Hamburg, Ernst-Drucker-Th. 25. März 39. (Verf.)

**Alte geht um, Der.** Von Ruckelshausen. Gießen, Stadtth. 9. Mai 39. (Haessels V.)

**Am hohen Meer.** Sch. v. Richard Billinger. Berlin, Staatsth. 16. Febr. 39. (Bl.-E.)

**Antonius und Cleopatra.** Mus. Dr. 2 A. (Freie Bearb. n. Shakespeare v. G. F. Malipiero). Mus. v. Gian Francesco Malipiero. Übersetzg. v. Winkler. Bremen, Staatsth. 25. Febr. 39. (V.V.B.)

**Arme Marie, Die.** Vst. 4 A. v. Juliane Kay. Hamburg-Altona, Dtsch. Volksth., u. Mainz, Stadtth. 2. Dez. 38. (Ahn.)

**Arzt wider Willen.** Km. Op. (frei n. Molière), 1 A. v. Alberto Domini, Dtsch. Bearb. Heinz Becker-Trier. Mus. v. Salvatore Allegra. Kassel, Preuß. Staatsth. 10. Juni 39 (Capitol-V.)

**Aufruhr in Spatzenwerder.** Vst. v. Eugen Rex. Mus. v. Gottfried Madjera. Berlin, Rose-Th. 23. Jan. 39. (Allegro.)

**Ausflug in die „Große Welt".** L. 4 B. m. Mus. v. Rud. Rieth u. Hans Ebert. Königsberg/Pr., Städt. B. 27. Nov. 38. (D.M.V.)

---

*) Unter Zuhilfenahme der Monatsschrift „Deutscher Bühnenspielplan", Neuer Theater-Verlag G. m. b. H., Berlin.

**Awilata.** Tanzpantomime 2 B. v. Adolf Leßle. Stettin, Stadtth. 22. Okt. 38. (Komp.)

**Bär, Der.** Km. v. Kuno Stierlin. Osnabrück, Dtsch. Nat.-Th. 27. Nov. 38. (Verf.)

**Bärenhatz, Die.** Heit. Vkm. v. Bethge u. Böttger. Ehrenfriedersdorf, Greifensteiner Freilichtspiele. 29. Juli 39. (Kühling u. Güttner.)

**Ballnacht in Florenz.** Optte. Mus. v. Joh. Strauß. Text v. Eugen Mürl u. Edwin Burmester. Hannover, Mellini-Th. 21. Jan. 39. (Standard-V.)

**Begegnung im Mittelmeer (Fair Play).** Km. 3 A. v. Karl Wessels. Bielefeld, Stadtth. 4. Febr. 39. (Kiep.)

**Behexte Ewer, De.** L. 3 Törns v. Hinrich Wriede. Hamburg, Niederdtsch. Bühne. 31. Jan. 39. (Verf.)

**Benzing-Zigeuner.** L. v. Kurt Sellnick. Magdeburg, Städt. B. 26. Nov. 38. (Rampe.)

**Berenzize.** Tragödie 5 A. v. Jean Racine, im Versmaß d. Orig. übertr. v. Rudolf Alexander Schröder. Gießen, Stadtth. 31. Jan. 39. (Steyer-V.)

**Besuch am Abend.** L. 3 A. v. Engelbrecht u. Willi Kollo. Mus. v. Willi Kollo. Berlin. Th. am Schiffbauerdamm. 23. Sept. 38. (Crescendo.)

**Beton.** Dr. 3 A. v. Friedrich Wilhelm Hymmen. Dessau, Dessauer Th. 20. Nov. 38. (Neuzeit-V.)

**Bild des Königs, Das.** Preuß. Km v. Theo Rust. Schleswig, Landesth. 7. Febr. 39. (Verf.)

**Bim ole Frötz.** Km. 1 A. v. Karl Wilh. Bink. Königsberg, Niederdtsch. B. 11. März 39. (Vereinig. literar. Freunde e. V.)

**Bismarcks Sturz.** Sch. v. Walter Lange. Magdeburg, Städt. B. 11. Dez. 38. (Rampe.)

**Böse ABC, Das.** L. 3 A. v. Quirin Engasser. Hannover, Städt. Bühnen. 5. Nov. 38. (Neuzeit-V.)

**Böse Weib, Das.** Op. 2 A. v. Arnold Hufeldt. Text n. Hans Sachs. Tilsit, Grenzlandth. 5. Febr. 39. (Komp.)

**Bolero.** Optte. 3 A. v. Heinz Richter u. Herb. Harlaß. Annaberg, Grenzlandth. 24. Sept. 38. (Verf.)

**Bürger von Calais, Die.** Op. 3 A. v. Rudolf Wagner-Régeny. Text v. Caspar Neher. Berlin, Staatsth. (Opernh.). 28. Jan. 39. (Univ.-Ed.)

**Carina Corvi.** Op. 3 A. v. Fritz Neupert. Textfassg. v. Alois Hofmann. Dessau, Dessauer Th. 11. Nov. 38. (Serano-V.)

**Chopin.** Sgsp. 3 A. v. Eduard Rogati u. Hanns Sichert. Mus. v. Friedrich Chopin, i. d. Bearb. v. Walter Keyl. Fürth, Stadtth. 8. April 39. (Allegro.)

**Dainus und Egle.** Op. 3 A. v. Guiseppe Mulé. Düsseldorf, Städt. Th. (Opernh.). 14. Jan. 39. (Ric.)

**Dama Boba, La. (Das dumme Mädchen).** Lyr. Km. 3 A. Mus. v. Ermanno Wolf-Ferrari. Text v. Mario Ghisalberti d. gleichnam. Km. v. Lope de Vega entno., dtsch. Übersetzung v. Komp. u. Franz Rau. Mainz, Stadtth. 18. Juni 39. (Ric.)

**Daphne.** Bukolische Tragöd. 1 A. v. Joseph Gregor. Mus. v. Rich. Strauß. Dresden, Staatsth.( Opernh.). 15. Okt. 38. (Fürst.)

**Dat Düvelsbook.** Km. 3 A. v. Heinrich Behnken. Hamburg, Niederd. B. 18. Febr. 39. (K.-Mahnke-V.)

**Dat „wilde" Blood.** L. 3 A. v. Maria Ulfers. Hamburg, Niederdtsch. B. 29. Dez. 38. (Hermes-V.)

**Diamant, Der.** Km. v. Friedr. Hebbel, i. d. Bearb. v. Schumacher. Kaiserslautern, Landesth. Saarpfalz. 26. Februar 39. (Bearb.)

**Dolores.** Mus. Sp. v. Fred Dominka. Mus. v. H. Grünwald. Leitmeritz, Stadtth. 25. März 39. (Verf.)

**Don Gil mit den grünen Hosen.** L. 3 A. v. Tirso de Molina, dtsch. Nachdichtung v. Hans Schlegel. Mus. v. Max Broermann. Koblenz, Stadtth. 24. Nov. 38. (Steyer-V.)

**Donnhäuser.** Sch. um d. Freiheitshelden d. Sudetendtsch. v. Hugo Scholz. Ratibor, Oberschles. Grenzlandth. 14. Febr. 39. (Adam-Kraftverlag.)

**Doppelte Dominikus, Der.** Münchner Schw. 3 A. v. Albert Wisheu-Martens. Egern, Thoma-B. 22. Aug. 39. (Verf.)

**Dorian.** Musdr. 5 B., Dichtung v. Caroline Creutzer (n. d. Roman „Das Bildnis des Dorian Gray" v. Oskar Wilde). Mus. v. Hans Leger. Karlsruhe, Bad. Staatsth. (Gr. Haus). 24. März 39. (Verf.)

**Dornröschens Zauberschlaf.** Musikal. Mrsp. (n. Grimm) v. Karl Irmler. Mus. v. Josef Vorsmann. Köln, Städt. B. (Schauspielh.). 27. Nov. 38. (Verf.)

**Dotgeseggt.** 1 A. v. Karl Wilh. Bink. Königsberg, Niederdtsch. B. 10. März 39. (Vereinig. literar. Freunde e. V.)

**Drehbuch, Das.** St. 3 A. v. Per Schwenzen. Erfurt, Städt. B. 29. Nov. 38. (Fisch.)

**Drei werden gesucht.** P. m. G. u. T. 5 B. v. Herm. Marcellus u. Rudi Gfaller. Leipz., Panorama-Künstlerspiele. 4. Nov. 38. (Verf.)

**Drei Wochen Sonne.** Sp. 3 A. n. einer Idee v. Sigmund Graff v. Bruno Hardt-Warden. Mus. v. August Pepöck. Nürnberg, Städt. B. 15. Nov. 38. (Dreiklang.)

**Dschungel.** Tropenst. 3 A. v Josef Maria Frank. Frankfurt a. Main, Städt. B. (Kl. Haus). 16. April 39. (Kieph.)

**Du mein schönes Berlin!** Volkstüml. Optte. 3 A. v. Christian Schmaltz. Berlin, Prater-Th. 28. Mai 39. (Komp.)

**Du mien leebes ohles Hamborg!** Alt-Hbg. Vst. m. G. u. T. 3 A. v. Paul Möhring. Mus. v. Claasen. Hamburg, Ernst-Drucker-Th. 25. Dez. 38. (Verf.)

**Düwel tanzt, De.** Plattdtsch. Km. v. Bellmer. Hamburg, Niederdtsch. B. 19. Sept. 38. (Verf.)

**Ein Eid ist mehr.** Soldatsch. v. Friedrich Sailler. Osnabrück, Dtsch. Nationalth. 1. Dez. 38. (Dtsch. Bühnen-Vertr.)

**Ein Kind fällt vom Himmel.** Km. 3 A. (5 B.) v. Walter Gaarden. Braunschweig, Staatsth. 26. Mai 39. (V.V.B.)

**Ein unmöglicher Mensch.** Schw. m. Mus. 3 A. v. Herbert Reimann. Mus. v. Wolfgang Friebe. Chemnitz, Städt. Th. 26. Nov. 38. (Verf.)

**Elisabeth von England.** Op. 4 A. (8 B.). Dichtg. u. Mus. v. Paul v. Klenau. Kassel, Preuß. Staatsth. 29. März 39. (Univ.-Ed.)

**En gefährlichen Gast.** Km. 3 Törns v. Carl Budich. Lübeck, Städt. B. (Niederdtsch. B.). 13. Febr. 39. (K. Mahnke.)

**Engel mit dem Seitenspiel, Der.** Km. i. Vrsp. u. 3 A. v. Alois Johannes Sippl. Hamburg, Staatl. Schauspielhaus. 15. Nov. 38. (Buchner-V.)

**Entscheidung.** Sch. v. Gerhard Schumann. Stuttgart, Staatsth. u. Leipzig, Städt. Th. 14. Jan. 39. (Lang.-M.)

**Erasmus Montanus.** L. v. Holberg i. d. Übersetzg. v. Hans Holstorf. Flensburg, Grenzlandth. 2. Nov. 38. (Übers.)

**Erbe im Blut.** Sch. 3 A. v. F. H. Schwank-Telfau. Frankfurt a. Main, Rhein-Mainische Landesb. 7. Mai 39. (Verf.)

**Es bleibt in der Familie.** L. 4 B. v. Emil Fuhrmann. Saaz, Stadttheater. 13. April 39. (Verf.)

**Es gärt im Smaland.** Km. Op. 3 A. v. Fritz Tutenberg. Mus. v. Albert Henneberg. Chemnitz, Städt. Th. (Opernhaus). 4. März 39. (Zeit-Verl.)

**Fächer, Der.** Km. 3 A. v. Carlo Goldoni i. d. Übersetzg. u. Bearb. v. Albert Fischel. München, Staatsth. (Residenzth.). 8. Febr. 39. (Neuzeit-Verlag.)

**Fahrt ins Osterland.** Mrsp. 6 B. v. Ruth Raaf. Mus. v. Gerh. Büttner. Köln, B. (Schauspielh.). 19. März 39. (Verf.)

**Familie, Die.** 3 A. v. Denys Amiel, dtsch. v. Wolfgang Drews. Wien, Th. i. d. Josefstadt. 22. Nov. 38. (V.V.B.)

**Familienanschluß.** Km. 3 A. v. Karl Bunje. Eisenach, Stadtth. 11. Okt. 38. (K. Mahnke-B.)

**Ferienkind, Das.** 3 A. v. Emmerich Nuß. Frankfurt a. M., Rhein-Mainische Landesb. (Weilburg). 2. Febr. 39. (Rohrbacher-V.)

**Fernruf aus Nizza.** Km. 3 A. v. Leo Lenz u. Waldemar Frank. Hof, Grenzlandth. 3. Jan. 39. (D.M.V.)

**Feuer auf Friesum.** Sch. 5 A. (6 B.) v. Willi Fr. Könitzer. Stralsund, Stadtth. 7. Jan. 39. (Verf.)

**Fifty-Fifty.** L. 3 A. v. Bruno Peyn. Hamburg, Niederdtsch. B. 10. Nov. 38. (Verf.)

**Findling Peter.** Ländl. Km. 3 A. v. Julius Pohl. München, Münchener Volksth. 19. Juni 39. (Verf.)

**Forelle, Die.** Km. 5 A. v. Roland Ziersch. Gera, Reuß. Th. 22. Sept. 38. (Lang.-M.)

**Frackkomödie.** Von Fritz Schwiefert. Mus. v. Peter Kreuder. Wien, Dtsch. Volksth. 13. Mai 39. (Meisel-V.)

**Frauendiplomatie.** Km 3 A. v. Hanns Erich Forell. Dessau, Dessauer Th. 24. Nov. 38. (D.M.V.)

**Frau im Frack, Die.** L. v. Rudolf Perack. Osnabrück, Dtsch. Nat.-Th. 23. Okt. 38. (Verf.)

**Frau nach Maß, Die.** L. 5 A. v. Eberh. Foerster. Berlin, Th. i. d. Saarlandstr. 17. Sept. 38. (Fisch.)

**Frauen von Schanghai.** Sch. 4 A. v. Harald Bratt. Bremen, Bremer Schauspielh. 10. Febr. 39. (Braunschw. Bühnen-Verl.)

**Fritzing.** Reuter-Km. 3 A. v. Ludwig Hinrichsen. Hamburg, Niederd. B. 26. Okt. 38. (Quickborn.)

**Frötz mott frice.** 1 A. v. Karl Wilh. Bink. Königsberg, Niederdtsch. B. 10. März 39. (Vereinig. literar. Freunde e. V.)

**Fünf Frauen um Adrian.** Km. 3 A. v. Leo Lenz. Berlin, Renaissance-Th. 23. Okt. 38. (Bl.-E.)

**Gänsemagd, Die.** Op. 4 A. n. d. gleichn. dtsch. Vmr. v. Grimm. Mus. u. Textbearb. v. Lill Erik Hafgren. Mannheim, Nationalth. 2. Okt. 38. (Komp.)

**Gefährliche Sieben, Die.** Km. 3 A. v. Adalbert Alexander Zinn. Bremen, Bremer Schauspielh. 1. Dez. 38. (Bl.-E.)

**Gelehrten Frauen, Die.** Km. 5 A. v. Molière. Neufassg. i. Versmaß d. Orig. v. Ernst Leopold Stahl. Mannheim, Nationalth. (Schwetzingen). 4. Juni 39. (Werk-V.)

**Generalprobe.** Krimst. v. Ernst Hofmann v. Schönholtz. Magdeburg, Städt. B. (Wilhelm-Th.). 22 April 39. (Ahn.)

**Gewalt.** Sch. um Johann Philipp Palm. 3 A. v. Günther L. Barthel. Potsdam. Schauspielhaus. 18. Okt. 38. (Volksschaft-V.)

**Gib acht, Annemarie!** Optte. v. Rudolf Kattnich. Text v. Peters-Arnolds. Berlin, Rose-Th. 8. Mai 39. (Ahn.)

**Gisli und And.** Sch. 2 Abt. v. Ursula Schneider-Zabel. Schwerin, Staatsth. u. Rostock, Stadtth. 27. Sept. 38. (Verf.)

**Glastüren.** Km. 3 A. v. Alexander Lernet-Holenia. Wien, Th. i. d. Josefstadt. 14. Febr. 39. (S. Fischer-Verlag.)

**Glück im Spiel — Glück in der Liebe.** L. m. Mus. 4 A. v. Fr. Gottwald. München, Volkstheater. 16. Mai 39. (Buchner-V.)

**Glück mutt de Minsch hebben!** L. Vst. m. G. u. T. 3 A. v. Paul Möhring. Hamburg, Ernst-Drucker-Theater. 19. Aug. 39.

**Glück und Glas ....** Sch. v. Heinz Steguweit. Dortmund, Stadtth., u. Karlsruhe, Staatsth. 30. Sept. 38. (Dietzmann-V.)

**Glücksschmiede, Die.** Optte. 3 A. v. Marion Halvorsen. Mus. v. Richard Stauch. Erfurt, Städt. B. 22. Jan. 39. (Bote & Bock.)

**Goldene Hahn, Der. (Le Coq d'Or.)** Ballett 6 B. n. d. Mr. v. Puschkin. Mus. a. d. Op. „Le Coq d'Or" v. Rimsky-Korssakow, als Ballet bearb. v. Werner Schwarz. Dortmund, Stadtth. 26. April 39. (Schott.)

**Gouverneur, Der.** Km. 8 B. v. Friedrich Wischmann. Chemnitz, Städt. Th. 26. Okt. 38. (Dietzmann-V.)

**Griep de Makutsche.** L. 1 A. v. Edith Schrader. Königsberg/Pr., Niederdtsch. B. 9. Febr. 39. (Verf.)

**Größere, Der.** Tragöd. 5 A. v. Ernst Bacmeister. Frankfurt a. M. Städt. B. 8. Nov. 38. (Lang.-M.)

**Große Parade, Die.** Ausst.-Rv. Text v. Walter Rene, Mus. v. Siegfr. Schultz. Dresden, Central-Theater. 4. Aug. 39. (Verf.)

**Große Pause.** Km. 3 A. v. Konrad Bessé. Karlsruhe, Bad. Staatsth. 30. Okt. 38. (Rampe.)

**Große Rennen, Das.** (Rompicollo.) Optte. 3 A., Text n. d. Ital. d. Luigi Bonelli, übertr. v. Franz Rudolf Frank u. Rolf Sievers. Mus. v. Guiseppe Pietri. Berlin, Th. d. Volkes. 27. Nov. 38. (Capitol-V.)

**Große Sehnsucht, Die** Optte. 3 A. v. Erwin Kossakowski. Text v. Konrad Thoß. Tilsit, Grenzlandtheater. 9. April 39. (Komp.)

**Gruß und Kuß aus Tegernsee.** Heitere Sommergeschichte i. 3 A. m. G. v. Peter Jehl u. Karl Mittermayr. München, Terofal-B. Schliersee. 1. Mai 39. (Verf.)

**G'sperrt für Fahrzeug aller Art.** Bauernkm. v. Lieber u. Haas. Josef Meth Bauernth., Bad Reichenhall. 17. Sept. 38. (Rubin-V.)

**Güldana.** Optte. 3 A. v. Lübomir Theodoroff u. Eugen Rex. Mus. v. Eberhard Glombig. Liedertexte v. Günther Schwenn. Dortmund, Stadttheater. 19. März 39. (Bl.-E.)

**Hamlet.** Dr. v. Shakespeare i. d. Bearb. v. Gerh. Häuptmann. Berlin, Rose-Th. 10. Okt. 38. (Bl.-E.)

**Hammer in Gottes Hand.** Sch. 3 A. v. Herberg Meng. Breslau, Schles. Landesb. 30. Jan. 39. (Verf.)

**Hans im Glück.** Mrsp. f. jung u. alt 3 B. v. Otto Kienscherf. Karlsruhe, Bad. Staatsth. 14. Dez. 38. (Verf.)

**Heek mang de Karpen.** 'N lütten Kuddelmuddel v. de Woterkant 3 A. Optöög v. Harry Krüger-York. Hamburg, Niederdtsch. B. 31. Dez. 38. (K. Mahnke-V.)

**Heilige, Die. (Konrad und Elisabeth.)** Tragöd. d. Frauentums i. Vrsp. u. 3 A. v. K. G. Walter Best. Stuttgart, Staatsth. (Kl. Haus). 24. April 39. (Neuzeit-V.)

**Heiligenkrieg, Der.** Vtüml. Optte. 3 A. v. Gerhard Schreiber u. Ernst Rudolf. Mus. v. Alfred Schnaubelt. Gablonz, Stadtth. 18. Febr. 39. (Komp.)

**Heini Holtenbeen.** Sp. v. Heinz v. Riegen. Mus. v. Carl Rex. Bremen, Thalia-Th. 7. Okt. 38. (Verf.)

**Herrin von La Paz, Die.** Km. 3 A. (5 B.) n. einem Roman v. Elinor Mordaunt v. Edith Ellis. Dtsch. Bearb. v. Vera Prill. Köln, Städt. B. 26. Jan. 39. (V.V.B.)

**Hersings Hand.** Bürgl. Zeittragöd. v. Kurt Geucke. Berlin, Th. a. Schiffbauerdamm. 26. März 39. (Verf.)

**Herz voran.** Rv.-Optte. 3 A. v. Karl Joh. Ander. Mus. v. C. Martin Proppe. Görlitz, Grenzlandth. 19. Okt. 38. (Verf.)

**Herz zwischen zwei Welten.** Sch. v. Géza v. Cziffra. Remscheid-Solingen, Berg. B. 5. Febr. 39. (Rampe.)

**Herzogin Gailane, Die. (Ein Kampf um Blut und Glauben.)** Trondr. Ballade, 2 Teile (5 A.) v. August Diehl. Mus. v. Gottfr. Rüdinger. Würzburg. Stadtth. 16. März 39. (Verf.)

**Hexenbrennen, Das.** Ostländ. Sch. v. Hellmuth Meyer. Gera, Reuß. Th. 10. Juni 39. (Verf.)

**Hexensabbat.** Sp. v. Karl Eduard Fleischer. Mus. v. Hans Feiertag. Gablonz, Stadtth. 10. Dez. 38. (Verf.)

**Hochzeitsreise ohne Mann.** L. 3 A. v Leo Lenz. Stralsund. Stadtth. 1. Nov. 38. (Ed. Meisel.)

**Ich bin der Dieb.** Krimst. 4 A. v. Max Haye. Stuttgart, Stuttg. Schauspielhaus. 1. März 39. (V.V.B.)

**Ich klage an.** Tragöd. d. Jahrh. 7 B. v. Gert v. Klass. Hannover, Städt. B. 22. Okt. 38. (D.M.V.)

**Im Reiche des Indra.** Ausst.-Optte. v. Heinz Bolten-Baeckers u. Hans Bennecke, 12 B., Urauff. d. Neufassg. Mus. v. Paul Lincke. Chemnitz, Städt. B. (Opernhaus). 31. Dez. 38. (Apollo-V.)

**Im sechsten Stock.** St. 3 A. (9 B.) v. Alfred Gehri. Hamburg, Thalia-Th. 22. Febr. 39. Volkskunst-V.)

**Inkognito.** L. 3 A. v. H. Schmidt-Barrien. Hamburg, Niederdtsch. B. 28. Febr. 39. (K. Mahnke-V.)

**Insel der Träume.** Optte. 3 A. Text v. Joachim v. Ostau. Mus. v. Hans-Martin Majewski. Oldenb., Staatsth. 25. Sept. 39. (Komp.)

**Irrungen.** Op. 2 A. v. Carl Adolf Lorenz. Bearb. Walter Storz u. Gustav Mannebeck. Stettin, Stadtth. 11. März 39. (Komp.)

**Isabella von Spanien.** Sch. 3 A. (10 B.) v. Hermann Heinz Ortner. Hamburg, Staatl. Schauspielh.; Kassel, Staatsth.; Breslau, Städt. B. 9. Febr. 39. (Braunschw. Bühnenverl.)

**Isot.** Sch. 4 A. (9 B.) v. Gillis v. Rappard. München, Bayr. Staatsschauspielh. 4. Nov. 38. (Werner Jung-B.)

**Jenny und der Herr im Frack.** Krimkm. 3 A. v. Georg Zoch. Freiburg, Städt. B. (Gr.Haus). 2. Febr. 39. (Bl.-E.)

**Juanita.** Span. Ballett v. Dita Pawlowski. Mus. v. Gustav Diener. Guben, Stadtth. 15. März 39. (Verf.)

**Jude von Malta, Der.** Sch. 5 A. n. d. gleichnam. Dr. v. Christopher Marlowe (1564—1593) für die dtsch. B. neu gestaltet v. Otto C. A. zur Nedden. Weimar, Dtsch. Nationalth. 23. März 39. (Werk-V.)

**Jugendsünden.** L. 5 B. v. Peter A. Horn. Gotha, Landesth. 28. März 39. (Thalia-V.)

**Julius Cäsar.** Musdr. 3 A. (7 B.) v. G. Francesco Malipiero, dtsch. Übersetzung v. Georg C. Winkler. Gera, Reuß. Th. 6. Dez. 39. (Ric.)

**Kaiser und die Hermannschlacht, Der.** Dr. v. Hans Schwarz. Wuppertal, Städt. B. 24. Sept. 38. (Lang.-M.)

**Kampf um die Karawanken.** Sch. 3 A. (10 B.) v. Hans Baumann. Karlsruhe, Bad. Staatsth. (Gr. Haus), u. Graz, Stadtth. 12. März 39. (Diederichs-V.)

**Kampf um Madrid.** Ein Dr. a. d. gegenwärt. Kämpfen um Madrid v. Henrik Herse. Flensburg, Grenzlandth. 5. Dez. 39. (Wende.)

**Karneval durchs Theater.** Opttrv. (Vrsp. u. 7 B.), zusammengestellt u. Spiell. v. Kurt Wonger-Wochinger. Ingolstadt, Stadtth. 9. Febr. 39. (Verf.)

**Karrien.** Km. v. K. H. Ander. Schleswig, Nordmark-Landesth. 15. Jan. 39. (Verf.)

**Kasper mit de Wunnertüt.** Sp. v. Friedrich Wilh. Meyer-Brink. Hamburg, Niederdtsch. B. 22. Nov. 38. (Verf.)

**Katharina.** Op. 3 A. (5 B.) v. Arthur Kusterer. Berlin, Dtsch. Opernh. 14. Mai 39. (Süddtsch. Musik-V.)

**Katharina von Medici.** Sch. 5 A. v. Rino Alessi. Kassel, Preuß. Staatsth. 5. Juni 39. (Capitol-V.)

**Katjuscha.** Op. v. Franco Alfano. Berlin, Volksoper 4. Okt. 38. (Neuf.) (Ric.)

**Kinder auf Zeit.** (Urauff. d. mus. Fassung) L. 3 A. v. Kurt Bortfeldt. Mus. v. Wilhelm Mattes. Oldenburg, Staatsth. 4. Dez. 38. (Kieph.)

**Kinder! Kinder!** L. 4 A. v. Hans Fitz. München, Münch. Volksth. 18. Febr. 39. (Verf.)

**Kinder von Hameln.** L. 4 B. v. Hans Fritz v. Zwehl. Düsseldorf, Städt. B. (Schauspielh.). 1. Dez. 38. (Rampe.)

**Kleine Sängerin, Die. (La Canterina.)** Km. Op. 2 A. v. Joseph Hayden, f. d. dtsch. Bühne bearb. v. Max See. Bielefeld, Stadtth. 21. März 39. (Bearb.)

**Kluge Serene, Die.** L. 3 A. v. Giovanni Canzato, dtsch. Bearb. v. Hans Weißbach. Dortmund, Stadttheater. 21. März 39. (Capitol.)

**König in Paris.** Km. 4 A. v. G. A. de Caillaret, Robert d. Flers u. Emmanuel Aréne, i. d. dtsch. Bearb. v. Victor de Kowa. Berlin, Komödienhaus. 5. Okt. 38. (Bl.-E.)

**König und Gott.** Tragöd. v. Artur Müller. München, Kammerspiele. 7. April 39. (Neuzeit-V.)

**Königin Isabella, Die.** Sch. v. Hans Rehberg. Berlin, Preuß. Staatsth. (Schauspielh.). 6. April 39. (Fischer-Verlag.)

**Königsballade (Harald Haarfanger).** Op. 4 A. n. d. gleichnam. Erzählung v. Otto Emmerich Groh. Mus. v. Rudolf Wille. Wien, Staatsoper. 22. Febr. 39. (Univ.-Ed.)

**Komödie einer Republik.** 5 A. v. Willi Schäferdiek. Wiesbaden, Dtsch. Th 8. Febr. 39. (Verf.)

**Komödie im Forsthaus.** 3 A. v. Karl Bunje. Oldenburg, Staatsth. 21. April 39. (K. Mahnke-V.)

**Kunterbunt.** Tzpantom. v. Jo. Mensebach. Mus. v. Gerhard Hergert. Zwickau, Stadtth. 3. Jan. 39. (Verf.)

**L'Amante in Troppola (Der Liebhaber in der Falle).** Km. Op. 1 A. v. Giovanni Franceschini. Mus. v. Arrigo Pedrollo, dtsch. Übersetzung v. H. Frank. Dortmund, Stadtth. 24. März 39 (Capitol-V.)

**Lampe der Felizitas, Die.** St. v. Helmut Vogt. Dortmund, Stadttheater. 29. Dez. 38. (Bl.-E.)

**Landpartie nach Königstein, Die.** Vst. m. G. u. T. 3 A. (6 B.) v. Arthur Simon (n. e. Skizze v. Carl Malß). Mus. v. Bruno Hartl. Frankfurt a. M., Städt. B. (Schauspielhaus). 12. Jan. 39. (Verf.)

**Lang vergeten.** Sch. 3 Optög v. Bruno Peyn. Hamburg, Niederdtsch. B. (Gr. Bleichen). 23. März 39. (Verf.)

**Laura lett nich locker!** Hbg. P. m. G. u. T. v. Theodor Stockmann. Mus. v. Eugen Claasen. Hamburg, Ernst-Drucker-Th. 13. Mai 39. (Verf.)

**Letzte Besuch, Der.** Krimst. 3 A. v. Rudolf Köller. Troppau, Stadtth. 11. Febr. 39. (V.V.B.)

**Liebe ist das Wichtigste im Leben, Die.** L. v. Hadrian M. Netto. Bremen, Bremer Schauspielh. 30. Aug. 39. (Verf.)

**Liebe ist zollfrei.** L. 3 A. v. Fritz Gottwald. Wien, Dtsch. Volksth. 12. Dez. 38. (Bl.-E.)

**Liebe, Krach und Kriegsgeschrei.** Von Hans Knab u. Erich Steliba. Mainz, Stadtth. 3. Juni 39. (Verf.)

**Liebe, Kunst u. Mischgemüse.** Sp. 3 A. v. Guido Wilhelm. Mus. v. Heinz Hinsenbrock. Gotha, Landestheater. 24. Sept. 38. (Verf.)

**Liebespensionat, Das.** Optte. 3 A. v. A. Treumann-Mette. Mus. v. Wrana u. A. Treumann-Mette. Düsseldorf, Städt. B. (Operettenh.). 29. Dez. 39. (Komp.)

**Lisa, benimm Dich.** Optte. Mus. v. Hans Lang. Text v. E. Friese u. Rud. Weys. Wien, Wiener Kammerspiele. 22. März 39. (Wr. Verlagsanstalt Böhme.)

**Loderndes Dorf.** Sch. 3 A. v. Lope de Vega, dtsch. Nachdichtg. v. Hans Schlegel. Rendsburg, Stadtth. 3. Mai 39. (Junger Bühnen-Vertr.)

**Lore vom Schwarzwald (Bearb. Dorf u. Stadt).** Sgsp. 4 B. v. Henny Nordländer. Mus. Kap. Christian Schmalz. Berlin, Sommerth. „Prater". Juli 39.

**Löwe und die Maus, Der.** L. 3 A. v. Waldemar Frank. Heidelberg, Stadttheater. 3. Jan. 39. (Kiep.)

**Lombardische Nacht.** Österr. Soldatentragöd. 5 B. Düsseldorf, Städt. B. 10. Nov. 38. (Lang.-M.)

**Lüg' nich Baby!** Mus. L. v. Berndt Werner. Mus. v. Hans Carste. Berlin, Kl. Th. 26. Mai 39. (Böhme-V.)

**Lügnerin, Die.** Op. 1 A. v. Carl Seidemann. Hagen, Stadtth. 1. Nov. 38. (Komp.)

**Mädcheninsel, Die.** Tzsch. 3 B. n. Georg Friedr. Händel v. Hans Meyer-Rogge. Hamburg, Staatl. Schauspielh. 27. Juni 39. (Verf.)

**Mädchen Till, Das.** L. 3 A. v. Wolfgang Gondolatsch u. Alexander Deißner. Görlitz, Stadtth. 3. Mai 39. (Rampe.)

**Mädel von St. Goar, Die.** Optte. 3 A. Text v. Gustav Quedenfeldt. Mus. v. Rudolf Kattnigg. Bremen, Staatstheater. 4. Febr. 39. (V.V.B.)

**Mädi entführt Männer.** L. 3 A. v. Max Neal u. Rud. Frank. Dresden, Komödienhaus. 23. Sept. 38. (Capitol-Verlag.)

**Märchen vom Aschenbrödel, Das.** Von Rügamer. Mus. v. Klenk. Stuttgart, Schauspielh. 27. Nov. 38. (Verf.)

**Majestät schläft.** Km. 4 A. v. Gerhard Metzner. Guben, Stadtth., u. Greifswald, Stadtth. 19. Jan. 39. (Ahn.)

**Mantel der Göttin, Der.** L. 5 A. v. Martin Rabe. Frankf. a. M., Städt. B. 24. Sept. 38. (V.V.B.)

**Mausefalle, Die.** L. 3 A. v. Wilhelm Becker. Hagen, Stadtth. 18. Sept. 38. (Verf.)

**Medea in Korinth.** Tragöd. v. Friedrich Maximilian Klinger, i. d. Bearb. v. Hannes Bazum. M.-Gladbach u. Rheydt, Städt. B. (Neues Th. Rheydt). 2. März 39. (Steyer-V.)

**Meerboom wird Mensch.** Km. v. Rudolf. Kassel, Kurhessische Landesb. 30. März 39. (Verf.)

**Meier Helmbrecht.** Bauerndr. 5 A. v. Karl Bacher. Reichenberg, Th. d. Gauhauptstadt. 17. Mai 39. (Verf.)

**Meine Tochter tut das nicht.** L. 3 A. v. Kalman v. Csatho. Wiesbaden, Residenzth. 22. Okt. 38. (Bl.-E.)

**Melodie der Nacht.** Ausst.-Optte. 3 A. v. Heinz Hentschke. Mus. v. Ludw. Schmidseder, m. G. v. Günther Schwenn. Berlin, Metropol-Theater. 21. Sept. 38. (Bl.-E.)

**Mit Ratzeputz ins Wunderland.** Mrsp. 6 B. v. Waltrud Ritzel. Wiesbaden, Dtsch. Th. 11. Dez. 38. (Verf.)

**Mond, Der.** Mus. Mrsp. v. Carl Orff. München, Bayer. Staatsth. 5. Febr 39. (Schott.)

**Musikantentänzlein.** Tzsp. 1 A. Mus. v. Bodo Wolf. Saarbrücken, Gauth. 11. April 39. (Komp.)

**Mutter, Die.** Sch. 5 A. v. Walther Stanietz. Mannheim, Nationaltheater. 12. Nov. 38. (Dietzmann-V.)

**Nachbarn, Die. (Der Geizige und Der eingebildete Kranke von Molière);** n. d. Ausg. v. 1716 neu übersetzt u. als Km. bearb. v. Ottomar Starke. Baden-Baden, Schauspiele. 28. Sept. 38. (Bearb.)

**Nacht mit Gloria, Die.** Optte. 3 A. v. Gerd Prager. Mus. v. Josef de Lamboy. Mus. v. Erich Kirchner. Aachen, Stadtth. 21. Mai 39. (Verf.)

**Nachtfuchs, Der.** L. 5 B. v. Edu Wesener. Landsberg a. W., Stadtth. 20. Okt. 38. (Bl.-E.)

**Nachtigall, Die.** Mrsp. 4 B. n. Andersens gleichnam. Mr. v. Rudolf Gahlbeck. Mus. v. Alfred Irmler. Düsseldorf. Städt. B. (Opernhaus). 17. Mai 39. (Komp.)

**Nächtliche Einkehr.** Sch. 3 A. v. Franz Hauptmann. Wien, Dtsch. Volksth. 19. Juni 39. (Verf.)

**Nam' auf'n Haus.** Bauernkm. v. G. Weigel. Josef Metz, Bauernth. Bad Reichenhall. 7. Jan. 39. (Rubin-V.)

**Narr mit der Hacke, Der.** Mr. v. Eduard Reinacher. Gießen, Stadtth. 6. Nov. 38. (Bl.-E.)

**Nette Pasteten.** Schw. 3 A. v. Erich Hagemeister. Hamburg, Niederdtsch. Bühnen. 16. April 39. (Verf.)

**Nicht so wichtig.** Km. 4 A. v. Kanut Schäfer. Freiberg, Stadtth. 14. Okt. 38. (Haessel-V.)

**Ninon Gruschenka.** Sch. 4 A. v. Arnold Krieger. Hamb.-Altona, Dtsch. Volksth. 14. Sept. 38. (Bl.-E.)

**Nocturno.** Krimst. 3 A. v. Kurt Adalbert u. Just Scheu. Heidelberg, Städt. Th. 25. Mai 39. (Meisel-B.)

**Odrun.** Tragöd. 6 B. v. Erich v. Hartz. Wuppertal, Städt. B. (Barmen). 2. März 39. (Lang.-M.)

**Oel. Sch.** 3 A. (8 B.) v. Hanns Schopper u. Franz Wunderer, i. d. Bühneneinrichtung v. Bernd Böhle. Heidelberg, Städt. Th. 2. März 39. (Arrad Stauch-V.)

**Oesterreichische Tragödie.** Sp. 7 B., frei n. geschichtl. Motiven v. Rudolf Oertel. Mannheim, Nationaltheater. 22. April 39. (Lang-M.)

**Olly und die Tradition.** Schw. v. Hanna Scholtz. Berlin, Rose-Th. 25. Juni 39. (Verf.)

**Opfergang, Der.** Sp. v. Walter Pohle. Gotha, Landesth. Sondershausen. 14. März 39. (Verf.)

**Ossi — ganz groß.** Burleske m. G. u. T. i. 8 B. v. Max Neumann u. Rudi Gfaller. Leipzig, Panorama-Künstlerspiele. 16. März 39. (Verf.)

**Othello von de Reeperbohn.** Vst. m. G. u. T. 3 A. v. Paul Möhring. Mus. v. Eugen Claasen. Hamburg, Ernst-Drucker-Th. 1. Sept. 38. (Verf.)

**Pässe nach Deutschland (La Rochelle).** Dr. 3 A. v. Friedrich Billerbeck-Gentz. Stralsund, Stadtth. 2. Dez. 38. (Volkschaft-V.)

**Pagen der Liebe.** Km. 3 A. v. Walter Steitz. Bühnenmus. v. Gregor Eichhorn. Wuppertal, Städt. B. (Barmen). 26. März 39. (Verf.)

**Palm.** Sch. 5 A. v. Walter Osterspey. Lübeck. Stadtth. (Kammerspiele). 4. März 39. (Steyer-Verl.)

**Paslack, De.** 1 A. v. Karl Wilh. Bink. Königsberg i. Pr., Niederpreuß. B. 3. Juni 39. (Vereinig. lit. Freunde e. V.)

**Paulino, das Kind.** L. 4 A. v. Fritz Mack. Flensburg, Grenzlandtheater (Freilichtb. Solitüde). 8. Aug. 39. (Verf.)

**Peer Gynt.** Op. 3 A. v. Werner Egk (i. fr. Gestaltung n. Ibsen). Berlin, Staatsth. (Opernhaus). 24. Nov. 38. (Schott.)

**Pfiffige Magd, Die.** Km. Op. 3 A., frei n. d. L. v. Ludwig Holberg. Text u. Mus. v. Julius Weismann. Leipzig, Städt. Th. 11. Febr. 39. (Schott.)

**Prigges Umgang mit Minschen.** Vst. m. G. u. T. 3 A. v. Bernhard Sieck. Hamburg, Ernst-Drucker-Th. 1. Juli 39. (Verf.)

**Prinz von Delhi, Der.** Optte. 3 A. Text v. Paul Borgelt u. W. E. Ritterfeld. Mus. v. Ernst Schicketanz. Cottbus, Stadtth. 12. Nov. 38. (Verf.)

**Prinz Eugen, Der.** Von Eberhard Wolfgang Möller. Gießen, Stadtth. 7. Mai 39. (Verf.)

**Prinzessin Plumpudding.** Km. 9 B. u. Heinrich d. Achten v. Thilo v. Trotha. Hamburg-Altona, Dtsch. Volkstheater. 29. Okt. 38. (Dtsch. Bühnen-Vertr.)

**Prinzessin und der Schweinehirt, Die.** Mrsp. 10 B. v. Else Helmund (frei n. Andersen). Mus. v. Hermann Reutler. Mainz, Stadtth. 18. Dez. 38. (Schott.)

**Prinzipalin, Die.** L. 3 A. v. Karl Zuchardt. Berlin, Th. i. d. Saarlandstraße. 25. Nov. 38. (Dietzmann-V.)

**Prüfung des Meister Tilmann, Die.** Sch. 16 B. v. Sigmund Graff. Berlin, Volksb. (Th. a. Horst-Wessel-Pl.). 5. April 39. (Bl.-E.)

**Quadrille.** L. 4 A. v. Karl Erdmann Michel. Hannover. Städt. B. (Schauspielhaus). 17. Juni 39. (Braunschw. Bühnen-V.)

**Quellen über der Grenze.** Ein Bild a. jüngster Vergangenheit v. Hannes Wolf. Annaberg, Grenzlandtheater. 6. Jan. 39. (Verf.)

**Rast vor dem Jenseits (Viadanti).** Sinfon. Dichtg. Text v. Vittorio Andreaus, dtsch. Bearbeitg. Heinz Becker Trier. Mus. v. Salvatore-Allegra. Kassel, Preuß. Staatsth. 10. Juni 39. (Capitol-V.)

**Rebellion um Preußen.** Tragöd. 5 A. v. Friedrich Bethge. Frankfurt a. M., Städt. B. (Schauspielhaus). 20. März 39. (Lang.-M.)

**Remasuri, verrückte Begebenheit.** 3 A. n. Lernet-Holenia v. Hans Adler. Wien, Dtsch. Volksth. 8. Febr. 39. (Eir.)

**Retraite.** Sch. 3 A. v. Franz Dubsky. Troppau, Stadttheater. 23. März 39. (Böhme-V., Wien.)

**Richter von Zalamea, Der.** Sch. 3 A. v. Don Petro Calderon de la Barca, dtsch. Nachdichtg. v. Hans Schlegel. Kiel, Vereinigte Städt. Th. (Schauspielhaus). 16. Febr. 39. (Steyer-V.)

**Ring des Schicksals, Der.** Sch. 3 A. v. Gerhard R. Buchholz. Altenburg, Landesth. 31. März 39. (Ahn.)

**Romantische Heirat, Die.** L. v. Julius Bernhart. Gladbach-Rheydt, Städt. B. 11. Okt. 38. (Neuzeit-V.)

**Rosalind.** Sgsp. v. Wickam-Lueder. Dresden, Th. d. Volkes. 6. Nov. 38. (Verf.)

**Rose vom Liebesgarten, Die.** Rm. Op. 2 A. Vrsp. u. Nsp. (Urauff. d. Neufassung). Dichtung v. James Grun. Mus. v. Hans Pfitzner. Frankfurt a. M., Städt. B. (Opernhaus). 5. Mai 39 (Brockh.)

**Rosiére du Village, La.** Ballett 2 B. v. Henri Tomasi. Frankfurt a. M., Opernhaus. 24. Juni 39. (Komp.)

**Rote Kommission, Die.** Km. 3 A. v. Matthias Josef Weiß. Essen, Städt. Bühnen (Schauspielhaus). 5. März 39. (Verf.)

**Rotkäppchen und der böse Wolf.** Mrsp. 5 B. v. Karl-Heinz Voigt. Freiberg i. Sa., Stadtth. 4. Dez. 38.

**Sache mit Gustchen, Die.** Ein ländl.-sittl. Geschehen v. Edgar Kahn. Bremen, Schauspielhaus. 21. Okt. 38. (Braunschw. Bühnen-V.)

**Saison in Salzburg (Salzb. Nockerln).** Optte. 5 B. Text v. Max Wallner u. Kurt Feltz. Mus. v. Fred Raymond. Kiel, Vereinigte Städt. Th. 31. Dez. 38. (Bl.-E.)

**Salz und Brot.** Bauernsp. v. Hannes Razum. Gießen, Stadtth. 2. Okt. 38. (Verf.).

**Scampolo.** Lyr. Op. v. Dario Niccodemi. Mus. v. Ezio Camussi, dtsch. Übersetzg. v. H. Frank. Dortmund, Stadtth. 24. März 39. (Capitol-V.)

**Schatten, Der.** Sch. 5 A. v. Günther Hocheisen. Halberstadt, Stadttheater. 1. Nov. 38. (D.M.V.)

**Schelm aus Flandern, Der. (Till Ulenspiegel.)** Tzpantomime 6 B. f. e. Tanzgr., einen Sprecher, Schausp. u. gr. Orch. v. Robert Alfred Kirchner. Schwerin, Staatstheater. 12. Nov. 38. (Verf.)

**Schill.** Sch. v. Franz Höller. Mus. v. Peter Brömse. Reichenberg, Th. d. Gauhauptstadt. 11. Febr. 39. (Verf.)

**Schlagzeile.** Sch. 3 A. v. Erich Ebermayer. Oldenburg, Staatsth. 16. Dez. 38. (V.V.B.)

**Schlacht der weißen Schiffe, Die.** Ballade v. Henrik Herse. Köln, Städt. Bühnen (Schauspielhaus). 11. Jan. 39. (D.M.V.)

**Schloß am Main, Das.** Optte. 3 A. v. Otto Schopf. Mus. v. Anton Bayer. Regensburg, Stadtth. 18. März 39. (Komp.)

**Schneepflöckchen fällt vom Himmel.** Mr. v. T. Halton. Mus. v. W. Trautner. Dresden, Centralth. 23. Nov. 38. (V.V.B.)

**Schuß im Rampenlicht.** Krimst. v. Paul van der Hurk. Mus. Kurt Heuser. Berlin, Th. i. d. Saarlandstraße. 25. Okt. 38. (Ahn.)

**Schweinewette, Die. Heit.** Op. 3 A. v. Haap Krol. Weimar, Nationalth. 21. Febr. 39. (Komp.)

**Schwindelfahrt des Glücks.** Schw. v. Karl Heinz Dichmann. Darmstadt, Hess. Volksb. 18. Juni 39. (Verf.)

**Sechs Schwäne, Die.** Whnmr. n. Grimm, 7 B. v. Trude Wehe. Bremen, Bremer Schauspielhaus. 20. Nov. 38. (Dietzmann-V.)

**Sickingen.** Sch. 7 B. v. Hermann Graedener. Wien, Burgth. 18. Jan. 39. (Zsolnay-V.)

**Siegel von Abukir, Das.** Sch. 3 A. v. Zdenko v. Kraft. Bielefeld, Stadtth. 23. Nov. 38. (Kiep.)

**Sonne auf Capri.** Mus. L. 3 A. v. R. A. Wolfsberg-Hutter. Mus. v. Jules Sylvain. Stralsund, Stadtth. 26. Nov. 38. (Thalia-V.)

**Spiegel, Scherben und Spiegel.** Km. v. Erich v. Hartz. Darmstadt, Landesth. 25. Jan. 39. (Lang.-M.)

**Spiel in Europa.** 3 A. v. Eugene Gerbert. Köln, Städt B. (Schauspielh.). 2. März 39. (V.V.B.)

**Spritztour, Die.** Fastnachtssp. 3 A. v. Robert Wasserburg. Mainz, Stadtth. 17. Febr. 39. (Verf.).

**Spuk im Schloß.** L. m. M. 4 B. v. Ernst Hofmann v. Schönholtz. Mus. v. Rud. Perak. Berlin, Th. i. d. Behrenstr. (Sommerdir. Hans Sylvester Bunse). 4. April 39. (Verf.)

**Starker Toback.** L. 3 A. v. Asbeck u. Lassen. Hamburg, Hbg. Schaubühne. 30. Okt. 38. (Verf.)

**Steinhagen.** Sch. 3 A. v. Otto Ernst Hesse. Kassel, Staatsth. 4. Jan. 39. (Rampe.)

**Stephan Fadinger.** Dr. v. Quirin Engasser. Mus. v. Hanns Avril. Darmstadt. Hess. Landesth. 15. Sept. 38. (Neuzeit-V.)

**Stiftung, Die.** Km. 3 A. v. Heinz Lorenz. Mannheim, Nationaltheater. 7. Okt. 38. (Arcadia.)

**Stuhlrevolution, Die.** Darmstädt. Vst. v. Karl Heinrich Haumbach. Darmstadt, Landesth. 6. Dez. 38. (Verf.)

**Stunde ruft, Die (Körners Schicksalsweg).** 3 A. v. Wilhelm Zentner. Karlsruhe, Staatsth. 14. Jan. 39. (Dr. Buchner-Verl.)

**Südfrüchte.** Sch. v. Marcel Pagnol, dtsch. v. Alf Teichs. Berlin, Staatstheater (Kl. Haus). 1. Dez. 38. (D.M.V.)

**Tanz um Liebe und Tod.** Ballett v. Paul Höffer. Hamburg, Staatsoper. 1. April 39. (Kistner u. Siegel, Hamburg.)

**Tapfere Schneiderlein, Das.** Mrsp. 7 B. v. Karl-Heinz Voigt. Allenstein, Landesth. Südostpreußen. 18. Nov. 38. (Verf.)

**Teufels Gebetbuch.** Km. 3 A. v. A. den Hertog, dtsch. Bearb. v. Paul van der Hurk. Heidelberg, Stadtth. 27. Okt. 38. (Ahn.)

**Tobias und die Fliege.** Km. 3 A. v. C. V. Lodovici. Übersetzg. v. Heinz Becker-Trier. Kassel, Preuß. Staatstheater. 8. Juni 39. (Capitol-V.)

**Triumpf des Tobias, Der.** L. v. Svend Rindon. Berlin, Komödie. 14. April 39. (Bl.-E.)

**Twee Kisten Rum.** L. 3 A. v. Alma Rogge. Oldenburg, Niederdtsch. B. am Staatsth. 15. April 39. (Verf.)

**..... und das nennt sich Liebe!** Optte. 4 A. Buch u. Mus. v. Christian Schmalz. Berlin, Berliner Prater. 12. Aug. 39. (Komp.)

**Ungarische Hochzeit, Die.** Optte. Vrsp. u. 3 A. v. Hermann Hermecke. Mus. v. Nico Dostal. Stuttgart, Staatsth. 4. Febr. 39. (Dreiklang.)

**Unrecht Gut.** Bauernst. v. G. Weigel. Josef Meth, Bauernth. Bad Reichenhall. 7. Jan. 39. (Rubin-V.)

**Unschuld von Sixendorf.** L. 4 A. v. Paul Löwinger. Mus. u. Texte v. Paul u. Gretl Löwinger. Orig.-Ostmärk. Bauernth. Cilli Löwinger. 30. Jan. 39. (Verf.)

**Untergang Karthagos, Der.** Dr. 3 A. v. Eberhard Wolfgang Möller, i. Sz. gesetzt v. Horst Hoffmann. Bremen, Staatsth. 23. Okt. 38. (Lang.-M.)

**Unverheirateter Arzt gesucht.** L. 4 A. v. Curt v. Robert. Meiningen, Landestheater. 3. Nov. 38. (Lang.-M.)

**Verliebtes Abenteuer.** L. 7 B. n. einer Idee v. Michel Claude v. Hans Adler. Wiesbaden, Dtsch. Th. 30. Jan. 39. (V.V.B.)

**Verwandler der Welt.** Dr. 5 A. v. Curt Freiwald. Halle, Stadttheater. 28. Febr. 39. (Verf.)

**Volk bobenau.** Dr. 5 A. (6 B.) v. Walter Looschen. Hamburg, Niederdtsch. B. 21. Jan. 39. (Verf.)

**Vom Süden kam ein schwerer Wein.** Dtsch. Sch. v. Paul Wilhelm Sucrow. Guben, Stadtth. 20. Febr. 39. (Verf.)

**Vroni Mareiter.** Sch. 3 A. v. Franz K. Franchy. Köln, Städt. B. 12. Nov. 38. (Kiep.)

**Wanderscheidt sucht eine Frau.** Km. Vrsp. u. 4 A. v. Rolf Lauckner. Stuttgart, Staatsth. 29. Nov. 38. (Lang.-M.)

**Was wird hier gespielt?** Krimst. v. Theo Lingen. Berlin, Staatsth. (Kl. Haus). 11. Mai 39. (Ahn.)

**Wehe, wenn sie losgelassen.** Karnev.-Rev. v. C. Queck. Mus. v. Suchanek. Reichenberg, Th. der Gauhauptstadt. 18. Febr. 39. (Verf.)

**Weib des anderen, Das.** Sch. 3 A. v. Lope de Vega, zum erstenm. a. d. Span. übers., dtsch. Nachdichtg. v. Hans Schlege. Gießen, Stadttheater. 23. Nov. 38. (Steyer-V.)

**Weibertausch.** Schw. 3 A. v. Richt Manz n. Gg. Stöger-Ostin, bearb. v. Ludwig Meggendorfer. München, Terrofal-B., Schliersee. 21. Mai 39. (Köhler-V.)

**Weiße Königin, Die.** Von Paul Czech. Hamburg, Thaliath. 25. Jan. 39. (Rampe.)

**Weiße Maske, Die.** Optte. 3 A. v. Heinz Bongartz. Text v. Paul Hensel-Haedrich. Stralsund, Stadtth., Hildesheim, Stadtth. 23. Okt. 38. (Dtsch. Bühnenvertr.)

**Weltkonferenz.** L. v. Stefan Donat, dtsch. Bearb. v. Axel Ivers u. Hanns Horak. Berlin, Komische Oper. 29. Sept. 38. (Kiep.)

**Wera.** Op. 6 B. Text u. Mus. v. Ernst Schiffmann. Dortmund, Stadttheater. 7. Juni 39. (Komp.)

**Wind überm Sklavensee.** Sch. 5 B. v. Georg Basner. Düsseldorf, Städt. Bühnen (Schauspielh.). 29. März 39. (Lang.-M.)

**Wind weht nach Nord.** Sch. 3 A. v. Walter Gaarden. Braunschweig, Staatsth. 26. Mai 39. (V.V.B.)

**Wir marschieren durch Dick und Dünn (Läberles Abenteuer in Stuttgart).** Lokalp. v. Max Have. Mus. v. Fritz Klenk. Stuttgart, Stuttg. Schauspielhaus. 30. Juni 39. (Verf.)

**Wunderwurzel, Die.** Km. 4 B. v. J. Karl Hesse. Hagen, Stadtth. 21. Sept. 38. (Neuzeit-V.)

**Zirkuskomödie.** 5 B. m. M. v. Bernhard Solms. Mus. v. Kurt Heuser. Frankfurt a. O., Stadtth. 26. Nov. 38. (V.V.B.)

**Zwei Augen .... um nicht zu sehen.** Km. 1 A. v. Pietro Salori, dtsch. v. Fred A. Angermayer. Mainz, Stadttheater. 4. Nov. 38. (Übers.)

**Zwei Gesichter einer Königin, Die.** Km. 3 A. v. Cesare Meano, fr. Übertrag. a. d. Ital. v. Kurt Sauer. Mus. v. Will Götze. Frankfurt a. M., Städt. B. (Kl. Haus). 25. März 39. (Steyer-V.)

**Zwei Nächte.** L. 5 B. v. A. Möller u. H. Lorenz. Hamburg, Staatl. Schauspielhaus. 1. Okt. 38. (V.V.B.)

**Zwischen Liab und Heimat.** Bauernst. v. Hans Werner. Berchtesgaden, Bauernth. (Dir. Anton Dimpfl). 21. Juni 39. (Rubin-V.)

# Honorarfreie Bühnen-Schriftsteller und -Komponisten

(Die Zeit vom 1. Januar 1902 bis 31. Dezember 1933 umfassend.
Autoren, die ab 1. Januar 1934 30 Jahre tot waren, haben 50jährige Schutzfrist.)

Durch Gesetz im Urheberrecht vom 19. Juni 1901 (30jährige Schutzfrist) sind die Werke der nachstehend aufgeführten Schriftsteller und Komponisten honorarfrei.

Vor Aufführung eines Werkes sind etwaige später verstorbene oder noch lebende Bearbeiter, Uebersetzer und Textdichter zu berücksichtigen. Es empfiehlt sich daher, beim Bühnenverlag anzufragen.

Durch das Reichsgesetz zur Verlängerung der Schutzfrist im Urheberrecht von dreißig auf fünfzig Jahre (vom 13. 12. 1934) sind die Bühnenwerke der Autoren, die ab 1. Januar 1934 dreißig Jahre tot waren, um weitere 20 Jahre geschützt. Danach wird die hier abgedruckte Liste in den nächsten 20 Jahren neue Namen nicht bringen.

(Die Jahreszahlen in () geben das Jahr an, mit dessen Beginn die Werke des betr. Autors honorarfrei geworden sind.)

(Ohne Gewähr.)

## a) Schriftsteller:

**Adami**, Friedrich, † 8. 8. 1893 (1924).
**Allmers**, Hermann, **† 9. 3. 1902 (1933).**
**Anno**, Anton, † 1. 12. 1893 (1921).
**Anzengruber**, Ludwig, † 10. 12. 1889 (1920).

**Bahn**, Adolf, † 7. 3. 1882 (1913).
**Barbier**, Jules, * 16. 1. 1901 (1932).
**Bariérre**, Theodor, † 16. 10. 1877 (1908).
**v. Baudissin**, Wolf, Graf, † 4. 4. 1878 (1909).
**v. Bauernfeld**, Ed., † 9. 8. 1890 (1921).
**Baumbach**, Antonie, † 15. 4. 1902 (1933).
**Benedix**, Roderich, † 26. 9. 1873 (1904).
**Berg**, Otto Franz, † 16. 1. 1886 (1916).
**Berla**, Alois, † 17. 2. 1896 (1927).
**von Bodenstedt**, Friedrich, † 18. 4. 1892 (1923).
**Bonn**, Franz, † 7. 7. 1894 (1925).
**Börnstein**, Heinrich, † 9. 9. 1892 (1923).
**v. Borch**, Maria, † ? 5. 1895 (1926).
**Brachvogel**, Albert Emil, † 27. 11. 1878 (1909).
**Braun**, Joseph, † 26. 9. 1902 (1933).
**Braun**, Julius W., † 5. 10. 1895 (1926).
**Brisebarre**, E. L., † 17. 12. 1871 (1902).
**Bucholz**, Robert, † 11. 6. 1893 (1924).
**Bulwer**, Edward, † 18. 1. 1873 (1904).
**Byr**, Robert, † 1. 7. 1902 (1933).

**Calmberg**, Adolf, † 26. 5. 1887 (1918).
**Caro**, Karl, † 4. 9. 1884 (1915).
**Carré**, Michel, † 1872 (1903).
**Cavalotti**, Felice, † 6. 3. 1898 (1929)
**Chivot**, Henri, † 18. 9. 1897 (1928).
**Conrad**, G., † 2. 5. 1902 (1933).
**Corleis**, Friedrich, † 14. 6. 1896 (1927).
**Cormon**, Eugène, † 7. 3. 1903 (1934).
**Cremieux**, Hektor, † 30. 9. 1892 (1923).
**Csiky**, Gregor, † 19. 11. 1891 (1922).

**Daudet**, Alphonse, † 16. 12. 1897 (1928).
**Delphit**, Albert, † 5. 1. 1893 (1924).
**Dennery**, Adolphe Philippe, † 26. 1. 1899 (1930).
**Dery**, Juliane, † 31. 3. 1899 (1930).
**Devrient**, Eduard, 4. 10. 1877 (1908).
**Devrient**, Otto, † 23. 6. 1894 (1925).
**Dickmann**, Hermann, † 29. 6. 1897 (1928).
**v. Dingelstedt**, Franz, † 15. 5. 1881 (1912).
**Dohm**, Ernst, † 5. 2. 1883 (1914).
**Dulk**, Alb., † 30. 10. 1884 (1915).

**Ebert**, Karl Egon, † 24. 10. 1882 (1913).
**v. Elsholtz**, Franz, † 22. 2. 1872 (1903).
**Erckmann**, Emil, † 14. 3. 1899 (1930).

**Feldmann**, Leop., † 27. 3. 1882 (1913).
**Fels**, Roderich, † 13. 9. 1883 (1914).
**Ferrari**, P., † 10. 3. 1889 (1920).
**Findeisen**, Julius, † 13. 3. 1879 (1910).
**Fredro**, Joh. Alex., Graf, 15. 5. 1891 (1922).
**Freytag**, Gustav, † 30. 4. 1895 (1926).
**v. Fuchs-Nordhoff**, Rich. Frhr., † 28. 3. 1897 (1928).

**Gaßmann**, Theodor, † 3. 12. 1871 (1902).
**Geffken**, F. G., † 1. 5. 1896 (1927).
**Geibel**, Emanuel, † 6. 4. 1884 (1915).
**Genast**, Wilhelm, † 18. 1. 1887 (1918).
**Genée**, Richard, † 15. 6. 1895 (1926).
**Gerstäcker**, Friedr., † 31. 5. 1872 (1903).

**Ghislanzoni**, Antonio, † 18. 1. 1893 (1924).
**Gildemeister**, Otto, † 26. 8. 1902 (1933).
**Gille**, Philippe, † 20. 3. 1901 (1932).
**Görlitz**, Karl, † 10. 7. 1890 (1921).
**Görner**, Karl August, † 9. 4. 1884 (1915).
**Götze**, Karl, † 14. 1. 1887 (1918).
**Grandaur**, Franz, Dr., † (1927).
**Grillparzer**, Franz, † 21. 1. 1872 (1903).
**Grosse**, Julius, † 9. 5. 1902 (1933).
**Grothe**, Wilhelm, † 13. 2. 1872 (1903).
**Grua**, Ernst, † 12. 9. 1879 (1910).
**Gruppe**, Otto Friedr., † 7. 1. 1876 (1907).
**Günther**, Anton (Elimar v. Oldenburg), † 17. 10. 1895 (1926).
**Günther**, Leopold, † 16. 8. 1902 (1933).
**Gurlitt**, Emanuel, † 13. 7. 1896 (1927).
**Gutzkow**, Karl, † 16. 12. 1878 (1909).

**Hackländer**, Friedr. Wilhelm, † 6. 7. 1877 (1908).
**Haffner**, Karl, † 29. 2. 1876 (1907).
**Halm**, Friedrich, † 22. 5. 1871 (1902).
**Hamerling**, Robert, † 13. 7. 1889 (1920).
**Helbig**, Friedrich, † 8. 8. 1896 (1927).
**Held**, Ludwig, † 2. 3. 1900 (1931).
**Henle**, Elise, † 18. 8. 1892 (1923).
**Herrig**, Hans, † 5. 5. 1892 (1923).
**Herrmann**, Bernh. Anton, † 29. 5. 1876 (1907).
**Heydrich**, Gustav Moritz, † 27. 1. 1885 (1916).
**Hiltl**, Georg, † 16. 11. 1878 (1909).
**Hirschel**, Herm., † 26. 11. 1900 (1931).
**Hobein**, Ed., † 28. 5. 1882 (1913).
**Hölty**, Herm., † 15. 8. 1887 (1918).
**von Holtei**, Karl, † 12. 2. 1880 (1911).
**Horn**, Georg, † 9. 3. 1897 (1928).

**v. Ising**, Wilhelm, † 10. 10. 1892 (1923).

**Jantsch**, Heinrich, † 5. 2. 1899 (1930).
**Justinus**, Oskar, † 4. 8. 1893 (1924).

**Kainz-Hutzler**, Sarah, † 24. 6. 1893 (1924).
**Kaiser**, Friedrich, † 6. 11. 1874 (1905).
**Kegel**, Hugo, † 24. 8. 1895 (1926).
**Kläger**, Friedr. Wilh., † 4. 8. 1875 (1906).
**Klapp**, Michael, † 26. 2. 1889 (1920).
**Knauff**, Maria, † 8. 2. 1895 (1926).
**Kneisel**, Rudolf, † 17. 9. 1899 (1930).
**Köberle**, Georg, † 7. 6. 1898 (1929).
**Köhler**, Oskar, † 31. 5. 1897 (1928).
**Krebs**, Hugo, † 10. 12. 1890 (1921).
**Kruse**, Heinrich, † 13. 1. 1902 (1933).
**Kühne**, Gustav, † 22. 4. 1888 (1919).

**Langer**, Anton, † 7. 12. 1879 (1910).
**Laube**, Heinrich, † 1. 8. 1884 (1915).
**Laufs**, Carl, † 13. 8. 1900 (1931).
**Linderer**, Robert, † 16. 12. 1886 (1917).
**Lindner**, Albert, † 4. 2. 1888 (1919).
**Löhn-Siegel**, Anna, † 1. 1. 1902 (1933).

**Mansfeldt**, Arnold, † 6. 1. 1897 (1928).
**Marr**, Heinr., † 16. 9. 1871 (1902).
**Mautner**, Ed., † 2. 7. 1889 (1920).
**v. Meyern-Hohenberg**, Gustav, † 9. 3. 1878 (1909).
**Meyr**, Melchior, † 22. 4. 1871 (1902).
**Molbech**, Christian, † 20. 5. 1888 (1919).
**Morre**, Karl, † 20. 2. 1897 (1928).
**Mügge**, Ernst Alex, † 19. 11. 1887 (1918).
**Müller**, Arthur, † 10. 4. 1873 (1904).
**Müller**, Hugo, † 21. 7. 1881 (1912).
**Müller v. Königswinter**, Wolfgang, † 29. 6. 1873 (1904).
**Murad Effendi** (F. v. Werner), † 22. 9. 1881 (1912).

**Nesmüller** (r. Müller), Jos. Ferd., † 9. 5. 1895 (1926).
**Neubürger**, Ferd. Ludwig, † 26. 10. 1895 (1926).
**Nissel**, Franz, † 20. 7. 1893 (1924).

**Pfau**, Ludwig, † 12. 4. 1894 (1925).
**Polenz**, Wilhelm, † 13. 11. 1903 (1934).
**Prechtler**, Otto, † 6. 8. 1881 (1912).
**Prutz**, Robert, † 21. 6. 1872 (1903).
**zu Putlitz**, Gustav, † 5. 9. 1890 (1921).

**Ramann**, Bruno, † 13. 3. 1897 (1928).
**von Redwitz**, Oskar, † 6. 7. 1891 (1929).
**Rheinisch**, Albin, † 7. 11. 1892 (1923).
**Riese**, Friedrich Wilh. (W. Friedrich), † ? 12. 1879 (1910).
**Ritter**, Karl August, † 11. 9. 1878 (1909).
**v. Roberts**, Alexander, † 8. 9. 1896 (1927).
**Roeber**, Friedrich, † 12. 10. 1901 (1932).
**Roquette**, Otto, † 18. 3. 1896 (1927).
**Rosen**, Julius, † 4. 1. 1892 (1923).
**Rost**, Alexander, † 15. 5. 1875 (1906).

**Schacht**, Eduard, † 16. 11. 1893 (1924).
**v. Schack**, Adolf Friedrich, Graf, † 14. 4. 1894 (1925).
**Schanz**, Julius, † 15. 4. 1902 (1933).
**Schaufert**, Hyppolite, † 18. 5. 1872 (1903).
**Schenk**, Alois, † 1879 (1910).
**Schleich**, Martin, † 13. 10. 1881 (1912).
**Schletterer**, Hans Michael, † 15. 6. 1893 (1924).
**v. Schmid**, Hermann Theodor, † 19. 10. 1880 (1911).
**Schneider**, Louis, † 16. 12. 1878 (1909).
**Schubert**, Friedrich Carl, † 2. 1892 (1923).
**Schultz**, Carl Theodor, † 14. 4. 1900 (1931).
**Schumann**, William, † 1. 5. 1898 (1929).
**Schwab**, Gottfried, † 2. 3. 1903 (1934).
**Schweitzer**, Jean Baptiste, † 28. 7. 1875 (1906).
**Sievers**, Otto, † 25. 7. 1889 (1920).
**Stegmann**, Rudolf, † 25. 2. 1895 (1926).

**Tannenhofer**, Carl, † 2. 1. 1893 (1924).
**Taubert**, Emil, † 10. 4. 1895 (1926).
**Telmann**, Konrad (Zitelmann), † 23. 1. 1897 (1928).
**Tietz**, Friedr., † 6. 7. 1879 (1910).
**Töpfer**, Karl, † 23. 8. 1871 (1902).
**Toth**, Ed., † 26. 2. 1876 (1907).
**Treumann**, Karl, † 18. 4. 1877 (1908).

**v. Uechtritz**, Friedrich, † 15. 2. 1875 (1906).

**Volger**, Fritz, † 9. 2. 1893 (1924).

**Walther**, Oscar, † 7. 5. 1901 (1932).
**Wartenburg**, Karl, † 24. 4. 1889 (1920).

v. Wehl, Feodor, † 22. 1. 1890 (1921).
Weirauch, August, † 2. 10. 1883 (1914).
Welten, Oskar, † 26. 5. 1894 (1925).
v. Werder, Carl Friedr., † 10. 4. 1893 (1924).
Wichert, Ernst, † 21. 1. 1902 (1933).
Wilhelmi, Alexander Viktor, † 8. 10. 1877 (1908).
Wilken, Heinrich, † 21. 5. 1886 (1917).
v. Winterfeld, Ad., † 18. 11. 1889 (1920).
Wittmann, Karl Friedr., † 17. 3. 1903 (1934).
Wohlmuth, Leonh., † 2. 7. 1889 (1920).
v. Wolzogen, Alfr., † 13. 1. 1883 (1914).
Wulff, Friedr. Willibald, † 24. 4. 1898 (1929).

Zappert, Bruno, † 31. 1. 1892 (1923).
Zell, F. (Camillo Walzel), † 17. 3. 1895 (1926).

## b) Komponisten:

Auber, D. F. E., † 13. 5. 1871 (1902).
Audran, Edmond, † 17. 8. 1901 (1932).

Bach, Otto, † 3. 7. 1893 (1924).
Bazin, François, † 2. 7. 1878 (1909.
Benedikt, Julius, † 5. 6. 1885 (1916).
Bial, Rudolf, † 23. 11. 1881 (1912).
Bizet, Georges, † 3. 6. 1875 (1906).
Blodek, Wilhelm, † 1. 5. 1874 (1905).

Catalani, Alfredo, † 7. 8. 1893 (1924).
Chabrier, Alexis Emanuel, † 13. 9. 1894 (1925).
Cornelius, Peter, † 28. 10. 1874 (1905).
Curti, Franz, † ?. 2. 1898 (1929).
Czibulka, Alfred, † 27. 10. 1894 (1925).

Delibes, Leo, † 16. 1. 1891 (1922).
Doppler, Franz Adalbert, † 27. 7. 1883 (1914).
Dorn, Heinrich, † 10. 1. 1892 (1923).

Eilers, Ludwig Albert, † 4. 9. 1896 (1927).
Erkel, Franz, † 15. 6. 1893 (1924).
Ernst, Herzog von Sachsen Coburg-Gotha, † 22. 8. 1893 (1924).

Faust, Karl, † 12. 9. 1892 (1923).
von Flotow, Friedrich, † 24. 1. 1883 (1914).
Fuchs, Johann Nepomuk, † 5. 10. 1899 (1930).

Goetz, Herrm., † 3. 12. 1876 (1907).
Gounod, Charles François, † 17. 10. 1893 (1924).
Grammann, Karl, † 30. 1. 1897 (1928).
Gumbert, Ferdinand, † 6. 4. 1896 (1927).
Gunkel, Adolf, † 15. 3. 1901 (1932).

Härtel, Gustav, † 28. 8. 1876 (1907).
Hartmann, Emil, d. Jüngere, † 19. 7. 1898 (1929).
Haßlinger, Johann, Nepomuk, Frhr. v. † 9. 1. 1898 (1929).
Held, Leo, † 16. 5. 1903 (1934).
Hentschel, Theodor, † 19. 12. 1892 (1923).
Hertel, Peter Ludwig, † 14. 6. 1899 (1930)
Hervé, Florimond, † 4. 11. 1892 (1923).
Hill, Wilhelm, † ? 6. 1902 (1933).
von Hiller, Ferd., † 10. 5. 1885 (1916).
Hofmann, Heinrich, † 16. 7. 1902 (1933).
von Holstein, Franz, † 22. 5. 1878 (1909).
von Hornstein, Robert, † 18. 7. 1890 (1921).

Kleinmichel, Richard, † 18. 8. 1901 (1932).
Klughardt, August, † 3. 8. 1902 (1933).
Krebs, Karl Aug., † 16. 5. 1880 (1911).
Krempelsetzer, Georg, † 9. 6. 1871 (1902).
Krug, Friedr., † 3. 11. 1892 (1923).
Kücken, F. W., † 3. 4. 1882 (1913).

Lachner, Franz, † 20. 1. 1888 (1919).
Lachner, Ignaz, † 24. 2. 1895 (1926).
Lachner, Vinzenz, † 22. 1. 1893 (1924).
Lacombe, Louis, † 30. 9. 1884 (1915).
Litolff, Henry Charles, † 6. 8. 1891 (1922).
Lux, Friedrich, † 10. 7. 1895 (1926).

Maillart, L. A., † 26. 5. 1871 (1902).
Millöcker, Karl, † 31. 12. 1899 (1930).
Müller, Adolf, † 14. 12. 1901 (1932).

Neßler, Viktor E., † 29. 5. 1890 (1921).

Pierson, Henry Hugh, † 28. 1. 1873 (1904).
Planché, James Robinson, † 30. 5. 1880 (1911).
Ponchielli, A., † 17. 1. 1886 (1917).

Reißmann, August, † 1. 12. 1903 (1934).
Rheinberger, Josef, † 25. 11. 1901 (1932).
Röder, Martin, † 9. 6. 1895 (1926).
Rückauf, Anton, † 19. 9. 1903 (1934).

Schmidt, Gustav, † 11. 2. 1882 (1913).
Scholz, Bernhard, † 11. 12. 1871 (1902).
Smetana, Friedrich, † 12. 5. 1884 (1915).
Sullivan, Arthur, † 22. 11. 1900 (1931).
Stiegmann, Ed., † 23. 11. 1880 (1911).
Strauß, Johann (Sohn), † 3. 6. 1899 (1930).
v. Suppé, Franz, † 21. 5. 1895 (1926)
de Swert, Jules, † 24. 2. 1891 (1922).

Taubert, Wilh., † 7. 1. 1891 (1922).
Thomas, Ambroise, † 12. 2. 1896 (1927).
Thomas, Arthur Goring, † 20. 3. 1892 (1923).
Triebel, Bernhard, † 14. 7. 1897 (1928).
Tschaikowsky, Peter, † 6. 11. 1893 (1924).
Tschirch, Wilh., † 6. 1. 1892 (1923).

Veberle, Adalbert. † 15. 3. 1897 (1928).
Verdi, Giuseppe, † 27. 1. 1901 (1932).

Wagner, Richard, † 13. 2. 1883 (1914).
Weinzierl, Max, v., † 10. 7. 1898 (1929).
Wolf, Hugo, † 22. 2. 1903 (1934).
Würst, Richard, † 9. 10. 1881 (1912).

Zeller, Karl, † 17. 8. 1898 (1929).
Zsoppe, Konstantin, † 19. 2. 1898 (1929).
Zumpe, Hermann, † 4. 9. 1903 (1934).

# Gesetz zur Verlängerung der Schutzfristen im Urheberrecht.

## Vom 13. Dezember 1934.

(Reichsgesetzblatt, Teil II, 1934, Nr. 61, Seite 1395.)

Die Reichsregierung hat das folgende Gesetz beschlossen, das hiermit verkündet wird:

§ 1.

(1) Die Schutzfristen im Urheberrecht, die dreißig Jahre betragen, werden auf fünfzig Jahre verlängert.

(2) Demgemäß werden

1. im Gesetz, betreffend das Urheberrecht an Werken der Literatur und der Tonkunst (Reichsgesetzbl. 1901 S. 227; 1910 S. 793) in den §§ 29, 31 und 32 die Worte „dreißig“ und „dreißigjährig“ durch „fünfzig“ und „fünfzigjährig“ und
2. im Gesetz, betreffend das Urheberrecht an Werken der bildenden Künste und der Photographie (Reichsgesetzbl. 1907 S. 7; 1910 S. 793) im § 25 das Wort „dreißig“ durch „fünfzig“ ersetzt.

§ 2.

(1) Die Verlängerung der Schutzdauer tritt auch für die bereits geschaffenen Werke ein, die beim Inkrafttreten dieses Gesetzes noch urheberrechtlich geschützt sind.

(2) Wurde das Urheberrecht vor Inkrafttreten dieses Gesetzes ganz oder teilweise einem anderen übertragen, so erstreckt sich diese Verfügung im Zweifel nicht auf die Dauer der Verlängerung der Schutzfrist. Wer jedoch vor dem Inkrafttreten ein Urheberrecht erworben oder die Erlaubnis zur Ausübung einer urheberrechtlichen Befugnis erhalten hat, bleibt weiterhin gegen angemessene Vergütung zur Nutzung des Werkes berechtigt.

Berlin, den 13. Dezember 1934.

**Der Führer und Reichskanzler.**
Adolf Hitler.

**Der Reichminister der Justiz.**
Dr. Gürtner.

# Lebende Bühnen-Schriftsteller und -Komponisten

**Angermayer,** Fred A., Berlin-Charlottenburg, Kaiserdamm 3a (Fernspr. 345029).
**Anthes,** Otto, Professor, Schriftst., Wiesbaden, Adelheidstr. 47.
**Apel,** Paul, Köln a. Rh., Aachener Straße 29.
**Appel,** Karlhans, Fürth, Adolf-Hitler-Str. 80.
**Arlt, Erich,** Guben, Wilkestr. 4.
**Arnold,** Otto, Schriftst., Außig a. E., Westphalenstr. 46 (Fernspr. 3094).
**Asbeck,** Wilhelm Ernst, Schriftst., Hamburg 23, Rückertstr. 51.

**Backes,** Lotte (Komp.), Berlin W 35, Potsdamer Str. 94.
**Bacmeister,** Ernst, Wangen b. Radolfzell a. Bodensee.
**Bars,** Richard, Berlin-Charlottenburg 9, Reichsstr. 103 (Fernspr. 995440).
**Becker-Trier,** Heinz, Berlin-Charlottenburg 5, Hebbelstr. 7 (Fernspr. 302298).
**Berndsen,** Hellmuth, Berlin-Charlottenburg 1, Kanalstr. 9 (Fernspr. 347252).
**Bernhardt.** Osk. Ernst, Kipsdorf (Erzgebirge), Adolf-Hitler-Str. 9 (Fernspr. 256).
**Bethge,** Friedrich, Frankfurt a.M., Städt. Bühnen (Fernspr. 20691).
**Betsch,** Roland, Ettlingen (Baden), Lorettostr. 5.
**Beyer,** Paul, Berlin-Wilmersdorf, Kaiserallee 198a (Fernspr. 877243).
**Beyerlein,** F. A., Leipzig N 22, Nordenreyer Weg 12 (Fernspr. 55035).
**Bielen,** Otto Karl Stephan, Schriftst., Berlin-Halensee, Kurfürstendamm 103-104.
**Billerbeck-Gentz,** Friedrich, Berlin-Spandau, Pichelsdorfer Str. 69a (Fernspr. 110022, App. 252).
**Billinger,** Richard, Schriftst., Berlin-Grunewald, Erdener Str. 8.
**Bloem,** Dr. Walter, Berlin W 62, Budapester Str. 23 (Fernspr. 254600).
**Blunck,** Hans-Friedrich, Mölenhoffhuus, Post Greben i. Holstein (Fernspr. Greben 1).

**Bodenstedt,** Hans, Schriftst., Berlin-Wilmersd., Kreuznacher Str. 46.
**Bodman,** Emanuel v., Gottlieben bei Konstanz, Abholerfach Konstanz.
**Böttcher,** Maximilian, Eisenach, Kapellenstr. 22.
**Bratt,** Prof. Dr. Harald, Berlin W, Bayerischer Platz 2.
**Brennert,** Hans, Berlin-Friedenau, Sponholzstr. 11 (Fernspr. 834749).
**Bretschneider,** Carl, Berln-Charlottenburg 4, Sybelstr. 37 (Fernspr. 960957).
**Bronnen,** Arnolt, Schriftst., Kladow b. Berlin, Marbacher Straße.
**Brues,** Otto, Schriftst., Köln-Kriel, Am Krieler Dom 20.
**Bürger,** Conrad, Berlin W 30, Rosenheimer Str. 39 (Fernspr. 263242).
**Bürkner,** Robert, Lübeck, Städt. Bühnen (Fernspr. 29900).
**Bubendey,** Johann Friedrich, Dr., Schriftst., Berlin-Spandau, Franzstr. 19.
**Buchhorn,** Josef, Schriftst., Berlin-Schöneberg, Meraner Str. 19.
**Bunje,** Karl, Schriftst., Cloppenburg i. Oldenburg-Bült.
**Burte,** Herm., Dr., Lörrach (Bad.), Adolf-Hitler-Str. 248.
**Cendraburg,** Dor, Hövelriege 180 (Paderborn-Land).
**Cerny,** Josef, Schriftst., München, Georgenstr. 99.
**Cocorak-Kamare,** Stefan von, Dr., Schriftst., Hadersdorf-Waidlingen b. Wien, Weing. 6.
**Cremer,** Hans Martin, Berlin-Schmargendorf, Warnemünder Str. 10a (Fernspr. 893560).
**Diedicke,** Paul, Braunschweig, Rennelbergstr. 5.
**Dietzenschmidt,** Berlin-Steglitz, Torwaldsenstr. 37 (Fernspr. 722237).
**Doelle,** Franz, Komp., Berlin-Charlottenburg 5, Kaiserdamm 18.
**Dostal,** Nico, Komp., Berlin-Halensee, Paulsborner Str. 21.
**Dreyer,** Max, Dr., Göhren a. Rügen.
**Ebermayer,** Erich, Dr., Berlin-Grunewald, Herbertstr. 16 (Fernspr. 976871).

**Eckert**, Erich, Schriftst., Burg a. d. Wupper.
**Egk**, Werner, Komp., Lochham, Post Planegg, Lindenstr. 1.
**Enking**, Ottomar, Professor, Schriftst., Dresden-A. 16, Wintergartenstraße 27.
**Erler**, Otto, Prof. Dr., Weimar, Johann-Albrecht-Str. 15 (Fernspr. 2188).
**Eulenberg**, Herb., Kaiserswerth b. Düsseldorf, Burgallee 4.
**Euringer**, Richard, Schriftst., Asental, Post Salzuflen.
**Ewers**, Hanns Heinz, Dr., Berlin, Corneliusufer 4 a.

**Felix**, Oskar, Schriftst., Berlin-Charlottenburg 9, Reichsstraße 8.
**Fladt**, Wilhelm, Überlingen (Bodensee), Törg-Zürn-Str. 4.
**Förster-Ludwig**, Heinz, Berlin-Wilmersdorf, Laubenheimer Platz 6 (Fernspr. 885070).
**Forster** (Burggraf), Friedr., Schlehdorf a. Kochelsee, Burggrafenhof (Fernspr. Kochel 256).
**Frehsee**, Martin, Berlin W 35, Frobenstr. 28.
**Freksa**, Friedrich Kurt, Schriftst., Berlin NW 40, Kirchstr. 9.
**Frenssen**, Gustav, Schriftst., Barlt (Holstein).
**Frey**, Hermann, Schriftst., Berlin W 30, Freisinger Str. 3.

**Geisler**, Willy, Komp., Berlin-Charlottenburg 9, Olympische Straße 1 a.
**Geißel**, Josef, Schriftst., Berlin-Wilmersdorf, Kaiserplatz 11.
**Geucke**, Kurt, Berlin SW 29, Fidicinstraße 15.
**Geyer**, Ernst, Dr., Krummhübel i. Riesengeb.
**Gfaller**, Rudi, Leipzig, Dietrichring 16 (Fernspr. 21890).
**Glogau**, Emil Aug., Dr. med., Potsdam, Roonstr. 4.
**Gluchowski**, Bruno, Schriftst., Magdeburg, von-der-Goltz-Str. 14.
**Gobsch**, Hanns, Murnau (Oberbay.), Haus Vierlinden (Fernspr. 258).
**Goebel**, Heinrich, Dr. phil., Prof., Schriftst., Hildesheim, Bismarckstr. 11.
**Göhler**, Georg, Dr., Lübeck, Lindenstraße 5a.
**Gottwald**, Fritz, Schriftst., Wien 21, Deublergasse 40.
**Götz**, Kurt, Merlingen a. Thunersee (Schweiz), Haus Valeria (Fernspr. 73017).
**Goetze**, Walter-W., Komp., Berlin-Lichterfelde-Ost, Jungfernstieg 20 (Fernspr. 739002).

**Graener**, Paul, Dr. Prof., Komponist, Berlin-Charlottenbg., Kastanienallee 3.
**Graff**, Sigmund, Berlin-Lankwitz, Mozartstr. 14 (Fernspr. 737835).
**Gregor**, Joseph, Dr., Prof., Schriftst., Wien IV, Wohllebengasse 19.
**Groh**, Walter, Berlin-Tempelhof, Ottokarstr. 5 a (Fernspr. 754862).
**Groß**, Rudolf, Hofrat, Berlin-Friedenau, Varzinerstr. 22 (Fernspr. 831151).

**Haas**, Josef, Professor, Komp., München 9, Wunderhornstr. 14.
**Halbe**, Max, Dr., München 23, Martiusstr. 6 (Fernspr. 31595).
**Halton**, Theo, Berlin W 15, Kurfürstendamm 61 (Fernspr. 322420).
**Hamsun**, Knut, Grimstadt (Norw.).
**Hartenfels**, Adolf, Fürth i. B., Blumenstr. 2.
**Hartmann**, Fritz, Komp., Fredersdorf b. Berlin, Arndtstr. 9.
**Haupt**, Michael, Schriftst., Berlin-Karlshorst, Heiligenberger Straße 25.
**Hauptmann**, Gerhart, Dr. phil. h. c., Wiesenstein-Agnetendorf i. Riesengb. (Fernspr. Hermsdorf-Kynast 325).
**Hensel-Haerdrich**, Paul, Kassel-Wilhelmshöhe, Schloßteichstraße 1 (Fernspr. 31651).
**Herfurth**, Emil, Dr., Schriftst., Weimar, Sedanstr. 9.
**Hermecke**, Hermann, Schriftst., Berlin-Wendenschloß, Goethestraße 6.
**Herrmann**, Hugo, Komp., Stuttgart-O., Kernerstr. 26 (Fernspr. 91166).
**Herzog**, Alfred, Berlin-Zehlendorf-Mitte, Am Buschgraben, Parzelle Herzog (Fernspr. 897541, App. 1246).
**Herzog**, Rudolf, Rheinbreitbach a. Rh., Obere Burg (Fernspr. Honnef 219).
**Hesse**, Otto Ernst, Dr., Berlin-Grunew., Jagowstr. 23 (Fernspr. 890672).
**Heye**, Max, Schriftst., Stuttgart, Dannecker Str. 33.
**Heynicke**, Kurt, Schriftst., Berlin-Wilmersdorf, Laubenheimer Straße 19.
**Hillers**, Hans Wolfgang, Berlin-Tempelhof, Manfred-von-Richthofen-Str. 13 (Fernspr. 668887).
**Hinrichs**, August, Oldenburg, Blasiusstr. 2 (Fernspr. 4790).
**Hollander**, Walter von, Dr., Schriftst., Berlin-Charlottenburg 9, Nußbaumallee 23.
**Hotzel**, Curt, Schriftst., Berlin-Charlottenburg 9, Halmstr. 10.

**Holm**, Korfiz, München-Pasing, Rembrandtstr. 13 (Fernspr. 80053).
**Hornier**, Hans, Neustrelitz i. M., Tiergartenstr. 16b.
**Hurk**, Paul van der, Schriftst., Berlin W 15, Sächsische Str. 72.
**Huth**, Jochen, Schriftst., Berlin-Wilmersd., Mansfelder Str. 24.
**Ilges**, F. Walter, Schriftst., Berlin W 35, Bissingzeile 21.
**Irmler**, Karl, Dr. Kronberg i. Taunus, Gartenstr. 1.
**Ivers**, Axel, Schriftst., Wiesbaden-Sonnenberg, Verdunstr. 14.
**Jäkel**, Werner, Dr., Königsberg i. Pr., Wehnerstr. 1 (Fernspr. 33359).
**Johst**, Hanns, Oberallmannshausen a. Starnb. See (Fernspr. Starnberg 618).
**Josten**, Walter, Schriftst., Bonn (Rhein), Rathausgasse 14.
**Jungnickel**, Max, Berlin-Lichterfelde, Marschner Str. 18 (Fernspr. 736638).
**Kaergel**, Hans Christoph, Hain (Riesengb.) (Fernspr. Hermsdorf-Kynast 490).
**Kahn**, Edgar, Schriftst., Berlin-Lichterfelde-Ost, Saaleckplatz 5 (Fernspr. 740278).
**Kaibel**, Franz, Weimar, Cranachstraße 26.
**Kaminski**, Heinrich, Prof., Schriftst., Ried, Post Benediktbeuren (Obb.).
**Kapp**, Julius, Dr., Schriftst., Berlin-Charlottenburg 9, Oldenburgallee 62.
**Karnowsky**, Friedrich, Berlin W, Hohenstaufenstraße 66 (Fernspr. 271028).
**Kayßler**, Friedr., Berlin-Klein-Machnow, Quoststr. 17, Post Zehlendorf (Fernspr. 849255).
**Kellner**, Ottokar, Amsterdam, Johannes Verhulstraat 118 (Fernspr. 92161).
**Keßler**, Richard (Pseud. Friedrich Richards), Berlin-Grunew. 1, Hagenpl. 5, Villa Allegro (Fernspr. 686603).
**Kienzl**, Wilhelm, Dr., Prof., Komp., Wien, Schreigasse 6.
**Kihn**, Hans Alfred, Berlin-Charlottenburg, Kaiserin-Augusta-Allee 52.
**Klaß**, Gert von, Schriftst., Heyrothsberge b. Magdeburg, Richthofenstr. 4.
**Klenau**, Paul von, Prof., Komp., Wien 13, Hadikgasse 120.
**Körner**, Ludwig, Berlin-Nikolassee, Krotnaurer Straße.
**Kolbenhayer**, Erwin Guido, Dr., Solln b. München (Fernspr. 794091).
**Kollo**, Walter, Berlin, Joachimsthaler Str. 39/40 (Fernspr. 914023).
**Kraft**, Zdenko v., Neckartailfingen (Württembg.).
**Kretzer**, Max, Berlin-Charlottenburg, Mommsenstr. 60 (Fernspr. 322861).
**Kruse**, Georg Richard, Berlin-Lichterfelde-West, Troppauer Str. 27 (Fernspr. 733663).
**Künnecke**, Eduard, Berlin-Charlottenburg 4, Giesebrechtstr. 4 (Fernspr. 320648).
**Kusterer**, Arthur, Prof., Komp., Berlin-Schöneberg, Nymphenburger Str. 7.
**Kutscher**, Arthur, Prof. Dr., München, Antonienstr. 1 (Fernspr. 32378).
**Kyser**, Hans, Berlin W, Lützowufer 20 (Fernspr. 250966).
**Lagerlöf**, Selma, Murbacka, Schweden.
**Lahusen**, Christian, Überlingen am Bodensee, Säntisstr. 37 (Fernspr. Überlingen 285).
**Lamboy**, Josef de, Komp., Aachen, Kleinmaschierstr. 29.
**Langenbeck**, Curt, Schriftst., München, Kaulbachstr. 22.
**Larska**, Tilli, Dresden-A. 1 Räcknitzstr. 14.
**Lauckner**, Rolf, Dr., Berlin-Grunew., Bettinastr. 3 (Fernspr. 895844).
**Legal**, Ernst, Berlin-Lichterfelde-West, Kyllmannstr. 7 (Fernspr. 755930).
**Léhar**, Franz, Komp., Wien XIX, Hackhofergasse 18.
**Lenz**, Leo, Berlin C 2, Friedrichsgracht 58 (Fernspr. 521937).
**Lerbs**, Karl, Schriftst., Bremen 1, Bürgermeister-Smit-Str. 44.
**Lernet-Holenia**, Alexander, Schriftst., St. Wolfgang a. Abersee 117.
**Lieck**, Walter, Schriftst., Berlin NO 55, Greifswalder Str. 190.
**Lilienfein**, Heinrich, Dr., Weimar, Kurthstr. 4 (Fernspr. 1885).
**Lincke**, Paul, Berlin S 42, Oranienstraße 64 (Fernspr. 673736).
**Lippl**, Alois Johannes, Schriftst., Gräfelfing b. München, Geiger Straße 6.
**Lützkendorf**, Felix, Dr., Schriftst., Berlin-Charlottenburg 9, Stuhmer Allee 6.
**Mackeben**, Theo, Berlin-Charlottenburg 9, Mecklenburg-Allee 15 (Fernspr. 993252).
**Mann**, Theo Johannes, Schweidnitz Kaiser-Wilh.-Str. 3 (Fernspr. 2321).
**Mattausch**, Hans Albert, Berlin-Frohnau, Laukinsteig 56 (Fernsprecher 470826).
**Meisel**, Will, Komp., Berlin-Wilmersdorf, Wittelsbacher Str. 18.
**Mell**, Max, Dr., Schriftst., Wien 13, Auhofstr. 244.
**Millenkovich-Morold**, Max v., Schriftst., Wien IV, Johann-Strauß-Gasse 6.

**Ming,** Felix, Komponist, Leipzig-C 1, Frankfurter Str. 2 (Fernspr. 22388).
**Möhring,** Paul, Hamburg 26, Sievekingsallee 25.
**Möller,** Alfred, Berlin W 30, Viktoria-Luise-Pl. 12 (Fernspr. 256042).
**Möller,** Eberhard Wolfgang, Berlin-Südende, Attilastr. 78.
**Molo,** Walter v., Murnau (Ob.-Bay.), Molo-Hof (Fernspr. Murnau 394).
**Monato,** Max, Wuppertal-Elberfeld, Wiesenstr. 17.
**Müller-Eberhard,** Waldemar, Oberschreiberhau (Rsgb.), Haus Bergfrieden.
**Müller in der Au,** Ottomar, München-Gladbach, Hermannstr. 13.
**Müller-Schlocsser,** Hans, Schriftst., Düsseldorf 10, Golzheimer Pl. 9.
**Münch,** Paul Georg, Leipzig S 3, Windscheidstr. 35 (Fernspr. 30030).
**Multerer,** Hans, Schriftst., Neuern (Sudetengau).
**Neal,** Max, München, Rumfordstr. 6.
**Neher,** Caspar, Schriftst., Berlin-Zehlendorf, Zinsweilerweg 16.
**Neve, de,** Paul, Dr., Berlin N 65, Müllerstr. 141 (Fernspr. 467818).
**Nick,** Edmund, Dr., Komp., Berlin-Wilmersdorf, Wittelsbacher Straße 25.
**Niessen,** Carl, Prof. Dr., Köln, Sachsenring 16 (Fernspr. 98557).
**Nordländer,** Henny, Berlin W 35, Steinmetzstr. 15 (Fernspr. 272355).
**Oertel,** Otto, Prof., Dr., Dresden-A. 20, Blücherstr. 5 (Fernspr. 45579).
**Oertz,** Georg, Schriftst., Leipzig C 1, Körnerstr. 13.
**Ortner,** Eugen, München, Königinstraße 55 (Fernspr. 33531).
**Ortner,** Hermann Heinz, Schriftst., Baden b. Wien, Schiendlstr. 65.
**Ostwald,** Hans, Berlin-Zehlendorf, Schröckstr. 24 (Fernsprecher 841456).
**Overweg,** Robert, Leipzig C 1, Lampestr. 11.
**Palm,** Emil, Komp., Berlin-Tempelhof, Paradeplatz 11 (Fernsprecher 663709).
**Paul,** Adolf, Berlin-Friedenau, Stubenrauchstr. 9 (Fernspr. 885776).
**Paulick,** *F* Margarete (Psd. Hans Lorenz), Berlin W 30, Traunsteiner Straße 3 (Fernspr. 265980).
**Perak,** Rudolf, Schriftst., Komp., Berlin-Wilmersdorf, Trautenaustr. 17.
**Petzold,** Curt, Schriftsteller, Breslau 18, Kurfürstenstr. 29 (Fernspr. 83512).
**Pfitzner,** Hans, Prof., Dr., München, Wasserburgerstr. 21.
**Pichelmann,** Otto, Komp., Frankfurt a. M., Elkenbachstr. 10 (Fernsprecher 1[illegible])
**Pipping,** Georg, Komp., Berlin-Grunewald, Bismarckallee 2 (Fernspr. 972925).
**Platen,** Hartwig v., Komp., Berlin-Wilmersdorf, Prinzregentenstraße 66.
**Pohl,** Gerhard, Berlin-Wilmersdorf, Uhlandstr. 108—109 (Fernsprecher 875063).
**Pohl,** Julius, Schriftst., Innsbruck, Amraser Str. 81.

**Quedenfeldt,** Gustav, Dr., Berlin, Friedrich-Wilhelm-Str. 14 (Fernspr. 254064).

**Rehse,** Bernhart, München, Isabellastraße 36.
**Reinhardt** Georg, Frankfurt a. M., Niedenau 54 (Fernspr. 73747).
**Rex,** Eugen, Schriftst., Berlin-Spandau, Weinmeisterhornweg 39.
**Reznicek,** E. N. v., Berlin-Charlottenburg 2, Knesebeckstr. 32 (Fernspr. 912028).
**Rickelt,** Gustav, Berlin-Wilm., Westfälische Str. 31.
**Rieschel,** Paul, Magdeburg, Dessauer Str. 6.
**Rittner,** Rudolf, Weißbach bei Jauernig (Sudetenland).
**Roberts,** Ralph-Arthur, Berlin W 35, Lichtensteinallee 3 (Fernspr. 120926).
**Rodemann,** Karl, Berlin-Schöneberg, Grunewaldstr. 21 (Fernspr. 264305).
**Röhr,** C. M., Berlin W 15, Kurfürstendamm 175 (Fernspr. 245807).
**Römer-Stünkel,** Heinrich, Berlin-Tempelhof, Ringbahnstr. 50 II (Fernspr. 753924).
**Roemheld,** Willy, Schriftst., Darmstadt, Landgraf-Georg-Str. 32 I.
**Rombach,** Otto, Berlin W 15. Pariser Str. 17a (Fernspr. 922526).
**Roselius,** Ludwig, Dr., Komp., Berlin-Nikolassee, Prinz-Friedrich-Leopold-Str. 30 (Fernspr. 805796).
**Rudolph,** Karl Ferdinand, Dresden-A., Zwinglistr. 48.

Sachs, Lothar, Dr., Schriftst., Berlin W 30. Münchener Str. 2.
**Saßmann,** Hans, Schriftst., Berlin W 62, Bayreuther Str. 44.
**Schacht,** Roland, Berlin-Steglitz, Wuthenowstr. 2 (Fernspr. 722127).
**Scharmitzer,** Ernst, Schriftst., Wien 13, Schweizertalstr. 28.
**Scharrelmann,** Wilhelm, Worpswede b. Bremen (Fernspr. 220).
**Schering,** Emil, Berlin-Wannsee, Elisabethstr. 3.
**Schliepe,** Ernst, Komp., Berlin W 15, Düsseldorfer Str. 8 (Fernspr. 923807).
**Schmalstich,** Clemens, Prof., Berlin W 30, Luitpoldstr. 18 (Fernsprecher [illegible])

**Schmidtbonn**, Wilhelm, Castagnola, Villa Dyali.
**Schmückle**, Georg, Dr., Stuttgart-Cannstatt, Taubenheimstr. 12 (Fernspr. 50411).
**Schönherr**, Karl, Dr., Schriftst., Wien 9, Severinggasse 5.
**Scholz**, Wilhelm v., Dr., Konstanz, Villa Seeheim (Fernspr. 429).
**Schreyvogl**, Friedrich, Prof. Dr., Schriftst., Wien IV, Theresianumgasse 17.
**Schwenzen**, Per, Schriftst., Berlin-Charlottenburg 2, Knesebeckstr. 31.
**Schwiefert**, Fritz, Dr., Berlin-Wannsee, Am kl. Wannsee 20a (Fernspr. 806017).
**Sebrecht**, Friedrich, Wiesbaden, Große Burgstr. 16 (Fernspr. 20789).
**Sellnick**, Kurt, Hannover, Lenbachstr. 75 (Fernspr. 52171).
**Simon**, Walter von, Komp., Potsdam, Neue Königstr. 14 (Fernspr. Potsdam 1261).
**Snaga**, Josef, Berlin-Reinickendorf-Ost, Emmentaler Str. 50 (Fernspr. 490265).
**Sobbe**, Otto, Schriftst., Chemnitz, Enzmannstr. 11.
**Sohnrey**, Heinrich, Prof. Dr. Dr. h. c., Schriftst., Berlin-Lichterfelde, Kreutzerweg 15.
**Sondinger**, Franz, Schriftst., Berlin-Halensee, Westfälische Str. 25.
**Stahl**, Ernst Leop., Dr., München 27 (Bogenhausen), Siebertstraße 10 (Fernspr. 41251).
**Stauch**, Richard, Komp., Berlin-Friedenau, Sponholzstr. 43.
**Steguweit**, Heinz, Köln-Klettenberg, Petersbergstr 82 (Fernspr. 16980).
**Stelter**, Hermann, Hannover-S., Patjestr. 8 (Fernspr. 85153).
**Stemmle**, R. A., Schriftst., Berlin-Charlottenburg 9, Reichsstraße 47.
**Strauß**, Rich., Dr., Prof., Garmisch Partenkirchen, Zöpperitzstr.
**Strecker**, Heinrich, Komp., Berlin W 35, Zietenstr. 28 I (Fernsprecher 273526).
**Strüwer**, Paul, Dr., Duisburg, Hindenburgstr. 74 (Fernspr. 31910).

**Taube**, Otto v., Freiherr, Dr., Schriftst., Gauting (Obb.), Gartenpromenade 18.
**Teichs**, Adolf, Schriftst., Berlin-Dahlem, Leichhardtstr. 25.
**Thiede-Paris**, Maria, Schriftst., Cottbus (Altersheim).
**Thoms**, Toni, Komp., München 19, Simeonistr. 13 I.
**Tovote**, Heinz, Berlin-Schöneberg, Salzburger Str. 14 (Fernsprecher 710654).
**Treumann-Mette**, Artur, Berlin W 35, Lützowstr. 39 (Fernspr. 223537).
**Tutenberg**, Fritz, Dr., Chemnitz, Fürstenstr. 8 III (Fernspr, 43375).

**Uhl**, Renate, Schriftst., Berlin-Schöneberg, Nymphenburger Straße 10 (Fernspr. 713276).
**Urack**, Otto, Prof., Berlin-Zehlendorf, Am Hegerwinkel 80 (Fernspr. 848009).

**Vesper**, Will, Gut Triangel, Osthannover (Fernspr. Gifhorn 316).
**Vetterling**, Arno, Komp., Berlin W 15, Düsseldorfer Str. 43.
**Voigt**, Karl Heinz, Dresden-Blasewitz, Deutsche Kaiserallee 18.

**Wagner-Regeny**, Rudolf, Komp., Berlin-Charlottenb. 4, Waitzstraße 12.
**Wallner**, Frz., Dresden-A. 1, Bürgerwiese 18 II.
**Wallnöfer**, Adolf, München 19, Malsenstr. 57 (Fernspr. 60611).
**Walter**, Herbert, Berlin W 30, Maaßenstr. 12 (Fernspr. 276638).
**Waltershausen**, Hermann Wolfgang Sartorius Freiherr v., Prof., Komp., München 23, Unertlstr. 2.
**Watzlik**, Hans, Schriftst., Neuern (Sudetengau).
**Weber**, Harald, Aufkirchen am Starnb. See (Obb), Gretenhof (Fernsprecher Starnberg 653).
**Weismann**, Julius, Komp., Freiburg i. Br., Stadtstr. 16 (Fernspr. 4082).
**Welisch**, Ernst, Dr., Schriftst., Bad Ischl, Grazer Str. 35.
**Wellenkamp**, Bruno, Hamburg-Altona 6, Moltkestr. 50.
**Wendt, Johannes**, Leipzig, Fockestraße 43 (Fernspr. 37849).
**Wenter**, Josef, Dr., Schriftst., Baden b. Wien, Mautner-v.-Markhof-Str. 25.
**Werneck** (Werneck-Brüggemann), Rudolstadt-Volkstedt (Thür.), Bahndamm 19.
**Werther**, Franz, Komp., München, Albanistr. 9.
**Wolf**, Bodo v., Dr., Komp., Frankfurt a. M., Braubachstr. 41.
**Wolf-Ferrari**, Ermanno, Komp., Planegg b. München (Fernspr. 89366).

**Zahn**, Ernst, Meggen b. Luzern (Fernspr. 36205).
**Zerkaulen**, Heinrich, Dresden-Blasewitz, Nicodéstr. 8 (Fernsprecher 32076).
**Zilcher**, Hermann, Geh. Reg.-Rat, Prof. Dr. h. c., Würzburg, Keesburgstr. 42 (Fernspr. 75650).
**Zobeltitz**, Hans Caspar, v., Berlin-Schöneberg, Nymphenburger Straße 10 (Fernspr. 713276).
**Zwehl**, Hans Fritz, Dr. jur v., Berlin-Dahlem, Ehrenbergstr. 13 (Fernspr. 760674).

# Gedenktage

(Die Zeit vom 1. Oktober 1938 bis 30. September 1939 umfassend.)

(87 Gedenktage.)

(Es können nur die 25-, 40- und 50jährigen Jubiläen und die 50-, 60-, 70-, 75- usw. jährigen Geburtstage berücksichtigt werden.)

---

## Alphabetisches Register.


| Name | Monat |
|---|---|
| Arndt, Roderich | Sept. 39 |
| Barten, Fredy | Nov. 38 |
| Bartram, Robert | März 39 |
| Bellincioni, Gemma | Aug. 39 |
| Bessler, Hans | Nov. 38 |
| Beuger, Gretel | Okt. 38 |
| Bleibtreu, Hedwig | Dez. 38 |
| Böckmann, Paul | Okt. 38 |
| Bruch, von dem Ludw. | Mai 39 |
| Brückner, Max | Febr. 39 |
| Bussard, Hans | Dez. 38 |
| Damman, Wilhelm | Jan. 39 |
| Diedicke, Paul | März 39 |
| Droescher, Georg | Sept. 39 |
| Eilers, Albert | Aug. 39 |
| Friedrich, Ernst | April 39 |
| Gautheater Saarpfalz | Okt. 38 |
| Geissler, Paul | Okt. 38 |
| Grahl, Maximilian | Jan. 39 |
| Grosse, Wilhelm | Okt. 38 |
| Grüning, Wilhelm | Nov. 38 |
| Hagemeister, Dr. E. | Nov. 38 |
| Hamsun, Knut | Aug. 39 |
| Helsing, Richard | Okt. 38 |
| Heuberger, Franz. | Jan. 39 |
| Homburg, Martin | Nov. 38 |
| Hornecker, Leon | Dez. 38 |
| Hungar, Lilli | Okt. 38 |
| Impekoven, Toni | Sept. 39 |
| Junior, Willy | Dez. 38 |
| Kayssler, Friedrich | April 39 |
| Kempf, Otto | März 39 |
| Kleinke, Fritz | Okt. 38 |
| Knaack, Friedel | Mai 39 |
| Kolbenheyer, Erwin Guido | Dez. 38 |
| Langer, Franz | Sept. 39 |
| Lorenz, Elisabeth | Okt. 38 |
| Matzinger-Stasztny, Helene | Okt. 38 |
| Mayring, Lothar | Okt. 38 |
| Meischner-Brand, Anita | Febr. 39 |
| Melms, Hans | Juni 39 |
| Moris, Maximilian | Febr. 39 |
| Müller, Curt | Dez. 38 |
| Nissen, Hermann | Febr. 39 |
| Nordländer, Henny | Okt. 38 |
| Oerla, Aenne | Okt. 38 |
| Otto, Martina | Aug. 39 |
| Paulmüller, Herb. | Nov. 38 |
| Petersen, Julius | Nov. 38 |
| Petter, Franz | Juli 39 |
| Pichon, Michael | April 39 |
| Prásch-Grevenberg, Auguste | Aug. 39 |
| Quincke, Wolfgang | Febr. 39 |
| Reichstheaterfestwoche in Wien (sechste) | Juni 39 |
| Remolt, Emmy | Sept. 39 |
| Richter, Carl | Dez. 38 |
| Rittner, Rudolf | Juni 39 |
| Roemheld, Willy | Juni 39 |
| Rose, Hans | Nov. 38 |
| Rothkappel, Alois | Okt. 38 |
| Schild, Marthe | Jan. 39 |
| Schirach, Carl v. | Nov. 38 |
| Schlösser, Dr. Rain. | Juli 39 |
| Schlotthauer, Fritz | April 39 |
| Schmechel, Gustav | Sept. 39 |
| Scholz, Dr. Wilh. v. | Juli 39 |
| Schweisguth, Willy | Nov. 38 |
| Seebold, Emma | Okt. 38 |
| Stickel, Georg | Okt. 38 |
| Stöbe, Fritz | Okt. 38 |
| Straß, Betty | April 39 |
| Strauß, Dr. Richard | Juni 39 |
| Schweighofer, Maria | Aug. 39 |
| Thiedemann, Otto | Aug. 39 |
| Thielscher, Guido | Sept. 39 |
| Thimig, Hugo | Juni 39 |
| Thomaschek, Hans | Dez. 38 |
| Tromm, Hans | Dez. 38 |
| Uhlig, Kurt | April 39 |
| Ullrich, Albert | Aug. 38 |
| Waldau, Gustav | Nov. 38 |
| Waldemar, Richard | Mai 39 |
| Wallnöfer, Adolf | Aug. 39 |
| Wittgen, Rudolf | Okt. 38 |
| Wittekopf, Rudolf | Dez. 38 |
| Wörtge, Georg | Febr. 39 |
| Wuttke, Selma | Nov. 38 |
| Zarest, Julius | Okt. 38 |

# Verspätet gemeldet.

**Albert Ullrich,** Schauspieler i. R., Ehrenmitglied Braunschweig, Staatstheater, am 28. August 1938 40 Jahre Mitglied dieser Kunststätte.

# Oktober 1938.

1. **Fritz Kleinke,** Schauspieler, Schauspielhaus Königsberg/Pr. und Reichssender daselbst, 50jähriges Bühnenjubiläum.

— **Helene Matzinger-Stasztny,** Schauspielerin, Gautheater Saarpfalz, Saarbrücken, 40jähriges Bühnenjubiläum.

Nach Beendigung ihres Studiums im Wiener Konservatorium waren es fast alle ostmärkischen Bühnen, an welchen sie als Sentimentale und I Liebhaberin wirkte. Im Altreich führte sie ihre Laufbahn im Fach der Komischen Alten nach Lübeck, München, Lübeck, 10 Jahre Cottbus und Saarbrücken, wo sie seit 1934 tätig ist. Geehrt durch den Intendanten als Betriebsführer und die Kameraden, erlebte sie auch noch das große Glück, im neuen Gautheater Saarpfalz vor dem Führer spielen zu dürfen. Krönung einer 40jährigen Bühnenlaufbahn.

— **Gretel Beuger** und **Alois Rothkappel,** Chorsänger, Städtische Bühnen Leipzig, 25jährige Singchor-Tätigkeit.

— **Aenne Oerla,** Schauspielerin, 25 Jahre Mitglied der Wuppertaler Bühnen.

— **Wilhelm Grosse,** Spielleiter, Schauspieler, Sekretär, dann Leiter der Opernabteilung einer Berliner Theateragentur, 65 Jahre alt, zugleich 45jährige Zugehörigkeit zur Standesvertretung der deutschen Bühnenschaffenden.

Wilhelm Grosse, geboren am 1. Oktober 1873 in Wernigerode verwaiste sehr früh. Nach mancherlei Wirrungen setzte er gegen den Willen des Vormundes durch, zum Theater zu gehen. Sommer 1893 begann er seine Bühnenlaufbahn am Kurtheater in Bad Friedrichsroda als Sänger, Schauspieler, Sekretär; Winterengagement in Glatz, Beuthen, Wurzen, Torgau, Oschatz.

Das nächste Sommerengagement war Frankfurt/Oder. Im Anschluß hieran ging Grosse an das damals noch im Bau befindliche Stadttheater Flensburg. 1895/96 Residenztheater Wiesbaden (Direktion Theodor Brandt-Köstlin), dann Sommerengagement Karlsruhe/B. (Direktion Karl Beese), hierauf 1896/99 Berlin Thaliatheater. Wiederengagement an das Sommertheater Karlsruhe, verbunden mit dem Kurtheater in Baden-Baden, dann Münchener Schauspielhaus und auf weitere 3 Jahre an die damals verbundenen Münchener Bühnen, Schauspielhaus und Theater am Gärtnerplatz als Spielleiter und Dramaturg. 1901 wurde das neue Münchener Schauspielhaus mit Sudermanns „Johannes" eröffnet und hier fanden Grosses vielfache Regieleistungen allseitige Anerkennung.

Von München kam er an das Stadttheater in Bremen, wo er bis 1908 blieb. Es folgte das Stadttheater Straßburg i. E., von wo ihn eine Theateragentur als Mitarbeiter nach Berlin holte. Seitdem war Grosse mit Unterbrechung von 3½jähriger Frontdienstzeit Theateragent. Seit einigen Jahren lebt er im Ruhestand, findet aber heute noch im Film als Charakter-Typendarsteller in Chargenrollen Verwendung.

— **Fritz Stöbe,** Leiter einer Kleinkunstbühne Karlsruhe, 50jähriges Bühnenjubiläum, zugleich 30 Jahre Bühnenleiter.

Er entstammt einer alten Theaterfamilie. Vor 100 Jahren zog der Großvater Max Stöbe als Direktor einer „Schmiere" durch den Süden Deutschlands. 40 Jahre später übernahm der Sohn Johann Stöbe die Direktion und bereiste Bayern, Baden, Württemberg, die Schweiz und Tirol. Vor 30 Jahren trat dann Fritz Stöbe in Oberammergau an die Spitze eines eigenen Unternehmens, das hauptsächlich Ammergau, Garmisch-Partenkirchen, Berchtesgaden und Bad Reichenhall bespielte. Nach vorübergehender Filmtätigkeit im Jahre 1912, während der er in 17 in Holland und Italien gedrehten Filmen die Hauptrollen

spielte oder Regie führte, kam dann der Krieg. Nach dem Kriege führte ihn zunächst eine Gastspielreise quer durch Deutschland. 1926 folgte eine Tournee von Kattowitz bis Danzig „zur Erhaltung des Deutschtums in Polen". Er war im Jahre 1931 als einziger Deutscher in einem englischen Theaterunternehmen und acht Monate in Amerika tätig.

**3. Richard Helsing,** Oberspielleiter und Schauspieler, Deutsches Volkstheater Altona, 50jähriges Bühnenjubiläum.

Richard Helsing begann im Jahre 1888 seine Laufbahn in dem Dörfchen Saupach i. Thür. Am Morgen eingetroffen und noch nie auf einer Bühne gestanden, mußte Helsing am Abend den Wilhelm in Holtei's „Leonore, die Grabesbraut" verkörpern. Nach dreijähriger Irrfahrt des Sohnes ließ sich der Vater bewegen, den Unterricht am Konservatorium in Dresden zu gestatten. Helsing wurde Schüler von Senff-Georgi und Volontär am Hoftheater Dresden, wo er 1901 wieder gastierte und dann dort sechs Jahre als Komiker blieb. Seine Lieblingsrollen waren Striese, Wirt in „Minna", Licht, Jetter u. a.

Nach sechs Jahren ging er zur Operette über. Man laß seinen Namen als Spielleiter und Oberspielleiter in Heidelberg, Oldenburg, Aachen, Lodz und Straßburg i. Els., während der letzten Kriegsjahre und danach betätigte sich Helsing an der Ostfront. Er war Direktor des Ostfronttheaters. In der Nachkriegszeit war Helsing in Halle. Es folgten 1919 einige Engagements in Berlin und, dann das Altonaer Stadttheater, wo er 1921 u. a. „Nacht in Venedig" inszenierte. Jetzt lebt Richard Helsing im Ruhestand, und wird ab und zu immer noch gastweise an seinem Lieblingstheater in Hamburg-Altona, dem jetzigen Deutschen Volkstheater beschäftigt.

**7. Paul Geißler,** Schauspieler a. D., zuletzt (30 Jahre) Stadttheater Hamburg-Altona, 70. Geburtstag.

In Zeitz geboren, ging Geißler, nachdem er die Zahlmeisterkarriere an den Nagel gehängt, 1892 in Magdeburg zum Theater. Wegen seiner schönen Tenorstimme zunächst zur Operette, von der er aber bald zum Schauspiel hinüberwechselte. Über Stettin und Bremen kam er 1908 nach Hamburg-Altona. Durch dreißig Jahre hat er das Auf und Ab des Altonaer Stadttheaters begleitet. Seine Rollen waren Engstrand in den „Gespenstern", dann Flachsmann und sogar einmal Franz Moor, aber sein Hauptfeld waren die Chargen, die natürliche Charakterisierung Ibsenscher, Hauptmannscher, Sudermannscher Bühnenfiguren.

— **Julius Zarest,** Opernsänger (Bariton) i. R., zuletzt Stettin Stadttheater, 50jähriges Jubiläum im Dienste deutscher Kunst.

1888 begann er in Trier als Eremit in Webers „Freischütz" seine Bühnenlaufbahn. Ein Engagement in Bern reihte sich an. 1890 kam er an das damalige kgl. Theater Wiesbaden, 1891 nach den Vereinigten Staaten, wo er als erster u. a. die Partie des Alfio in der „Cavalleria rusticana" sang. 1892 das damalige großherzogliche Hof- und Nationaltheater in Mannheim, wo er alle großen Heldenbaritonpartien in den Wagnerschen Opern sang. Nun folgte 1894 ein Engagement an das damalige kgl. Theater Hannover. Im Jahre 1902 löste Zarest seinen hannoverschen Vertrag und kam dann als ständiger Gast an das Stadttheater Stettin, wo er heute noch, während der Ruhestandsjahre, als Stimmbildner segensreich tätig ist.

**9. Eröffnung des Gautheaters Saarpfalz,** Saarbrücken.

Das neue Grenzlandtheater in Saarbrücken ist ein Geschenk des Führers an das Saarland, ein sinnfälliger Ausdruck des Dankes für die mannhafte Haltung der Saarbevölkerung in der Zeit der Fremdherrschaft und der Abstimmung. Nach Genehmigung des Entwurfes durch den Führer und Reichskanzler, beauftragte Reichsminister Dr. Goebbels Prof. Paul Baumgarten, Berlin, zu Beginn des Jahres 1936 mit der Ausführung des Baues. In gemeinsamer Arbeit mit dem technischen Direktor am Deutschen Opernhaus Berlin, Prof. Hemmerling, und unter der örtlichen Bauführung des bewährten, jungen Architekten Petrall konnte in knapp zwei Jahren ein Theater für Oper, Schauspiel, Operette und Konzert errichtet werden, das etwa 1100 Zuschauern Platz bietet, den neuesten Stand der Technik zeigt und baukünstlerisch der Würde der Hauptstadt des Saarlandes, eines Kulturzentrums des deutschen Westens, angemessen ist.

15. **Rudolf Wittgen,** Schauspieler und Spielleiter, Städt. Bühnen Königsberg/Pr., 25jähriges Bühnenjubiläum.

Er begann seine Theaterlaufbahn am Stadttheater in Koblenz. Bei Ausbruch des Weltkrieges meldete er sich als Kriegsfreiwilliger. Er wurde dreimal verwundet, erhielt außer anderen Auszeichnungen das Eiserne Kreuz erster und zweiter Klasse und wurde Kompanieführer.

Nach Kriegsende nahm er seine Tätigkeit am Stadttheater in Koblenz wieder auf. Von dort wurde er an das Nationaltheater Mannheim berufen, wo er fünf Jahre in Heldenrollen tätig war. Es folgten ein Jahr Hessisches Landestheater Darmstadt und ein Jahr Württembergisches Staatstheater Stuttgart. Hierauf war Rudolf Wittgen neun Jahre am Schauspielhaus in Köln tätig, von wo er 1937 an die Städtischen Bühnen Königsberg verpflichtet wurde.

Neben seiner künstlerischen Tätigkeit war Rudolf Wittgen langjährig als Obmann des Arbeitsausschusses der Reichstheaterkammer — Fachschaft Bühne tätig. In diesem Ehrenamt hat er sich stets vorbildlich, für das Wohl und Wehe seiner Berufskameraden, eingesetzt.

**Elisabeth Lorenz,** Sekretärin, Reichstheaterkammer — Fachschaft Bühne, Berlin, 25 Jahre im Dienste der Standesvertretung der deutschen Bühnenschaffenden.

Am 15. Oktober 1913 trat Elisabeth Lorenz in den Dienst der damaligen Genossenschaft im Hause Charlottenstraße ein. Sie ist seit jener Zeit ununterbrochen für die deutschen Schauspieler und darüber hinaus für das deutsche Theater tätig. Vielen Mitgliedern, Obmännern und Teilnehmern der Tagungen der Reichstheaterkammer, Fachschaft Bühne, ist sie durch ihre dienstliche Mitarbeit bei diesen Tagungen bekannt geworden.

In Würdigung und Anerkennung ihrer Verdienste wurde der Jubilarin, die bei der Betriebsführung und bei der Gefolgschaft gleich beliebt ist, das vom Führer und Reichskanzler gestiftete Treudienst-Ehrenzeichen nebst Urkunde durch den Präsidenten Ludwig Körner überreicht.

17. **Georg Stickel,** Direktor, Spielleiter und Schauspieler, der seinen Lebensabend nach 55jähriger Bühnentätigkeit im Emmy-Göring-Stift, Weimar, verbringt, 80. Geburtstag.

Zu Leipzig geboren, besuchte er die dortige Bürgerschule und das Thomas-Gymnasium. Im Jahre 1883 ging er zur Bühne und hat 15 Jahre lang als Schauspieler, Opern- und Operettensänger, Inspizient, Spielleiter, Oberspielleiter und artistischer Direktor in Barmen, Göttingen, Koblenz, Ulm, Mainz, Stettin, Neu-Strelitz, Altenburg, Gr.-Glogau, Bielitz, Hermannstadt, Moskau, Petersburg, Odessa, Basel, Bern und Zürich gewirkt. Als er im Jahre 1898 die Zulassung als Schauspielunternehmer und Direktor erworben hatte, veranstaltete er Operettentourneen durch Deutschland, die Schweiz und Holland. Mit 52 Jahren sang Georg Stickel noch erste Opern- und Operettenpartien. Später ging er ins Fach des Charakterkomikers über. In den letzten Jahren ist er mit kleinen Unterbrechungen als Komparse am Staatlichen Schauspielhause zu Berlin tätig gewesen

24. **Lili Hungar,** Sängerin i. R., zuletzt (bis 1914) Freiburg i. Br., Stadttheater, 40 Jahre im Dienste der deutschen Kunst.

Während ihrer erfolgreichen Laufbahn war sie an Bühnen wie: Lübeck, Magdeburg, Reichenberg, Görlitz, Bromberg, Krefeld, Mainz, Rostock und zuletzt Freiburg i. Br. tätig, wo sie von der Bühne abging und heute noch als Stimmbildnerin wirkt.

— **Paul Böckmann,** Spielleiter und Schauspieler, Landesbühne Osthannover Lüneburg, 40jähriges Bühnenjubiläum.

Als geborener Hamburger betrat er am Stadttheater Harburg zum erstenmal die Bühne. Er war dann viele Jahre hindurch am Deutschen Schauspielhaus, Schillertheater und am Reichssender Hamburg tätig.

25. **Henny Nordländer,** Schauspielerin, Berlin, 40jähriges Bühnenjubiläum.

Ihre Bühnenlaufbahn begann am Berliner Theater in der Charlottenstraße und führte über viele Bühnen u. a. Bautzen, Graudenz, Libau, Konstanz,

Wilhelmshaven, Residenztheater Dresden, Landestheater Gotha und an fast sämtliche Berliner Bühnen. Während des Krieges war Henny Nordländer 2½ Jahre als Rote Kreuzschwester im Lazarett beschäftigt und ist neben ihrer künstlerischen Tätigkeit auch schriftstellerisch tätig.

— **Emma Seebold,** Sängerin, zuletzt Deutsches Opernhaus Berlin, 80. Geburtstag.

Emma Seebolds Bühnenlaufbahn begann in Mainz mit der „Pamina". Doch bald kam sie nach Berlin ans Friedrich-Wilhelmstädtische Theater, wo sie unter persönlicher Leitung von Joh. Strauß den König im „Spitzentuch der Königin" kreierte. Zwei Jahre Amerika als Partnerin von Maria Geistinger folgten. Dann kam Wien, zuerst Carltheater, später Theater an der Wien; dort sang sie die Lady Hariette im „Armen Jonathan", eine Rolle, die Meister Millöcker eigens für sie komponiert hatte. Ihre Sehnsucht aber waren die großen „hochdramtischen" Partien der Oper. Sie fuhr also nach Mailand zu dem berühmten Maestro Selva, bei dem sie vor allem die Donna Anna und den Fidelio studierte. Zurückgekehrt, sang sie die Valentine in der Eröffnungsvorstellung der sogenannten „zweiten Oper" im Berliner Theater des Westens. Weitere Stationen waren Breslau, Königsberg, Magdeburg, Düsseldorf, Stuttgart, Essen, Nürnberg und Metz. Und dann wieder Berlin, zuerst die Komische Oper unter Hans Gregor, 1911 die neuerbaute Kurfürsten-Oper, nun schon als Opernalte, und dieses Fach hatte sie dann am Deutschen Opernhaus in Charlottenburg bis zum Abgang von der Bühne im Jahre 1923 vertreten.

— **Lothar Mayring,** Spielleiter und Schauspieler, Landestheater Rudolstadt-Arnstadt, 40jähriges Bühnenjubiläum.

Lothar Mayring, der nunmehr 60jährige Künstler kann auf eine umfangreiche und vielseitige Tätigkeit als Darsteller, Spielleiter und Direktor am Theater, beim Film und beim Funk zurückblicken. Seine Künstlerlaufbahn führte ihn über Heidelberg, Kaiserslautern, Görlitz, Augsburg, München, Hamburg nach St. Petersburg und durch Nordamerika; er war u. a. in Berlin, Riga und Wien beschäftigt. Von 1915 bis 1918 stand er als Oberleutnant im Felde, von wo er als Kriegsbeschädigter in seinen künstlerischen Arbeitsbereich zurückkehrte. Neben seinem künstlerischen Beruf war Mayring lange Zeit für die NSDAP. und ihre Gliederungen als Redner tätig und hat außerdem mehrere Ehrenämter in seiner Berufsorganisation bekleidet.

# November 1938.

**1. Fredy Barten,** Schauspieler und Spielwart, Berlin, Theater im Admiralspalast, 25jährige Bühnentätigkeit.

Sein Weg führte ihn über Mühlhausen i. Th., Rostock, Flensburg, Bremen, Straßburg i. Els., Bonn, Offenburg und Lahr i. B., wo er kurze Zeit die Direktion der dortigen Stadttheater inne hatte. Auf einer mehrjährigen Tournee war er im Auslande tätig und hat als Kriegsteilnehmer an der Ostfront gestanden. 1930 kam er nach Berlin an das Lustspielhaus und Kurfürstendammtheater. Seit drei Jahren ist er im Admiralspalast tätig.

**2. Wilhelm Grüning,** Kammersänger, früher Tenor der Berliner Staatsoper, 80. Geburtstag.

1881 begann seine Laufbahn als lyrischer Tenor in Posen. Es folgten Verpflichtungen nach Chemnitz, Magdeburg, Düsseldorf Holland und Hannover. Von Hannover aus wurde Grüning nach Bayreuth verpflichtet, wo er mit wachsendem Erfolg zehn Jahre lang, von 1888 bis 1897, den Parsifal, Stolzing, Tannhäuser und Siegfried sang. Das persönliche Studium der Partien mit Cosima Wagner hat ihm dabei besondere künstlerische Vorteile gebracht. Nach Hamburg und einer ausgedehnten Gastspielreise in Amerika wurde Grüning an die Berliner Staatsoper verpflichtet, wo er bis 1917 wirkte. Vor allem in Wagner-Rollen hat er sich hier einen großen Ruf erworben, 20 Jahre hindurch war er z. B. alleiniger Vertreter des Rienzi.

**5. Prof. Julius Petersen,** Direktor des theaterwissenschaftlichen Instituts und Ordinarius für deutsche Literaturgeschichte an der Universität Berlin, 60 Jahre alt.

Bei diesem Anlaß muß hier seiner Verdienste um die junge Wissenschaft vom Werden und Wesen des deutschen Theaters gedacht werden. Schon Petersens Erstlingsschrift „Schiller und die Bühne" (1904), die mit umfassender Gelehrsamkeit und feinstem Verständnis für das eigenständige Leben der Bühne die Beziehungen zwischen dem Spieltext des dichterischen Werkes und der Form seiner szenischen Verwirklichung aufdeckte, bedeutete einen entscheidenden Anstoß zu jener neuen und notwendigen Betrachtungsweise, die das Drama aus seinem Dasein als Buch erlöste und die Geschichte des Theaters unmittelbar an die lebendige Wirklichkeit anknüpfte.

Auch später hat Petersen seine theatergeschichtlichen und literarhistorischen Aufgaben immer wieder miteinander verbunden, wie es die Praxis erforderte. Im Jahre 1919 erschien seine Schrift „Das deutsche Nationaltheater", das einer ganzen Generation den Weg in die Vergangenheit des deutschen Theaters gewiesen hat. Es folgten eindringende Sonderuntersuchungen über mittelalterliche und neuzeitliche Bühnenformen. Als Leiter und Lehrer des Berliner theaterwissenschaftlichen Instituts hat er eine fast unübersehbare Reihe von Schülern zu strenger Disziplin theatergeschichtlicher Forschung erzogen und ihren Sinn für die Notwendigkeiten des praktischen Theaters geöffnet. Auf Vortragsreisen durch viele europäische Länder hat Petersen dem Ausland in wirksamster Form von dem neuen Aufschwung des deutschen Theaters im Reiche Adolf Hitlers gekündet.

— **Dr. Erich Hagemeister,** Dramatiker und Dramaturg, Meckl. Staatstheater Schwerin, 60 Jahre alt.

Der Jubilar erhielt 1937 als Anerkennung für sein dramatisches Schaffen den John-Brinckmann-Preis. Von seinen Werken seien besonders genannt: „Ulenspegel", und das plattdeutsche Schauspiel „De adlige Rosenblome", das anläßlich der diesjährigen mecklenburgischen Gaukulturwoche zugleich in Schwerin und Hamburg mit großem Erfolg seine Uraufführung erlebte.

**6. Hans Beßler,** Schauspieler, Schauspielhaus Nürnberg, 60. Geburtstag.

8. **Selma Wuttke,** Schauspielerin, Düsseldorf, Städtische Bühnen, 25jährige Zugehörigkeit zu den Düsseldorfer Bühnen.

In Breslau geboren, erhielt sie in München ihre Schauspielausbildung. Die ersten Engagements führten die junge Künstlerin nach Wiesbaden (Residenztheater) und Stadttheater Lübeck. Von hier nach Düsseldorf, wo sie als Natalie in „Prinz von Homburg" erstmalig auf der Bühne stand. Als Gretchen, Luise, Ophelia, Braut von Messina und vielen Schau- und Lustspielrollen bewährte sich ihr darstellerisches Können. Später im älteren Fach tätig, schuf sie, unterstützt von einer vollendeten Maskenkunst, als komische Alte, prachtvolle Typen.

— **Martin Homburg,** Schauspieldirektor, Spielleiter und Schauspieler, Landestheater Gotha-Sondershausen, 25 Jahre im Dienste der thüringischen Theater.

Als blutjunger Mensch trat er nach dreijährigem Studium für die Bühnenlaufbahn in Stettin und Berlin, ein zehnjähriges Wanderleben als Schauspieler, Sänger und Hilfsspielleiter an, das ihn durch fast alle Gaue des Vaterlandes führte, bis er 1913 durch den Theaterherzog Georg als Schauspieler, Spielleiter und Leiter der Schauspielschule an das damalige Herzogliche Hoftheater Meiningen berufen wurde. 1924 kam er als Schauspieler, Oberspielleiter und künstlerischer Leiter an das Landestheater Altenburg und von dort nach Gotha-Sondershausen.

**10. Carl v. Schirach,** Generalintendant, Deutsches Theater Wiesbaden, 65. Geburtstag.

**14. Hans Rose,** Direktor, Spielleiter und Schauspieler, Rose-Theater Berlin, 25jähriges Bühnenjubiläum.

Festvorstellung: „Stein unter Steinen" von Sudermann, mit dem Jubilar in der Rolle des Arbeiters Struve.

22. **Willy Schweisguth,** Spielleiter und Schauspieler, Deutsches Volkstheater Hamburg-Altona, 60. Geburtstag, 25 Jahre Spielleiter, 10 Jahre in Altona.

Sein Weg führte ihn von Koblenz über Bonn, Bielefeld, Lübeck, Riga, Bochum, Köln und Duisburg, 1922 nach Hamburg (Lustspielhaus und Kammerspiele) und ist seit nunmehr zehn Jahren ununterbrochen am Deutschen Volkstheater Hamburg-Altona (früheres Stadttheater Altona) tätig. Am Stadttheater Riga und Lustspielhaus Köln hatte er mehrere Spielzeiten hindurch die künstlerische und geschäftliche Leitung. Dem Arbeitsausschuß der Fachschaft Bühne gehört Willy Schweisguth seit Jahren als treuer, kameradschaftlicher, stets vermittelnder Mitarbeiter an.

30. **Gustav Waldau,** Staatsschauspieler und Spielleiter, Bayer. Staatstheater München, 40jähriges Bühnenjubiläum.

In seinen jüngeren Jahren war Waldau im Lustspiel und Gesellschaftsstück Bonvivant. Je reifer er wurde, desto mehr fühlte er sich zu Aufgaben der hohen Menschen- und Charaktergestaltung hingezogen. Er hat im klassischen Drama den Marinelli in Lessings „Emilia Galotti", den eingebildeten Kranken und den George Dandin gespielt, auch den Lucio in Shakespeares „Maß für Maß". Die Pflege des süddeutschen Volksstücks wäre ohne seinen Valentin in Raimunds „Verschwender", seinen Titus Feuerfuchs in Nestroys „Talisman", seinen Paulimann in Thomas „Magdalena" undenkbar, und auch die moderne Komödie hat in ihm stets eine starke Stütze gefunden. Sein Jubiläum beging er im Residenztheater, in der Rolle des Kellner William in Shaws Komödie „Mann kann nie wissen".

— **Herbert Paulmüller,** Schauspieler, (Bühne und Film), zuletzt Kurfürstendamm-Theater und Komödie Berlin, 80 Jahre alt, zugleich 50jährige Tätigkeit an Berliner Bühnen.

Herbert Paulmüller wollte ursprünglich Maler werden, er zeichnete und modellierte bei Prof. Kaselowski und Prof. Kossack in Berlin, seiner Heimatstadt. Mit 22 Jahren trieb es ihn doch zur Bühne, und kam nach Engagements an guten Provinzbühnen nach Berlin, wo er seit dem Jahre 1889 am Residenztheater, am Wallnertheater, am Thaliatheater, am Komödienhaus und am Lustspielhaus (allein 15 Jahre) tätig war. Neben seiner Bühnentätigkeit ist er als Filmschauspieler erfolgreich tätig.

# Dezember 1938.

6. **Curt Müller,** Schauspieler, Stadttheater Pforzheim, 25jähriges Schauspielerjubiläum.

Curt Müller begann seine Laufbahn in Rudolstadt, kam über Bamberg, Leipzig, Kiel, Memel und Berlin, vor zehn Jahren nach Pforzheim.

10. **Carl Richter,** zuletzt Leiter der Hamburger Volksoper, 50jähriges Bühnenjubiläum.

Nachdem er in Österreich mehrere Theater geleitet hatte, übernahm er 1917 die Hamburger Volksoper, wo er neben der modernen auch die klassische Operette pflegte und auch Opern gab.

**Hans Thomaschek,** Sänger i. R. (Bassist), wohnhaft Köln-Sülz, Nonnenwerthstr. 26, 80. Geburtstag.

Hans Thomaschek war vor seinem Ruhestand von 1914 bis 1928 am Deutschen Opernhaus, Berlin-Charlottenburg, verpflichtet. Er ist einer der wenigen lebenden Künstler, die in den achtziger Jahren des vorigen Jahrhunderts die große Richard-Wagner-Tournee, die im Inland und Ausland mit großem Erfolg gastierte, mitmachten. Er war der erste Wotan und Gunter der Tournee. Von 1905 bis 1911 war Thomaschek an der Komischen Oper und von 1911 bis 1913 an der Kaiserin-Oper in Berlin verpflichtet.

**11. Rudolf Wittekopf,** Sänger i. R. (Bassist), seit 1920 wohnhaft Ober-Seidorf (Riesengb.), 75. Geburtstag.

Als geborener Berliner begann er seine Bühnenlaufbahn im Jahre 1888 als erster seriöser Baß am Stadttheater in Aachen. Seine weiteren Wirkungskreise fand er in Leipzig, Hamburg. Berlin (Opernhaus 1899 1907), London, München, Dresden und Breslau.

**15. Leon Hornecker,** Bühnenbildner, 25jährige ununterbrochene Tätigkeit an den Städtischen Bühnen Freiburg i. Br.

**17. Hans Tromm,** Sänger, Stadttheater Döbeln, 25jährige Zugehörigkeit zum deutschen Theater.

**20. Hans Bussard,** Sänger i. R. (Tenor), Ehrenmitglied des Bad. Staatstheaters Karlsruhe, wohnhaft Vaihingen a. d. F. bei Stuttgart, 75. Geburtstag.

**23. Hedwig Bleibtreu,** Staatsschauspielerin und Ehrenmitglied des Burgtheaters Wien, 70. Geburtstag und zugleich 45jährige ununterbrochene Zugehörigkeit zum Burgtheater.

Im Jahre 1893 entdeckte Burgtheaterdirektor Max Burckhardt die Künstlerin in einem Bauerntheater, das im Wiener Carltheater spielte, und holte sie an die Burg. Das Klärchen im „Egmont" war hier ihre erste Rolle, dann folgte die „Jungfrau von Orleans". Schon im Jahre 1894 ging Frau Bleibtreu ins Heroinenfach über und hat dann, nachdem sie auf Lebensdauer ans Burgtheater verpflichtet worden war, mit vollendeter Künstlerschaft die großen tragischen Frauenrollen der deutschen Klassiker sowie viele volkstümliche Rollen gespielt. Zu ihrem Ehrenabend hatte das Burgtheater Shakespeares „Wintermärchen" in einer Neuinszenierung herausgebracht. Frau Bleibtreu gab die Paulina.

**26. Willy Junior,** Sänger i. R. (Bariton), zuletzt Freiburg i. Br., Städtische Bühnen, wohnhaft St. Georgen b. Freiburg i. Br., 65. Geburtstag.

Seinem ersten Engagement am Residenztheater Wiesbaden folgten Verpflichtungen an die Theater Dortmund, Essen, Aachen, Mainz, Hof, Mannheim und von 1904—1928 war er in Freiburg.

**30. Erwin Guido Kolbenheyer,** Dichter und Bühnenschriftsteller, Mitglied der Deutschen Akademie der Dichtung, Senator der Deutschen Akademie München, 60. Geburtstag.

## Januar 1939.

**3. Franziska Heuberger,** Schauspielerin, Stadttheater Würzburg, 75. Geburtstag und 60jähriges Bühnenjubiläum.

Franziska Heuberger, am 3. Januar 1864 in Cannstatt geboren, war kaum sechzehnjährig als sie die Luise in „Kabale und Liebe" erfolgreich spielte. Sie war an vielen großen Bühnen tätig und fand vor nunmehr 23 Jahren in Würzburg eine neue Heimat.

**4. Marthe Schild,** Schauspielerin, Landestheater Altenburg, 25jähriges Bühnenjubiläum.

Marthe Schild, geborene Hannoveranerin, war in ihren ersten beiden Engagements, Frankfurt a. M. und Magdeburg, als Sentimentale tätig und an den Bühnen zu Bremen, Breslau, Nürnberg, Heidelberg ging sie dann mehr und mehr dazu über, Rollen als Heldin und Salondame zu übernehmen. In gleicher Eigenschaft wurde sie 1933 nach Altenburg verpflichtet.

**11. Wilhelm Dammann,** Schauspieler, Stadttheater Krefeld, 25 Jahre Schauspieler.

Dammann wurde in Wiesbaden geboren, verbrachte seine Jugend in Halle [illegible]

in Rostock seine Laufbahn, die der Weltkrieg unterbrach. Dammann stand von 1914 bis Kriegsende im Felde und wurde als Offizier ausgezeichnet. Nach dem Kriege nahm er seinen Beruf am Landestheater Meiningen wieder auf, kam über Bremen nach Altenburg i. Thür., wo er vom jugendlichen Komiker und Bonvivant zum Fach des 1. Charakterkomikers und Spielleiters überging. Er war auch am Reußischen Theater Gera verpflichtet. Über das Stadttheater Würzburg kam er zu Beginn der letzten Spielzeit nach Krefeld.

**31. Maximilian Grahl,** Ehrenmitglied Staatstheater Braunschweig, an dem er 36 Jahre tätig war, 80. Geburtstag.

# Februar 1939.

**2. Georg Wörtge,** Spielleiter und Schauspieler, Theater des Volkes Dresden, 50 Jahre alt.

Er kam vor 20 Jahren nach Dresden, nachdem er in Hamburg und Berlin als jugendlicher Komiker einen Namen gewonnen hatte; Zentraltheater und Residenztheater und nun Theater des Volkes wurden die Stätten seines Dresdner Wirkens. Am 2. Februar 1889 in Hamburg geboren, sollte er Kaufmann werden. Er wurde Schauspieler und Sänger, auch als Spielleiter, sogar als Theaterleiter am Zentraltheater hat er alle vorhandenen Möglichkeiten des Bühnenlebens ausprobiert und ausgeübt..

— **Maximilian Moris,** Oberspielleiter der Oper, Bühnenleiter und Bühnenschriftsteller, Berlin und Hamburg, 75. Geburtstag.

Als Sohn des Dichters Prof. Dr. Laurian Moris besuchte er das Friedrich-Wilhelm-Gymnasium in Berlin und erhielt schon in früher Jugend Klavier- und Musikunterricht. Nach mehrjährigem dramatischen Lehrstudium trat er in seine erste Verpflichtung als Schauspieler am Deutschen Theater in Berlin ein. Als jedoch seine Stimme entdeckt wurde, nahm er Gesangunterricht und war als Opernsänger an deutschen, österreichischen und schweizerischen Bühnen tätig. Auf Grund seiner dramatischen und literarischen Kenntnisse wandte er sich aber bald der Regie zu und wirkte als Oberspielleiter am Stadttheater Brünn und Hoftheater Dresden. 1905 wurde Moris Mitdirektor und Oberspielleiter der neuerbauten Komischen Oper in Berlin. Eng verknüpft ist sein Name auch mit der damaligen Kurfürsten-Oper (jetzt Staatstheater Kleines Haus), deren Erbauung er veranlaßte und die er als Direktor leitete. 1912 ist er Direktor der Volksoper in Hamburg.

Bedeutendes für die deutsche Opernkunst hat Maximilian Moris im Ausland geleistet. 1921 leitete er eine Wagner-Tournee durch Amerika, war ferner gastweise in London, Paris und Warschau tätig, und hat maßgeblich bei der Einrichtung der rumänischen Staatsoper in Bukarest mitgewirkt.

Während des Krieges leitete er für die IV. Armee die Kriegstheater für Oper und Schauspiel in Gent, Brüssel und Antwerpen. Nach dem Weltkrieg übertrug man ihm die künstlerische Leitung der Operngastspiele an der Berliner Volksbühne. Von 1923 bis 1928 wirkte er als Oberspielleiter am Deutschen Nationaltheater in Weimar und in den Jahren 1933 und 1934 war er am Theater der Jugend als Opernspielleiter tätig. Moris war der erste Opernfachmann, der in Berlin eine moderne Opernregie einführte. Zu seinen erfolgreichsten Neubearbeitungen und Übersetzungen zählen „Tiefland", „Tosca", „Halka" und „Arzt wider Willen". Seine komische Oper „Robins Ende" mit der Musik von Ed. Künnecke ist an 44 Bühnen Deutschlands aufgeführt worden.

**8. Wolfgang Quincke,** ehemaliger Oberspielleiter, Schauspieler und Vortragskünstler, wohnhaft Oberaudorf a. Inn, 80. Geburtstag.

In Berlin geboren, erhielt er seine schauspielerische Ausbildung durch Gustav Johannes und Wilhelm Ebel. Im Jahre 1880 betrat er zum erstenmal die Bühne und war dann bis 1889 als Schauspieler und Spielleiter an den Theatern in Thorn, Bromberg, Gera, Breslau und Leipzig tätig. Von 1889 bis 1892 wirkte er als Oberspielleiter in Coburg-Gotha; es folgten Thaliatheater

Hamburg, Dessau, Frankfurt a. M.. Deutsches Volkstheater Wien und Straßburg i. E.

Quincke hat sich auch vielfach als Theaterschriftsteller auf dem Gebiet der Theatergeschichte und der Kulturgeschichte betätigt. Er ist der Verfasser der 1839 in J. J. Webers illustrierten Katechismen erschienenen „Kostümkunde", in der er darlegt, daß man besonders mit dem geschichtlichen Kostüm nicht nach willkürlichen Standpunkten zu verfahren hat. Mit dem Gebiet der Sprachwissenschaft hat sich Quincke ebenfalls beschäftigt. Den reichen Schatz seiner Erfahrungen und seines Wissens hat er vor allem gern dem Nachwuchs beratend und helfend zur Verfügung gestellt.

**12. Max Brückner,** Oberspielleiter und Sänger, Städtische Bühnen Nürnberg, 40jähriges Bühnenjubiläum, zugleich 25 Jahre Spielleiter.

Bereits mit 18 Jahren stand er bei einer „Schmiere" auf den die Welt bedeutenden Brettern. Die ersten Haltepunkte seiner Laufbahn waren Speyer. Starnberg, Glogau, Göttingen, Posen und Leipzig. Dann folgten Magdeburg und Weimar mit großen klassischen Aufgaben und das Bürgertheater in Wien. In Graz kam Brückner zur Operette und war im Jahre 1904 zum erstenmal Spielleiter. Sein weiterer Weg führte ihn nach Frankfurt a. M., Baden-Baden und an das Volkstheater in München. Von hier aus holte ihn Dr. Maurach vor nunmehr zwölf Jahren nach Nürnberg.

**15. Hermann Nissen,** Präsident der Genossenschaft der Deutschen Bühnenangehörigen von 1884 bis 1901 und von 1908 bis 1914. 25jähriger Todestag, † 15. Februar 1914.

**Hermann Nissen**

Wollte man Nissens Leben und Wirken in dieser Phase gerecht werden, müßte man die Geschichte der Genossenschaft schreiben, müßte man das Lied von dem Künstler singen, der seine Kunst der Menschlichkeit opferte.

Hermann Nissen wurde am 16. Juli 1853 in Dassow geboren. Nach Beendigung seiner Schulzeit studierte er an den Universitäten Jena, Rostock und Leipzig Rechtswissenschaft. 1875 hatte er — einem Wunsche seines Vaters folgend — den Referendar erreicht, führte nun seinen Vorsatz aus und ging zur Bühne. Sein Weg führte ihn über das Nationaltheater Berlin, über Würz-

burg, Metz, Meiningen, Hamburg und St. Petersburg nach Prag und von dort über das Wiener Burgtheater nach Berlin zurück. Durch die bedeutende Arbeitssteigerung im Präsidium der Genossenschaft sah er sich veranlaßt, kein festes Engagement mehr anzunehmen, sondern seine künstlerische Tätigkeit nur auf Gastspiele zu beschränken.

Dadurch, daß der soziale Gedanke einen angesehenen, auch als Künstler in erster Reihe stehenden Vertreter fand, gewann er innen und außen an Macht.

**16. Anita Meischner-Brand,** Schauspielerin, Stadttheater Landsberg a. d. W., 40jähriges Bühnenjubiläum.

Während ihrer künstlerischen Laufbahn war sie an den Bühnen Libau, M.-Gladbach, Putbus, Greifswald, Wilhelmshaven, Schneidemühl, Hannover, Memel, Düsseldorf, Glogau, Bad Salzbrunn und nunmehr Landsberg erfolgreich tätig.

## März 1939.

8. **Paul Diedicke,** langjähriger Opernspielwart, Staatstheater Braunschweig, zugleich Bühnenschriftsteller, dessen Weihnachtsmärchen am Braunschweiger Theater seit 30 Jahren aufgeführt werden, 70. Geburtstag.

11. **Otto Kempf,** Oberspielleiter und Sänger, Pfalzoper Kaiserslautern, 60. Geburtstag zugleich 20jährige Zugehörigkeit zur Pfalzoper.

13. **Robert Bartram,** Spielleiter, Schauspieler u. Sänger i. R., zuletzt bis 1930 am Staatstheater Kassel, 80. Geburtstag.

Nach Beendigung seines Studiums in Frankfurt a. M., kam er am 1. Juni 1887 nach Kassel. Von diesem Tage an hat Robert Bartram 6003 mal auf der Kasseler Staatstheater-Bühne, während seiner fast fünfundvierzigjährigen Zugehörigkeit zu dieser Kunststätte, gestanden. Davon 4757 mal in der Oper und Operette, 1246 mal im Schauspiel.

Lediglich als Gast sang und inszenierte er in der Berliner Krolloper, in Hamburg, Braunschweig, Hannover u. a. m.

## April 1939.

5. **Ernst Friedrich,** Schauspieler und Spielwart, Deutsches National-Theater Osnabrück, 25jähriges Berufsjubiläum.

Als Sproß einer alten Theaterfamilie (schon die Urgroßeltern waren als Schauspieler tätig), mußte er bereits als Knabe in Kinderrollen auftreten. Seine eigentliche Bühnenlaufbahn aber begann er im Jahre 1914 als Anfänger im Schauspielfach bei einer kleinen Wanderbühne in Lengerich i. W. unter der Direktion M. Schaub. Nach 1½ Jahren Pionierdienst an der Front war er dann als Schauspieler und Sänger an den Theatern in Soest-Hamm, Lüdenscheid i. W., Wintergarten Bochum, beim Truppentheater Sennelager, Sommertheater Emden-Borkum und an den Jenaer Kammerspielen in Kassel tätig. Vor 18 Jahren wurde Ernst Friedrich Mitglied des Deutschen Nationaltheaters Osnabrück, zunächst mit der Verpflichtung für Chorpartien und kleine Rollen, dann als Opern- und Operetten-Spielwart und Schauspieler und seit 1929 als Schauspiel-Spielwart und Schauspieler. Sommerverpflichtungen führten ihn zwischendurch ans Bergtheater in Thale und an die Kurtheater Bad Rothenfelde und Bad Oeynhausen. Seit dem Jahre 1919 gehört Friedrich der Fachschaft Bühne an und dient seit 1926 als treuer, kameradschaftlicher und pflichtbewußter Mitarbeiter des Ortsverbandes Osnabrück seinen Berufskameraden in dem verantwortungsvollen Posten des Kassierers.

7. **Friedrich Kayßler,** Staatsschauspieler, Staatstheater Berlin und Schriftsteller, 65. Geburtstag.

Im Bühnenjahrbuch 1935, Seite 39, erschien anläßlich des 60. Geburtstages von Friedrich Kayßler, eine Würdigung, die sich hauptsächlich auf seine Bühnenlaufbahn bezog.

Dem Künstler Friedrich Kayßler, widmete der „Völkische Beobachter“ am 7. April, anläßlich seines 65. Geburtstages nachstehende Zeilen, die wegen ihres treffenden Inhalts an dieser Stelle festgehalten werden:

„Es gibt von dem getreuen Freund Friedrich Kaßlers, von Christian Morgenstern, einen kleinen Zweizeiler, der am Beginn des Buches „Auf vielen Wegen“ neben einem Vierzeiler den Staatsschauspieler solchermaßen kennzeichnet: „Wär der Begriff des Echten verloren, in Dir wär er wiedergeboren“. Morgenstern hatte das Recht, als Mensch und Freund einer in Leid und Freud erprobten Lebenskameradschaft diesen Satz zu schreiben, denn er kannte Kayßler. Er wußte um das Herz des Freundes. Wir wissen um den Künstler, der zu vielen, vielen Malen auf den Brettern vor uns steht, den wir verehren und lieben um seiner künstlerischen Leistungsfähigkeit willen. Wir kennen Kayßlers Schauspielernotizen“ und den Vortragsband „Von Menschentum zu Menschentum“: wir lasen die Gedichte „Kreis im Kreis“ und erzählten uns seine Märchen und „Sagen aus Mjnhejm“, und in einer besonders stillen Stunde griffen wir wohl auch nach den „Besinnungen“ — etwa, wenn wir letzthin aus Hebbels „Maria Magdalena“ kamen und noch einmal Kayßlers Meister Anton vor uns im Geiste sahen, seinen Kampf mit der Tochter. Die schicksalhafte Elementargewalt riß uns in den Bann. Die menschlich-künstlerische Leistung hielt uns gefangen! Und dieses Wort können wir nahezu bei allen Aufführungen in denen uns das ernste Gesicht Friedrich Kayßlers von neuem begegnet, wiederholen.

Aber es ist noch etwas anderes, das uns an dem Künstler packt. Seine Güte, das Aufleuchten der Augen, aus denen eine Ruhe, eine Beseelung uns überkommt, die einem den Menschen näherbringen, der so ganz außerhalb jedes starmäßigen Betriebes sein Leben über geblieben ist. Kayßler hat das sensationslüsterne Schnüfflertum der Großstadt in den privaten und persönlichen Angelegenheiten niemals unterstützt. Er hat die Würde, Mensch zu sein in einem wunderbaren inneren Ausgleich getragen und trägt sie auch heute. Und er hat in seiner Lebenskameradin, der Schauspielerin Helene Fehdmer*) für seinen Weg durch unser Dasein wohl die Partnerin gefunden, die die glückliche Ergänzung und Ausweitung des eigenen Ichs darstellt. Und auch in seinem Sohn wiederum kann er — von starkem Temperament beflügelt — das andere Du sehen.

Das Zusammenspiel von echtem, naturgegebenem Künstlertum und Dichtung, das Bestreben schöpferisch zu formen aus der Idee und Eingebung heraus und auch nach dem Werk eines anderen Menschen zu gestalten, ihnen Odem einzublasen oder sich dem großen Geiste der Klassiker dienend und erfüllend zu verschreiben, das kennzeichnet Friedrich Kayßler. . .“

**11. Betty Straß,** Schauspielerin und Tänzerin i. R., Wien und München Staatstheater, (München, Friedrichstraße 21), 85 Geburtstag.

**17. Michael Pichon,** Schauspieler, Schauspielhaus Königsberg (Pr.), 70. Geburtstag.

Michael Pichon, 1869 in Cannstatt bei Stuttgart geboren, kam mit den Eltern als Kind von eineinhalb Jahren nach Königsberg, wo er mit Vollendung seines 20. Lebensjahres seine Bühnenlaufbahn begann. Als jugendlicher Liebhaber kam er über Magdeburg, Heidelberg, Halle, Krefeld, an das damalige Berliner Theater (Intendant Prasch). Hier errang er im jugendlichen Heldenfach als Melchtal, Leander, Mortimer, Romeo und Carlos Erfolge, die zu einer Verpflichtung an das Irving-Place-Theater in New-York führten.

Nach Deutschland zurückgekehrt, war er im Heldenfach in Stettin, drei Jahre Chemnitz, Lübeck, Mainz und von 1910—1933 in Wuppertal (als Oberspielleiter und Darsteller im Charakterfach) tätig. Er übernahm dann die Oberspielleitung am Magdeburger Viktoria-Theater und kehrte 1925 nach seiner Heimatstadt und Ausgangsstation Königsberg (Schauspielhaus) zurück.

**20. Fritz Schlotthauer,** Spielleiter, Sänger u. Schauspieler, Mainz, 70. Geburtstag.

Fritz Schlotthauer ist geborener Kölner. Nach 28jähriger Bühnentätigkeit hatte er sich im Jahre 1920 von der Bühne zurückgezogen, um sich bis heute ganz der Vortragskunst zu widmen. Schon von Beginn seiner Bühnenlaufbahn an hat sich Schlotthauer ehrenamtlich in den Dienst seiner Berufskameraden gestellt. Bereits im Jahre 1893 war er am Breslauer Stadttheater Schriftführer, später während seiner 14jährigen Zugehörigkeit zum Mainzer Stadttheater Ob-

*) † 12. August 1939, siehe Totenschau. D. H.

mann. Seit sechs Jahren ist er Politischer Leiter. Das Stadttheater Mainz veranstaltete für das Geburtstagskind einen Ehrenabend, an dem der Siebziger noch einmal auf der Bühne seiner langjährigen Wirkungsstätte erschien.

**27. Kurt Uhlig,** Schauspieler, Staatstheater Kassel, 25jährige Zugehörigkeit zu dieser Bühne.

## Mai 1939.

**3. Richard Waldemar,** Schauspieler und Sänger, Wiener Raimundtheater, 70. Geburtstag.

Das Theaterblut hat er vom Großvater väterlicherseits in den Adern, der ein beliebter Komiker und Direktor des Grazer Stadttheaters war. Er galt als der einzige und beste Freund Johann Nestroys. Richard Waldemar erhielt seine Ausbildung an der Theaterschule Otto in Wien und begann 1890 als jugendlicher Operetten-Komiker und Schauspieler seine erste Spielzeit am Stadttheater Troppau. Über München und Wiesbaden kehrte er 1893 in seine Geburtsstadt Wien zurück und hat hier an fast allen Theatern und Varietés als Charakter- und Operetten-Komiker gewirkt. Allein 14 Jahre lang war er in allererster Stellung am Carl-Theater in Wien tätig. Daneben führten ihn Gastspiele nach Mährisch-Ostrau, Pystian, Trencsin-Teplitz, Budapest, Berlin, Preßburg, Linz und Graz. Außerdem gastierte er während der Sommerferien in Dresden, Leipzig, Frankfurt, Nürnberg, München, Aussig, Regensburg, Augsburg, Mannheim, Karlsbad, Marienbad, Franzensbad, Znaim, Pilsen, Prag, Ischl, Brünn, Sarajewo, Abbazzia, Triest, Innsbruck, Bukarest, Tetschen, Agram und Marburg. Aber auch im Film und beim Rundfunk ist Richard Waldemar kein Unbekannter. Während des Weltkrieges, den er als Leutnant beim Kriegspressequartier mitmachte, ist er über 400 mal in Truppen- und Feldspitälern aufgetreten. Er besitzt mehrere in- und ausländische Kriegsauszeichnungen für Zivilverdienste und wurde zu seinem 60. Geburtstage zum Bürger der Stadt Wien ernannt.

**18. Friedel Knaack,** Schauspielerin, Stadttheater Bonn, 50jähriges Bühnenjubiläum.

Festvorstellung: „Biberpelz" mit der Jubilarin als Mutter Wolffen. Die Künstlerin war zuletzt 14 Jahre am Bonner Stadttheater. In der Vorstellung am 30. Mai nahm sie Abschied von der Bühne, um ihren Lebensabend im Ruhestande zu verbringen.

**30. Ludwig von dem Bruch,** Operettentenor, Prag, Stadttheater, 70. Geburtstag.

Sein Weg führte über Hannover, Dresden, Leipzig, Wien nach Prag, wo er nach 16jähriger Tätigkeit am Stadttheater Prag 1931 seinen Abschied von der Bühne feierte, die er 1887 in seiner Vaterstadt Brünn zum erstenmal betrat.

## Juni 1939.

**4.—13. Die sechste Reichstheaterfestwoche in Wien.**

**11. Dr. Richard Strauß,** Opernkomponist, Dirigent, 75 Jahre alt.

Am 11. Juni 1864 wurde Richard Strauß als Sohn des Hornisten, Königl. Kammermusikus Franz Strauß geboren. 1885 wurde er unter Bülow Hofmusikdirektor in Meiningen, kam 1886 nach München, 1889 nach Weimar, 1894 wieder nach München als Hofkapellmeister und 1898 an die Oper nach Berlin.

Richard Strauß ist an den Klassikern und Romantikern groß geworden; jenen verdankt er die virtuose Beherrschung der Form, die schon seine Erstlingswerke kennzeichnet, diesen den Sinn für die poetische Wirkung der Musik, der sich schon an mancher Stelle seiner Jugendschöpfungen, zum Teil selbst unter Andeutung der in seinen späteren Werken mehr und mehr hervortretenden „Straußismen" äußert. Seine Entwicklung hat ihn den Neuromantikern zugeführt, zu deren hervorragendsten und ausgeprägtesten Vertretern er gehört. Von ihnen hat er die reiche Mannigfaltigkeit und den blendenden Glanz der Farbengebung, die hochentwickelte Kunst der Instrumentation, die Vorliebe für

die Programmusik, die Strenge und Folgerichtigkeit in der Durchführung des Prinzips.

Seine Werke: Siehe Widmund anläßlich seines 70. Geburtstages, Bühnenjahrbuch 1935, Seite 41.

Verschiedentlich kam der Meister mit dem Film in Berührung, was bei seiner Veranlagung natürlich erscheint. Ist er doch einer der wenigen Komponisten der ernsten Richtung, die immer ein volles Verständnis für die Unterhaltungsmusik haben. Für Strauß galt es als selbstverständlich, daß nicht die Form einer Komposition ausschlaggebend für die Einschätzung des Schöpfers sein darf, daß allein die Durchführung der Komposition, das eigentlich Schöpferische maßgebend sein muß.

Anläßlich des 75. Geburtstages von Richard Strauß veranstaltete die Berliner Staatsoper eine Richard-Strauß-Woche mit den Aufführungen von „Rosenkavalier", „Frau ohne Schatten", „Daphne", „Friedenstag", „Ariadne auf Naxos" und „Arabella".

Die ganze Musikwelt gedachte des großen Künstlers, der als Schöpfer und Nachschöpfer dem Musikleben seiner Zeit so außerordentlich viel bedeutet, dessen schöpferische Gestaltungskraft ihm schon zu Lebzeiten den Ruhm sichert, der vielen Tonschöpfern erst von späteren Generationen zugesprochen wird.

**13. Hugo Thimig,** ehemal. Schauspieler, Spielleiter und Burgtheater-Direktor, Wien, 85. Geburtstag. (Siehe Jahrg. 1930, Seite 89; 1934, Seite 78; 1935, Seite 41.)

**17. Hans Melms,** Opernsänger a. D., zuletzt Münchener und Wiener Staatsopernhäuser, 70. Geburtstag.

Durch seine Tätigkeit an zahlreichen Bühnen von Weltruf, darunter auch viele Jahre in München, ist er weitesten Kreisen des In- und Auslandes bekanntgeworden. An der Wiener Hofoper wirkte Melms allein 16 Jahre. Zu seinen Glanzrollen gehörten u. a. der Telramund, in Tannhäuser die Partie des Wolfram, und der Hans Sachs. Melms, der oft mit Caruso, Conchi, Tamagno u. a. im Duett gesungen hat, verbringt seinen Lebensabend in Berlin. Schon in der Kampfzeit war er Anhänger des Führers und der Bewegung.

**25. Willy Roemheld,** Generaldirektor und Spielleiter i. R., Darmstadt, 65. Geburtstag.

Siehe Würdigungen Jahrbücher 1926, 1928, 1934, 1936, 1938 (Seite 106).

**30. Rudolf Rittner,** Schauspieler i. R. und Schriftseller. 70. Geburtstag.

Als Sohn eines Grundbesitzers in Weißbach im Ostsudetenland geboren, betrat er frühzeitig die Laufbahn des Musikers, ging jedoch, 18jährig, von der Musikabteilung des Wiener Konservatoriums zur Schauspielschule des gleichen Instituts über und fand schon 1888 in Hannover sein erstes Engagement. Über Olmütz, Preßburg und Temesvar kam er 1891 an das Berliner Residenztheater, wo er durch seine naturwüchsige Frische und für damalige Verhältnisse unerhörte Realistik des Spiels auffiel. Mit der Erstaufführung von Halbes „Jugend", in der er den Hans spielte, wurde Rittners Name über Berlin hinaus berühmt als der eines Vertreters neuer Dichtung mit den Mitteln einer neuen Schauspielkunst.

Seinen eigentlichen Stil fand der Künstler im Ensemble des Deutschen Theaters, wo er u. a. als Oswald in Ibsens „Gespenstern", als Flamm in Gerhart Hauptmanns „Rose Berndt" und besonders als Träger der Titelrolle in Hauptmanns „Florian Geyer" beispiellose Triumphe errang. Im Juni 1907, 36jährig, verabschiedete er sich unvermutet für immer von der Bühne und zog sich auf seinen Grundbesitz in Weißbach zurück, wo er auch heute noch lebt. Sein Künstlerschicksal gestaltete Rittner in dem oft gespielten Drama „Narrenglanz", nachdem er schon zu Anfang des Jahrhunderts das Schauspiel „Wiederfinden" und den Schwank „Lorenzo de Medici" veröffentlicht hatte. Als Rittner in den zwanziger Jahren einige Male im Film auftrat, u. a. als Hans Sachs in dem „Meister von Nürnberg" und als Rüdiger in den „Nibelungen", glaubte man schon, daß er noch einmal zur Bühne zurückkehren würde. Aber Rittner blieb, wo er mit geringen Unterbrechungen seit 1907 in schlichten bäuerlichen Verhältnissen lebt und wirkt, wohl äußerlich ein Vereinsamter, innerlich aber der Heimat wie auch seiner Kunst aufs innigste verbunden.

# Juli 1939.

4. **Franz Petter**, Sänger (Heldentenor) i. R., zuletzt Opernhaus Köln, 70. Geburtstag.

Franz Petter, der in Innsbruck als Sohn eines Tischlermeister geboren wurde, erlernte wie der Vater das Tischlerhandwerk. Doch seine besondere Liebe galt dem Gesang, und er wirkte in Vereinen oft als Solist. Gelegentlich eines solchen Gesangvereinskonzerts wurde er „entdeckt", und es wurde ihm kurz darauf freies Studium in Berlin ermöglicht. Schon während dieser Ausbildungszeit hat er in Berlin, Dresden, Innsbruck, Hamburg, Kopenhagen und Rotterdam u. a. mit Erfolg konzertiert. Der erste Bühnenversuch an der Berliner Hofoper als Stradella brachte ihm große Anerkennung. Sein erstes Engagement fand der junge Sänger an dem Deutschen Landestheater in Prag. Nach Absolvierung späterer Studien in Frankfurt wurde Petter 1895 an die Dresdener Hofoper verpflichtet, wo er große Möglichkeiten (Stradella, Lyonel, Erik und Steuermann in „Holländer" u. a.) fand, seine Kunst auszuüben. Cosima Wagner, die Petter hier hörte, zog ihn zu den Bühnenfestspielen in Bayreuth hinzu. Dort sang er 1901 den 1. Gralsritter im „Parsifal", den Froh im „Rheingold" und den Steuermann im „Holländer". Als Petter 1904 nach Köln verpflichtet wurde, widmeten die Dresdener Blätter ihm herzliche Abschiedsworte, die den großen Verlust für das Dresdener Hoftheater besonders betonten. Die sechsjährige Kölner Tätigkeit brachte Petter eine weitere Steigerung seiner Erfolge, und als er schon frühzeitig aus Gesundheitsrücksichten Abschied von der Bühne nehmen mußte, wurden ihm außergewöhnliche Ehrungen durch die vielen Freunde seiner Kunst zuteil. Die prachtvolle Stimme Petters hörte man später noch öfters im Konzertsaal.

15. **Dr. Wilhelm von Scholz**, Bühnenschriftsteller, Konstanz (Bodensee), 65. Geburtstag. (Siehe Jahrg. 1935, Seite 43.)

28. **Ministerialdirigent Dr. Rainer Schlösser**, Reichsdramaturg, Leiter der Abteilung Theater im Reichsministerium für Volksaufklärung und Propaganda, Chef des Kulturamtes der Reichsjugendführung, Obergebietsführer, 40 Jahre alt.

Als Sohn eines bekannten Literaturhistorikers in Jena geboren, gewann er schon früh ein inniges Verhältnis zur Kunst.

Nach einem vielseitigen Studium, das im Zeichen Adolf Bartels' stand, begann er seine Laufbahn als Schriftleiter und Kritiker und erwarb sich eine große Kenntnis des deutschen Theaterlebens. Dr. Schlösser erfüllt heute als Reichsdramaturg und Leiter der Theaterabteilung im Reichspropagandaministerium eine ebenso schwierige wie verantwortungsvolle Aufgabe. Die Organisation der Reichstheaterfestwochen, der Festspiele in Salzburg und Heidelberg und der zahlreichen Freilichtbühnen sowie die oft nicht einfache Spielplangestaltung der deutschen Bühnen gehören zu seinem weiten Arbeitsgebiet.

Als Leiter des Kulturamtes der Reichsjugendführung hat sich Obergebietsführer Dr. Schlösser, ein langjähriger Mitarbeiter des Reichsjugendführers, das Ziel gesetzt, Großdeutschlands Jugend dem Ideal einer musischen Lebensauffassung und einer künstlerischen Begeisterungsfähigkeit zuzuführen.

Auf publizistischem Gebiet ist Dr. Schlösser mit einer bedeutsamen Abhandlung „Johann Friedrich Struensee in der deutschen Literatur", mit dem Versband „Die Große Runde" sowie mit den theoretischen und richtungweisenden Schriften „Das Volk und seine Bühne" und „Politik und Drama" hervorgetreten.

# August 1939.

4. **Knut Hamsun**, Bühnenschriftsteller, Norwegen, 80. Geburtstag.

Knut Hamsun, auch in Deutschland seit langer Zeit viel gelesen, ist einer der besten Freunde des neuen Deutschland. An seinen Freund, den Bildhauer Prof. Rasmussen (Oslo) schrieb er unter anderem: „Norwegische Kinder sollten in mehr als einem Sinne bei diesem redlichen und überlegen tüchtigen deutschen Volke in die Schule gehen. Es wird der Tag kommen, daß große und kleine Nationen ihren Ton gegenüber dem Reich in der Mitte ändern werden. Jeder Nacht folgt ein Tag."

Bekannt in Deutschland wurde Knut Hamsun durch seine Romane „Segen der Erde", „Der Ring schließt sich", „Pan" u. a. m. Seine Dramen „Abendröte", „Vom Teufel geholt" und „Munken Vendt" haben sich sämtliche deutsche Theater erobert. „Munken Vendt", das bedeutendste Werk dieses großen nordischen Epikers, wird mit „Peer Gynt" und „Faust" auf eine Linie gestellt.

**15. Otto Tiedemann,** Schauspieler, Halle Stadttheater, 60. Geburtstag.

In der alten Handwerker- und Bauernfamilie zu Königsberg, der er entstammt, mag man seinem Plan, Schauspieler zu werden, zunächst mißtrauisch genug gegenübergestanden haben. Immerhin durfte er, neunzehnjährig, am Königsberger Stadttheater volontieren. Sein Weg führte ihn dann über Wilhelmshaven und Straßburg an das Hoftheater in Neustrelitz, wo er sieben Jahre, und dann an das Hoftheater in Altenburg, wo er fünf Jahre lang tätig war. Von dort kam er nach Halle. Dem Stadttheater Halle gehört Otto Tiedemann nunmehr 25 Jahre an.

**20. Maria Schwaighofer,** Schauspielerin, Egern a. Tegernsee, Thoma-Bühne, 50jähriges Bühnenjubiläum.

Maria Schwaighofer hat im Münchener Kindl-Keller bei einer kleinen Singspieltruppe angefangen und acht Jahre spielte sie in der „Monachia" am Karlstor, bis sie in ihr eigentliches Reich, zum Bauerntheater kam. Nun aber kennt man sie im ganzen Land. Im Winter 1937/38 ist sie an 180 Abenden in 180 verschiedenen Städten aufgetreten. Ihre größten Triumphe sind mit Ludwig Thomas Werken verknüpft, mit der „Magdalena" vor allem und mit dem „Ersten August".

**23. Albert Eilers,** Opernsänger und Theaterdirektor, 80 Jahre alt.

Albert Eilers begann seine Bühnenlaufbahn am Hoftheater Coburg. 1893 wurde er als Bariton nach Regensburg verpflichtet, wo er 12 Jahre — die letzten Jahre als Bühnenleiter tätig war. Die letzten 10 Jahre seiner Bühnentätigkeit galten dem Grenzlandtheater Zittau i. Sa. Daselbst lebt Albert Eilers, noch immer regen Anteil am Theater nehmend, im wohlverdienten Ruhestand. Eine seiner letzten Partien war der Papageno in der „Zauberflöte".

— **Auguste Prasch-Grevenberg,** Schauspielerin, Berlin, 85 Jahre alt.

Auguste Prasch-Grevenberg, die in den Jahrzehnten um die Jahrhundertwende eine der stärksten Stützen für den Ruhm der deutschen Schauspielkunst war, dürfte die älteste aktive Bühnenkünstlerin Deutschlands sein. Sie ist zuletzt in der vergangenen Spielzeit im Berliner Schillertheater aufgetreten. Ihre lebendige Kunst ist besonders den älteren Berlinern aus vielen Rollen vertraut, ebenso aber der letzten Zeugin einer der größten Epochen deutscher Theaterkultur, der wir mehr als je innerlich und objektiv nahe sind: Auguste Grevenberg gehörte zur Truppe des Meininger Herzogs, und in ihr sind die Sprachkultur und der Darstellungsstil der Meininger am längsten lebendig geblieben. Hier hat sie einen großen Teil der berühmten Gastspielreisen mitgemacht. Am „Berliner Theater" begann dann eine neue Glanzzeit für sie. Ihr Leben war ihre Kunst und die Kunst ihr Leben, sie war im wahren Sinne des Wortes „kunstbesessen". Die Schauspielkunst war für sie etwas ganz Persönliches. Gab es auch für sie keine Rolle, die sie technisch nicht spielend beherrscht hätte, so spielte sie doch immer nur solche, die ihrem Format entsprachen. Es gab und gibt für diese Künstlerin Rollen, die sie ohne weiteres ablehnte, wie etwa die Mutter Wolfen im „Biberpelz" oder ähnliche derbe Gestalten, dagegen spielte sie mit Vorliebe mondäne Rollen in Molière-Wilde'schen Stücken und anderer ausländischer Dichter. Sie ist eine jener seltenen Künstlerinnen, die sich selbst nie untreu wurden, niemals über die Grenzen ihrer seelischen Bezirke hinaustrat und keine Konzessionen machte. In der Kunst nicht und auch im Leben nicht. So wurde sie auch ein großer Mensch und ein Vorbild dafür, daß Künstler und Mensch untrennbar sind.

— **Adolf Wallnöfer,** Sänger, München, 85 Jahre alt.

Adolf Wallnöfer, bekannter Heldentenor, kann auf eine 50jährige Bühnentätigkeit als Wagnersänger zurückblicken. Auch als Komponist hat er sich einen Namen gemacht und wurde er anläßlich seines 85. Geburtstages von der Stadt München durch 3 Extrakonzerte gefeiert.

**27. Martina Otto,** Schauspielerin, 25jährige Zugehörigkeit zu den Bühnen der Reichsmessestadt Leipzig.

Martina Otto ist jetzt 25 Jahre lang am Leipziger Alten Theater künstlerisch und mit unwandelbarem Erfolg tätig. Frau Martina Otto war Schülerin von Paul Wegener in Berlin. Sie wirkte dann an den Bühnen in Flensburg und Erfurt, bis sie der damalige Leiter des Alten Theaters, Max Martersteig, im Sommer 1914 für Leipzig gewann. In zahlreichen tragenden Rollen hat sich die Künstlerin dann die Herzen der Leipziger so stark erobert, daß sie von der liebgewonnenen Stadt nicht mehr scheiden möchte.

— **Gemma Bellincioni,** Sängerin, weltbekannte italienische Operntragödin, 75 Jahre alt.

Man nannte sie die „singende Duse", weil sie nicht nur einen außerordentlichen Sopran, sondern auch eine eindrucksvolle Darstellungskraft besaß.

# September 1939.

**1. Toni Impekoven,** Schauspieler und Bühnenschriftsteller, 25jährige Bühnentätigkeit in Frankfurt a. M.

Allein in Frankfurt hat Impekoven in über 2500 Vorstellungen über 200 verschiedene Rollen gespielt und daneben 48 Bühnenstücke gedichtet. Er hat jede Rolle aus innerstem Menschentum heraus gestaltet, die Stärke Impekovens aber ist der Humor. Impekoven stammt aus Köln, nach dem Wunsch des Vaters sollte er eigentlich Geistlicher werden. Toni Impekoven war zunächst in Spandau an einer Schmiere tätig, von dort aus kam er nach Berlin und 1914 nach Frankfurt. Von seinen 48 Bühnenstücken sind 45 aufgeführt und einige verfilmt.

— **Gustav Schmechel,** Theatermeister, Stadttheater Stolp, 40jährige Bühnentätigkeit.

Gustav Schmechel wurde am 22. Dezember 1877 in Kleinzaplin (Kr. Greifenberg) geboren. Am 1. September 1899 trat er beim Stettiner Stadttheater als Bühnenarbeiter ein. Anschließend war er am Bellevue-Theater und Sommertheater „Elysium" in Stettin tätig. Als Bühnenmeister ging er dann an das Elysium-Theater in Halberstadt, weiter führte ihn sein Beruf nach Swinemünde und anderen Ostseebädern, bis er im Dezember 1904 nach Stolp kam.

**10. Guido Thielscher,** Schauspieler, Berlin, 80 Jahre alt.

Guido Thielscher ist zwei Menschenalter lang der große Berliner Humorist gewesen, der immer mitten im Getümmel der Gestalten und Erscheinungen stand, ein Mann, der Generationen unterhalten hat und der, ob er als „Charleys Tante" oder als „Der müde Theodor" auftrat, mit diesen Figuren stets eine ganze Welt auf die Bühne brachte, eine Welt, in der das Lachen heimisch war.

Am 10. September 1859 wurde Guido Thielscher in Königshütte in Oberschlesien geboren, 18 Jahre später stand er auf der Bühne des Belle-Alliance-Theaters, wo er eine von rauschenden Erfolgen begleitete Laufbahn begann. In jener Frühzeit seines Wirkens trat er als „Magister-Stichling" und in „Pechschulze" auf, später war er der Star des Metropol-Theaters. Die „Thielscherrolle" wurde geboren, das Wort wurde ein Begriff. Dieser Begriff hat sich durch die Jahrzehnte erhalten.

Vor einem halben Jahrzehnt verließ Guido Thielscher die Bühne. Doch damit war sein aktives Interesse an den Gestalten und Ereignissen der Kunst, besonders des Theaters, nicht zu Ende. Er versenkte sich in die Abfassung seiner Memoiren. Aus diesem Buch spüren wir die Aktivität dieses Mannes, der sein Herz dem Theater verschrieben hat, — heute wie in jenen Tagen, da er über die Bühne kugelte und Lachstürme über Lachstürme entfesselte.

**15. Franz Langer,** Theatermaler, 40jährige Bühnentätigkeit.

Franz Langer trat im September 1899 als Volontär in die Malabteilung des deutschen Volkstheaters in Wien ein. Nach Absolvierung der Kunstgewerbeschule in Wien, während dessen er auch in der Theatermalerei tätig war, kam er an das Kaiserjubiläums-Stadttheater und ging im Jahre 1912 an das Stadttheater in Breslau. Nach dem Weltkrieg, den er vom Jahre 1914 bis 1918 im

österreichisch-ungarischen Heer mitmachte, kam er wiederum nach Breslau, von wo er im Jahre 1922 an das Hessische Landestheater Darmstadt als Leiter der Malabteilung berufen wurde.

— **Emmy Remolt,** Schauspielerin, 40 Jahre am Staatstheater Stuttgart.

Emmy Remolt begann ihre Bühnenlaufbahn gleich vom Kindergarten aus. Zum erstenmal betrat sie die Bühne in Münchens berühmtem alten Theater, im Gärtnerplatztheater, als dort eine Kinderrolle nicht zu besetzen war. Rasch wurde sie aber „das Kind" für Gärtnerplatztheater und Münchener Hoftheater. Sie spielte all die üblichen Kinderrollen, auch die Bubenrollen. Die „Glanzrollen" waren der Tellknabe und der kleine Olaf in „Stützen der Gesellschaft".

Im Mai 1899 debütierte Emmy Remolt, frisch von der Schauspielschule weg, als „Jungfrau von Orleans" mit anderthalb Proben in einer Rolle, die sie natürlich noch nie gespielt hatte. Der Erfolg war, daß die junge Anfängerin gleich mit einem fünfjährigen Vertrag nach Hause fahren konnte. Seit Beginn der Spielzeit 1899/1900 ist Emmy Remolt, diese wunderbare Menschengestalterin, in Stuttgart. Ihr ganzer großer künstlerischer Aufstieg geschah in Stuttgart, nur immer wieder unterbrochen von ehrenvollen Gastspielen in Petersburg, Berlin und München. Schon in ihrem zweiten Stuttgarter Jahr spielte Emmy Remolt das ganze Fach der „Sentimentalen" und teilweise auch das der „Munteren". Doch bald mußte sie zur „Heroine" hinüberwechseln. In Stuttgart hat sie fast all die großen klassischen Frauenrollen unserer Dramatik und unzählige Frauengestalten aus dem Gegenwartsschaffen gespielt.

**17. Georg Droescher,** Schauspieler, Oberspielleiter und Dramaturg, 85 Jahre alt.

Georg Droescher stammt aus Puschkau i. Schlesien und ging nach kurzem juristischem Studium, zum Theater. Nachdem er an den Bühnen von Görlitz, Bremen, Hannover, Mannheim sich überraschend schnell durchgesetzt hatte, war er von 1885—1896 mit größtem Erfolg am Hoftheater in Oldenburg auch als Oberspielleiter tätig. Von hier ging er nach Berlin, zunächst an das Berliner Theater, dann leitete er das Belle-Alliance-Theater (1897/1898), wurde von hier an das Kgl. Theater als Spielleiter und Dramaturg geholt und ging 1902 als Oberspielleiter an die Oper, die er nach dem Weltkriege für einige Zeit leitete. Droescher war bereits ein Sechziger, als er mit der ihm bis heute gebliebenen jugendlichen Frische (1919) noch seinen Doktor machte mit einer Arbeit über Gustav Freytags Lustspiele. Sein ganzes Interesse und seine tätige Förderung galt in den letzten Jahren dem Aufbau des Theatermuseums der Preußischen Staatstheater, dessen Direktion er erst vor einigen Wochen in jüngere Hände legte. Zu seinen meistgespielten Rollen gehört Konrad Botz in den „Journalisten", Don Cäsar in der „Braut von Messina", Clavigo, Merrutio.

— **Roderich Arndt,** Schauspieler, 25 Jahre am Staatstheater Stuttgart tätig.

Roderich Arndt wurde 1914 von Gera nach Stuttgart verpflichtet. Fünfundzwanzig Jahre ist er nun am Staatstheater Stuttgart; über die künstlerischen Aufgaben hinaus mag es vielleicht das Erbteil der Mutter, einer Schwäbin, gewesen sein, das ihn dort festhielt. Es ist unmöglich, die vielen Rollen, die die Zeitspanne eines Vierteljahrhunderts umfaßt, aufzuzählen. Es sind vor allem alle großen Klassikerrollen, der Orest in „Iphigenie", der Tasso, der Marquis Posa, der Ferdinand in „Kabale und Liebe", der Mortimer in „Maria Stuart" und später dann auch der Leicester. In „Tell"-Inszenierungen der Stauffacher, der Melchtal und der Rudenz, der Karl Moor, der Gyges und Kandaules in Hebbels „Gyges und sein Ring".

Aus seiner umfassenden Kenntnis der Stuttgarter Theaterverhältnisse erwuchs Roderich Arndt auch die Aufgabe, die Reichstheaterkammer als Landesleiter von Württemberg zu vertreten.

# Totenschau

(Die Zeit vom 1. Oktober 1938 bis 30. September 1939 umfassend.)
(162 Todesfälle.)

## Alphabetisches Register.

| Name | Monat |
|---|---|
| Aubele, Arthur | Okt. 38 |
| Asper, Emilie | Jan. 39 |
| Bader, Hans | Mai 39 |
| Baklanoff, Georg | Dez. 38 |
| Barg, Ludwig | Mai 39 |
| Barthlott, Hanni | Dez. 38 |
| Baum, Anneliese | Nov. 38 |
| Beckmann. Heinr. | Juni 39 |
| Beer, Martin | Jan. 39 |
| Beese, Karl | Juli 39 |
| Birrenkoven, Fritz | Aug. 39 |
| Boeck, Hugo | Febr. 39 |
| Boecker. Maximil. | Juli 39 |
| Bonné, Else | Juli 39 |
| Bornträger, Herm. | Juli 39 |
| Bossle, Heinz | März 39 |
| Botzenhard, Albert | Jan. 39 |
| Brandt-Köstlin, Theodor | Febr. 39 |
| Bremser, Else | Dez. 38 |
| Brenner, Bruno | Jan. 39 |
| Broseh, Frieda | Nov. 38 |
| Budwind, Karl | April 39 |
| Burgstaller, Gottfr. | Juni 39 |
| Burian, Gustav | Juli 39 |
| Chavanne, Irene v. | Dez. 38 |
| Düringsfeld, Eugenie von | April 39 |
| Dürk, Heinz | Juni 39 |
| Ebeling, Elli | März 39 |
| Eggerth, Otto | Sept. 39 |
| Ethel, Anna | Jan. 39 |
| Ethofer, Rosl | Sept. 39 |
| Färbach, Alfred | April 39 |
| Falk, Leo | Sept. 39 |
| Fehdmer-Kayssler, Helene | Aug. 39 |
| Felmar, Karl | Juni 39 |
| Fischer, Alfred | Aug. 39 |
| Flügel, Reinhold | Okt. 38 |
| Flügge, Erich | Febr. 39 |
| Fransen, Carl | Mai 39 |
| Freiburg, Otto | Juni 39 |
| Gavanda, Richard | März 39 |
| Geißler, Jean | Jan. 39 |
| Geldern, Marten v. | Jan. 39 |
| Gien, Martin | versp. gem. |
| Goldnagel, Gusti | Jan. 39 |
| Golmick, Emma | Aug. 39 |
| Gondulatsch, Dr. Wolfgang | Jan. 39 |
| Gottwald, Gabriele | April 39 |
| Gumberger, Loni | März 39 |
| Gutheim, Frieda | Dez. 38 |
| Güllich, Karl | April 39 |
| Grelle, Frido | Aug. 39 |
| Gronau, Ernst | Aug. 39 |
| Habel, Alfred | Mai 39 |
| Hamel, Hermann | Aug. 39 |
| Hart, Maja | Sept. 39 |
| Hartl, Bruno | Juni 39 |
| Heding, Edmund | Aug. 39 |
| Heinrich, Paul | Mai 39 |
| Heinz, Richard | Jan. 39 |
| Hennig, Heinrich | Juli 39 |
| Hiekel, Elisabeth | März 39 |
| Hinkel, Ludwig | März 39 |
| Hofmann, Eduard | Jan. 39 |
| Huxoll, Ingrid | Dez. 38 |
| Illgen, Rudolf | Mai 39 |
| Jachtmann, Eduard | Febr. 39 |
| Jandrey, Hanny | Mai 39 |
| Jansen, Wilhelm | Dez. 38 |
| Kaehler, Willibald | Okt. 38 |
| Kettl, Hans | Okt. 38 |
| Kessenich, Jakob | Okt. 38 |
| Kienzl, Maria | Sept. 39 |
| Kirschbaum, Hans | Juni 39 |
| Klinger, Arthur | Dez. 38 |
| Klose, Felix | Juni 39 |
| Kolkwitz, Paul | März 39 |
| Kossegg, Edmund | Juli 39 |
| Kriegel, Bernhard | Nov. 38 |
| Kromer, Joachim | Mai 39 |
| Krüger, Martha | März 39 |
| Kuch-Mimuschka, Wilhelmine | März 39 |
| Kumpa, Rudolf | Mai 39 |
| Kusterer, Karl | Jan. 39 |
| Lang, Ludwig | Dez. 38 |
| Lauter, Sofie | Jan. 39 |
| Leszinsky, Alfred | Dez. 38 |
| Liedemit, Robert | Jan. 39 |
| Lindenberg, Egmont | Jan. 39 |
| Litke, Friedrich | Juli 39 |
| Lorenz, Edmund | versp. gem. |
| Lorring, Lotte | März 39 |
| Mar, Fritz | Dez. 38 |
| Marak, Ottokar | Juli 39 |
| Markmann, Alma | Juni 39 |
| Melcher, Otto | Nov. 38 |
| Mennerich, Hans | Okt. 38 |
| Meran-Linzer, Frieda | Febr. 39 |
| Mitterlein, Herm. | Febr. 39 |
| Mothes, Max | Nov. 38 |
| Mutzenbecher, Dr. Karl von | Okt. 38 |
| Naval, Franz | Aug. 39 |
| Neumann-Hoditz, Carl | Jan. 39 |
| Nhil, Robert | Okt. 38 |
| Noppe, Dr. Ernst | Nov. 38 |
| Nollet, Emma | Okt. 38 |
| Odilon, Helene | Febr. 39 |
| Palen Anna von | Jan. 39 |
| Patry, Albert | Nov. 38 |
| Pembaur, Karl Maria | März 39 |
| Peters, Wilhelm | April 39 |
| Pfeil, Mathieu | Sept. 39 |
| Preuss, Albert | Febr. 39 |
| Prevosti, Francesca | Jan. 39 |
| Prinze, Luise | April 39 |
| Randow, Richard | April 39 |
| Rehmann, Hans | Aug. 39 |
| Roland, Paul | Jan. 39 |
| Rothe-Carey, Gust. | Aug. 39 |
| Ruhland, Maria | Jan. 39 |
| Sachtleben, August | Okt. 38 |
| Saeger-Pirot, L. | Okt. 38 |
| Saldern-Muth, Anni | Febr. 39 |
| Salzmann, Karl Jos. | April 39 |
| Schmalisch, Gust. | Dez. 38 |
| Schmalnauer, Rud. | Juni 39 |
| Schmidt, Dr. Franz | Febr. 39 |
| Schmidt, Frz. Alfr. | April 39 |
| Schreiber, Jakob | Juni 39 |
| Schubert-Jüngling, Luise | Jan. 39 |
| Schulz, Eduard | Jan. 39 |
| Simon-Beller, Lina | April 39 |
| Sollfrank, Rudolf | März 39 |
| Sommer, Karl | Juni 39 |
| Steffen-Wohlbrück, Marie | April 39 |
| Stefern, Franz | März 39 |
| Steuer-Berg, Winni | Juli 39 |
| Straß, Betty | Mai 39 |
| Süßenguth, Elfriede | Okt. 38 |
| Süßmann, Heinrich | Dez. 38 |
| Taeger, Friedrich | April 39 |
| Thomasczek, Anita | Jan. 39 |
| Tittel, Alfred | April 39 |
| Toller, Georg | Juni 39 |
| Trotha, von Thilo | versp. gem. |
| Tröndle, Rosa | Dez. 38 |
| Vitas, Herma | Jan. 39 |
| Vogel, Franz | Dez. 38 |
| Wabschke, Emil | Nov. 38 |
| Waldegg, Tilly | Jan. 39 |
| Weigmann, Friedr. | Mai 39 |
| Wenzler, Flora | Juni 39 |
| Wenzler, Käthe | Juni 39 |
| Werkhäuser, Fritz Richard | Okt. 38 |
| Wilhelmi, Eugen | März 39 |
| Winselmann, Frieda | Nov. 38 |
| Wirth, Richard | Dez. 38 |
| Witt, Lotte | Dez. 38 |
| Wohlgemut, Else | Febr. 39 |
| Wolff-Rönitz, Hild. | Nov. 38 |
| Wriedt, Friedrich | Okt. 38 |
| Zickner, Karl | Mai 39 |
| Zimmermann, Paul | Dez. 38 |
| Zschege, Johanna | Nov. 38 |

# Verspätet gemeldet.

**Martin Gien,** Oberspielleiter, Schauspieler und Dramaturg, zuletzt Kassel · Staatstheater, † 13. September 1938, geb. 16. Januar 1895.

Über mehrere gute Provinzbühnen: Frankfurt a. M., Greifswald, Hannover, Gera, Freiburg i. Br., kam er 1935 ans Staatstheater Kassel.

**Edmund Lorenz,** Schauspieler i. R., zuletzt Staatstheater Schwerin, † 27. April 1938 daselbst, 80jährig.

Edmund Lorenz war Berliner von Geburt. Nach kurzen Anfangsjahren kam er über Rudolstadt, Zittau, Potsdam, Wuppertal-Barmen, Berlin und Köln, im Jahre 1886 an das neu erbaute Theater in Schwerin, wo er bis zu seinem Rücktritt von der Bühne (1929) ununterbrochen mit großem Erfolg tätig war.

**Thilo von Trotha,** Bühnenschriftsteller, † Lübeck am 24. Februar 1938, 29. Jahre alt.

Seiner Feder entstammten die Bühnenwerke: „Engelbrecht", „Gudrun", „Pentheus" und „Prinzessin Plumpudding".

# Oktober 1938.

2. **Jakob Kessenich,** Schauspieler, Stadttheater Plauen i. V., † daselbst nach kurzer Krankheit, 47 Jahre alt.

3. **Hans Kettl,** Theaterdirektor i. R., † Augsburg, 69 Jahre alt.

Kettl hatte seine Theaterlaufbahn als Schauspieler an den Theatern Minden-Bielefeld, Charlottenburg, Ansbach, Konstanz und Volkstheater München begonnen; 1894 machte er sich als Theaterdirektor selbständig und bereiste vor allem die Städte Hallein, Reichenhall, Landsberg a. Lech usw. Von 1903 bis 1922 leitete er das Volkstheater Augsburg und konnte sich als Direktor und Hauptdarsteller seines Theaters großen Erfolges und wirklicher Volkstümlichkeit erfreuen. In den letzten Jahren, nach Abbruch des Theatergebäudes in Augsburg, veranstaltete er gemeinsam mit Direktor Hans Wilhelmy Passionsaufführungen in Süddeutschland.

7. **Dr. Kurt von Mutzenbecher,** Intendant a. D., zuletzt Staatstheater Wiesbaden, † Berlin nach längerem schmerzhaftem Gallenleiden im Alter von 71 Jahren.

v. Mutzenbecher, der einer alten Hamburger Patrizierfamilie entstammte, studierte zunächst einige Semester Rechtswissenschaften an der Bonner Universität. Nach Ableistung seiner Militärpflicht als Einjährig-Freiwilliger wurde er in das damalige Könighusaren-Regiment Nr. 7 in Bonn als Fahnenjunker übernommen und zum Leutnant befördert. Drei Jahre später wurde er Attaché der Botschaft in Washington, wo er ebenfalls 3 Jahre blieb. Er schied dann aus dem aktiven Militärdienst aus und widmete sich wieder dem rechtswissenschaftlichen Studium, daneben studierte er auch Kunstwissenschaft. 1902 wurde er Gerichtsassessor. Seine Neigungen aber galten der Kunst und dem Theater. Der damalige Generalintendant der Preußischen Hoftheater, Georg Graf von Hülsen-Haeseler, übernahm ihn 1903 in den königl. Hoftheaterdienst, und auf seinen Vorschlag wurde von Mutzenbecher am 1. Juni 1904 mit der kommissarischen Wahrnehmung der Geschäfte des Intendanten des damaligen Hoftheaters in Wiesbaden betraut. Er wurde Nachfolger Hülsens, der in Wiesbaden Intendant war und dieses Theater zu einer beachtlichen künstlerischen Höhe gebracht hatte. Mutzenbecher hat diesen guten Ruf des Wiesbadener Theaters nicht nur zu erhalten gewußt, sondern ihn auch durch seine eigenen künstlerisch hochwertigen, von modernen Ideen beeinflußten Inszenierungen und durch Gewinnung talentierter Darsteller befestigt und vergrößert. Die November-Revolution 1918 veranlaßte Mutzenbecher, der Königlicher Kammerherr war, zu seinem Rücktritt. Er lebte noch einige Jahre in Wiesbaden und verlegte dann seinen Wohnsitz nach Berlin, wo er an den Geschehnissen des deutschen Theaters weiterhin lebhaften Anteil nahm. Er war längere Zeit Bei-

sitzer des Bühnen-Oberschiedsgerichts und konnte in dieser Eigenschaft seine reichen Erfahrungen auf dem Gebiete des Theaters nutzbringend verwerten.

Seine Beisetzung fand auf dem Waldfriedhof in Stahnsdorf bei Berlin statt.

G. S.

**9. August Sachtleben,** Bühnenpförtner i. R., 40 Jahre am Staatstheater Braunschweig.

**13. Elfriede Süßengut,** Theaterdirektorin i. R., † Greiz in Thür., ihre Geburtsstadt, wohin sie sich nach Beendigung der Bühnenlaufbahn zurückzog, im 84. Lebensjahr.

Sie führte viele Jahre die damaligen Theater Speyer, Zweibrücken, Landau, Neustadt a. d. Weinstraße, das Rheinparktheater Ludwigshafen, leitete eine Tournee durch Elsaß-Lothringen und Luxemburg. — Gar manches aufstrebende Talent, das sie entdeckte, hat sich unter ihrer Führung entwickelt, und seinen aufsteigenden Weg gemacht. — Sie liebte das Theater glühend und versäumte bis zu ihrem Heimgang fast keines der Gastspiele des Geraer oder Plauener Ensembles in Greiz.

**17. Willibald Kaehler,** Generalmusikdirektor i. R., zuletzt Staatstheater Schwerin, † Babelsberg (Krankenhaus), geb. 2. Januar 1866 zu Berlin.

Im Jahre 1906 kam er von Mannheim nach Schwerin und hat sich hier in 25jähriger Tätigkeit große Verdienste um das gesamte Musikleben der Stadt erworben. Er trat schon frühzeitig für die Werke Richard Wagners ein, gehörte zum engeren Bayreuther Kreis und wurde wiederholt zur Leitung der Festspiele in Bayreuth herangezogen. Im Jahre 1928 leitete er das große Tonkünstlerfest des Allgemeinen Deutschen Musikvereins. Die letzten Lebensjahre verbrachte er in Zurückgezogenheit in Berlin.

**19. Fritz Richard Werkhäuser,** Intendant, Stadttheater Koblenz, † daselbst nach schwerer Krankheit im Alter von 38 Jahren.

Fritz Richard Werkhäuser, als Sohn eines Apothekers in Westfalen geboren, studierte in Frankfurt a. M. und Köln. Er begann seine Bühnenlaufbahn als Dramaturg und Spielleiter in M.-Gladbach in der Spielzeit 1924/25, wirkte von 1925 bis 1929 in leitender Stellung am Neuen Schauspielhaus Königsberg (Pr.) und übernahm 1929 die Leitung des Landestheaters für Ost- und Westpreußen. 1930 wurde er als Intendant an das Frankfurter Künstlertheater für Rhein und Main berufen, das er zu einer vorbildlichen Wanderbühne ausgestaltete. 1937 folgte die Ernennung zum Intendanten des Stadttheaters Koblenz.

**21. Arthur Auberlé,** Schauspieler, Stadttheater Münster, † daselbst 38 Jahre alt.

**26. Hans Mennerich,** Chorsänger, † Freiburg i. Br., wo er langjährig an den Städt. Bühnen tätig war.

**27. Friedrich Wriedt,** Theaterdirektor a. D., zuletzt Kiel, † daselbst 82 Jahre alt.

Das Kieler Schauspielhaus, das er begründet und erbaut hat, war 28 Jahre in seinem Besitz. Wriedt ist der einzige gebürtige Kieler, der seit frühem in Kiel ein Theater geleitet hat. 1895 übernahm er die Leitung des Tivoli-Theaters und gab dieser Bühne durch Verpflichtung hervorragerder Künstler bald einen rühmlichen Namen. Durch Umgestaltung entstand aus dem Tivoli-Theater das ganzjährig spielende Schiller-Theater, das heutige Schauspielhaus. Nach dem Umbau 1906/07 überließ Wriedt sein Theater der Stadt Kiel 17 Jahre in Pacht. Durch diese Überlassung seiner Kunststätte, an der er 12 Jahre als Direktor gewirkt hat, setzte er den Kieler Magistrat in die Lage, den Betrieb der Vereinigten Theater einzurichten.

**28. Lorenz Saeger-Pirot,** Sänger (Bassist), † Koblenz 62 Jahre alt.

Seine große Kunst, seine Baßstimme führten ihn auf Gastreisen an große Bühnen. Hamburg, Wiesbaden, Leipzig, Köln, Frankfurt, Hannover, Wien, Prag, Dresden waren Städte seines Wirkens. 1900—1902 war er als Konzert- und Oratoriensänger in Köln, 1902—04 in Essen, 1904–08 Dortmund, 1908—15

in Breslau, 1915—25 in Zürich tätig. Aus seinem reichen Repertoir heben wir nur seinen Gurnemanz „Parsifal", Marke „Tristan", Rocco „Fidelio", Mephisto „Margarete" hervor, sowie alle ersten seriösen Baßpartien der Wagneropern.

Fünf Jahre lang war er verantwortlicher Leiter des Verbandsbüros der Bühnenkünstler in der Schweiz in Zürich und 1933/34 Leiter der Opernabteilung des Bühnennachweises in München.

**29. Reinhold Flügel,** Schauspieler und Spielwart, Theater des Volkes Berlin, † daselbst 54 Jahre alt.

**31. Robert Nhil,** Schauspieler und Ehrenmitglied Staatl. Schauspielhaus Hamburg, † daselbst im Krankenhaus nach längerer Krankheit, geb. 18. Juli 1858 Hamburg.

Robert Nhil begann seine künstlerische Laufbahn an den Bühnen in Meiningen, Heidelberg, Oldenburg und Dresden. Als er 1889 an das Hamburger Thaliatheater berufen wurde, hatte er sich bereits einen bedeutenden Namen erworben. In den Jahrzehnten, die der Eröffnung des Hamburger Schauspielhauses ab 1900 folgten, hat Robert Nhil das Bild einer überragenden Hamburger Schauspielerkultur ausschlaggebend mitprägen helfen.

Über ein halbes Jahrhundert hat Robert Nhil — zunächst zum Architekten bestimmt — der dramatischen Kunst und davon über 40 Jahre der Kunst seiner Vaterstadt gedient. In Hamburg wurde Nhil — nach einigen Jahren künstlerischen Wirkens in Wien — auch Mitbegründer, Sozietär und schließlich Ehrenmitglied des Schauspielhauses, zu dessen stärksten künstlerischen Säulen er gehörte. Ein Schauspieler von größter Schwingweite, ein Darsteller in vielen Rollenfächern, ebenso scharmant und liebenswürdig auf dem Gebiet der heiteren Kunst wie groß und erschütternd im Bereich der ernsthaften Dramatik und des Tragischen, in den Werken der Klassiker wie im modernen Problemstück. Auf der Bühne ein immer neu sich Wandelnder und Gewandelter, im Leben aber immer der gleiche liebenswerte sonnige Mensch. Der Standesorganisation der deutschen Bühnenschaffenden gehörte der Künstler 55 Jahre als treues Mitglied an.

**Emma Nollet,** Schauspielerin a. D., † München, 93 Jahre alt.

Sie war die erste Schülerin, die Frau Niemann-Seebach für die Bühne heranbildete. Im Alter von 17 Jahren trat sie in Mainz als Königin in „Don Carlos" zum erstenmal auf. Ihr Weg ging über das Landestheater in Prag und das Thaliatheater in Hamburg an das Wiener Burgtheater, wo sie neben Klara Ziegler und Charlotte Wolter die jugendlichen Heldinnen verkörperte. Später ging sie an das Hoftheater in Stuttgart, wo sie Abschied von der Bühne nahm, um sich zu verheiraten.

## November 1938.

**7. Dr. Ernst Nobbe,** Generalintendant und Generalmusikdirektor, Leiter des Landestheaters Altenburg, † daselbst, plötzlich durch Herzschlag, 44 Jahre alt.

Dr. Ernst Nobbe wurde 1894 in Wuppertal-Elberfeld geboren. 1921 promovierte er an der Leipziger Universität zum Dr. phil. mit einer Dissertation „Das Problem der Sinfonik, im Sinne der Hegelschen Philosophie betrachtet".

Dr. Nobbe hatte als Kapellmeister 1919 am Stadttheater Freiburg begonnen; seine Laufbahn führte über Nordhausen, Braunschweig, Weimar nach Schwerin, von wo er 1933 als Generalintendant und Generalmusikdirektor an das Deutsche Nationaltheater Weimar berufen wurde. 1937 übernahm er die Leitung des Landestheaters Altenburg und wurde außerdem zum Ratsherrn und Musikbeauftragten der Stadt Altenburg ernannt. Leider war es ihm nicht vergönnt, die Arbeit, die er hier so erfolgreich begonnen, weiterzuführen und zu entwickeln. Der Tod riß ihn allzu früh aus einem arbeitsreichen Leben, das ganz der Kunst geweiht war.

**8. Emil Wabschke,** Gewandmeister i. R., zuletzt 25 Jahre lang Vereinigte Städtische Theater Kiel, † Bad Schwarzbach (Isergebirge), 50 Jahre alt.

**10. Johanna Zschege,** Schauspielerin, Stadttheater Kolberg, † Halle a. S. nach kurzem, schwerem Leiden 44jährig.

Ihr Bühnenweg führte sie u. a. über Rudolstadt, Nordhausen, Heilbronn, Weimar, Kassel, Goslar und Wolfenbüttel. In den Jahren 1928 bis 1932 war sie als Gretchen, Klärchen und als Katharina in „Der widerspenstigen Zähmung" eine der Hauptdarstellerinnen der Marktfestspiele Wernigerode. Mit der letztgenannten Rolle und als Puck im „Sommernachtstraum" konnte sie auch in Berlin auf der Naturbühne am Märkischen Museum ihre besondere Eignung für das Freilichtspiel unter Beweis stellen. Auf der „Grünen Bühne" bei Thale (Harz) war sie ebenfalls tätig. Seit 1935 zunächst am Stadttheater Greifswald im älteren Fach tätig, verpflichtete sie das Stadttheater Kolberg.

**15. Frieda Brosch,** Schauspielerin und Sängerin, Stadttheater Görlitz, † daselbst am Herzschlag, 58jährig.

Sie begann ihre Bühnenlaufbahn in ihrer Geburtsstadt Stettin, ging mit auf Tournee nach Amerika und erzielte Erfolge als Jungfrau von Orleans, Käthchen von Heilbronn, Edritha „Weh dem, der lügt". Weitere Engagements u. a. Bromberg, Flensburg, Halle, Hamburg (Thalia-Theater), Berlin (Rosetheater). Seit 1921 mit Unterbrechung am Stadttheater Görlitz. Sie war nicht nur eine ausgezeichnete Vertreterin ihres Faches, sondern auch ein guter Mensch, der aus seinen reichen Erfahrungen gern jüngeren, aufstrebenden Arbeitskameradinnen stets Freundin und Beraterin war.

**20. Anneliese Baum,** Schauspielerin und Tänzerin, † 26 Jahre alt.

**24. Bernhard Kriegel,** Spielwart, Städtische Theater Nürnberg, † daselbst, 33 Jahre alt.

— **Otto Melcher,** Schauspieler und Sänger, Theater des Volkes, Städt. Theater am Albertplatz Dresden, † daselbst nach langem, schwerem Leiden, geb. 10. Juni 1890 Dresden.

Otto Melcher war gebürtiger Dresdner und Schüler des Wettiner Gymnasiums. Er hatte ursprünglich die Absicht, Mathematik zu studieren. Seine Bühnenausbildung erhielt er in den Jahren 1910 bis 1912 in der Theaterschule Senff-Georgi. St. Gallen, Potsdam, Stettin, Stralsund und Oldenburg sind die ersten Stationen seiner künstlerischen Laufbahn. Von 1919 bis 1921 wirkte er erstmalig am Dresdner Albert-Theater. Nach einer fünfjährigen Tätigkeit bei der Sächsischen Landesbühne kam er 1932 zum zweiten Male ans Albert-Theater. Bei der Gründung des Städtischen Theaters des Volkes wurde er in das neugebildete Ensemble übernommen.

— **Max Mothes,** Spielleiter und Schauspieler, zuletzt Lessing-Theater Berlin, † daselbst im Alter von 66 Jahren, geb. 10. Februar 1872 Leipzig.

**25. Frieda Winselmann,** Chorsängerin, Stadttheater Magdeburg, † daselbst 36 Jahre alt.

**26. Albert Patry,** Schauspieldirektor, Spielleiter und Schauspieler, Staatliches Schauspielhaus Berlin, † daselbst im Alter von 74 Jahren, geb. 1. März 1864 Elbing.

Albert Patry wurde in der ostpreußischen Stadt Elbing geboren. Vom Gymnasium ging er zur Bühne und kam über Heidelberg, Halle, Wuppertal-Barmen, im Jahre 1889 an das Deutsche Theater nach Berlin. Für kurze Zeit war er dann in Breslau, um darauf an das Berliner Schillertheater zu gehen. Mehr als vierzig Jahre ist Patry in Berlin geblieben. 1906 wurde er als Schauspieler und Oberspielleiter an das Schauspielhaus berufen, das er in den Nachkriegsjahren höchst verdienstvoll als Schauspieldirektor leitete. — In den letzten Jahren sah man hin und wieder diesen ausgeprägten Charakterkopf der alten Schule noch auf der Bühne des Staatstheaters. Den Berlinern war er von jeher eine wohlbekannte Erscheinung. Ist er doch der Reichshauptstadt mehr als vierzig Jahre treu geblieben. Seine Glanzzeit liegt allerdings weit zurück. Sie begann, als ihn Intendant Georg von Hülsen 1906 an das damalige Königliche Schauspielhaus berief. Auf dieser Bühne ist er in vielen bedeutenden Cha-

rakterrollen der klassischen Dichtung, aber auch in modernen Stücken vor das Berliner Publikum getreten. Patry gehörte zu den vollendeten Sprechern seiner Generation, die das Wort meisterhaft zu handhaben verstanden und in ihm ihr bestes Werkzeug erblickten. Dazu kam eine in sich geschlossene starke Persönlichkeit, die auch als Spielleiter sich Geltung verschaffte. Die sorgsame Behandlung des Wortes vor allem gab den Aufführungen, die er leitete, das Gepräge. In der Theatergeschichte Berlins nimmt er einen ehrenvollen Platz ein. Seine Gattin ist die einst gefeierte Schauspielerin Maria Reisenhofer.

(Siehe auch Deutsches Bühnenjahrbuch 1935, Seite 35, Widmung anläßlich des 70. Geburtstages.)

30. **Hildegard Wolff-Rönitz,** Sängerin, Staatsoper Dresden, † daselbst an den Folgen einer plötzlichen Erkrankung, die eine Operation erforderlich machte, geb. 3. Januar 1908 Nossen i. Sa.

Die Künstlerin vollendete ihre Ausbildung an der Opernschule der ehemaligen Orchesterschule. Beim Vorsingen in der Staatsoper Dresden, gelang ihr der große Monolog der Ariadne so ausgezeichnet, daß sie mit Beginn der Spielzeit 1937/38 verpflichtet wurde. Dresden war ihr erstes Engagement.

# Dezember 1938.

2. **Else Bremser,** Chorsängerin, † 49 Jahre alt.

7. **Kammersänger Georg Baklanoff,** berühmter Sänger (Bariton) des alten Rußlands, in Berlin und Wien tätig, † Basel nach langem schwerem Herzleiden, das ihn nahezu ein Jahr ans Krankenbett fesselte, 56 Jahre alt.

Baklanoff entstammte einer sehr angesehenen russischen Familie; Petersburg ist seine Geburtsstadt. Er studierte zunächst Jura an der Wladimir-Universität in Kiew und Petersburg, da sich aber sehr frühzeitig seine stimmlichen Anlagen gezeigt hatten, nahm er Gesangunterricht, rundete das musikalische Studium in Mailand ab und begann seine Bühnenlaufbahn in Kiew. Nach kurzer Tätigkeit an einer Wanderoper wurde er zunächst an ein Moskauer Privattheater engagiert, wurde aber von dem Direktor der Kaiserlichen Oper Moskau-Petersburg verpflichtet, der auch die Konventionalstrafe für Kontraktbruch bezahlte, und nun begann der große Aufstieg des Künstlers. Gastspielreisen führten bald diesen großartigen Sänger durch die ganze Welt — 1911 kam er mit einer italienischen Stazione zum erstenmal nach Berlin und sang in der Komischen Oper den Rigoletto. Seitdem ist Baklanoff häufig als Gast auf den Opernbühnen der Reichshauptstadt erschienen.

Es war nicht allein die herrlich gefärbte dunkle Stimme dieses Künstlers, die immer aufs neue bezauberte, nicht nur die vollendete Gesangskultur, die immer wieder Bewunderung erregte — Baklanoff war auch ein großer Darsteller, ein einzigartiger Schauspieler. Eine geradezu dämonische Wirkung ging von ihm aus, wenn er den Scarpia in „Tosca", den Boris Godunoff oder den Mephisto verkörperte, um nur einige Rollen zu nennen.

— **Frieda Gutheim,** Chorsängerin a. D., † 59 Jahre alt.

12. **Alfred Leszinsky,** Chorsänger a. D., † 79 Jahre alt.

14. **Arthur Klinger,** Verwaltungsdirektor und stellv. Intendant, Theater am Nollendorfplatz Berlin, † daselbst 42 Jahre alt.

Arthur Klinger war von 1924 bis 1933 Leiter des Landestheaters Berlin (früher Ostdeutsches Landestheater und Mitteldeutsches Landestheater); 1933 wurde er von Reichsleiter Rosenberg als Organisator in die NS.-Kulturgemeinde berufen, deren Überführung in die NS.-Gemeinschaft „Kraft durch Freude" er dann ebenfalls leitete. Außerdem war er wegen seiner großen Erfahrungen im Wanderbühnenwesen Mitglied des Wanderbühnenausschusses der Fachschaft Bühne in der Reichstheaterkammer. In den Sommerspielzeiten 1936 bis 1938 veranstaltete er eigene Gastspielaufführungen im Renaissance-Theater Berlin und kehrte zu Anfang der Spielzeit 1938/39 wieder ganz zum Theater zurück, da er im April 1938 als Verwaltungsdirektor und stellvertretender Intendant an das Theater am Nollendorfplatz in Berlin berufen worden war. Nur kurze Zeit war es ihm vergönnt, an dieser Stelle seine Arbeitskraft einzusetzen.

— **Heinrich Süßmann,** Chorsänger, Städtische Bühnen Hannover, † 34 Jahre alt.

16. **Ingrid Huxoll**, Tänzerin, † Düsseldorf, 20 Jahre alt.

— **Fritz Mar**, Operetten-Sänger, Städtische Bühnen Düsseldorf, † Huckingen, Autounglück auf der Fahrt von Krefeld nach Duisburg, wobei er tödlich verunglückte, 21 Jahre alt.

17. **Hanni Barthlott**, Tänzerin, Dessauer Theater, † daselbst 25 Jahre alt.

— **Richard Wirth**, Schauspieler a. D., † Berlin, 81 Jahre alt.

Richard Wirth kam von Graz an das Berliner Schillertheater als 1. Held, ging dann später ins Väterfach über. Generationen der damaligen schulentlassenen Berliner Jugend haben ihn 16 Jahre hindurch als Wilhelm Tell gesehen. Seine Beisetzung fand auf dem Südwest-Friedhof in Stahnsdorf bei Berlin statt.

20. **Ludwig Lang**, Schauspieler a. D., zuletzt Wuppertaler Bühnen, † daselbst nach kurzem Leiden im 77. Lebensjahre.

Von Koburg kam Ludwig Lang nach Wuppertal und versah das Fach des ersten Charakterspielers. In einer Reihe ausgezeichnet wiedergegebener Rollen verkörperte er die auf gründlicher Sprechtechnik fußende alte Weimarer Schauspielschule. Von den scharf ausgeprägten und wohldurchdachten Leistungen des Künstlers sind sein Mephisto und sein Malvolio in nachhaltiger Erinnerung geblieben.

Nach seinem Abgang von der Bühne gründete Ludwig Lang zusammen mit seiner Gattin, der vor ihrer Ehe unter dem Namen Kathi Voigt bekannten Schauspielerin, eine Schauspielschule.

Im Kriege veranstaltete Ludwig Lang viele Aufführungen für die Verwundeten und übernahm damals auch die künstlerische Leitung der Bühne der I. G. Farbenindustrie in Leverkusen. Daneben übernahm er die Stelle des Leiters des Lesesaals der Elberfelder Stadtbücherei, die er 19 Jahre in vorbildlicher Pflichttreue verwaltete. Im Jahre 1934 trat er in den wohlverdienten Ruhestand.

21. **Wilhelm Jansen**, Chorsänger, † 73 Jahre alt.

— **Franz Vogel**, Chorsänger, † 73 Jahre alt.

22. **Rosa Tröndle**, Chorsängerin, † 58 Jahre alt.

— **Gustav Schmalisch**, Theatermeister, Landestheater Beuthen, † daselbst 56jährig.

Gustav Schmalisch hat 37 Jahre hindurch dem Beuthener Theater gedient. 1906 erhielt er den verantwortungsvollen Posten des Theatermeisters, den er bis zum letzten Atemzuge mit beispielhafter Treue und Hingebung verwaltete.

— **Paul Zimmermann**, Theater-Direktor i. R., † Weimar im Alter von 78 Jahren.

Paul Zimmermann hatte seine Laufbahn als Schauspieler, Spielleiter und schließlich Oberspielleiter begonnen und war als solcher an den Stadttheatern Magdeburg und St. Gallen, den Deutschen Theatern in Moskau und Odessa und in Frankfurt a. M. tätig. Es folgten fünf Jahre Tätigkeit in Amerika, und zwar in St. Louis, New York, Philadelphia und Cincinnati. Als Theaterleiter führte er dann das Fürstl. Theater Rudolstadt, zehn Jahre das Stadttheater Bautzen in Verbindung mit Döbeln, acht Jahre das Stadttheater Glauchau-Meerane in Verbindung mit dem Residenztheater Weimar und schließlich das Stadttheater Konstanz, das er bis 1924 leitete. Paul Zimmermann war auch ein ausgezeichneter Bühnenlehrer, aus dessen Studio bekannte Bühnenkünstler hervorgegangen sind.

26. **Irene von Chavanne**, Kammersängerin (Altistin), Ehrenmitglied Sächs. Staatsoper Dresden, † daselbst 70 Jahre alt.

Die Künstlerin, die am 18. April 1863 in Graz geboren war, hatte auf Kosten der Kaiserin Elisabeth von Österreich ihre Ausbildung am Wiener Konservatorium erhalten. Von dort kam sie unmittelbar nach Dresden. 30 Jahre lang hat sie der Dresdener Oper als Mitglied angehört, vom 1. Mai 1885 bis zum 30. April 1915. Als sie abging, wurde sie zum Ehrenmitglied ernannt. Ihr Name ist verbunden mit der Darstellung fast aller bedeutenden

Altpartien. Sie sang die Azucena, die Amneris, den Adriano, die Carmen, die Dalila, ferner Richard Wagners große Frauengestalten, wie Brangäne, Waltraute und Ortrud, ferner die Klytämnestra in Richard Strauß' „Elektra", die Herodias in „Salome" und den Telemach in Bungerts „Odysseus". Auch für heitere Partien eignete sie sich; so sang sie mit großem Erfolg den Orlofsky in der „Fledermaus". Ihre prachtvolle, dunkle Altstimme, ihr lebensvolles Spiel, ihre persönliche Liebenswürdigkeit und ihre blendende Erscheinung machten sie zu einer besonderen Zierde des damaligen Ensembles. Auf Gastspielreisen trug sie den Ruhm der Dresdener Oper nach Berlin, nach Wien und in zahlreiche andere Städte.

28. **Lotte Witt,** Schauspielerin, Burgtheater Wien, † daselbst, geb. 1870 Berlin.

Über drei Jahrzehnte hat sie dem Burgtheater angehört und war Ehrenmitglied dieser Bühne. Die Künstlerin, die aus Berlin stammte, wurde bereits 19jährig als jugendliche Liebhaberin nach Elberfeld verpflichtet. Nachdem sie jahrelang in Hamburg tätig war, wurde sie 1898 an das Wiener Burgtheater berufen. Zu ihren Glanzrollen gehörten u. a. das Rautendelein, Anna Karenina, Porzia, Hanne Scheel und eine Reihe von Lustspielfiguren. 1930 nahm die Künstlerin Abschied von der Bühne. Lotte Witt war die Schwester des ehemaligen Dresdner Theaterdirektors Karl Witt und der Schauspielerin Käthe Franck-Witt.

# Januar 1939.

1. **Bruno Brenner,** Kapellmeister, † 25. September 1872.

— **Herma Vitas,** Schauspielerin, † Linz.

2. **Richard Heinz,** Kapellmeister, † Weimar, Maria-Seebach-Stift im Alter von 73 Jahren.

5. **Carl Neumann-Hoditz,** Schauspieler und Spielleiter, † Naumburg a. Queis, 76 Jahre alt. Er gehörte 25 Jahre dem Nationaltheater Mannheim an. Geb. 28. April 1863 Naumburg a. Queis.

7. **Geldern v. Marten,** Sänger, zuletzt langjährig Städt. Bühnen Freiburg i. Brsg., † Berlin, geb. 20. Mai 1885.

9. **Anton Weidinger,** Schauspieler a. D., zuletzt Wien, † daselbst plötzlich im 85. Lebensjahr.

Mit ihm ist einer der ältesten Wiener Schauspieler verschieden, der im Theater an der Wien, Carltheater, Josefstädter Theater, in dem neu errichteten Volkstheater gewirkt und so ein fast einzig dastehendes großes Stück Wiener Theatergeschichte miterlebt hat.

10. **Karl Kusterer,** Schauspieler. Seit 1902 gehörte er bis zu seinem Tode mit kurzen Unterbrechungen dem Stadttheater Basel an. † ebenda infolge eines Herzschlages, geb. 1874 Karlsruhe.

13. **Albert Bozenhard,** Schauspieler i. R., † Stuttgart im Alter von 79 Jahren, geb. 14. Februar 1860 Ulm.

Albert Bozenhard war 45 Jahre am Thalia-Theater in Hamburg tätig. Der beliebte Schauspieler wurde bei seinem Rücktritt von der Bühne herzlich mit einer „Bozenhardwoche" gefeiert, die dem scheidenden Künstler immer neue Beweise der Anteilnahme brachte. Die Stadt Hamburg benannte zu seiner Ehrung nach ihm einen Platz. Albert Bozenhard hat seinen Lebensabend in Stuttgart verbracht, noch im hohen Alter war er künstlerisch aktiv, man konnte ihn oft im Reichssender Stuttgart hören.

Wenn je das Wort „scharmant" als Charakteristikum für einen Darsteller einen Sinn gehabt hat, dann galt es für Bozenhard. Er war einer der letzten Vertreter eines nahezu ausgestorbenen Rollenfachs des deutschen Theaters, des „Bonvivants".

— **Anna Ethel,** Schauspielerin, Hoftheater Darmstadt von 1873 bis 1899, † Darmstadt. Es war ihr erstes und einziges Engagement. Geboren 1851 Mainz.

— **Jean Geißler,** Theatermeister i. R., † Mannheim 62 Jahre alt, geb. 22. Juni 1877 Nürnberg.

**14. Egmont Lindenberg,** Konzertmeister, † im Alter von 77 Jahren, geb. 14. März 1862.

**15. Emilie Asper,** Schauspielerin und Einhelferin, † Hanau.

**17. Martin Beer,** Schauspieler, † Leipzig, geb. 21. Oktober 1887 Berchtesgaden.

**19. Luise Schubert-Jüngling,** Schauspielerin, † im Alter von 63 Jahren, geb. 12. November 1876 Hannover.

**20. Robert Liedemit,** Theater- und Varietédirektor, † Berlin 52 Jahre. alt.

Seit 1913 war Liedemit im Kabarett- und Varietéfach tätig; u. a. hat er das Walhalla-Theater, das Tauentzien-Varieté, das Admirals-Varieté, Berlin, den Kristallpalast und das Battenberg-Theater Leipzig, das Central-Theater Dresden, das Liebich-Theater Breslau und die Centralhallen Stettin geleitet. Seit 1925 spielte er zunächst im Walhalla-Theater und dann im Admiralspalast Berlin Operette und Schauspiel und blieb auch, nachdem er die Aufführungen im Theater im Admiralspalast nicht selbst mehr leitete, weiterhin Mitglied des Aufsichtsrats der Admiralspalast-Betriebs-GmbH. Seit 1931 war Robert Liedemit Mitglied des ehemaligen Deutschen Bühnen-Vereins und dann der Fachgruppe 1 der Fachschaft Bühne.

**21. Eduard Hofmann,** Gewandmeister, † Heilbronn, geb. 25. September 1873.

— **Sofie Lauter,** Chorsängerin, † 36 Jahre alt.

— **Eduard Schulz,** Direktor, zuletzt Elysium-Sommertheater Bromberg, † Berlin-Charlottenburg, 83 Jahre alt.

Im Jahre 1882 wurde das Elysium-Theater eröffnet, und seine Arbeit fand, wie sich alte Bühnenveteranen erinnern, stets Gegenliebe und Anerkennung bei Schauspielern und Publikum. Nach der Abtretung der Provinz Posen lebte Eduard Schulz seinen geistigen Interessen in einem engeren Freundeskreise in Berlin. Er war der letzte seiner Art, nämlich derjenigen Theaterleiter, die vor der Neuregelung der Gewerbeordnung (1. Januar 1900) als Gartenlokalbesitzer die Konzession bekommen haben.

**22. Paul Roland,** Schauspieler und Spielleiter, Rhein-Mainischen Landestheater Frankfurt a. M., † daselbst.

— **Maria Ruhland,** Sängerin, Stadttheater Halberstadt, † Berlin-Charlottenburg 34 Jahre alt.

— **Anita Thomaszek,** Chorsängerin, Städtische Bühnen Köln, † daselbst 48 Jahre alt.

**27. Dr. Wolfgang Gondolatsch,** Schauspieler, Oberspielleiter und Dramaturg, Stadttheater Görlitz, † daselbst, geb. 4. Oktober 1898 Glogau i. Schl.

— **Anna v. Palen,** Schauspielerin, † Berlin 64 Jahre alt, geb. 26. Mai 1875 Perleberg.

Unter dem Künstlernamen „Paulsen" fand sie in Bautzen, Bielefeld und Gleiwitz ihre ersten Aufgaben. Über Heidelberg und Riga kam sie dann als Anna v. Palen nach Berlin, wo sie u. a. am Friedrich-Wilhelmstädtischen Theater, Lessing-Theater und Deutschen Theater wirkte. In den Jahren 1924 und 1929 nahm sie an Gastspielreisen nach Südamerika teil. Mit Paul Wegener spielte sie drüben u. a. in Strindbergs „Vater" die Margarethe und die Anna Pawlowna im „Lebenden Leichnam". Als im Jahre 1934 wiederum deutsche Künstler in Südamerika weilten, sprachen begeisterte Theaterfreunde in Buenos Aires und in Sao Paulo noch immer von den Leistungen Anna v. Palens: von ihrer „Dame in Trauer" und von ihrer erschütternden Charakterstudie in „Anna Christie".

— **Franceschina Prevosti,** italienische Bühnen- und Konzertsängerin, deren Gestaltung der Violetta in Verdis „Traviata" einstmals weltberühmt war, † Berlin im Alter von 69 Jahren. Sie war zuletzt als Gesangspädagogin tätig.

— **Tilly Waldegg,** Schauspielerin, † Florenz.

— **Gusti Goldnagel,** Chorsängerin, † Innsbruck, geb. 2. Mai 1886.

## Februar 1939.

2. **Eduard Jachtmann,** Chorsänger i. R., † Frankfurt a. M., geb. 6. Juli 1874 Königsberg.

3. **Erich Flügge,** Sänger und Spielleiter, Landestheater Rudolstadt, † daselbst, geb. 17. März 1884 Braunschweig.

4. **Hugo Boeck,** Theaterfriseur, † Frankfurt a. M., geb. 22. Juni 1863 Dirschau.

5. **Hermann Mitterlein,** Sänger i. R., zuletzt bis 1931 Trier Stadttheater, † daselbst, geb. 5. Februar 1858 Kamenz i. Sa.

Er war an Bühnen wie: Wuppertal (Elberfeld-Barmen), Stettin, Straßburg i. Els. tätig.

— **Else Wohlgemuth,** Schauspielerin und Ehrenmitglied Burgtheater Wien, † daselbst im Alter von 58 Jahren.

Ihre Darstellungen der Iphigenie, Maria Stuart, Jungfrau v. Orleans und Sappho werden unvergessen bleiben. Aber auch als Salondame hatte sie große Erfolge zu verzeichnen.

6. **Frieda Meran-Linzer,** Schauspielerin, † Leitmeritz.

9. **Helene Odilon,** Schauspielerin, Wien und Berlin, † Baden bei Wien an den Folgen eines Schlaganfalls 75 Jahre alt, geb. 31. Juli 1863 Dresden.

Schon mit 15 Jahren trat sie zum erstenmal als Schauspielerin auf. Nach Gera, Berlin Hamburg, Lübeck und wieder Berlin kam sie 1891 an das Deutsche Volkstheater Wien, wo ein geradezu märchenhafter Aufstieg begann. Neben ihrem Talent besaß sie alles, was eine Schauspielerin berühmt machen muß: Jugend, Schönheit, berückende Eleganz und bezaubernden Charm, eine unbändige Lebenslust und ein mitreißendes Temperament, das sich nicht nur auf der Bühne in großen Szenen entlud. Ihre Glanzrollen waren Madame Sans-Gene, die Zaza, die Francillon, die Kameliendame, die Dubarry, Komtesse Guckerl, sie griff aber auch zu schwierigeren Rollen, wie Nora und Lady Milfold. Dreizehn Jahre hindurch bis 1904 währte ihr Glück und die in dieser Zeit verdienten Millionen wurden von der Künstlerin wieder verschleudert.

Im Jahre 1903 hat sie die höchste Höhe ihres Ruhms erklettert. Da bricht wie ein Blitz aus wolkenlosem Himmel das Verhängnis über sie herein. Ein Schlaganfall lähmt die noch nicht Vierzigjährige und setzt ihrer Bühnenlaufbahn ein jähes Ende. Ihr eigenes Vermögen ist rasch aufgezehrt. Was übrig bleibt, ist grenzenloses Elend. In den Notjahren des Krieges schafft man sie in ein Armenhaus. Eine weltberühmte Künstlerin, die einst Millionen verschleuderte, murmelt ihr „Vergelts Gott" für eine Kupfermünze. Im Wien der Inflationsjahre ging eine alte Frau an Stöcken durch die modernen Bars und Ballsäle, und es war eine Freundlichkeit der Geschäftsführer, daß sie ihr die Erlaubnis gaben, Bilder in einer ihrer jugendlichen Glanzrollen zu verkaufen. Von Tisch zu Tisch ging sie, aber das war eine andere Generation, die den Namen Helene Odilon kaum noch kannte.

Die letzten zehn oder elf Jahre ihres Lebens durfte die Greisin — vor Hunger und Not geschützt — in einem Altersheim in Baden bei Wien verbringen, wo man ihr, als späten Dank für ihre große, menschenbeglückende Kunst, ein helles freundliches Zimmerchen eingeräumt hatte. Hier schrieb sie eine Selbstbiographie „Das Theater meines Lebens". Ihr letzter Ehrgeiz war,

nicht ehrgeizig zu sein und darum nannte sie dieses Werk „Das Buch einer Schwachsinnigen".

Helene Odilon war dreimal verheiratet, mit Alexander Girardi, mit dem ungarischen Edelmann Franz von Rakovsky und dem Agramer Apotheker Bela von Pecio.

**11. Albert Preuß,** Hofschauspieler a. D., Staatstheater Braunschweig, † daselbst, geb. 6. Dezember 1854 Berlin.

Unvergeßlich wird sein Name für die Theatergeschichte Braunschweigs bleiben, denn länger als ein halbes Jahrhundert hat Albert Preuß, dem am Tage seines fünfzigjährigen unermüdlichen Wirkens am früheren Hof- und späteren Landestheater die Ehrenmitgliedschaft der Bühne verliehen wurde, seine ganze Kraft und sein hervorragendes künstlerisches Wirken in den Dienst dieses Theaters gestellt.

Albert Preuß hat seine größten Erfolge in Braunschweig als Bonvivant, als Herzensbrecher und Schwerenöter gefeiert. Aber die sichere Grundlage seines Könnens war das Klassische, und sie blieb es auch, als er im hohen Alter das Rollenfach wechselte und zu den jugendlichen Lebegreisen und den Heldenvätern überging. Auch die kleinste Rolle war ihm nicht zu unwichtig, um sie mit seiner starken Künstlerpersönlichkeit zu erfüllen — und das machte ihn allen Theaterbesuchern so lieb und wert, daß man ihn ungern scheiden sah, als er am 23. Mai 1925 endgültig Abschied nahm von der Stätte seines Wirkens.

**12. Theodor Brandt-Köstlin,** Theaterdirektor a. D., † Stuttgart 89 Jahre alt.

Er war als Schauspieler unter Heinrich Laube am Wiener Stadttheater tätig, kam dann nach Mainz, Oldenburg, Petersburg. 10 Jahre lang leitete er das Sommertheater Stuttgart-Berg, ab 1901 das Residenztheater Stuttgart. 1905 holte man ihn als Spielleiter an das Wiener Burgtheater, dann wurde er Leiter des Schauspiels in Weimar. 1915 übernahm er das Schauspielhaus Stuttgart, wurde Intendant in Mährisch-Ostrau, kehrte 1922 nach Stuttgart zurück, wo er nur noch als Gastspielleiter und am Rundfunk tätig war.

— **Dr. Franz Schmidt,** Komponist, † Perchtoldsdorf b. Wien, 64 Jahre alt.

Schmidt, der an der Wiener Staatsakademie als Lehrer tätig war, hat sich durch sein umfangreiches und wertvolles Schaffen weit über die Grenzen seines engeren Wirkungskreises hinaus einen hochgeachteten Namen gemacht.

**15. Anni Saldern-Muth,** Schauspielerin, † Berlin 68 Jahre alt. geb. 8. September 1871 Marienwerder.

# März 1939.

**3. Loni Gumberger,** Tänzerin, 67 Jahre alt.

**4. Richard Gavanda,** Spielwart, im Alter von 39 Jahren.

**5. Rudolf Sollfrank,** Kammersänger, Dessauer Theater, † daselbst, geb. 17. April 1883 München.

**6. Karl Maria Pembaur,** Chordirektor, † Dresden an den Folgen eines Herzschlages, geb. 24. August 1876.

Seit 1901 war er Mitglied der Dresdner Staatsoper und Hoforganist der kath. Hofkirche, seit 1903 auch Leiter der Dresdner Liedertafel. Der Tod ereilte ihn an der langjährigen Stätte seines Wirkens während der Vorstellung „Der Evangelimann".

**7. Paul Kolkwitz,** Intendant a. D. und Bühnenvermittler, † München, geb. 9. Februar 1890 Hamburg.

Er mußte seinerzeit aus politischen Gründen seine langjährige Intendanz in Innsbruck aufgeben. Lange Jahre wirkte er als Schauspieler und Spielleiter an deutschen Bühnen im Ausland. Vor drei Jahren übernahm er als Intendant das Nordmark-Landestheater in Schleswig, ein Jahr später wurde er von der Reichstheaterkammer nach München in die Bühnenvermittlung gerufen.

8. **Elisabeth Hickel**, Chorsängerin, geb. 26. Juni 1879 Dresden, † ebenda.

10. **Eugen Wilhelmi**, Staatsschauspieler und Oberspielleiter, † Weimar im „Emmy-Göring-Stift", geb. 25. Januar 1865 Frankfurt a. O.

Seinem ersten Engagement am Stadttheater Frankfurt (Oder) folgten von 1887/1897 Hoftheater Dessau (ernste und komische Chargen) und 1898/1928 Hoftheater Weimar. Er wurde Spielleiter, Oberspielleiter und gleichzeitig Kostümmaler. Als solcher schuf er einen herrlichen Kostümfundus. Wilhelmis Inszenierungen waren berühmt und beliebt.

Im Jahre 1937 nahm Frau Emmy Göring ihn als ersten Stiftsherrn in ihr schönes Altersheim auf, und damit war sein letzter großer Wunsch erfüllt.

11. **Wilhelmine Kuch-Cinuschka**, Schauspielerin, † Berlin, geb. 28. Dezember 1904 Karlsruhe.

13. **Franz Stefen**, Opernsänger, † Mainz, geb. 2. September 1902 Karlsbad.

In einer Aufführung von „Tosca" wurde er als Scarpia in der Sterbeszene von einem Herzschlag betroffen.

17. **Martha Krüger**, Schauspielerin, im Alter von 78 Jahren.

19. **Elli Ebeling**, Tänzerin, 52 Jahre alt, geb. 16. September 1887 Hannover-Linden.

20. **Lotte Lorring**, Operettensängerin, † Berlin, geb. 6. Dezember 1893.

27. **Ludwig Hinkel**, Chorsänger, 83 Jahre alt.

28. **Heinz Boßle**, Schauspieler, † München im Alter von 63 Jahren.

Er gründete 1907 die „Inntaler Volksbühne" und leitete diese bis 1933.

## April 1939.

1. **Richard Randow**, Kapellmeister, 57 Jahre alt, geb. 1882 in Dresden.

3. **Karl Buchwind**, Schauspieler und Spielwart, 52 Jahre alt.

9. **Wilhelm Peters**, Chorsänger, † Krefeld 56 Jahre alt, geb. 25. September 1883 ebenda.

10. **Franz Alfred Schmidt**, Kapellmeister, † Hamburg durch Unfall.

15. **Marie Steffen-Wohlbrück**, Schauspielerin und Einhelferin, Stadttheater Hagén, † daselbst 63 Jahre alt.

16. **Lina Simon-Beller**, Chorsängerin, im Alter von 81 Jahren.

18. **Friedrich Taeger**, Schauspieler i. R., †Hamburg-Altona, wo er über 25 Jahre ununterbrochen Mitglied des Altonaer Stadttheaters war.

Zuletzt war er 6 Jahre am Thaliatheater Hamburg tätig und lebte seit 1932 im Ruhestande.

21. **Eugenie v. Düringsfeld-Zeislmeier**, Schauspielerin und Sängerin i. R., im Alter von 78 Jahren.

22. **Karl Josef Salzmann**, Schauspieler, † Gelsenkirchen im Alter von 26 Jahren.

23. **Alfred Tittel,** Theaterdirektor und Schauspieler, † Dresden im Alter von 77 Jahren.

24. **Karl Güllich,** Sänger, Stadttheater Würzburg, zugleich Landesleiter der Reichstheaterkammer Gau Mainfranken, geb. 1897 Trippstadt, † Kaiserslautern im Alter von 42 Jahren.

— **Luise Prinze,** Chorsängerin, † Weimar 67 Jahre alt.

— **Emilie Winter,** Einhelferin, im Alter von 78 Jahren.

— **Alfred Färbach,** Sänger a. D., zuletzt Darmstadt, † Mannheim, geb. 5. Dezember 1878 Stuttgart.

Nach seinem Studium in Berlin führten ihn seine Engagements von Sondershausen über Elberfeld, Halle, Stettin, Breslau, Straßburg, Freiburg (Breisgau) nach Mannheim, wo er dann sechs Jahre lang als Heldentenor tätig war. Nach seinem Ausscheiden vom Nationaltheater blieb Alfred Färbach seinem Wirkungskreise treu. Er betätigte sich als Gesangslehrer. Schon frühzeitig fand er auch den Weg zum Nationalsozialismus. Im Jahre 1931 stellte er sich bereits in den Dienst des Kampfbundes für deutsche Kultur und wirkte an verschiedenen anderen Parteidienststellen.

— **Gabriele Gottwald,** Schauspielerin, † Freudenthal im 83. Lebensjahre.

## Mai 1939.

1. **Rudolf Illgen,** Kapellmeister, im Alter von 77 Jahren.

11. **Ludwig Barg,** Schauspieler, † Saarbrücken nach 40 jähriger Bühnentätigkeit, 89 Jahre alt.

12. **Rudolf Kumpa,** Schauspieler, † Wien im Alter von 54 Jahren.

13. **Carl Franzen,** Schauspieler, † Krefeld, seiner Vaterstadt, nach 20jähriger Bühnentätigkeit.

14. **Karl Ziekner,** Schauspieler, im Alter von 76 Jahren, geb. 20. Oktober 1863 Gransee.

18. **Alfred Habel,** Schauspieler, † Breslau 63 Jahre alt.

Er gehörte fast 20 Jahre dem Stadttheater Breslau an. Fast 45 Jahre war er bühnentätig. 1936 zog er sich krankheitshalber ins Privatleben zurück. Er zählte zu den beliebtesten und elegantesten Bonvivants der deutschen Bühne.

— **Betty Straß,** Hofschauspielerin, † München.

In Wien begann, wo sie geboren war, ihre Bühnenlaufbahn als Tänzerin. In den achtziger Jahren kam sie als Primaballerina an das Münchner Hoftheater, wo sie zum Schauspiel überging. Sie war eine der Münchener Künstlerinnen, die in den Separatvorstellungen von König Ludwig mitwirkte.

22. **Joachim Kromer,** Kammersänger, Ehrenmitglied des Mannheimer Nationaltheaters, † Ziegelhausen a. Neckar, wo er seinen Lebensabend verbrachte, geb. 12. Juli 1861 Frankfurt a. M.

Joachim Kromer wurde von dem Leiter des Hochschen Konservatoriums in Frankfurt entdeckt und veranlaßt, Gesangsunterricht zu nehmen. Nach langjährigem gründlichen Studium kam er nach Berlin, dann über Altenburg, Stettin, Halle, Basel, 1895 nach Mannheim, wo er bis 1927 tätig war. Dort sang er lyrische und dramatische Partien — in weit gespanntem Rahmen — vom Barbier von Sevilla, den Lortzingopern, Rigoletto, Falstaff, Kurvenal und Alberich. Diesen studierte er unter Frau Cosima Wagner und Prof. Kniese in Bayreuth. Er war der erste Tiu Luka im Corregidor, den Hugo Wolf in Mannheim einstudierte. Er wirkte in vielen Konzerten mit, sang unter Wolfrum die Bachkantaten, war Mitglied des Brahmsquartettes und schließlich auch ein sehr geschätzter Lehrer an der Hochschule für Musik.

Gastspiele führten ihn ins Ausland nach Amsterdam, London, Lissabon. Jahrelang war er Mitglied des Verwaltungsrates der Genossenschaft der deutschen Bühnenangehörigen, wo er sich stets für die Besserstellung der Bühnenschaffenden einsetzte.

**24. Paul Heinrich,** Schauspieler und Spielleiter, Stadttheater Landsberg, † Landsberg a. d. W. im 64. Lebensjahr.

**26. Hans Bader,** Theaterfriseur, 64 Jahre alt, Hannover, geb. 6. Februar 1875 Glogau.

— **Hanny Jandrey,** Chorsängerin, † Leipzig 37 Jahre alt, geb. 1. November 1902 Stargard i. Pomm.

— **Friedrich Weigmann,** Kapellmeister und Komponist, Hannover, Hoftheater, † Stuttgart, geb. 17. Mai 1869 Lauf b. Nürnberg.

## Juni 1939.

**5. Bruno Hartl,** Kapellmeister und Komponist, † Frankfurt a. M., geb. 18. Juli 1880 München.

Er gehörte den städtischen Bühnen Frankfurt a. M. 23 Jahre hindurch an, und schrieb — speziell für die Römerberg-Festspiele — die Bühnenmusik zu: „Faust", „Egmont", „Jungfrau v. Orleans", „Nibelungen" u. a. m. Auch als Komponist vieler Volksstücke trat Hartl hervor.

**6. Georg Toller,** Oberspielleiter, † in Hellerau-Dresden, geb. 24. März 1862 Leipzig.

An der sächs. Staatsoper wirkte er von 1906 bis 1927 und wurde hier besonders durch seine Inszenierungen der Uraufführungen von Richard-Strauß-Werken bekannt.

**7. Karl Sommer,** Chorsänger, seit 1913 Stadttheater Braunschweig, † daselbst im Alter von 50 Jahren.

— **Käthe Wenzler,** Chorsängerin, im Alter von 81 Jahren.

**9. Heinz Dürk,** Schauspieler, † Berlin-Schmöckwitz, geb. 25. März 1866 Berlin.

**10. Felix Klose,** Einhelfer, im Alter von 91 Jahren.

**12. Flora Wenzler,** Chorsängerin, langjährig Braunschweig Staatstheater.

**16. Jakob Schreiber,** Theaterfriseur, † Frankfurt a. Main, 71 Jahre alt.

**18. Gottfried Burgstaller,** Chorsänger, 73 Jahre alt.

**19. Otto Freiburg,** Kammersänger (Bassist), † Schwerin im 70. Lebensjahr.

Von 1905 bis 1930 war er als Sänger, ab 1917 auch als Spielleiter, am Staatstheater Schwerin tätig.

**21. Karl Felmar,** Spielleiter und Schauspieler, † Wien, an den Folgen eines Schlaganfalles, geb. 24. März 1889 Wien.

Er war bis zu seinem Tode Spielleiter der Alpengaubühne Steiermark. Auch als Lustspiel-Autor war er in der Oktmark bekannt.

**25. Heinrich Beckmann,** Obergewandmeister, Volkstheater München, † daselbst im Alter von 71 Jahren nach 35jähriger Tätigkeit an dieser Kunststätte.

**29. Rudolf Schmalnauer,** Kammersänger, † Dresden, geb. 23. Dezember 1883 Linz a. d. Donau. Der Dresdener Staatsoper gehörte er ununterbrochen 30 Jahre, bis zu seinem Ableben, an.

— **Hans Kirschbaum,** Chorsänger.

— **Alma Markmann,** Gewandmeisterin.

# Juli 1939.

2. **Ottokar Marák**, Sänger i. R., † Prag an den Folgen eines Schlaganfalles, 67 Jahre alt.

Ottokar Marák, der vor dem Krieg lange Zeit der Wiener Hofoper angehörte und dort wie an andern großen Bühnen, so in Berlin, Hamburg, London, Paris, Chicago und New-York, in Opern von Mozart, Beethoven, Wagner und Verdi künstlerische Triumphe gefeiert hatte, wurde nach dem Umsturz ans tschechische Nationaltheater in Prag verpflichtet. Als sein Vertrag im Jahr 1934 nicht mehr erneuert wurde, ging er nach Amerika, geriet aber bald in Not. Als ihn ein Schlaganfall aufs Krankenlager warf, wurde ihm im März 1938 durch eine Sammlung unter tschechischen Landsleuten die Rückkehr nach Prag ermöglicht. Er war völlig gelähmt.

7. **Heinrich Hennig**, Schauspieler, Frankfurt a. M., Schauspielhaus, † daselbst während der Probe zu „Hamlet" durch Herzschlag.

— **Winni Steuer-Berg**, Schauspielerin, im Alter von 62 Jahren.

9. **Gustav Burian**, Oberspielleiter und Schauspieler, Stadttheater Eger, † Sangerburg b. Marienbad in einer Lungenheilstätte, geb. 8. Februar 1901 Wien-Mödling.

13. **Friedrich Litke**, Chorsänger, 81 Jahre alt.

— **Hermann Bornträger**, Chorsänger, Deutsches Opernhaus Berlin, † daselbst im Alter von 62 Jahren.

25. **Maximilian Boecker**, Sänger, Staatstheater Danzig, † Berlin, Virchow-Krankenhaus, auf der Durchreise nach Danzig, geb. 3. Januar 1898 Remscheid.

26. **Carl Beese**, Theaterdirektor i. R., † Berlin nach kurzer, schwerer Krankheit im 75. Lebensjahre, geb. 30. Juni 1865 Schwerin.

Carl Beese begann seine Bühnenlaufbahn am Stadttheater Hamburg. Schon in jungen Jahren übernahm er die Direktion des Stadttheaters Elbing. Von 1902 bis 1914 leitete er das Trianon-Theater Berlin und von 1914 bis 1925 das damals größte Operettentheater Berlins, das Theater des Westens. Er war allgemein beliebt und geschätzt als sozial denkender und handelnder Bühnenleiter. Aber auch in jeder anderen Beziehung war er ein Förderer der Deutschen Theater. Seit dem Jahre 1917 war Carl Beese Leiter des Verbandes Berliner Bühnenleiter, außerdem Arbeitsrichter des Arbeitsgerichtes und Schiedsrichter des Bühnenschiedsgerichtes, wo seine wertvolle Mitarbeit, seine reichen Erfahrungen sowie seine sachlichen und gerechten Urteile ganz besonders geschätzt waren.

29. **Else Bonné**, Chorsängerin, Schiller-Oper Hamburg-Altona, † daselbst im 43. Lebensjahr.

— **Edmund Kossegg**, Spielwart, † Wiesbaden 50 Jahre alt, geb. 15. August 1889 Thörl (Steiermark).

# August 1939.

1. **Edmund Heding**, Schauspieler, † Schwerin 72 Jahre alt, geb. 22. Oktober 1867 Olvenstedt b. Magdeburg.

5. **Emma Golmick**, Schauspielerin, † Bad Suderode (Harz) im Alter von 86 Jahren.

Eine ihrer ersten Rollen war der Georg im „Götz". 1871 trat sie in den Verband des ehemaligen Hoftheaters Berlin ein. Unter der Spielleitung Max Grubes war sie als Partnerin Matkowskys, Berndals, ein vielbeschäftigtes Mitglied des Hoftheaters, dem sie nahezu 30 Jahre angehört. Bis ins hohe Alter war sie als Vortragsmeisterin tätig.

9. **Franz Naval**, Kammersänger (Tenor), † Wien 74 Jahre alt, geb. 20. Oktober 1865 Laibach.

1894 wurde er an die Wiener Hofoper verpflichtet. Zu seinen erfolgreichsten Partien zählten: Werther, Wilhelm Meister, Almaviva, Tamino,

Turiddu. Ottavio. Nach seinem Abschied von der Bühne war er ein vielgesuchter Gesangspädagoge. 1937 trat er nochmals mit einigen Liedern vor das Wiener Publikum.

**11. Ernst Gronau,** Schauspieler, † Berlin 51 Jahre alt, geb. 21. August 1887 Memel.

**12. Helene Fehdmer-Kayßler,** Schauspielerin, † Eibsee (Oberbayern) im Alter von 67 Jahren, geb. 18. Januar 1872 Königsberg i. Pr. (Siehe Bild.)

Nach ihren Anfängen am Berliner Lessing-Theater 1892/93 wird Helene Fehdmers Name während der folgenden Jahre im Wiener Theater in der Josefstadt begründet, vor allem durch literarische Matineen (Strindbergs „Gläubiger" u. ä.). 1901/05 stellt das Berliner Trianontheater seinen Spielplan allein auf ihre Kunst, in geistreichen französischen Salonstücken bester Art nicht nur leicht und anmutig, sondern zugleich menschlich-echt zu sein. Als Lola Montez in Kuderers „Morgenröte" gastiert sie 1904 im Neuen Theater, begegnet dabei Friedrich Kayßler. und hier beginnt ihr gemeinsamer Lebensweg. Fortan wirkt Helene Fehdmer (außer zahlreichen Gastspielen in München, Wien, der Schweiz) ständig nur noch in Berlin: 1905/11 am Deutschen Theater, 1911/14 am Lessingtheater, 1915/17 im Theater in der Königgrätzerstraße, 1918/23 an der Volksbühne, 1931/36 als Gast am Staatstheater. Nach der Barlachschen Frau Boll, der Mutter in Carl Hauptmanns „Musik", der Deike Witten in Bluncks „Land in der Dämmerung" brachte die Gräfin Bismarck in Goetz' „Ministerpräsident" während der Olympiade 1936 ihr letztes Auftreten. Trotzdem also Helene Fehdmer während der letzten Jahre leider nur noch selten auf der Bühne zu sehen war, haftet das bei aller Festigkeit eigentümlich Schwebende ihres Tones so lebhaft bis heute, daß man meint, sie noch eben gehört zu haben. Sie wird nie vergessen werden durch die Wesenhaftigkeit ihrer Kunst.

Ihre persönlich-künstlerische Spannweite war ungewöhnlich groß: von der Dame in Strindbergs „Nach Damaskus" bis zur Frau John in Hauptmanns „Ratten", von der Frau Sarynzew in Tolstois „Und das Licht scheinet in der Finsternis" bis zur Lady Waynflete in Shaws „Kapitän Brassbounds Bekehrung", ja, auf ganz anderer Linie sogar bis zur Goneril im Lear. Am verwandtesten waren ihr vielleicht die nordischen und russischen Dichter: Björnsons Tora Parsberg oder Klara Sang in seinem „Über unsere Kraft" (die sie 1910, 1922 und 1933 mit immer noch zunehmender Verinnerlichung spielte) und die Ljubow in Tschechows „Kirschgarten", Andrejews „Jekaterina Iwanowna" waren einmalige menschliche Erlebnisse schauspielerischer Leistung. Helene Fehdmers Stil war äußerste Sparsamkeit, Andeutung und dabei volle Wahrhaftigkeit. Ein Blick ihrer klaren, blauen Augen, ein verhaltenes Aufweinen, ein Verstummen, ein Neigen des blonden Hauptes, ein rührender, heimlich zitternder Stimmklang zwischen Jubeln und Klagen, kaum spürbare Übergänge ihrer weichen Züge und stillen Bewegungen: darin liegt ihre Unersetzlichkeit.

Herbert Günther.

**13. Frido Grelle,** Intendant a. D., Kammerrat, † Bad Elster im Alter von 73 Jahren, geb. 12. April 1866 Hannover.

Lange Zeit gehörte er dem Hoftheater Meiningen an. Das Stadttheater Zwickau leitete er von 1900 bis 1924, zuerst als Direktor, später als Intendant. Seit einigen Jahren lebte er in Plauen. Immer nahm er regen Anteil an den Geschehnissen des deutschen Theaters. Als Bühnenschriftsteller hatte er mit seinem Werk: „Die Neuberin" große Erfolge, es wurde an zahlreichen deutschen Bühnen aufgeführt.

**17. Gustav Rothe-Carey,** Spielleiter und Schauspieler, † Leipzig im 53. Lebensjahr.

Gustav Rothe begann seine Bühnenlaufbahn am Deutschen Theater in Prag. Über Potsdam und Danzig kam er dann nach Frankfurt a. M. Nach dem Kriege ging er zunächst an das Albert-Theater in Dresden, dann an das Mannheimer Nationaltheater und kam über Breslau wieder nach Frankfurt a. M. Nach kurzer Tätigkeit am Stadttheater Zwickau wurde er an das Neue Operettentheater in Leipzig verpflichtet. Hier hatten die Proben kaum begonnen, als eine heimtückische Krankheit seinem arbeitsreichen, von echtem Künstlertum getragenen Leben ein Ende setzte.

**30. Hermann Hamel,** Spielwart, Stadttheater Stettin, † daselbst im 51 Lebensjahr, geb. 17. November 1888 Bremen.

— **Fritz Birrenkoven,** Kammersänger, † München, geb. 1. November 1898.

Fritz Birrenkoven kam 1913 über Düsseldorf, Hamburg, Danzig, Berlin und Elberfeld an die Bayerischen Staatstheater, wo er 15 Jahre lang tätig war. Zu seinen besten Partien zählten Bardolf in Verdis „Falstaff", Moormann „Rose vom Liebesgarten", Jochen in „Christelflein" und Bodoga in „Palestrina".

— **Alfred Fischer,** Kammersänger, † Rostock im 61. Lebensjahr. Dem Stadttheater Rostock gehörte er 12 Jahre an.

— **Hans Rehmann,** Schauspieler, † Langenthal bei Olten (Schweiz) im Alter von 40 Jahren, geb. 20. März 1900 Zürich.

# September 1939.

**2. Maja Hart,** Schauspielerin, Berlin Staatstheater, 38 Jahre alt, † Berlin.

Mit Maja Hart ist ein Stück lebendiger Erinnerung an den Berliner Naturalismus dahingegangen. Sie war die Tochter des Dichters und Schriftstellers Julius Hart. Schon in jungen Jahren hat sie bedeutende Bühnenerfolge errungen.

**3. Rosl Ethofer,** Kammersängerin, Nürnberg, Stadttheater, † Weimar im Emmy-Göring-Stift.

**13. Otto Eggerth,** Schauspieler, Köln Stadttheater, † Berlin, geb. 18. August 1866 Passau. (Siehe auch Dtsch. Bühnenjahrbuch 1937, Seite 94.)

— **Leo Falk,** Sänger und Spielleiter, Stadttheater Bielefeld, † ebenda, geb. 1. März 1887 Oppau.

Leo Falk war 20 Jahre Mitglied der Bielefelder Bühne. Unvergeßlich bleibt er als Figaro, Graf Luna, als Schulmeister im „Wildschütz", als Bürgermeister in „Zar und Zimmermann" und vor allem als Papageno in der „Zauberflöte". Zahlreiche Opern und Operetten hat er in den letzten Jahren inszeniert.

Leo Falk, der im 53. Lebensjahre stand, studierte drei Jahre an der Musikhochschule in Mannheim und hatte dann Engagements in Amberg (Bayern), Glauchau, Freiberg (Sachsen), Berlin (Krolloper) und Hirschberg am Riesengebirge. Nach mehrjährigem Frontdienst im Weltkrieg kam er als lyrischer Bariton nach Osnabrück und 1919 nach Bielefeld.

— **Maria Kienzl,** Sängerin, geb. 24. Juni 1902 Wien.

**14. Mathieu Pfeil,** Schauspieler, Ehrenmitglied der Städt. Bühnen Frankfurt a. Main, † Zürich (Schweiz), wo er auf Anraten des Arztes in der Schweiz und dann in Italien Erholung von einer schweren Erkältung suchen wollte, geb. 22. März 1863, Köln.

Schon als Siebzehnjähriger stand er auf der Bühne seiner Vaterstadt Köln in bedeutenden Charakterrollen. Von dort gelangte er über das längst entschlafene Berliner Victoria-Theater, über Dessau, Breslau und Petersburg ans Kgl. Schauspielhaus in Berlin, wo er kraftvolle und lebenswarme Gestalten überzeugend darzustellen wußte und im klassischen Schauspiel eine vielseitige Betätigung fand. Mit den Meiningern ging Pfeil dann nach Amerika, wo sein Auftreten solch nachhaltige Erfolge auslöste, daß man ihn für mehrere Jahre nach New York an das Irving-Place-Theater verpflichtete, wo er sich außerordentlicher Sympathien erfreute. Dann folgte ein Engagement an das Lessing Theater, Berlin, wo er mit im Vordergrund mannigfacher Erstaufführungen der neuzeitlichen Bühnenkunst stand. Um die Jahrhundertwende war es, als Pfeil in Paris an dem ersten Gastspiel deutscher Schauspieler nach dem siebziger Kriege teilnahm; neben Agnes Sorma war er der Günther in „Nora".

Zuletzt wirkte er über drei Jahrzehnte am Frankfurter Schauspielhaus. Die Werte, die er hier geschaffen als ein sehr geschätzter Darsteller, als charaktervolles Arbeitsausschußmitglied der Reichstheaterkammer — Fachschaft Bühne, als Schöpfer der Frankfurter Schauspielschule, das bleibt ihm weit über die Kreise seiner Berufskameraden, weit über Frankfurts Grenzen hinaus unvergessen.

Nach 14tägigem Aufenthalt in Zürich, wo er Linderung des schweren inneren Leidens und Erholung suchte, schloß er, im Beisein der Gattin und des herbeigeeilten Sohnes, für immer die Augen. Die Einäscherung fand am 18. September in Zürich statt, von wo auf Wunsch des Verstorbenen seine Asche durch die zurückgelassene treue Lebensgefährtin nach Frankfurt a. M.-Eschersheim überführt und in aller Stille beigesetzt wurde.

A.

# Nachweis

## über gastierende Bühnenangehörige

mit Angabe des Wohnsitzes

---

B.

# Nachweis

## über frühere Bühnenangehörige

mit Angabe des Wohnsitzes

A.

# Nachweis

## über

# gastierende Bühnenangehörige

## mit Angabe des Wohnsitzes.

---

(Nur Mitglieder der Reichstheaterkammer — Fachschaft Bühne.)
Für jede Neuauflage sind die Druckangaben (auch wenn sie unverändert geblieben sind) unaufgefordert aufzugeben.

---

**Alsdorf,** Fritz, Sch. u. Spiell. Köln, Blumenthalstr. 15 (Fernspr. 71864).

**Althaus,** Wilhelm E., Dr., Oberspiell. u. Sch. (I. Liebhaber, Held u. Bonvivant). Berlin-Wannsee, Lohengrinstr. 18 (Fernspr. 807717).

**Andersen,** Marius, S. (Heldentenor)). München 15, Lindwurmstr. 203 (Fernspr. 71261).

**Andor,** Irene, Sch. (kom. Alte, Charakterfach). Berlin-Zehlendorf, Eisvogelweg 55 (Fernspr. 846802).

**Appels,** Hendrik, S. (jgdl. u. schw. Heldentenor). Berlin-Halensee, Westfälische Straße 58 (Fernspr. 962185).

**Barth-Stelter,** *F* Lydia, Sch. (Salondame, Char.-Rollen). Hannover-S., Patjesstraße 8 (Fernspr. 85153).

**Batori-Treumann,** Ilona, S. u. Sch. Berlin-Charlottenburg, Kantstr. 118. (Fernspr. 319235).

**Bauer,** Hanna, S. (Hochdram.). Hamburg-Harburg, Femerlingstr. 26.

**Bauernfeind,** Franz, Sch. Darmstadt, Kaupstr. 31.

**Baumann,** Kurt, Spiell. (Charakterbonvivant u. eleg. Komiker). Berlin-Britz, Rambowstr. 36 (Fernspr. 606926).

**Baumann,** Maryela, Sch. (Heldin u. Charakterrollen). Ebenda.

**Becker,** Curt, Sch. u. Spiell. (erster u. Charakterheld). Dresden-N 23, Kirchhoffstr. 20 (Fernspr. über 55996).

**Becker,** Hans, S., Tenorbuffo (Op. u. Optte.). Wiesbaden, Rheinstr. 101.

**Beckers,** Fred, Sch. u. Spiell. Berlin-Steglitz, Grunewaldstr. 45 (Fernspr. 721327).

**Bei der Wieden,** Franz. Dramat. u. Spiell. Berlin NO 55, Prenzlauer Allee 35. (Fernspr. 532515).

**Benzinger,** Ernst, Sch. u. Spiell. (Charakterfach). Berlin-Wilmersdorf, Bernhardstr. 8 (Fernspr. 872501).

**Berg,** Maria v., Optten.-Sängerin. München, Sendlinger Str. 30 (Fernspr. 13916).

**Berndsen,** Hellmuth, S., Baßbuffo (Beckmesser, Alberich, Klingsor) u. I. Optt.-Komiker (klassisch und modern). Berlin-Charlottenburg 1, Kanalstr. 9 (Fernspr. 347252).

**Berty,** Erny, Sch. u. S. (Optten.-Soubrette). Berlin-Wilmersdorf, Barnay-Weg 7 (Fernspr. 881939).

**Bischoff,** Richard v., Spiell. Heroldsbach, Obfr. (Fernspr. 6).

**Blankenhorn,** Fritz, S. (jgdl. Heldentenor). Hamburg, Am Hümmstein 5.

**Boese-Harnier, Anny,** S. Neustrelitz i. M., Tiergartenstr. 16 b.

**Bollmann,** Hans Heinz, S. Wartaweil a. Ammersee, Post Herrsching, Oberbay. (Fernspr. Herrsching 430).

**Börgmann-Hoern,** Emma, *F*, S. Hagen i. W., Augustastr. 41 (Fernspr. 26785).

**Borrmann,** Willy. Tanzm. Berlin NW 87, Elberfelder Str. 32 (Fernspr. 398745).

**Bräunlich,** Christl, S. (Dram. Koloratur). Berlin W 50, Prager Str. 12 (Fernspr. 247387).

**Bronsgeest,** Cornelis, S. (Baß-Bariton), Oberspiell. Berlin-Schöneberg, Hewaldstraße 10 (Fernspr. 713656).

**Bunsel,** Hans-Sylvester, S. (Op. u. Optte.). Berlin NW 87, Klopstockstr. 15 (Fernspr. 392628).

**Cartali,** Emmy, Sch. (Heldin, Liebhaberin u. Salond.). Berlin-Schmargendorf, Ruhlaer Str. 8 (Fernspr. 893469).

**Cavosi,** Frieda, *F*, S. (Altistin). Berlin NW 40, In den Zelten 5 (Fernspr. 123861).

**Claus,** Lillie, S. Berlin-Charlottenburg, Kurfürstenallee 12 (Fernspr. 311750).

**Clemens-Baler,** Ernst, S. (Op. u. Optte.). Braunschweig, Marthastr. 4.

**Clewing,** Carl Prof., S. Berlin-Charlottenburg 2, Marchstr. 7 (Fernspr. 317525).

**Cortens,** Adalbert v., Sch. u. Spiell. München 5. Auenstr. 60 I r. (Fernspr. 27873).

**Dernburg,** Ernst, Dr. phil., Spiell. u. Sch. Berlin-Halensee, Seesener Str. 18 (Fernspr. 975166).

**Dieffenbach,** Anneliese, Sch. (jugendl. Charakt.). Leipzig C 1, Petersteinweg 10, Aufg. B (Fernspr. 23244).

**Digruber,** Fritz, Spiell. u. Sch. (I. Komiker). Berlin-Pankow, Galenusstr. 9 (Fernspr. 480591).

**Dorna,** Emmy, Sch. u. S. (Charakter u. Soubrette). Hamburg 20, Eppendorfer Baum 20.

**Draeger,** Elfriede, Kol.-S. Wiesbaden, Gr. Burgstr. 16 (Fernspr. 20789).

**Emmler-Heinze,** Johanna, S. (Hochdramat.). Berlin-Schöneberg, Innsbrucker Straße 1 (Fernspr. 713773).

**Ernesti,** Alfred, S. (lyr. Tenor). Berlin-Friedenau, Rheingaustr. 19 (Fernspr. 880351).

**Farrar-Stefenelli,** Ferry v., Sch. (jgdl. Bonvivant u. jgdl. Liebh.). Hamburg, Annenstr. 10.

**Fehre,** Charlotte, Sch. (Sentim., jgdl. Liebh.). Berlin-Charlottenburg 5, Römerstraße 11 (Fernspr. 320855).

**Fernoff,** Alexander, Spiell. u. Sch. (I. Chargen- u. Charakterrollen). Berlin W 39, Bayreuther Str. 9 (Fernspr. 247863).

**Getke,** Kurt, Spiell., Sch. u. S. Berlin-Schöneberg, Berchtesgadener Str. 13 (Fernspr. 717724).

**Grundmann,** Max, Spiell. u. Sch. (1. Väter). Görlitz, Bergstr. 5 (Fernspr. 2909).

**Gummelt,** Franz, Oberspiell. d. Optte. Berlin-Neukölln, Steinmetzstr. 30.

**Gyenes,** Mimi, S. (I. Sängerin). Berlin-Grunewald, Friedrichsruher Str. 32 (Fernspr. 891862).

**Häffner,** Barbara, S. (Hochdram.). Dortmund, Kohlgartenstr. 15 (Fernspr. 40501).

**Hamann,** Werner, S. (Zwischenf.-Bar.). Berlin-Friedenau, Odenwaldstr. 19, Gth.

**Hansen-Kleinmichel,** Auguste, Sch. Wien XIII, Glorietteg. 29.

**Harnier,** Hans, Spiell. u. Sch. Neustrelitz i. M., Tiergartenstr. 16 b.

**Hartungen,** Dr. Hartmut von, Sch. Berlin-Wilmersdorf, Barnayweg 7 (Fernspr. 882114).

**Haselbach,** Gerhard, Sch. (jugdl. Liebhaber). Berlin-Wilmersd. I, Kreuznacher Straße 46 (Fernspr. 881801).

**Hecker,** Gerd, S. Dresden-N. 6, Hospitalstr. 5 (Fernspr. 53673)

**Heimsoth,** Heinz, Sch. u. Dramat. (jugdl. Komiker u. Liebhaber). Hamburg 39, Bussestr. 39.

**Henning,** Otto, Intend., Oberspiell. u. Sch. Berlin W, Hildegardstr. 2 a (Fernspr. 864894).

**Hening-Roth,** Marg., *F*, Sch. (Mütter, kom. Alte). München, Neuturmstr. 10 (Fernspr. durch 27848).

**Herkommer,** Heinz, Sch. (Optt.-Buffo, jgdl. Komiker). Berlin-Halensee, Paulsborner Str. 9 (Fernspr. 970688).

**Herrmann,** Bernhard, ehrenamtlicher Leiter der Fachschaft Bühne (Reichstheaterkammer), Ehrenmitglied d. Deutschen Theaters, Wiesbaden, Vorsitzender des Landesbühnenausschusses in der RThK., Mitglied des Verwaltungsrates der Versorgungsanstalt deutscher Bühnen, Oberspiell. u. Sch. Berlin-Grunewald, Königsallee 27 a. Juli bis August: Niederheimbach a. Rh., Kr. St. Goar, Burg Heimburg.

**Hezel,** Friedrich, Wilhelm, S. München, Nymphenburger Str. 80/2 (Fernspr. 61838)

**Hittorff,** Maria, S. (jgdl. Zwischenfach). Berlin-Wilmersdorf, Bonner Str. 6 (Fernspr. 834674).

**Höckner,** Maria, S. u. Sch. (Op. u. Optte., jgdl. dramat.). Plauen i. V., Dörfelstr. 13 I (Fernspr. 2711).

**Hoefflin,** Hans, S. Berlin-Wilmersdorf, Nassauische Str. 37 (Fernspr. 877593).

**Hüsch,** Gerhard, Prof., Kammers. Solln-München, Margaritenstr. 8 (Fernspr. München 794589)

**Iran,** Theodor, Dr., S. (lyr. u. jgdl. Operntenor). Berlin-Charlottenburg, Maikowskistr. 82 III (Fernspr. 345095).

**Jahn,** Karl, S. (Heldentenor). Berlin-Wilmersdorf, Paretzer Str. 16 (Fernspr. 874545).

**Jensen-Hoefflin,** Margarethe (jugendl.-dram. Sopran). Berlin-Wilmersdorf, Nassauische Str. 37 (Fernspr. 877593).

**Kayser,** Erna, S. (dramat. Sopr.). Dresden-A. 21, Behrischstr. 35 (Fernspr. 32214).

**Kemp-v. Schillings,** Barbara, *F*, S. Berlin-Charlottenburg, Berliner Str. 37 (Fernspr. 343930).

**Kemper,** Carl, Heldenbariton. Berlin SW 29, Kottbusser Damm 64 (Fernspr. 622803).

**Klupsch,** Paul, Sch. (jgdl. Kom., Charakterrollen). Berlin Wilmersdorf Güntzelstraße 19/20.

**Koch,** Marthel, S. Berlin-Charlottenburg, Niebuhrstr. 75 (Fernspr. 317541).

**König,** Gerti, S. (lyr. jugendl.). Berlin W 50, Kulmbacher Str. 3 (Fernspr. 256748).

**Köntgy,** Edzar v., Sch. (Charakt.-Held u. Liebh.). Osterode (Ostpr.), Postschließfach 100.

**Kovatsy,** Eugen v., S. Berlin W 30, Hohenstaufenstr. 11 (Fernspr. 250880).

**Krasa-Jank,** Minna, S. (Hochdram. u. Zwischenfach). Wien XVII., Rosensteingasse 14/25.

**Krause,** Karl, Sch. Dortmund, Heiligerweg 30.

**Kretzschmar,** Alexander, Sch. u. Spiell. Dresden-A. 1, Wettiner Str. 10 (Fernspr. 13290).

**Kriebitzsch,** Johanna, Sprech. (Rezit.) u. Sch. Berlin-Spandau, Neuendorfer Straße 94 (Fernspr. durch 373016).

**Kröning,** Georg, Oberspiell. u. Sch. Berlin NW 21, Dortmunder Str. 3 (Fernspr. 394864).

**Kube,** Rio, S. (lyr. Tenor). Berlin W 50, Neue Ansbacher Str. 12 (Fernspr. 254346).

**Kustermann,** Otto, Sch. u. Spiell (Charakterr.). München, Rindermarkt 3, IV St., II. Aufg. (Fernspr. 27116).

**Lassen-Voigt,** Irene. S. (dramat. u. Spielaltfach). Hamburg 13, Isestr. 31 (Fernspr. 555290).

**Lattmann,** Bertha, S. u. Sch. (Optt.-Soubrette). Chemnitz, Annenstr. 2.

— Lolo, Tanzsoubrette. Ebenda.

**Laufkötter,** Karl, S. Metropolitan Opera New York, Covent Garden Opera, London, Teatro Colon Buenos Aires. Ständ. Adr.: Düsseldorf, Pionierstr 27.

**Leidbold-Sigler,** Sch. u. S. Berlin-Wilmersdorf, Wexstr. 39/2.

**Leonhardt,** Karl, Gen.-Musdir., Prof., Ehrenmitgl. Stuttgart I. Tübingen, Gartenstr. 60 (Fernspr. 3385).

**Lerch,** Mario, S. (Tenor). Berlin-Wilmersdorf, Südwestkorso 53 a (Fernspr. 832925).

**Lieb,** Traute, Spiell. u. Sch. (Heldin u. Charakterliebhaberin). Berlin NW 7, Karlstr. 18 (Fernspr. 422382).

**Lindner,** Amanda, *F*, Sch. Charlottenburg 5, Luisenpl. 5 (Fernspr. 343016).

**Llach,** Carlos, S. (lyr. Bariton f. Op., Konzert (Oratorien), Rundfunk). Mainz a. Rh., Mitternacht $1^5/_{10}$ (Fernspr. 32603).

**L'Orange,** Georg, Oberspiell. u. Sch. (Charakt.-Komiker). Forst i. d. L., Leipziger Str. 16.

**Lorenzi,** Dr. Paul, S. (Heldenbariton). Wien IV., Lambrechtgasse 2 (Fernspr A 32862).

**Mahr,** Adda, Sch. (Charakter u. Mütterspiel). Leipzig C 1, Ludendorffstr. 2 III (Fernspr. 25004).

**Marlè,** Otto, S. Berlin-Wilmersdorf, Kreuznacher Str. 46 (Fernspr. 882529).

**Matthias-Ulrich,** Anny, Hochdramat. Säng.. Zwischenfach. Hamburg 19, Heußweg 98 (Fernspr. 447739).

**Maurach,** Dr. Johannes, Gen.-Intend. i. R. (Oberspiell. für Oper u. Schausp.). München 22, Widenmayerstr. 7 I (Fernspr. 21689).

**May,** Alexander. Baßbuffo u. Spiell. Krefeld. Bogenstr. 29 (Fernspr. 24078).

**Medenwald,** Paul, Intendant. Potsdam, Moltkestr. 9.

**Mehner-Lucon,** Elisabeth, Sch. Karlsruhe a. Rh., Beiertheimer Allee 5.

**Menari,** Paula, Sch. u. S. München, Asamstr. 17 (Fernspr. 27761).

**Munckel,** Carl, S. (jgdl. Heldentenor). Berlin-Mariendorf, Zastrower Str. 227.

**Naerger,** Elli, Sch. (I. kom. Alte). Schönebeck (Elbe), Böttcherstr. 10 (Fernspr. 2639).

**Neumeyer,** Fritz, S. (Heldenbariton). Magdeburg, Gutenbergstr. 11 (Fernspr. 25163).

**Nève-Braun,** Emmy de, *F*. S. (dram. Koloratursopr.). Berlin N 65. Müllerstr. 141 (Fernspr. 467818).

**Niessen,** Bruno v., Oberspiell. d. Op. (Intend. Saarbrücken, Stadttheater). Trillerweg 14.

**Oebels-Oebstroem,** Henry. Spiell. Berlin SW 68, Wilhelmstr. 145 (Fernspr. 191739).

**Ohms,** Elisabeth, S. (Hochdramat.). Berlin, Tharandter Str. 2 (Fernspr. 863740).

**Parge,** Wolfgang, Sch. Berlin W 62, Kleiststr. 8 (Fernspr. 973509).
**Peters,** Alfred, S., Sch. u. Spiell. Berlin N 4. Ackerstr. 30 I.
**Pündter,** Thea, *F*, Sch. (Charakterfach). Hamburg, Eppendorfer Baum 20.

**Rahm,** Inge, Sch. Dresden-A., Bamberger Str. 35 (Fernspr. 43382).
**Redien,** Carl, Sch. (Charakterr.). München, Auenstr. 78.
**Reichenbach-Neumeyer,** Eleonore, *F*, S. Magdeburg, Gutenbergstr. 11 (Fernspr. 25163).
**Reißer,** Richard, Heldentenor. Hamburg 30, Hoheweide 66 (Fernspr. 559941).
**Remmer,** Walter, Sch. (Char.-Kom.). Hannover, Marschnerstr. 7 (Fernspr. 37568).
**René,** Maximus, Int a. D., Spiell. u. Sch. Dresden-Blasewitz, Brucknerstr. 13 (Fernspr. 35136).
**René-Hilpert,** Franziska, Spiell. u. Sch. Ebenda.
**Retzbach-Erasimy,** Artur, Oberspiell. u. Sch. Berlin-Halensee, Seesener Str. 53.
**Richter-Anschütz,** Alfred, Dramat., Spiell. u. Sch. Chemnitz, Hohenzollernstr. 23 (Fernspr. 32525).
**Rizzolli,** Lilly, Optte.-Soubr. Leipzig 21, Salzmannstr. 5.
**Roemheld,** Willy, Generaldir., Oberspiell. u. Sch. Darmstadt, Landgraf-Georg-Straße 32.
**Roessert,** Hanns, Kpllm. Halle a. d. S., Am Steintor 17 (Fernspr. 33732).
**Roggenkamp,** Heinz, Sch. u. Spiell. Hamburg 19, Wiesenstr. 28 (Fernspr. 446727).

**Sachse-Steuernagel,** Erwin, Spiell. u. S. (1. lyr. Tenor). Berlin-Charlottenburg, Wielandstr. 36 (Fernspr. 322545).
**Schaedrich,** Charl., S. (Soubrette). Berlin-Neutempelhof, Badener Ring 40 (Fernspr. 667642).
**Scheinert,** Erich (Tenorbuffo f. Oper). Wiesbaden, Steubenstr. 19 (Fernspr. 23551).
**Schneider,** Max, Kpllm. Darmstadt, Erbacher Str. 15.
**Scholz,** Paul Gerhard, Kpllm. Bückeburg, Hindenburgallee 12 (Fernspr. 485).
**Schubert,** Erik, S. (Baß). Berlin N 4, Chausseestr. 6 (Fernspr. 414789).
**Schütz,** Erik, S. (Char. u. Kavalierbariton). Berlin-Grunewald, Menzelstr. 9 (Fernspr. 893555).
**Schulz-Körner,** Martha, Opernsängerin (Koloratur). Stuttgart-Nord. Mönchhaldenstr. 33.
**Schwamborn,** Heinz, Spiell. u. Sch. (I. Helden u. Heldenväter). Berlin SW 11, Hallesches Ufer 52 (Fernspr. 194891).
**Schwarze,** Karl, S. u. Sch. (Optt.-Komiker, Oberspiell.). Berlin O 17, Große Frankfurter Str. 133.
**Seibold,** Rudolf, Sch. u. S. (Optt.-Buffo u. Charakterkom.). München 8, Keller Straße 1.
**Sigg,** Alois, Sch. (I. Chargen). München 9, Amelungenstr. 5.
**Skoda,** Margot, *F*, S. (jgdl. Dram.). Berlin W 15, Olivaer Pl. 4 (Fernspr. 920283).
**Stallmann,** Max, 1. Optte.-Tenor. Chemnitz, Annenstr. 2.
**Strüver-Möricke,** Li, dram. Sopran. Duisburg, Hindenburgstr. 74 (Fernspr. 31940).
**Strunz,** Irma, Sch. u. Sprech. (Rezit.). München 13, Elisabethstr. 15 (Fernspr. 372360).
**Sturm-Schüßler,** Fritz, S. (Heldentenor). Berlin N 113, Dunckerstr. 49 (Fernspr. 447535).

**Tappe,** Walter, Dr., Spiell. u. Sch. Berlin-Wilmersdorf, Geisenheimer Str. 44 (Fernspr. 881993).

**Thielscher,** Guido, Sch. Berlin, Jenaer Str. 10 (Fernspr. 865261).

**Tietz,** Ellen, Sch. (Salondame). Frankfurt a. M., Holbeinstr. 44 a.

**Tollen,** Otz, Sch. u. Oberspiell. Berlin-Wilmersdorf, Südwestkorso 45 (Fernspr. 884820).

**Torris,** Maria, Sch. (Charakterfach). Berlin-Wilmersdorf, Gerolsteiner Str. 2 (Fernspr. 833645).

**Treßnitz,** Gertrud, Sch. Z. erfr. d. Dr. v. Zwehl, Berlin W 7, Woyerschstr. 13 (Fernspr. 224523).

**Ullmer,** Hanns, Sch. u. S. Berlin W 35, Ludendorffstr. 1.

**Vöge,** Georg, S. (Char. u. Heldenbariton). Berlin N 113, Schivelbeiner Str. 33 (Fernspr. 451075).

**Voß,** Cay-Dietrich, S. u. Spiell. (Tanzbuffo). Berlin W 50, Spichernstr. 4 (Fernspr. 255040).

**Wagner,** Hermann, Spiell. Berlin W 50, Rankestr. 29 IV r. (Fernspr. 243528).

**Waldritter,** Bella, S. u. Sch. (kom. Alte, Mütter). Berlin N 4, Ackerstr. 30 (Fernspr. 452312).

**Walter-Erlecke,** Erna, Sch. u. S. (sing. Liebh.). Bayer. Gmain, Obb. Landhaus, Schöndorfer.

**Weigel,** Hildegard, S. (jgdl. Dramat.). Berlin NW 40, Kirchstr. 12 (Fernspr. 394364 u. 392271).

**Werner-Waldenburg,** Herbert, I. Optte.-Tenor. Leipzig C 1, Richard-Wagner-Platz 1 (Fernspr. 26477).

**Werth,** Wilh., Sch. (Heldenv). Bad Berka a. d. Ilm, B. 76.

**Werthmann-Reiner,** Elfriede, Sch. Bad Orb, Würzburger Str. 3 (Fernspr. 270).

**Wodrich,** Meta, Sch. (Sentim., munt. Char.). Berlin-Wilmersdorf, Uhlandstr. 132 (Fernspr. 878820).

**Wolbrecht,** Margret, Sch. (jgdl. u. sentim. Liebhaberin u. Charakterr.). Berlin SW 11, Hallesches Ufer 52 (Fernspr. 194891).

**Wolff,** Heinz, S. (Heldentenor). Berlin-Grunewald, Friedrichsruher Str. 32 (Fernspr. 891862).

**Zerlett,** Gisela, S. (dram. Alt, Mezzo). Berlin-Westend, Ebereschenallee 58 (Fernspr. 993464).

**Zimmermann,** Carl, Sch. u. S., Spiell. Dresden 6, Königsbrücker Str. 44 (Fernspr. 56827).

— Gerhard (jgdl. Heldentenor). Berlin-Charlottenburg 2 Bleibtreustr. 41 (Fernspr. 912118).

B.

# Nachweis

über

# frühere Bühnenangehörige.

Für jede Neuauflage sind die Druckangaben (auch wenn dieselben unverändert geblieben sind) unaufgefordert aufzugeben.

**Arndt**, Walter, Sch., Spiell. u. Spr. Stendal, Ostwall 23.
- -Thiele, Trude, Sch. Ebenda.

**Beling-Schäfer**, Margarete, S. Braunschweig, Heinrichstr. 14.
**Bergmann**, Bruno, Intend. a. D. Dortmund, Töllnerstr. 7 (Fernspr. 27913).
— -Oumiroff, Tanja, S. Ebenda.
**Born-Binder**, Rosel van, Sch. Berlin-Charlottenburg, Kaiserdamm 115.
**Bornstedt**, Ernst, Intend. i. R., Ehrenmitglied des Grenzlandtheaters Flensburg. Weimar, Wörthstr. 47 II.
**Boruttau**, Alfred, Prof. e. h. München, Kaulbachstr. 24 (Fernspr. 22362).
**Brinkmann-Niems**, Erna (Heldin). Hamburg 30, Hoheluftchaussee 93 (Fernspr. 532294).
**Brosch**, Willy, Sch. Görlitz, Steinweg 36 (Fernspr. 2697).
**Bruch**, Ludwig von dem, Spiell. u. S. i. R. Prag-Weinberge, Praha XII, Nerudova 54 part.
**Busch, Otto, pens. ehem. Mitglied des Stadtth. Düsseldorf. Ständ. Adr.: Düsseldorf, Königstr. 9.**
**Byrans**, Dora, Sch. Braunschweig, Wilhelm-Bode-Str. 30.

**Corvinus**, Lorenz, S. Wien V, Wiedner Hauptstr. 87 (Fernspr. U 47108 B, 21069).

**Dallinger**, Paul, Dir.-Stellvertr. u. Bürochef. Hildesheim, Goslarsche Str. 26.
**Dischner**, Josef (früh. Theaterdirektor). Weimar, Emmy-Göring-Stift, Tiefurter Allee 37 (Fernspr. 104).
**Dittmar, Annie, geb. Schulte, Sch. (s. u. Schulte-Dittmar).**
**Dohme**, Hans W., Spiell. (zuletzt Bremen, Schauspielh.). Kassel, Hohenzollernstraße 176.
**Dorfeld-Doréna**, Charlotte, Sch. u. S. Berlin-Charlottenburg, Schillerstr. 36.
**Droescher**, Georg, Dr. phil., Oberspiell. u. Staatsoperndir. a. D. Ltr. d. Staatstheatermuseums. Berlin-Lichterfelde-Ost, Lorenzstr. 8.
**Dülfer**, Vilma, Sch. Kassel-Kirschditmold, Schanzenstr. 61.

**Eckner**, Heinz, S. Wien XIII, Jagdschloßgasse 57.
**Engelhard**, Leonor. S. (Heldentenor). Berlin W 35, Ludendorffstr. 77.
**Erlecke**, Richard, Sch. Bayerisch Gmain, Landhaus Schöndorfer.
**Ernst** Emilie, Sch. Weimar, Emmy-Göring-Stift.

**Falkenstein**, Walter (richtig Siebert). Bad Schandau b. Dresden, Villa Falkenstein.
**Feiler-Nedelko**, Blanca, Sch. u. S. Lundenburg ND., Holzwebergasse 21.
**Francillo-Kauffmann**, Hedwig, S. Berlin-Grunewald, Humboldtstr. 13 (Fernspr. 973016).

**Friedrich,** Albert, Sch. i. R., Pensionär d. Hamburger Stadtth. Magdeburg, Königgrätzer Str. 6.
**Froetel-Körner,** Paul, Sch. u. S. (I. Helden u. Charakter). Breslau 10, Weißenburger Str. 23.
**Froneck,** Franz, Spiell. (I. Optte.-Tenor, Tenorbuffo). Weimar, Marie-Seebach-Stift.

**Ganby,** Olga, Sch. Graz, Ruckerlberggürtel 16.
**Gebhardt,** Josef, Bühnbetr.-Insp. d. Staatsth. Braunschweig, Altenwiekring 28.
**Götze,** Fritz, Sch. Wien 56, Windmühlg. 9.
**Grahl,** Maximilian, S. u. Sch. Ehrenmitglied des Staatsth. Braunschweig, Schleinitzstr. 14.
**Greis,** Carl, S. u. Sch. Ehrenmitgl. d. Staatsth. Braunschweig, Geysostr. 11.
**Grimm-Einödshofer,** Marie, Sch. u. S. (kom. Alte). Berlin SW 11, Kleinbeerenstraße 8 (Fernspr. 191910).
**Groß,** Rudolf, Kpllm. Berlin-Friedenau, Varziner Str. 22 (Fernspr. 831151).
**Gruner-Köster,** Irma v., S. Neubabelsberg, Schillerstr. 4 (Fernspr. Potsdam 8042).
**Gunz,** Willi, Sch. i. R. Dresden-A., Winterbergstr. 15 (Fernspr. 39687).
**Guttmann,** Richard, Spiell. Wilhelmshaven, Friederikenstr. 65.

**Haase,** Ernst Richard, Sch. (Bonvivant). Wuppertal (Barmen), Völklingerpl. 5 (Fernspr. 56712).
**Hagen, Mary,** Op.- u. Optt.-Sg. Weimar, Tiefurter Allee 37, Emmy-Göring-Stift.
**Hanstein,** Otfrid v., 1890—1909 Sch., Spiell. u. Dir. (seit 1901), zul. Nürnberg, jetzt Schriftst. Berlin-Zehlendorf-West, Limastr. 4 (Fernspr. 844874).
**Hanstein,** Paula v., *F*, Sch., sentim. u. Charakterrollen. Ebenda.
**Hassay-Colditz,** Anny, S. (Optte.). Zwickau, Kreisigstr. 1 (Fernspr. 3827).
**Haußig,** Margarete, Sch. Stralsund, Tribseerschulstr. 8 I.
**Henke,** Helene, Sch. Breslau, Adolf-Hitler-Str. 6/8.
**Hildebrandt-Brodatzki,** Gertrud, S. Leipzig W 31, Brockhausstr. 37.
**Hirrlinger,** Paul, Sch. i. R. München, Krumbacher Str. 9.
**Höpp,** Willi, Operettenbuffo, Berlin-Wilmersdorf, Saalfelder Str. 9.
**Huff,** Eugen, Sch. (langj. Dresden, Staatsth.). Dresden-A. 21, Junghausstr. 46 (Fernspr. 24966, App. 19).

**Jacobi,** Franz, Prof., Schauspieler a. D., Ehrenmitgl. München I, Vorsitz im Direktorium des Theatermuseums (Klara-Ziegler-Stiftung). München, Nederlinger Str. 4.
**Jellouschegg,** Adolf, S., Ehrenmitgl. d. Staatsth. Braunschw. Braunschweig, Hagenring 20 (Fernspr. 3371).

**Kaiser,** Oskar, Dr. phil., Intend. a. D. Köln a. Rh., Richard-Wagner-Str. 31.
**Kase,** Alfred, Kammers. Stadtroda (Thür.), Villa Askania (Fernspr. 288).
**Kaufmann,** Will, Sch. Berlin, Hohenstaufenstr. 51 (Fernspr. 260859).
**Keller,** Hans, S. Konstanz, Bahnhofplatz 4 (Fernspr. 185).
**Kosel,** Walter, Sch. u. S. Freiburg (Breisgau), Runzstr. 74.
**Kossegg,** Therese, Sch. (zuletzt langjährig Mgdbg. Stadtth.). Magdeburg, Gustav-Adolf-Str. 15.
**Kothe,** Georg, Spiell. u. Sch. (Bonvivant). Kassel, Landgrafenstr. 3.
**Kothe-Haacke,** *F*, Jenny, Sch. (Heldin u. Salondame). Ebenda.
**Kowa,** Max, Sch. Berlin SW 61 Planufer 41.
**Kraemer,** Max, Prof., S. Wien IV, Preßgasse 17 (Fernspr. B 26094).
**Krampert,** Fritz, Sch. i. R. (zul. München, Kammerspiele im Schauspielhaus). Weimar, Marie-Seebach-Stift.
**Kraußneck,** Arthur, Sch. (zul. langj. a. Staatstheater Berlin). Berlin-Lankwitz, Kaiser-Wilhelm-Str. 54 A (Fernspr. 734735).
**Kronen,** Franz, S. Hannover, Spielhagenstr. 12 (Fernspr. 83312).

**Lanius,** Maria, Sch. Weimar, Emmy-Göring-Stift.
**Laudien,** Amalie, *F*, Sch. a. D. (zul. Wiesbaden). Neu Allschwil b. Basel, Schützenweg 26.
**Laudien,** Max, Kpllm. u. Chordir. Ehrenmitgl. u. Verwaltungsratsmitgl. des Verb. d. Bühnenkünstler i. d. Schweiz; Gastdirigent; Pensionär u. O.-V.-Kassierer Basel Stadtth., Neu Allschwil bei Basel (Schweiz), Schützenweg 26.
**Liepe,** Emil, S. Berlin-Wilmersdorf, Gasteiner Str. 8.

**Maach**, Vera, Opttn.-Sg. Berlin-Lichterfelde, Manteuffelstr. 10 (Fernspr. 739292).
**Mai-Rodegg**, Gustav. Berlin-Friedenau, Isoldestr. 10 (Fernspr. 831528).
**Malata**, Oskar, Musikdirektor. Perchtelsdorf b. Wien, Villa Malata (Fernspr. 18).
**Malata-Eibenschütz**, Riza, S. Ebenda.
**Marfa-Kühnemann**, Phily, Sch. Berlin-Zehlendorf, Kronprinzenallee 309 (Fernspr. 848680).
**Marlitz**, Fritz, Sch. (Reichsarbeitsdienst, Bezirk III, Schwerin).
**Marlow**, Eugen, S., Ehrenmitgl. d. Staatsth. Braunschweig. Braunschweig, Hermann-Göring-Allee 98 (Fernspr. 4213).
**Mauck**, Erich, S. Berlin W 15, Pariser Str. 56 (Fernspr. 923030).
**Mesmer**, Hermann, Sch. u. Spiell. Ehrenmitglied des Staatsth. Braunschweig. Braunschweig, Salzdahlumer Str. 63 (Fernspr. 5791).
**Moest**, Friedrich, Spiell. u. Dir. Berlin W 50, Prager Str. 30 (Fernspr. 240855).
**Müller**, Heinrich, Sch. a. D. Wien XIX, Billrothstr. 31 (Fernspr. A 13719).
**Müller-Diemert**, Leopoldine, *F*, Sch. Berlin-Charlottenburg, Horstweg 39 (Fernspr. 342339).

**Oberreich**, Hans, Direktor i. R. Berlin N 4, Kalkscheunenstr. 3 v. ptr. (Fernspr. 427222).
**Oppermann**, Heinrich, S. u. Sch. Ehrenmitglied des Staatsth. Braunschweig. Zimmerstr. 5a.

**Paulschmidt**, Paul, Hilfsspiell. u. Sch. Berlin-Wilmersdorf, Mannheimer Str. 35 (Fernspr. 864281).
**Payer**, Pauline Gabriele, S. u. Sch. **Bad Kösen, Borlachstr. 11.**
**Peter-Köhrer**, Evy, ehem. Primaballerina d. Staatsoper. Berlin-Charlottenburg 2, Knesebeckstr. 30.
**Planert**, Elisabeth, Sch. Braunschweig, Wolfenbütteler Str. 27b.
**Pook**, Fritz, Direktor a. D. Berlin-Wilmersdorf, Barstr. 28 (Fernspr. 874808).
**Pratl**, Anton, Spiell. u. Verw.-Dir. Zentralstelle d. Bühnen-Autoren u. Verleger. Berlin-Lichterfelde-W., Brahmsstr. 36.
**Prina**, Paul, Dram., Spiell. u. stellvertr. Leiter der städt. Schauspielschule i. R. Leipzig-S 3, Lössniger Str. 52.
**Püttmann-Huber**, Sybile, Ballettm. u. I. Hofsolotänz. a. D. (Wien, Mannheim, Kassel, Bremen, Darmstadt). Harburg a. E., Buxtehuder Str. 13.

**Quincke**, Wolfgang, Oberspiell. u. Sch. Oberaudorf a. Inn, Nr. 193.

**Rauch**, Hermann, Dr. Hofrat, Kur.-Dir. d. Städt. Kurverwaltung Wiesbaden i. R., Gustav-Freytag-Str. 4 (Fernspr. 21677).
**Reich**, Helga, *F*, Sch. Weimar, Marie-Seebach-Stift.
**Reich**, Wilhelm, Spiell. u. Sch. Ebenda.
**Reißner**, Emil, Oberspiell. u. Sch. Brünn, Babickowa 40.
**Remmertz**, Willy, Theaterdir. u. ehem. Operns. Breslau I, Schließfach 19.
**Reucker**, Alfred, Dr. phil., Gen.-Intend. d. Sächs. Staatsth. a. D. Dresden-A. 20, Spitzwegstr. 60 (Fernspr. 47864).
**Ritter**, Rudolf, Kammers. Stuttgart N., Wiederholdstr. 32 (Fernspr. 28298).
**Rittner**, Rudolf, Spiell. u. Sch. Weißbach b. Jauernig (Sudetenland).
**Röntz**, Wilhelm, Oberspiell. u. Dir. Weimar, Marie-Seebach-Stift, Tiefurter Allee 8.
**Roessert-Römer**, Martha, Operns. Halle, Am Steintor 17 (Fernspr. 33732).
**Rohland-Rohleder**, Clara, *F*, Sch. (Heroine). Berlin-Westend, Ahorn-Allee 52-54.
**Rudolph**, Hermann, zuletzt Intend.-Stellv. Dresden-A., Zwinglistr. 48.

**Sandhop**, Hans, S. Wilhelmshaven, Kaiserstr. 75.
**Scala-Reisser**, Anny, S. Hamburg 30, Hoheweide 66 (Tel. 559941).
**Scarla**, Irma, Sch. Ehrenmitgl. d. Staatsth. Braunschweig. München, Odeonsplatz 14 (Fernspr. 28516).
**Schaper**, Rudolf, Generalintendant i. R. Ehrenmitgl. d. Danziger Staatstheaters. Gauting b. München, Frühlingstr. 110 (Fernspr. 88451).
**Scheidhauer**, Ferdinand, Operns. a. D. München 22, Gewürzmühlstr. 13 (Fernspr. 2034, 478).
**Schink**, Agnes, S. u. Sch. Braunschweig, Husarenstr. 6.
**Schliepe**, Ernst, Kpllm. Berlin W 15, Düsseldorfer Str. 8 (Fernspr. 923807).
**Schoch-Moest**, Else, *F*, S. Berlin W 50, Prager Str. 30 (Fernspr. 240855).
**Schroth**, Phili, Sch. Weimar, Emmy-Göring-Stift.
**Schuhmann**, Maria, Sch. Dönberg über Wuppertal-Vohwinkel, Mühlenweg 46.

**Schulte-Dittmar,** Annie, *F*, Sch. Berlin SW 61, Yorckstr. 6.
**Schwarz,** Hans, Oberspiell. u. Sch. a. D. Weimar, Marie-Seebach-Stift.
**Sembach,** Käthe, S. Gelsenkirchen, Wattenscheider Str. 192 a.
**Sendahl,** Nadja, *F*, Sch. Dresden-A., Zwinglistr. 48.
**Slezak,** Leo, ehem. Kammers., Ehrenmitgl. d. Staatsoper Wien I, Opernring 1.
**Soldan,** Hedwig, S. Berlin-Wilmersdorf, Waghäuselerstr. 9-10 (Fernspr. 873513).
**Soldan,** Kurt, Kpllm. Ebenda.
**Spies,** Hans, S. Donaustauf 96 (Oberpfalz).
**Spies,** Claire geb. Winkler, *F*, Sch. Ebenda.
**Starka,** Karl, Spiell. u. S. Wien 56, Mariahilferstr. 3 (Fernspr. B 22052).
**Stickel,** Minna, Sch. Weimar, Emmy-Göring-Stift.
**Stiehl,** Ludwig, Sch. u. Spiell. a. D. Weimar, Emmy-Göring-Stift.
**Strathmann,** Friedrich, Sänger. Ehrenmitgl. d. Dtsch. Nationaltheaters in Weimar, Kurthstr. 7 a.
**Stuhlfeld,** Willy, Hof-Komm.-Rat, Spiell. u. S., zul. Int. d. Vereinigt. Th. Nürnberg-Fürth-Erlangen. Berlin N 65, Chausseestr. 68 (Fernspr. 462424).

**Tacco-Blank,** Marietta, Sch., ehem. Mitgl. d. Hofth. Stuttgart. Weimar, Marie-Seebach-Stift.
**Thiele,** F. W., Spiell. u. Sch. Blankenfelde, Krs. Teltow, Klaus-v.-Papestr. 17.
**Tomicich,** Hugo, Kpllm. Berlin W 30, Eisenacher Str. 121 (Fernspr. 271575).

**Uhlitzsch,** Georg, Spiell. u. Sch. (Char.-Kom.). Buenos-Aires, Casilla de Correo 1629.
**Uhlmann,** Hans, ehem. Mitgl. d. Staatsth. Berlin. Wilderness C. P., Indian Ocean (South Africa) (Fernspr. George 101).
**Ulrich,** Albert, Sch., Ehrenmitgl. d. Staatsth. Braunschw. Braunschweig, Kasernenstr. 38.

**Walenta,** Josef, Sch. Weimar, Marie-Seebach-Stift.
**Wallner,** Franz, Dir., Sch. Dresden-A. 1, Bürgerwiese 18 II.
**Wallnöfer,** Adolf, S., Dir. München 19, Malsenstr. 57 (Fernspr. 60611).
**Welzel,** Anna, Sch. Weimar, Marie-Seebach-Stift.
— Ernst, Theaterdir. a. D. Ebenda.
**Wernick-Vausch,** Margarete, ehem. Sch. Weimar, Marie-Seebach-Stift.
**Wesselsky-Wessely,** Ludwig Aug., Direktor (1914—1928 Dir. des Stadtth. Passau). Santiago de Chile, Südamerika, Casilla 205 (Fernspr. 66211).
**Wolf,** Günther, Sch. Berlin SW 68, Wassertorstr. 41.

**Zohsel,** Fritz, Op.-S. Berlin-Wilmersdorf, Homburger Str. 75 (Fernspr. 890608).

# Reichskulturkammer

## mit Reichskultursenat und Landeskulturwalter

1. **Reichstheaterkammer**
2. Reichsmusikkammer
3. Reichsfilmkammer
4. Reichspressekammer
5. Reichsschrifttumskammer
6. Reichskammer der bildenden Künste

# Reichskulturkammer

(Oeffentlich-rechtliche Körperschaft.)

Berlin W 35, Am Karlsbad 12-13 (Fernspr. 110014).

**Präsident:** Dr. Joseph Goebbels, Reichsminister für Volksaufklärung und Propaganda, Berlin W 8, Wilhelmplatz 8-9.

**Vizepräsidenten:** Reichswirtschaftsminister Walther Funk, Berlin W 8. Behrenstr. 43 (Fernspr. 164351). Staatssekretär Karl Hanke, Berlin W 8, Wilhelmplatz 8 (Fernspr. 110014).

**Hauptgeschäftsführer:** Erich Schmidt, Berlin W 35, Am Karlsbad 12-13.

## Mitglieder des Reichskultursenats.

Stand: 1. Oktober 1939.

### a) Aus dem Kreise der Reichstheaterkammer:

| Name | Titel | Anschrift |
|---|---|---|
| Körner, Ludwig | Präsident der Reichstheaterkammer | Berlin-Nikolassee, Krottnaurer Str. 19 |
| Klöpfer, Eugen | Vizepräs. der RThK., Gen.-Intend., Staatsschauspieler | Theater am Horst-Wessel-Platz, Berlin C 2, Linienstraße 227 |
| Arent, Benno v. | Prof., Reichsbühnenbildner | Berlin-Wannsee, Bismarckstr. 28 |
| Bethge, Friedrich | Chefdramaturg | Frankfurt a. M., Städt. Bühnen |
| Gründgens, Gustav | Gen.-Intend., Staatsrat, Staatsschauspieler | Preuß. Staatstheater, Berlin W 8, Oberwallstr. 22 |
| Hilpert, Heinz | Direktor | Deutsches Theater, Berlin, Schumannstr. 13a |
| Krauß, Otto | Prof., Gen.-Intend. | Düsseldorf, Städt. Bühnen |
| Krauß, Werner | Staatsschauspieler | Berlin-Dahlem, Im schwarzen Grund 17 |
| Müthel, Lothar | Staatsschauspieler Dir. d. Burgtheaters | Wien, Burgtheater |
| Rode, Wilhelm | Kammers., Gen.-Intendant | Berlin-Charlottenburg, Bismarckstr. 87 |
| Tietjen, Heinz | Gen.-Intend., Staatsrat | Preuß. Staatstheater, Berlin W 8, Oberwallstr. 22 |
| Walleck, Oskar | Gen.-Intend. | Prag, Deutsches Theater |
| Ziegler, Dr. Hans Severus | Gen.-Intend., Staatsrat | Weimar, National-Theater |

**b) Sämtliche Mitglieder des Reichskultursenats:**

| Name | Titel | Anschrift |
|---|---|---|
| Adam, Franz | Generalmusikdirektor | München, Braunes Haus |
| d'Alquen, Gunter | Hauptschriftleiter | Berlin SW 68, Zimmerstraße 88 |
| Amann, Max | Reichsleiter, Präs. der Reichspressekammer | München, Thierschstr. 11 |
| Anacker, Heinrich | Schriftsteller | Berlin-Wannsee, Seeuferstr. 1 |
| Arent, Prof. Benno v. | Reichsbühnenbildner | Berlin-Wannsee, Bismarckstr. 28 |
| Backhaus, Prof. Wilh. | Pianist | Berlin W9, Köthener Str. 9 |
| Baumgarten, Prof. Paul | Architekt | Berlin-Charlottenburg, Bismarckstr. 91 |
| Baur, Karl | Verleger | München, Finkenstr. 2, Verlag Callway |
| Baur, Wilhelm | Verlagsdirektor, Vizepräsident d. Reichsschrifttumskammer | Berlin SW 68, Zimmerstraße 88 |
| Berchtold, Josef | Hauptschriftleiter | München, Amalienstr. 14/I |
| Bestelmeier, Prof. Dr. German | Präsident der Münchener Akademie | München, Münchener Akademie |
| Bethge, Friedrich | Chefdramaturg | Frankfurt (Main), Städt. Bühnen |
| Bieber, Prof. Oswald Eduard | Architekt | München, Schrammerstr. 7 |
| Blunck, Dr. Hans Friedrich | Altpräsident | Mölenhoffhuus, Post Greben i. Holstein |
| Boeckmann, Kurt von | Intendant | Berlin-Charlottenburg, Soorstr. 33 |
| Bouhler, Philipp | Reichsleiter | Berlin W 8, Voßstr. 4 |
| Brinkmann, Prof. Woldemar | Architekt | München, Leopoldstr. 15 |
| Bruckmann, Hugo | Verlagsdirektor | München, Leopoldstr. 10 |
| Dietrich, Dr. Otto | Staatssekretär, Reichsleiter und Reichspressechef d. NSDAP. | Berlin W 8, Wilhelmstr. 64 |
| Dresler, Dr. Adolf | Hauptamtsleiter der Reichspressestelle der NSDAP. | München, Haus der Presse, Karlstr. 18 |
| Dwinger, Edwin Erich | Schriftsteller und Erbhofbauer | Wiesengut Hedwigshof, Post Seeg im Allgäu |

| Name | Titel | Anschrift |
|---|---|---|
| Euringer, Richard | Schriftsteller | Asental, Post Salzuflen |
| Fetkötter, Heinrich | Hauptschriftleiter | Düsseldorf, Pressehaus |
| Froelich, Prof. Carl | Präsident der Reichsfilmkammer | Berlin-Tempelhof, Manfr.-v.-Richthofen-Str. 61 |
| Furtwängler, Prof. Dr. Wilhelm | Generalmusikdirektor | Berlin-Zehlendorf, General-Wever-Str. 11 |
| Gall, Prof. Leonhard | Architekt | München, Theresienstraße 148 |
| Giesler, Hermann | Generalbaurat | München, Prinzregentenstraße 3 |
| Glaßmeier, Dr. Heinrich | Reichs-Intendant | Berlin-Charlottenburg, Haus des Rundfunks |
| Graener, Prof. Dr. Paul | Vizepräsident der Reichsmusikkammer | Berlin SW 11, Bernburger Straße 19 |
| Gründgens, Gustaf | Gen.-Intend., Staatsrat, Staatsschauspieler | Preuß. Staatstheater, Berlin W 8, Oberwallstr. 22 |
| Hadamovski, Eugen | Reichssendeleiter | Berlin-Charlottenburg, Masurenallee 9 |
| Hierl, Konstantin | Staatssekretär, Reichsarbeitsführer | Berlin-Grunewald, Schinkelstraße |
| Hilpert, Heinz | Direktor | Deutsches Theater, Berlin, Schumannstr. 13a |
| Himmler, Heinrich | Reichsführer SS | Berlin SW 11, Prinz-Albrecht-Str. 8 |
| Hönig, Prof. Eugen | Architekt | München 19, Prinzenstr. 20 |
| Jannings, Emil | Staatsschauspieler | Berlin W 8, Hotel Kaiserhof |
| Johst, Hanns | Präsident der Reichsschrifttumskammer, Staatsrat | Berlin-Charlottenburg, Hardenbergstr. 6 |
| Jügler, Dr. Richard | Hauptschriftleiter | Berlin W 8, Kronenstr. 37 |
| Kayßler, Friedrich | Staatsschauspieler | Berlin-Kl. Machnow, Post Zehlendorf, Quaststr. 17 |
| Klein, Prof. Richard | Direktor | München, Laplacestr. 32 |
| Klimsch, Fritz | Professor | Berlin-Charlottenburg, Kastanienallee 8 |
| Klöpfer, Eugen | Gen.-Intend., Staatsschausp., Vizepräs. der Reichstheaterkammer | Theater am Horst-Wessel-Platz, Berlin C 2, Linienstraße 227 |

| Name | Titel | Anschrift |
|---|---|---|
| Körner, Ludwig | Präsident der Reichstheaterkammer | Berlin-Nikolassee, Krottnaurerstr. 19 |
| Krauß, Clemens | Staatsoperndirektor | München, Bayer. Staatstheater |
| Krauß, Prof. Otto | Generalintendant | Düsseldorf, Städt. Bühnen |
| Krauß, Werner | Staatsschauspieler | Berlin-Dahlem, Im schwarzen Grund 17 |
| Kreis, Wilhelm | Professor | Dresden N., Kunstakademie, Brühlsche Terrasse |
| Kriegler, Hans | Präsident der Reichsrundfunkkammer | Berlin NW 40, Alsenstr. 5 |
| Lau, Dr. Alfred | Intendant | Königsberg i. Pr., Rundfunkhaus |
| Lehnich, Prof. Dr. Oswald | Staatsminister a. D. | Berlin-Zehlendorf-W, Margaretenstr. 7 |
| Ley, Dr. Robert | Staatsrat, Reichsorganisationsleiter der NSDAP. | Berlin W 57, Potsdamer Straße 75 |
| Loos, Theodor | Staatsschauspieler | Berlin-Zehlendorf, Argentinische Allee 22 |
| Lutze, Viktor | Stabschef der SA. | Berlin W 8, Voßstr. 1 |
| Möller, Eberhard Wolfgang | Referent | Berlin W 8, Wilhelmplatz |
| Müthel, Lothar | Staatsschauspieler Dir. d. Burgtheaters | Berlin-Charlottenburg, Württembergallee 28 |
| Pfitzner, Dr. Hans | Professor | München 27, Wasserburger Straße 21, |
| Raabe, Prof. Dr. Peter | Generalmusikdirektor, Präsident d. Reichsmusikkammer | Berlin SW 11, Bernburger Straße 19 |
| Reischach, Graf Hans-Joachim | Zeitungsverleger | Berlin SW 68, Charlottenstraße 82 |
| Rienhardt, Rolf | Rechtsanwalt | Berlin W 35, Standartenstraße 14 |
| Ritter, Karl | Filmregisseur | Berlin-Babelsberg, Stubenrauchstr. 16 |
| Rode, Wilhelm | Kammers., Gen.-Intendant | Berlin-Charlottenburg, Bismarckstr. 87 |
| Rust, Bernhard | Reichsminister f. Wissenschaft, Erziehung u. Volksbildung | Berlin W 8, Unter den Linden 69 |
| Speer, Prof. Albert | Architekt | Berlin-Charlottenburg, Lindenallee 18 |

| Name | Titel | Anschrift |
|---|---|---|
| Schirach, Baldur v. | Reichsjugendführer | Berlin NW 40, Kronprinzen-Ufer 10 |
| Schlusnus, Heinrich | Kammersänger | Berlin-Charlottenburg, Jasminweg 4 |
| Schmid-Ehmen, Kurt | Professor | München, Franz-Joseph-Straße 19 |
| Schulte-Strathaus, Ernst | Reichsamtsleiter | München, Braunes Haus |
| Schumann, Dr. Prof. Georg | Direktor | Berlin, Pariser Platz 4, Akademie der Künste |
| Schumann, Gerhard | Schriftsteller | Berlin-Charlottenburg, Hardenbergstr. 6. |
| Schweitzer, Prof. Hans | Reichsbeauftragter für die künstlerische Formgebung | Berlin W 8, Wilhelmpl. 8 |
| Stehr, Dr. h. c. Hermann | Schriftsteller | Oberschreiberhau, Hermann-Stehr-Str. 10 |
| Stein, Prof. Dr. Fritz | Generalmusikdirektor | Berlin-Charlottenburg, Schloßstr. 56 |
| Stoffregen, Götz Otto | Intendant | Berlin-Charlottenburg, Masurenallee 9 |
| Strauß, Dr. Emil | Dichter | Freiburg i. Brsg., Richard-Wagner-Str. 17 |
| Tietjen, Heinrich | Generalintendant | Preuß. Staatstheater, Berlin W 8, Oberwallstr. 22 |
| Wackerle, Josef | Professor | München, Königinnenstr. 29 |
| Walleck, Oskar | Generalintendant | Prag, Deutsches Theater |
| Weiß, Wilhelm | Hauptmann a. D., Leiter des Reichsverbandes d. deutschen Presse | Berlin SW 68, Zimmerstraße 88 |
| Ziegler, Prof. Adolf | Präsident der Reichskammer der bildenden Künste | München, Akademiestr. 2 |
| Ziegler, Dr. Hans Severus | Gen.-Intend., Staatsrat | Weimar, National-Theater |
| Zörner, Ernst | Oberbürgerm., Durchführungsstelle des Generalbauinspektors für die Reichshauptstadt | Berlin W 8, Pariser Platz 6 |

## Landeskulturwalter.

Personalunion mit den Leitern der Reichspropagandaämter.

| Nr. | Gau | Sitz | Landes-kulturwalter | Anschrift |
|---|---|---|---|---|
| 1 | Baden | **Karlsruhe** | A. Schmid | Ritterstr. 22 |
| 2 | Bayr. Ostmark | **Bayreuth** | H. Kolbe | Wölfelstr. 4 |
| 3 | Berlin | **Berlin-Nikolassee** | Wächter | Kirchweg 33 |
| 4 | Düsseldorf | **Düsseldorf** | H. Brouwers | Greifenberger Allee 66 |
| 5 | Essen | **Essen** | A. Fischer | Moltkeplatz 27 |
| 6 | Franken | **Nürnberg** | Bäselsöder | Schlageterpl. 1 |
| 7 | Halle-Merseburg | **Halle (Saale)** | Maul | Hindenburgstr. 55 |
| 8 | Hamburg | **Hamburg 36** | — | Colonnaden 70-74 |
| 9 | Ost-Hannover | **Lüneburg** | F. Schmonsees | Lünerweg 28 |
| 10 | Süd-Hannover-Braunschweig | **Hannover** | Huxhagen | Hinüberstr. 4A |
| 11 | Hessen-Nassau | **Frankfurt a. M.** | Stöhr | Kaiserstr. 32 |
| 12 | Koblenz-Trier | **Koblenz** | Urmes | Emil-Schüller-Str. 18-20 |
| 13 | Köln-Aachen | **Köln** | Ohling | Habsburgerring 1 |
| 14 | Kurhessen | **Kassel** | Gernand | Königsplatz 59 |
| 15 | Magdeburg-Anhalt | **Dessau** | Knöbel | Fürstenstr. 8 |
| 16 | Mainfranken | **Würzburg** | Vogt | Schönbornstr. 8 |
| 17 | Mark Brandenburg | **Berlin W 62** | Scherer | Ahornstr. 2 |
| 18 | Mecklenburg | **Schwerin** | Wilke | Mozartstr. 12 |
| 19 | München-Oberbayern | **München** | O. Nippold | Prannerstr. 20 |
| 20 | Ostpreußen | **Königsberg** | Paltzo | Französische Str. 19-20 |
| 21 | Pommern | **Stettin** | K. Popp | Schillerstr. 11 |
| 22 | Saarpfalz | **Neustadt a. d. Weinstraße** | R. Trampler | Landauer Str. 4a |
| 23 | Sachsen | **Dresden-A. 1** | Salzmann | Ostra-Allee 27 |
| 24 | Schlesien | **Breslau 13** | Fischer | Charlottenstr. 28 |
| 25 | Schleswig-Holst. | **Kiel** | Schierholz | Mühliusstr. 36a |
| 26 | Schwaben | **Augsburg** | Traeg | Obstmarkt 5 |
| 27 | Thüringen | **Weimar** | Brüstlin | Sophienstr. 9 |
| 28 | Weser-Ems | **Oldenburg i. O.** | E. Schulze | Meinardusstr. 4 |
| 29 | Westfalen-Nord | **Münster** | Uranowski | Warendorfer Str. 15 |
| 30 | Westfalen-Süd | **Bochum** | H. Brust | Wilhelmstr. 15-17 |
| 31 | Württemberg | **Stuttgart-N.** | A. Mauer | Kronprinzstr. 4 |
| 32 | Wien | **Wien** | Maul | Reisnerstr. 40 |
| 33 | Niederdonau | **Wien 9** | Hans Goger | Türkenstr. 3 |
| 34 | Oberdonau | **Linz** | Dr. Ferry Pohl | Spittelwiese 6 |
| 35 | Steiermark | **Graz** | Gustav Fischer | Mandellstr. 4 |
| 36 | Kärnten | **Klagenfurt** | Ottokar Drumbl | 10.-Oktober-Str. 28 |
| 37 | Salzburg | **Salzburg** | Artur Salcher | Saint Julienstr. 1 |
| 38 | Tirol-Vorarlbg. | **Innsbruck** | Artur Mazuo | Landhaus-Erweitebau 2. Stock |
| 39 | Sudetenland | **Reichenberg** | Hoeller | Gerhart-Hauptmann-Str. 7 |
| 40 | Danzig | **Danzig** | z. Zt. noch nicht ernannt | — |

# 1. Reichstheaterkammer.

(Oeffentlich-rechtliche Körperschaft.)

Berlin W 62, Keithstr. 27 (Fernspr. 259401).

---

Das Verwaltungsgebäude der Reichstheaterkammer, früher im Besitz der Genossenschaft der deutschen Bühnenangehörigen, ist Eigentum der „Goebbels-Stiftung für Bühnenschaffende".

---

Postscheckkonto: Berlin 10079; (für Sonderbeiträge nach Anordnung Nr. 67: Berlin 36000). Bankkonto: Deutsche Bank, Depositenkasse M., Berlin W 62, Kurfürstenstraße 115.

(Diese Angaben beziehen sich auf sämtliche nachstehend verzeichneten Dienststellen, soweit nichts Abweichendes vermerkt ist.)

*

**Präsident:** Ludwig Körner, zugl. Sonderbeauftragter des Herrn Reichsministers für Volksaufklärung und Propaganda für die Sozial- und Altersversorgungsfragen der Reichskulturkammer und ehrenamtlicher Geschäftsführer der „Goebbels-Stiftung für Bühnenschaffende" in Berlin, Präsident des Kartellverbandes Deutscher Bühnenangehörigen und der G.d.d.B.A. i. Liqu., Mitglied des Reichskultursenats.

**Vizepräsident:** Eugen Klöpfer, Gen.-Intend. der Volksbühne, Berlin, Staatsschausp., Mitgl. d. Reichskultursenats.

**Präsidialrat:** Präsident Ludwig Körner*. Vizepräsident Eugen Klöpfer*. Geschäftsführer A. E. Frauenfeld. Reichsbühnenbildner Prof. Benno von Arent*. Gen.-Intend. Staatsrat Gustaf Gründgens*. Gen.-Intend. Prof. Otto Krauß*. Staatssch. Lothar Müthel*. Präs. d. Dtsch. Filmakademie Wilhelm Müller-Scheld. Min.-Rat Franz Joseph Scheffels. Gen.-Intend. Oskar Walleck*. Oberbürgerm. Dr. Will, Königsberg.

Die mit * bezeichneten Präsidialratsmitglieder sind gleichzeitig Mitglieder des Reichskultursenats.)

**Geschäftsführer:** Gauleiter Alfred Eduard Frauenfeld, M.d.R.

**Stellv. Geschäftsführer:** Min.-Rat Franz Joseph Scheffels. Rechtsanwalt Hanns Zarth.

**Präsidialbüro:** Paul Petersz, Mitarb. d. Präsidenten; Dr. Kurt Wilimczik, Presseangelegenheiten, zugl. Hauptschriftleiter der „Bühne"; Fritz Speicher, Deutsches Bühnenjahrbuch, Statistik u. „Sammelmappe der Reichstheaterkammer" (Sammlung von Rechtsvorschriften).

**Der Geschäftsführung unmittelbar unterstehende Sachgebiete:**

I: Verwaltung, Haushalt und Buchhaltung.
Sachbearbeiter: Bruno Kalden.

II: Kasse und Personal.
Sachbearbeiter: Hans Gillmann.

III: Recht.
Leiter: Rechtsanwalt Hanns Zarth.
Stellvertreter: Assessor Bernhard Riepenhausen.

1. Rechtsamt:
Allgemeine Rechtsangelegenheiten der Kammer und ihrer Gliederungen. Rechtsgutachten, Anordnungsentwürfe, Vertretung der Kammer in der Akademie für Deutsches Recht sowie in Sachverständigenausschüssen nach dem A.O.G., Überwachung einheitlicher Rechtsentwicklung im Kammerbereich, Bearbeitung von Beschwerden in Ausschluß- und Zulassungsverfahren. — Auslands- und Devisenreferat.

Rechtsanw. Hanns Zarth, Assess. Bernhard Riepenhausen.

2. Rechtsschutzstelle:

a) Fachschaft Bühne:

Sachgebiet Theaterveranstalter und Bühnenleiter: Min.-Rat Franz Joseph Scheffels.

Übrige Sachgebiete, zugl. Beratungsstelle für Familienfürsorge: Rechtsanwalt Hanns Zarth; Assess. Bernhard Riepenhausen; Referendar Gerhard Fürst.

b) Fachschaft Tanz (wie Fachschaft Bühne).

c) Fachschaft Artistik:

Sachgebiet Betriebsführer, Direktoren: Rechtsanwalt Kurt Roeder.

Sachgebiet Artisten: Rechtsanwalt Hans Heinz Armbrust, Anwalt-Ass. Hans Junge.

d) Fachschaft Schausteller: Rechtsanwalt Dr. Karl-Heinz Kaltenborn.

e) Vereinigung der Bühnenverleger e. V.: Rechtsanwalt Dr. Wolfgang Reichstein.

IV: Zulassungsverfahren, Bühnennachweis und Bühnenvermittlung.
Sachbearbeiter: Assessor Dr. Gerhard Brückner.

V: Soziale Betreuung: (Leitung: der Präsident).

a) „Goebbels-Stiftung für Bühnenschaffende“ u. „Künstlerdank“: Friedrich Karnowsky.

b) Umschulung: Kurt Wiedenfeld.

c) Sozialrechts-Fragen: Rechtsanwalt Hanns Zarth, zugl. stellv. Geschäftsführer der Reichstheaterkammer.

VI. Berufsberatungsstelle.
Sachbearbeiter: Hans Abrell.
Mitarbeiter: Otto Henning.

## Fachschaft Bühne.*)

Leiter: Oberspielleiter Bernhard Herrmann (ehrenamtlich).
Stellvertreter: Min.-Rat. Franz Joseph Scheffels, s. stellv. Geschäftsführer der Reichstheaterkammer.

Sachgebiete:

**1. Theaterveranstalter und Bühnenleiter.**
Sachbearbeiter: Min.-Rat Franz Joseph Scheffels.
Stellvertreter: Dr. Rolf Roenneke.

**2. Vorstände, Spielwarte, Einhelfer und Sprecher.**
Sachbearbeiter: Kurt Wiedenfeld.

**3a. Schauspieler.**
Sachbearbeiter: Walter Bergen.

**3b. Sänger.**
Sachbearbeiter: Walter Kirchhoff.

**4. Chorsänger.**
Sachbearbeiter: Wilhelm Vetter (ehrenamtlich).

**5. Tänzer.**
Sachbearbeiter: August Burger ※.

**6. Bühnenlehrer.**
Sachbearbeiter: Otto Henning (ehrenamtlich).

**7. Bühnenvermittler.**
Sachbearbeiter: Paul Müller (ehrenamtlich), zugl. Leiter der amtl. Verrechnungsstelle für Bühnenvermittler.
Stellv.: Dr. Edelfried Koschmieder (ehrenamtlich).

**Rechtsschutzstelle** (s. S. 130). **Bühnenschiedsgerichte** (s. S. 148).

## Fachschaft Rundfunk (s. S. 141).

## Fachschaft Artistik.

Leiter: Konrad Geiger.
Stellv.: Kurt Daum.

Sachgebiete:

**1. Betriebsführer, Direktoren.**
**2. Artisten.**
**3. Vermittler.**
**4. Arbeitsbeschaffungsstelle.**

Sachbearbeiter: Kurt Daum, Wolfgang Schubert ※, Friedrich Semmel-Sembach ※, Fritz Ziegler.

**Rechtsschutzstelle** (s. S. 130).

## Varieté-Schiedsgerichte I. u. II. Instanz in Berlin (Reichstheaterkammer).

(Varieté-Schiedsgerichtsordnung, R.Arb.Bl. 1938, VI Nr. 12, 448.)

## Fachschaft Tanz.

Leiter: August Burger ※ (s. o.).
Stellv.: Franz Büchler.

Sachgebiete:

**1 Tanzleiter und Podiumstänzer.**
**2. Gesellschaftstanzlehrer.**

**Rechtsschutzstelle** (s. S. 130).

---

*) Nähere und weitere Angaben der Fachschaft Bühne siehe Seite 147.

## Fachschaft Schausteller.

Berlin NW 21, Alt Moabit 94 (Fernspr. 395441).

Leiter: Paul Damm (ehrenamtlich).
Stellv.: Xaver Schichtl (ehrenamtlich).

Sachgebiete:

**1. Schaustellunternehmen und Schausteller.**
**2. Puppenspieler.**

**Rechtsschutzstelle** (s. S. 130).

## Fachverband: Vereinigung der Bühnenverleger e. V.

Berlin W 62, Kalkreuthstr. 4-5 (Fernspr. 256833, Postscheckkonto: 29529, Bankkonto: Deutsche Bank, Depositenkasse R., Berlin-Charlottenburg, Joachimsthaler Str. 4).

**Vorsitzender:** Dr. Ferdinand Junghans.
**Stellvertreter:** Dr. Hans Sikorski.
**Geschäftsführer:** Walter Stadeler.

*

## Örtliche Stellen der Reichstheaterkammer.

Zu § 6 der Anweisung an die unteren Verwaltungsbehörden zum Verfahren bei Entscheidung von Anträgen auf Zulassung zu gelegentlichen Veranstaltungen von Theateraufführungen (Reichsministerialblatt Nr. 38 v. 18. August 1939).

Örtliche Stellen der Reichstheaterkammer im Sinne des § 7 der Verordnung zur Durchführung des Theatergesetzes vom 18. Mai 1934 sind:

1. In Orten, in denen sich nur ein Theater befindet, der Theaterleiter und der Obmann der Fachschaft Bühne des betreffenden Theaters. Bei Meinungsverschiedenheiten entscheidet der Theaterleiter.
2. In Orten, in denen sich zwar mehrere Theater, aber nicht der Sitz des Landesleiters der Reichstheaterkammer befindet, der Intendant und der Obmann der Fachschaft Bühne des am Orte befindlichen Staats- oder Stadttheaters. Bei Meinungsverschiedenheiten entscheidet der Intendant.
3. In Orten, in denen sich mehrere Theater und der Sitz des Landesleiters der Reichstheaterkammer befinden, der Landesleiter der Reichstheaterkammer.

Landesleiterstellen der Reichstheaterkammer[1]) sind an folgenden Orten des Deutschen Reichs errichtet:

| | | |
|---|---|---|
| Aussig | Essen | Lüneburg |
| Bayreuth | Fankfurt a. M. | München |
| Berlin (für die Stadt Berlin) | Halle a. S. | Neustadt a. d. Haardt |
| Berlin (für den Gau Mark Brandenburg) | Hamburg | Nürnberg |
| Bochum | Hannover | Oldenburg i. O. |
| Breslau | Karlsruhe | Schwerin |
| Dessau | Kassel | Stettin |
| Dresden | Kiel | Stuttgart |
| Düsseldorf | Koblenz | Weimar |
| | Köln | Wien |
| | Königsberg (Pr.) | Würzburg |

Sind die unter 1 und 2 genannten Organe an der Ausübung ihrer Tätigkeit durch Schließung des betreffenden Theaters verhindert, so tritt an ihre Stelle für die nach den Verordnungen zur Durchführung des Theatergesetzes vom 18. Mai 1934 und 28. Juni 1939 zu erfüllende Aufgabe der zuständige Landesleiter der Reichstheaterkammer.

Bei Veranstaltungen von Theateraufführungen unter freiem Himmel (Freilichtaufführungen) ist als örtliche Stelle der Reichstheaterkammer grundsätzlich der zuständige Landesleiter der Reichstheaterkammer anzusehen.

---

1) S. S. 133.

# Landesleiter und Gauobmänner:

| Gau | Landesleiter Reichstheaterkammer | Gauobmänner*) Bühne | Artistik | Tanz |
|---|---|---|---|---|
| Baden | Gen.-Intend. Dr. Himmighoffen, Karlsruhe, Ritterstr. 22 z. Zt. ⚔ Stellv.: Kammers. Nentwig | Ks. Wilhelm Nentwig, Karlsruhe, Bad. Staatstheater | z. Zt. unbesetzt. | Kurt Großkopf, Karlsruhe, Herrenstr. 33 |
| Bayer. Ostmark | Kulturreferent Metzger, Bayreuth, Wölfelstr. 4 | Robert Hager, Coburg, Landestheater | kommiss. Hans Helm, Nürnberg, Hochstr. 16 | Jos. Herzog, Würzburg, Sanderstr. 23 |
| Berlin | Fritz Kampers, Berlin-Nikolassee, Kirchweg 33 (Fernspr. 806585) | Fritz Kampers, Berlin-Nikolassee, Kirchweg 33 (Fernspr. 806585) | z. Zt. unbesetzt. | Reinhold Sommer, Berlin W 50, Rankestr. 19 |
| Düsseldorf | Gen.-Intend. Prof. Otto Krauß, Düsseldorf, Grafenberger Allee 66 Ecke Uhlandstraße | Fritz Hellmuth, Düsseldorf, Städt. Bühnen | Willy Stahl, Düsseldorf, Grafenberger Allee 66 | Hans Thielemann, Essen, Bismarckstr. 31-33 |
| Essen | Erwin Röttgen, Essen, Moltkeplatz 27 | Erwin Röttgen, Essen, Moltkeplatz 27 | kommiss. Pg. Rühl, Essen, Stevenskamp 5 | Hans Thielemann, Essen, Bismarckstr. 31-33 |
| Franken | Wilhelm Chandon, Nürnberg O, Schlageterpl. 1 | Wilhelm Chandon, Nürnberg O, Schlageterpl. 1 | kommiss. Hans Helm, Nürnberg, Hochstr. 16 | Martin Babel, Ansbach, Oberhäuserstr. 7a |
| Halle-Merseburg | kommiss. Dr. Bergfeld, Halle, Merseburger Str. 2 z. Zt. ⚔ Vertret.: Herbert Köllner, Städt. Bühnen. Halle. | z. Zt. unbesetzt. | Erich Rathmann, Halle, Hindenburgstr. 55 | Dr. Paul Ritter, Leipzig C 1, Georgiring 8 |
| Hamburg | Ernst Leudesdorff, Hamburg, Colonnaden 70-74 | Josef Degler, Hamburg, Staatsoper | Karl-Theo Schmid-Tilmar, Hamburg, Colonnaden 70 | Georg-Heinz Sieveking, Hamburg 24, Juratenweg 3 |
| Hannover-Ost | Gaukulturwart Esser, Lüneburg, Lünerweg 28 z. Zt. ⚔ Stellv.: Intend. Harloff | Willi Luther, Wesermünde, Stadttheater | Willi Görres, Hannover, Königstr. 24 | Otto Fink, Osnabrück, Breiter Gang 6 |

*) Gauobmänner für das Puppenspiel Seite 136.

| Gau | Landesleiter Reichstheaterkammer | Gauobmänner Bühne | Artistik | Tanz |
|---|---|---|---|---|
| Hannover-Süd | Fritz Herbach, Hannover, Hinüberstr. 4 A | Fritz Herbach, Hannover, Hinüberstr. 4 A | Willi Görres, Hannover, Königstr. 24 | Carl Ernst Riebeling, Kassel, Ständepl. 5-7 |
| Hessen-Nassau | Hans Franz Wartenberg, Frankfurt a. M., Kaiserstr. 32 | Arthur Simon, Frankfurt a. M., Schauspielhaus | kommiss. Josef Klein, Frankfurt a. M., Braubachstr. 7 | Egon Bier, Wiesbaden, Adelheidstr. 85 |
| Koblenz-Trier | Dr. Perizonius, Koblenz, SA.-Ufer 1 z. Zt. ⚔ Stellv.: Aurel Bongers, Koblenz Westmark-Landestheater | Jack Lüttger, Koblenz, Stadttheater | kommiss. Karl Wallenda, Koblenz, Hindenburgstr. 4a | Karl Mayer, Köln, Antoniterstr. 24 |
| Köln-Aachen | Richard Riedel, Köln a. Rh., Claudiusstr. 1 | Richard Riedel Köln a. Rh., Claudiusstr. 1 | Willi Weißenfeld, Köln, Habsburgerring 1 | Karl Mayer, Köln, Antoniterstr. 24 |
| Kurhessen | Ernst Wendt, Kassel, Königspl. 59 II Kulturhaus | Ernst Wendt, Kassel, Königspl. 59 Kulturhaus | kommiss. Herb. Henkel, Kassel, Stadtpark | Carl Ernst Riebeling, Kassel, Ständepl. 5-7 |
| Magdeburg-Anhalt | Intend. Hermann Kühn, Dessau, Straße des 30. Januar 5 | Walter Puck, Dessau Joachim-Ernst-Straße 13 | z. Zt. unbesetzt | Dr. Paul Ritter, Leipzig C 1, Georgiring 8 |
| Mainfranken | Karl Löser, Würzburg, Schönbornstr. 8 | Karl Löser, Würzburg, Schönbornstr. 8 | kommiss. Erich Korvin, Bad Kissingen, Schönbornstr. 1 | Jos. Herzog, Würzburg, Sanderstr. 23 |
| Mark Brandenburg | z. Zt. unbesetzt | z. Zt. unbesetzt. | z. Zt. unbesetzt. | Reinhold Sommer, Berlin W 50, Rankestr. 19 |
| Mecklenburg | Carl Stralendorf, Schwerin, Mozartstr. 12 | Carl Stralendorf, Schwerin, Mozartstr. 12 | kommiss. Walter Jessen, Schwerin, Hagener Str. 5 | Karl Heinz Gmind, Kiel, Holtenauer Str. 75 |
| München-Oberbayern | Ernst Martens, München, Theatinerstr. 23/3, Zimmer 10/11 | Ernst Martens, München, Theatinerstr. 23/3 Zimmer 10/11 | Martin König, München, Theatinerstr. 23/3 | Martin Babel, Ansbach (Bay.), Oberhäuser Straße 7a |
| Ostpreußen | Max Weber, Königsberg i. Pr., Französische Str. 1 | Rud. Wittgen, Königsberg i. Pr., Städt. Bühnen | Kurt Behrns, Königsberg, Französische Straße 19/20 | Alb. Schmidt, Königsberg, Goltzallee 20 |

| Gau | Landesleiter Reichstheaterkammer | Gauobmänner | | |
|---|---|---|---|---|
| | | Bühne | Artistik | Tanz |
| Pommern | Hermann Sieg ⚔, Stettin, Schillerstraße 11 | z. Zt. unbesetzt. | z. Zt. unbesetzt | Willy Krüger, Stettin, Elisabethstr. 68 |
| Saarpfalz | Dr. Schumacher, Neustadt a. d. Weinstraße, Landauer Straße 4a | Walter Martin, Saarbrücken, Bozener Str. 33 | z. Zt. unbesetzt | H. Euschen, Saarbrücken, Karcherstr. 16 |
| Sachsen | Ks. Hanns Lange, Stellvertr. Martin Kleber, Dresden-A 1, Ostra-Allee 27 II | Martin Kleber, Dresden-A 1, Ostra-Allee 27 II | Albert Klein, Dresden, Ostra-Allee 27 | Dr. Paul Ritter, Leipzig C 1, Georgiring 8 |
| Schlesien | Willi Remmertz, Breslau Charlottenstr. 28 | Franz Hahnenfurth, Breslau, Opernhaus | z. Zt. unbesetzt | Alfred Geyer, Waldenburg, Gartenstr. 3a |
| Schleswig-Holstein | Siegfried Lubahn, Kiel, Tondernstr. 35a | Siegfried Lubahn, Kiel, Tondernstr. 35a | kommiss. Franz Rosell, Kiel, Annenstr. 51 | Karl Heinz Gemind, Kiel, Iloltenauer Straße 75 |
| Schwaben | z. Zt. unbesetzt. | z. Zt. unbesetzt. | z. Zt. unbesetzt | Martin Babel, Ansbach(Bay.), Oberhäuser Straße 7a |
| Thüringen | Herbert Gaertner ⚔, Weimar, Sophienstr. 9 Vertr.: Kammerschausp. Brüno Böning | Herbert Gaertner, Weimar, Sophienstr. 9 Vertr.: Kammerschausp. Bruno Böning | kommiss. Max Kirstein-Wehls, Weimar, Lisztstr. 28 | Dr. Paul Ritter, Leipzig C 1, Georgiring 8 |
| Weser-Ems | Gen.-Intend. Hans Schlenk ⚔, Oldenburg, Mainardusstr. 4 | Heinrich Kastner, Bremen, Staatstheater | Francesco Di Dio, Bremen, Nürnberger Str. 1. | Otto Fink, Osnabrück, Breiter Gang 6 |
| Westfalen-Nord | z. Zt. unbesetzt. | z. Zt. unbesetzt. | kommiss. Christian Winter, Münster, Salzstr. 29 | Fritz Conradi, Dortmund, Hohenzollernstraße 9 |
| Westfalen-Süd | Willi Schröder, Bochum, Wilhelmstr. 20 | Willi Schröder, Bochum, Wilhelmstr. 20 | kommiss. Emil Leese, Bochum, Wittener Str. 219 | Fritz Conradi, Dortmund, Hohenzollernstraße 9 |
| Württemberg | Roderich Arndt, Stuttgart, Kronprinzenstr. 4 | Roderich Arndt, Stuttgart, Kronprinzenstr. 4 | z. Zt. unbesetzt | Alb. Burger, Stuttgart, Kunstgebäude |

| Gau | Landesleiter Reichstheater-kammer | Gauobmänner Bühne | Artistik | Tanz |
|---|---|---|---|---|
| Wien | Robert Valberg, Wien I, Dorotheerg. 7/5a | Robert Valberg, Wien I, Dorotheerg. 7/5a | Joseph Stampfl, Wien, Plankengasse 3 | Karl von Mirkowitsch, Graz Bürgerg. 5 |
| Niederdonau | Prof. Dr. Hans Niederführ, Wien IX/66, Türkenstr. 3 | z. Zt. unbesetzt. | Joseph Stampfl, Wien, Plankengasse 3 | Karl von Mirkowitsch, Graz, Bürgerg. 5 |
| Oberdonau | z. Zt. unbesetzt | z. Zt. unbesetzt. | Joseph Stampfl, Wien, Plankengasse 3 | Karl von Mirkowitsch, Graz, Bürgerg. 5 |
| Steiermark | Alfred Schütz, Graz, Mandellstraße 4. | z. Zt. unbesetzt. | z. Zt. unbesetzt | Karl von Mirkowitsch, Graz, Bürgerg. 5 |
| Kärnten | z. Zt. unbesetzt. | z. Zt. unbesetzt. | z. Zt. unbesetzt | Karl von Mirkowitsch, Graz, Bürgerg. 5 |
| Salzburg | z. Zt. unbesetzt. | z. Zt. unbesetzt. | z. Zt. unbesetzt | Fritz Reiter, Salzburg, Sigmund-Haffner-Straße 16 |
| Tirol-Vorarlberg | Hanns Beck-Gaden, Innsbruck, Landhaus-Erweiterungsbau, II. Stock | z. Zt. unbesetzt. | z. Zt. unbesetzt | Fritz Reiter, Salzburg, Sigmund-Haffner-Straße 16 |
| Sudetenland | Dr. Albert Köhler, Aussig, Gr. Wallstraße 13 | z. Zt. unbesetzt. | z. Zt. unbesetzt. | komm. Rudolf Reichelt, Aussig, Wannow 143 |
| Danzig | z. Zt. unbesetzt | z. Zt. unbesetzt. | z. Zt. unbesetzt | z. Zt. unbesetzt |

## Gauobmänner für das Puppenspiel.

**Gau Baden:** Alfred Neuhelller, Karlsruhe/Baden, Schückstr. 2.
**Gaue Berlin und Mark Brandenburg:** Carl Iwoski, Bln.-Röntgental, Haus Pole Poppenspäler.
**Gau Düsseldorf:** Hans Scheu, Wuppertal, Am Westerbusch 51.
**Gau Halle-Merseburg:** Oskar Barthold, Halle/Saale, Hasenweg 28.
**Gau Hessen-Nassau:** F. K. Hellwig, Frankfurt/Main, Im Burgfeld 125.
**Gau München-Oberbayern:** Hilmar Binter, München, Galeriestr. 35 a.
**Gaue Ostmark:** Hermann Aicher, Salzburg, Dreifaltigkeitsgasse 15.
**Gau Pommern:** Otto Gierow, Altdamm/Pomm.
**Gau Sachsen:** Max Jacob, Hohnstein/Sächs. Schweiz. Stellv.: Prof. Dr. Paul, Dresden-A. 16, Feldherrnpl. 11.
**Gau Westfalen-Süd:** Anton Kastner, Dortmund, Kronprinzenstr. 9.

## Soziale Einrichtungen im Bereiche der Reichstheaterkammer.

1. **„Goebbels-Stiftung für Bühnenschaffende“**, Berlin W 62, Keithstr. 27.

Kuratorium: Ministerialdirigent Dr. Rainer Schlösser, Gen.-Intend. Eugen Klöpfer, Gen.-Intend. Wilhelm Rode. Staatsschausp. Theodor Loos. Burgtheaterdir. Staatsschausp. Lothar Müthel.

Geschäftsführer (ehrenamtlich): Präsident Ludwig Körner, Reichstheaterkammer.

(Siehe auch Seite 130.)

2. **Spende — „Künstlerdank“ — Abt. Theater,** Berlin W 8, Wilhelmpl. 8-9 (Fernspr. 110014).

Kuratorium: Gen.-Intend. Eugen Klöpfer, Gen.-Intend. Wilhelm Rode. Burgtheaterdir. Staatsschausp. Lothar Müthel.

Treuhänder: Ministerialrat Dr. Ott (ehrenamtlich).

(Siehe auch Seite 130.)

3. **Versorgungsanstalt Deutscher Bühnen, München** (Körperschaft des öffentlichen Rechts).

Verwaltung: Bayerische Versicherungskammer, Abteilung für Versorgung der Kulturschaffenden, München 22, Tschierschstraße 48 (Fernspr. München 2034).

Vorsitzender: Präsident Staatsrat Dr. Ottmar Kollmann.
Stellv.: Reg.-Dir. Dr. Schwindt.

Abteilungsleiter: Ob.-Reg.-Rat Dr. Heß.
Stellv.: Reg.-Rat I. Kl. Anselm.

Fachberater für Bühnenwesen: Opernsänger a. D. Scheidhauer.

Versicherungsmathematiker: Reg.-Rat Karrer.

Obmann des Arbeitsausschusses im Verwaltungsrat: Präsident Ludwig Körner, Sonderbeauftragter des Herrn Reichsministers für Volksaufklärung und Propaganda für die Sozial- und Altersversorgungsfragen, Reichstheaterkammer, Berlin.

Verwaltungsrat siehe Seite 153.

4. **Pensionsanstalt für Bühne, Film und Rundfunk**, Berlin W 30, Heilbronner Str. 25 (Fernspr. 255025).

Präsident: Gauleiter Alfred Eduard Frauenfeld.
Stellv.: Kammers. Fritz Soot u. Volker Soetbeer.
Verwaltungsdirektor: Dr. Paul Schröder.

(Siehe auch Seite 156.)

5. **Alters- und Erholungsheime** siehe Seite 150.

6. **„Bühnennachweis“ der Reichstheaterkammer G. m. b. H.,** Berlin W 62, Wittenbergplatz 4 (Fernspr. 259266).

Aufsichtsratsvorsitzender: Gauleiter A. E. Frauenfeld.

Geschäftsführer (ehrenamtlich): Ludwig Körner.

Beauftragter der Geschäftsführung: Paul Müller.

7. Die bisherigen Mitglieder der
**„Kranzspende"** der früheren Genossenschaft der deutschen Bühnenangehörigen und der
**„Sterbe- und Altersunterstützungskasse a. G."** des Deutschen Chorsängerverbandes und Tänzerbundes e. V. i. L.

sind ab 1. November 1938 durch Kollektivvertrag bei der „Karlsruher Lebensversicherungs A.-G." mit Rechtsanspruch versichert. Umlagen werden nicht mehr erhoben, sondern feste Beiträge von 1,50 bis 1,75 RM. monatlich je nach Alter. Sterbegelder werden je nach Alter von 400,— bis 1000,— RM. gezahlt.

Die bisherigen Mitglieder des alten „Sterbefonds" des Deutschen Chorsängerverbandes und Tänzerbundes e. V. i. L. sind ebenfalls durch Kollektivvertrag bei der „Karlsruher" mit einem Sterbegeld von 100,— bis 300,— RM. je nach Alter für einen Monatsbeitrag von 0,50 RM. versichert.

*

## Korporative Mitglieder der Reichstheaterkammer.

1. **Verband Deutscher Bühnenschriftsteller u. Bühnenkomponisten e. V.,** Berlin W 50, Ansbacher Str. 56 (Fernspr. 241920).
Präsidium: Prof. Dr. h. c. Paul Graener, Leo Lenz, F. A. Angermayer, Eduard Künneke, Richard Bars, Willy Geisler.
(Weiteres siehe Seite 173.)
2. **Zentralstelle der Bühnen-Autoren und -Verleger G. m. b. H.,** Berlin W 62, Bayreuther Str. 8 (Fernspr. 244406).
Geschäftsführer: Richard Bars.
(Weiteres siehe Seite 173.)
3. **Reichsbund der deutschen Freilicht- und Volksschauspiele e. V.,** Berlin W 8, Kronenstr. 7 (Fernspr. 114145).
Präsident: SA.-Brigadeführer Franz Moraller.
(Weiteres siehe Seite 173.)
4. **Reichsverband zur Pflege des Gesellschaftstanzes e. V.,** Berlin W 62, Kurfürstenstr. 81 b (Fernspr. 253458).
Vorsitzender: Franz Büchler.
5. **Deutsche Meister-Stätten für Tanz e. V.,** Berlin-Grunewald, Winklerstraße 18 (Fernspr. 892633).
Vorsitzender d. e. V.: Gauleiter Alfred Eduard Frauenfeld.
Künstl. Leiter: Prof. Dr. Hanns Niedecken-Gebhardt.
Geschäftsführer: Adolf Ebrecht.
6. **Deutsche Tanzgemeinschaft e. V.,** Berlin-Grunewald, Winklerstr. 18.
Leiter: August Burger.
7. **Deutsche bühnentechnische Gesellschaft e. V.,** München, Kolberger Straße 33.
Vorsitzender: Prof. Adolf Linnebach.
(Weiteres siehe Seite 173.)
8. **Magischer Zirkel e. V.** Berlin-Steglitz, Sachsenwaldstr. 15 (Fernspr. 796776).
Präsident: Helmut Schreiber.
9. **Institut für Theaterwissenschaft an der Universität Köln (Theatermuseum),** Köln a. Rh., Salierring 45.
Leiter: Prof. Dr. Carl Niessen.
(Weiteres siehe Seite 170.)

10. **Clara-Ziegler-Stiftung,** München, Königinstr. 25.
Direktorium: Vorsitzender Prof. Franz Jacobi.
Kuratorium: Vorsitzender: Ludwig Körner, Präsident der Reichstheaterkammer.
(Weiteres siehe Seite 157.)

11. **Kameradschaft der deutschen Künstler e. V.,** Berlin W 35, Viktoriastraße 3-4 (Fernspr. 214794).
Präsident: Prof. Benno von Arent, Reichsbühnenbildner.
(Weiteres siehe Seite 172.)

*

## Landesbühnenausschuß.

**Vorsitzender:** Bernhard Herrmann, Leiter der Fachschaft Bühne (Reichstheaterkammer).

**Schriftführer und stellv. Vorsitzender:** Dr. Gerhard Brückner, Reichstheaterkammer.

**Mitglieder:** Hofrat Schwebel, Reichsministerium für Volksaufklärung und Propaganda; Ministerialrat Loscheider, Reichs- u. Preuß. Innenministerium; Dr. Benecke, Deutscher Gemeindetag; Abt.-Leiter Arndt, Reichsamtsleitung der NS.-Gemeinschaft „KdF."; Dr. Rolf Roennneke u. Paul Petersz, Reichstheaterkammer; Intend. Gottfried Haaß-Berkow, Württ. Landesbühne; Intend. Rob. Sawallich, Rheinisches Landestheater e. V.

*

## Die deutschen Theater.
(in der Gau-Einteilung).

1. **Gau Baden.**
Bühnen: Karlsruhe, Baden-Baden, Freiburg, Heidelberg, Konstanz, Mannheim, Pforzheim.

2. **Gau Bayerische Ostmark.**
Bühnen: Coburg, Bamberg, Bayreuth, Hof, Passau, Regensburg.

3. **Gau Berlin.**
Bühnen: Sämtliche Berliner Bühnen.

4. **Gau Düsseldorf.**
Bühnen: Düsseldorf, Krefeld, M.-Gladbach-Rheydt, Neuß, Remscheid-Solingen, Wuppertal.

5. **Gau Essen.**
Bühnen: Duisburg, Essen, Hamborn, Oberhausen.

6. **Gau Franken.**
Bühnen: Fürth, Grafenwöhr, Nürnberg.

7. **Gau Halle-Merseburg.**
Bühnen: Halle.

8. **Gau Hamburg.**
Bühnen: Sämtliche Hamburger Bühnen.

9. **Gau Hannover-Ost.**
Bühnen: Wesermünde, Lüneburg.

10. **Gau Hannover-Süd.**
Bühnen: Braunschweig, Göttingen, Hannover, Hann.-Münden, Hildesheim.

11. **Gau Hessen-Nassau.**
Bühnen: Darmstadt, Frankfurt a. M., Gießen, Hanau, Mainz, Offenbach, Wiesbaden.

12. **Gau Koblenz-Trier.**
Bühnen: Koblenz, Trier.

13. **Gau Köln-Aachen.**
Bühnen: Aachen, Bonn, Düren, Godesberg, Köln.

14. **Gau Kurhessen.**
Bühnen: Kassel, Marburg (Lahn).

15. **Gau Magdeburg-Anhalt.**
Bühnen: Bernburg, Dessau, Halberstadt, Köthen, Magdeburg, Stendal, Thale.

16. **Gau Mainfranken.**
Bühnen: Aschaffenburg, Bad Brückenau, Kissingen, Würzburg.

17. **Gau Mark Brandenburg.**
Bühnen: Brandenburg, Cottbus, Frankfurt a. d. Oder, Fürstenwalde, Guben, Landsberg a. d. W., Luckenwalde, Potsdam.

18. **Gau Mecklenburg.**
Bühnen: Güstrow, Neustrelitz, Rostock, Schwerin.

19. **Gau München-Oberbayern.**
Bühnen: Berchtesgaden, Egern-Tegernsee, Garmisch-Partenkirchen, Memmingen, München, Rosenheim, Schliersee.

20. **Gau Ostpreußen.**
Bühnen: Allenstein, Elbing, Königsberg, Memel, Tilsit.

21. **Gau Pommern.**
Bühnen: Greifswald, Kolberg, Putbus, Schneidemühl, Stettin, Stolp, Stralsund.

22. **Gau Saarpfalz.**
Bühnen: Kaiserslautern, Saarbrücken.

23. **Gau Sachsen.**
Bühnen: Annaberg, Bautzen, Chemnitz, Döbeln, Dresden, Ehrenfriedersdorf, Freiberg, Kamenz, Leipzig, Meißen, Plauen, Zittau, Zwickau.

24. **Gau Schlesien.**
Bühnen: Beuthen, Breslau, Brieg, Bunzlau, Gleiwitz, Glogau, Görlitz, Hindenburg, Jauer, Liegnitz, Neiße, Oppeln, Ratibor, Schweidnitz.

25. **Gau Schleswig-Holstein.**
Bühnen: Flensburg, Kiel, Lübeck, Schleswig.

26. **Gau Schwaben.**
Bühnen: Augsburg.

27. **Gau Thüringen.**
Bühnen: Altenburg, Eisenach, Erfurt, Gera, Gotha, Meiningen, Nordhausen, Rudolstadt, Sondershausen, Weimar.

28. **Gau Weser-Ems.**
Bühnen: Bremen, Oldenburg, Osnabrück, Wilhelmshaven.

29. **Gau Westfalen-Nord.**
Bühnen: Bielefeld, Bocholt, Detmold, Gelsenkirchen, Herford Münster i. W., Bad Nenndorf, Oeynhausen, Paderborn.

30. **Gau Westfalen-Süd.**
Bühnen: Altena, Bochum, Dortmund, Hagen.

31. **Gau Württemberg.**
Bühnen: Eßlingen, Heilbronn, Schwäbisch-Hall, Stuttgart, Ulm.

32. **Gau Wien:** Sämtliche Wiener Bühnen.

33. **Gau Niederdonau:** Bühne: Baden b. Wien.

34. **Gau Oberdonau:** Bühnen: Linz, Braunau, Steyr.

35. **Gau Steiermark:** Bühnen: Graz, Leoben.

36. **Gau Kärnten:** Bühne: Klagenfurt.

37. **Gau Salzburg:** Bühne: Salzburg.

38. **Gau Tirol-Vorarlberg:** Bühne: Innsbruck.

39. **Gau Sudetenland:** Bühnen: Reichenberg, Aussig, Bodenbach, Brüx, Eger, Gablonz, Groß-Ullersdorf, Karlsbad, Komotau, Leitmeritz, Mähr.-Schönberg, Marienbad, Saaz, Teplitz-Schönau, Troppau.

40. **Gau Danzig:** Bühnen: Danzig, Zoppot, Bromberg.

*

## Zeitschriften.

a) **Die Bühne,** Zeitschrift für die Gestaltung des deutschen Theaters, mit der Beilage „Amtliche Mitteilungen der Reichstheaterkammer"; erscheint halbmonatlich. Eigentümer, Verleger und alleiniger Herausgeber: Wilhelm Limpert-Verlag, Berlin SW 68, Ritterstr. 75 (Fernspr. 175181).
Hauptschriftleiter: Dr. Dr. Franz Josef Ewens ⚔, Berlin SW 68, Ritterstr. 75. Verantwortlicher Hauptschriftleiter: Dr. Kurt Willimczik, vgl. a. Präsidialbüro der Reichstheaterkammer.

b) **Bühnentechnische Rundschau,** Zeitschrift für Bühnentechnik und Theaterbau; Organ der Deutschen Bühnentechnischen Gesellschaft E. V., herausgegeben in Verbindung mit der Fachgruppe „Technische Bühnenvorstände" der Reichstheaterkammer — Fachschaft Bühne —. Schriftwalter: Prof. Adolf Linnebach. Geschäftsstelle: Ostin, Post Gmund a. Tegernsee.

c) **Deutsche Tanz-Zeitschrift,** Monatsschrift mit den amtlichen Mitteilungen der Reichstheaterkammer, Fachschaft Tanz. Verantwortlich für den Gesamtinhalt: Harry Fest-Thomas. Verlag: Volkskunst-Verlag Harry Fest-Thomas, Berlin-Wilmersdorf, Zähringerstr. 3 (Fernspr. 920221).

d) **Die Deutsche Artistik,** Zeitschrift für Varieté, Kabarett und Zirkus, Verlag: Paul Riehmer, Berlin W 8, Taubenstr. 35. Diese Zeitschrift erscheint ohne amtliche Verbindung mit der Reichstheaterkammer.

*

## Fachschaft Rundfunk.

Leiter: Lothar Scurla.

Ab 1. Januar 1940 findet die Eingliederung der Mitglieder der Fachschaft Rundfunk in der bisherigen Reichsrundfunkkammer in die Reichstheaterkammer — soweit es sich nicht um Berufsschaffende aus dem Gebiete der Reichsmusikkammer oder der Reichsschrifttumskammer handelt — statt.

# 2. Reichsmusikkammer.

(Oeffentlich-rechtliche Körperschaft.)

Berlin SW 11, Bernburger Str. 19 (Fernspr. 195471).

**Präsident:** Prof. Dr. Dr. e. h. Peter Raabe.

**Vizepräsident:** Prof. Dr e. h. Paul Graener.

**Geschäftsführer:** Heinz Ihlert.

**Präsidialrat:** Prof. Dr. Dr. Peter Raabe. Gen.-Intend. Dr. Heinz Drewes. Prof. Dr. Paul Graener. Heinz Ihlert. Prof. Dr. Fritz Stein. Fritz Kaiser. Generalmusikdir. Franz Adam. Leibstandarten-Obermusikm. Hermann Müller-John. Staatsrat Dr. Friedrich Krebs. Generalmusikdir. Hermann Stange

## A. ZENTRALVERWALTUNG.

Abteilungen:
- I. Organisation. Dem Geschäftsführer unmittelbar unterstellt.
- II. Personal. Leiter: Ass. Helmuth Kriebel.
- III. Haushalt und Kasse. Leiter: Willy Haußmann.
- IV. Kultur. Leiter: Dr. Alfred Morgenroth.
- V. Wirtschaft. Leiter: Willy Haußmann.
- VI. Recht. Leiter: Ass. Karl-Heinz Wachenfeld.

## B. FACHVERWALTUNG.

**I. Berufsmusiker:**

1. Fachschaft Komponisten. Leiter: Prof. Dr. e. h. Paul Graener.
2. „ Musikerzieher und Chorleiter. Leiter: Prof. Hermann Abendroth; Stellv.: Dr. Hans Boettcher.
3. „ Solisten und Kirchenmusiker. Leiter: Ernst Schliepe.
4. „ Kapellmeister und Orchestermusiker. Leiter: Hermann Henrich.
5. „ Kapellenleiter und Unterhaltungsmusiker. Leiter: Karl Stietz.

**II. Laienmusik:**

1. Deutscher Sängerbund. Leiter Oberbürgerm. Albert Meister, MdR., Herne i. W.; Geschäftsführer: Bruno Plonka, Bln.-Wilmersdorf, Westfälische Str. 88 (Fernspr. 861958).
2. Reichsverband der gemischten Chöre Deutschlands: Leiter: Dr. Reinhard Limbach, Berlin W 62, Keithstraße 32 (Fernspr. 254183).
3. Reichsverband für Volksmusik E. V. Leiter: Dr. Georg Mantze, Berlin W 15, Kaiserallee 212 (Fernspr. 244543).

**III. Musikwirtschaft:**

1. Fachschaft Konzertveranstalter. Leiter: Fr. E. Sürenhagen, Berlin NW 40, Alsenstr. 7 (Fernspr. 126801).
2. „ Konzertvermittler. Leiter: Wilh. Diem, Berlin SW 68, Markgrafenstr. 88 (Fernspr. 177528).
3. „ Musikverleger. Leiter: Edgar Bielefeldt, Leipzig C 1, Johannisplatz 1 (Fernspr. Leipzig 25585).
4. „ Musikalienhändler. Leiter: Walther Fischer, Berlin SW 11, Bernburger Str. 14 (Fernspr. 190986).
5. „ Angestellte des Musikalienhandels. Leiter: Fritz Nagel, Leipzig C 1, Johannisplatz 1 (Fernspr. Leipzig 10090).
6. „ Arbeitsgemeinschaft Reichsmusikkammer und Musikinstrumentengewerbe. Leiter: Ernst Hohner, Trossingen. Geschäftsführer: August E. Martin, Berlin SW 11, Dessauer Str. 37 (Fernspr. 197518).
7. „ Stagma (Staatlich genehmigte Gesellschaft zur Verwertung musikalischer Urheberrechte. Leiter: Leo Ritter, Bln.-Charlottenburg 9, Adolf-Hitler-Str. 7/9/11 (Fernspr. 936541).
8. „ Zentralstellenvermittlung für Unterhaltungskapellen. Leiter: Wilh. Diem, Berlin SW 68, Markgrafenstr. 88 (Fernspr. 177528).
9. „ Vermittlungsstelle für Kapellmeister und Orchestermusiker. Leiter: Hermann Henrich, Berlin SW 11, Bernburger Str. 19 (Fernspr. 195471).
10. „ Blindenkonzertamt. Leiter: Wigand von Gersdorff, Berlin SW 61, Belle-Alliance-Str. 33 (Fernspr. 662388).

Angeschlossen: Amt für Konzertwesen (Gemeinsame Einrichtung der Reichsmusikkammer und des Deutschen Gemeindetages) Vors.: Gen.-Intend. Dr. Heinz Drewes, Leiter: Dr. Otto Benecke, Berlin NW 40, Alsenstraße 7 (Fernspr. 126801).

### C. REGIONALE VERWALTUNG.

Landesleitungen in jedem Gau, Kreis- und Ortsmusikerschaften, Nebenstellen, Städtische Musikbeauftragte und Kreismusikbeauftragte.

---

# 3. Reichsfilmkammer.

(Oeffentlich-rechtliche Körperschaft.)

Berlin W 15, Meinekestr. 21 (Fernspr. 928051).

**Präsident:** Prof. Carl Froelich.
**Vizepräsident:** Karl Melzer.
**Geschäftsführer:** Heinz Tackmann.

### 1. Allgemeine Organisation:

Berlin, W 15, Meinekestraße 21.

Präsident, Präsidialbüro und allgemeine Verwaltung.
Haushalt, Hauptkasse, Personal.

Filmnachweis: Berlin SW 68, Friedrichstr. 210.
Fachgruppen (sämtl. Meinekestr. 21): Filmherstellung, Inländischer Filmvertrieb, Kultur- und Werbefilm, Filmaußenhandel, Filmtheater (einschl. Lichtspielstellen), Fimateliers, Filmtechnik (einschl. Kopieranstalten und Patenthalter).
Fachschaft Film.

**2. Untergliederung:**

a) Landesleitungen:

Landesleiter Film des Landeskulturwalters Gau:
Berlin: Berlin W 8, Französische Str. 48;
Mark Brandenburg: Berlin W 62, Ahornstr. 2;
Baden: Karlsruhe, Ritterstr. 22:
Bayerische Ostmark: Bayreuth, Wölfelstr. 4;
Düsseldorf: Düsseldorf, Grafenberger Allee 66;
Essen: Essen, Moltkeplatz 27;
Franken: Nürnberg-O, Schlageterplatz 1;
Halle-Merseburg: Halle a. d. Saale, Hindenburgstr. 55;
Hamburg: Hamburg, Kolonnaden 70/74;
Ost-Hannover: Lüneburg, Schießgrabenstr. 18;
Süd-Hannover-Braunschweig: Hannover, Hinüberstr. 4 a;
Hessen-Nassau: Frankfurt a. M., Kaiserstr. 32;
Koblenz-Trier: Koblenz, Emil-Schüller-Str. 18/20;
Köln-Aachen: Köln, Habsburgerring 1;
Kurhessen: Kassel, Königsplatz 59;
Magdeburg-Anhalt: Dessau, Fürstenstr. 8;
Mecklenburg: Schwerin i. M., Mozartstr. 12;
Mainfranken: Würzburg, Schönbornstr. 8;
München-Oberbayern: München, Herzog-Max-Str. 4;
Ostpreußen: Königsberg i. Pr., Französische Str. 18;
Pommern: Stettin, Friedrich-Karl-Str. 9 II;
Saarpfalz: Neustadt a. d. Weinstraße, Landauer Str. 4 a;
Sachsen: Dresden-A. 1, Ostra-Allee 27;
Schlesien: Breslau 13, Charlottenstr. 28;
Schleswig-Holstein: Kiel, Muhliusstr. 36 a;
Schwaben: Augsburg, Obstmarkt 5;
Thüringen: Weimar, Sophienstr. 9;
Weser-Ems: Oldenburg, Meinardusstr. 4;
Westfalen-Nord: Münster i. W., Warendorfer Str. 15;
Westfalen-Süd: Bochum, Wilhelmstr. 15—17;
Württemberg-Hohenzollern: Stuttgart-N., Kronprinzstr. 4 a.

b) Fachorganisationen:

Reichsfilmkammer, Außenstelle:
Wien: Wien 62, Straße der Julikämpfer 42—44;
München: München, Leopoldstraße 17;
Bezirk Ostdeutschland-Berlin: Berlin W 15, Meinekestr. 21;
Bezirk Ostdeutschland-Breslau: Breslau 2, Tauentzienstr. 29;
Bezirk Ostdeutschland-Königsberg: Königsberg i. Pr., Kneiph. Langgasse 46—47;
Bezirk Düsseldorf: Düsseldorf, Alexanderplatz 13;
Bezirk Frankfurt a. M.: Frankfurt a. M., Hindenburgplatz 10;
Bezirk Leipzig: Leipzig C 1, Salomonstr. 26—28;
Bezirk Hamburg: Hamburg, An der Alster 37.

# 4. Reichspressekammer.

(Oeffentlich-rechtliche Körperschaft.)

Berlin W 35, Von-der-Heydt-Str. 10 (Fernspr. 250195).

**Präsident:** Verlagsdirektor Max Amann, Reichsleiter für die Presse der NSDAP., München 22, Thierschstr. 11-13.

**Vizepräsident:** Staatssekretär Dr. Otto Dietrich, Reichspressechef der NSDAP., Berlin W 8, Wilhelmstr. 64.

**Geschäftsführer:** Anton Willi, Berlin W 35, von-der-Heydt-Str. 10.

**Präsidialrat:** Präsident der Reichspressekammer Max Amann, Verlagsdirektor. Vizepräsident Dr. Otto Dietrich, Reichspressechef der NSDAP. Anton Willi, Geschäftsführer. Gunter d'Alquen, Schriftleiter und Hauptschriftleiter beim „Völkischen Beobachter" und „Schwarzen Korps". Willi Bischoff, Verlagsbuchhändler. Dr. phil. Adolf Dresler, Hauptamtsleiter bei der Reichsleitung der NSDAP. Geh.-Rat Prof. Dr. Walther Heide, Präsident des dtsch. zeitungswissenschaftlichen Verbandes. Hans Hornauer, Geschäftsführer des NS.-Gauverlages für Sachsen. Rechtsanwalt Rolf Rienhardt, ständ. stellvertr. Leiter des Reichsverbandes d. dtsch. Zeitungsverleger, Stabsleiter des Reichsleiters für die Presse der NSDAP. Johannes Schwarz van Berk, Hauptschriftleiter beim „Angriff". Hauptmann a. D. Wilhelm Weiß, Obergruppenführer, stellv. Hauptschriftleiter im „Völkischen Beobachter". Edgar Brinkmann, Hauptamtsleiter. Dr. Ildephons Richter.

### Fachverbände und Fachschaften in der Reichspressekammer.

Reichsverband der deutschen Zeitungsverleger, Berlin W 35, Standartenstraße 14 (Fernspr. 219561).

Reichsverband der Deutschen Zeitschriften-Verleger, Berlin W 35, Bissingzeile 13 (Fernspr. 219161).

Reichsverband der Deutschen Korrespondenz- und Nachrichtenbüros Berlin, Berlin SW 68, Zimmerstr. 77 (Fernspr. 171887).

Hauptfachschaft der kirchlich-konfessionellen Presse:

a) Reichsverband der Evangelischen Presse, Berlin-Steglitz, Beymestraße 8 (Fernspr. 791061).

b) Fachschaft der katholisch-kirchlichen Presse, Berlin W 35, von-der-Heydt-Str. 10 (Fernspr. 254908).

Fachverband der Rundfunkpresse, Berlin W 35, Lützowstr. 59 (Fernspr. 210112).

Reichsverband der deutschen Presse, Berlin W 35, Tiergartenstr. 16 (Fernspr. 219091). Leiter: SA.-Obergruppenführer Hauptm. a. D. Wilh. Weiß.

Fachschaft der Verlagsangestellten, Berlin W 8, Jägerstr. 70 (Fernspr. 112617).

Reichsverband Deutscher Pressestenographen, Berlin SW 19, Jerusalemer Straße 10 (Fernspr. 168014).

Reichsverband für den werbenden Zeitschriftenhandel, Berlin W 15, Kaiserallee 205 (Fernspr. 242225).

Reichsverband der Deutschen Lesezirkelbesitzer, Hamburg 1, Brandsende 15-17 (Fernspr. Hamburg 326678).

Verband deutscher Zeitungs- und Zeitschriften-Grossisten, Berlin W 62, Keithstr. 5 (Fernspr. 259016).

Fachschaft des deutschen Zeitungs- und Zeitschriften-Einzelhandels, Berlin W 62, Keithstr. 5 (Fernspr. 259016).

Reichsverband deutscher Bahnhofsbuchhändler, Berlin NW 7, Neustädtische Kirchstr. 15 (Fernspr. 125255).

# 5. Reichsschrifttumskammer.

(Oeffentlich-rechtliche Körperschaft.)

Berlin-Charlottenburg 2, Hardenbergstr. 6 (Fernspr. 310017).

**Präsident:** Staatsrat Hanns Johst.

**Vizepräsident:** Wilhelm Baur.

**Altpräsident:** Dr. Hans Friedrich Blunck.

**Geschäftsführer:** Wilhelm Ihde.

**Präsidialrat:** Staatsrat Hanns Johst, Schriftsteller. Dr. Hans Friedrich Blunck, Schriftsteller. Geschäftsführer Wilhelm Ihde. Wilhelm Baur, Verlagsbuchhändler, Berlin. Karl Baur, Verlagsbuchhändler, München. Hugo Bruckmann, Verlagsbuchhändler, München. Theodor Fritsch, Verlagsbuchhändler, Leipzig. Martin Wülfing, Verlangsbuchhändler, MdR., Berlin. Haus Hagemeier, Reichsamtsleiter, Berlin. Karl-Heinz Hederich, Hauptamtsleiter, Berlin. v. Krogmann, Regierender Bürgermeister, Hamburg. Gerhard Schumann, Schriftsteller, Berlin.

---

# 6. Reichskammer der bildenden Künste.

(Oeffentlich-rechtliche Körperschaft.)

Berlin W 35, Blumeshof 4-6 (Fernspr. 219271).

**Präsident:** Prof. Adolf Ziegler, München.

**Geschäftsführer:** Direktor Walter Hoffmann, Berlin.

**Reichskultursenatoren:** Prof. Adolf Ziegler, München. Prof. Paul Baumgarten, Berlin-Charlottenburg. Geheimrat Prof. Dr. German Bestelmeyer, München. Prof. Oswald Bieber, München. Prof. Woldemar Brinckmann, München. Prof. Leonhard Gall, München. Prof. Hermann Giesler, München. Prof. Eugen Hönig, München. Prof. Richard Klein, München. Prof. Fritz Klimsch, Bln.-Charlottenburg. Prof. Dr. Wilhelm Kreis, Dresden. Prof. Kurt Schmid-Ehmen, München. Reichsamtsleiter Ernst Schulte-Strathaus, München. Prof. Hans Schweitzer, Potsdam. Prof. Albert Speer, Bln.-Charlottenburg. Prof. Josef Wackerle, München. Oberbürgermeister Ernst Zörner, Berlin.

**Fachgruppen der Reichskammer der bildenden Künste:** Architekten, Gartengestalter, Innenraumgestalter, Maler und Graphiker, Bildhauer (Kunsthandwerker), Kopisten, Gebrauchsgraphiker und Entwerfer, Kunstverlag und -handel, Kunstversteigerer, Kunst- und Künstlervereine.

Reichstheaterkammer,

1. Fachschaft Bühne,

Sachgebiete und Einrichtungen

2. Alters- und Erholungsheime

3. Versorgungsanstalten

4. Theater-Museen und -Lehranstalten

Deutsche Theatermuseen
Theaterschulen
Die deutschen theaterwissenschaftlichen und dramaturgischen Universitäts-Institute und -Seminare
Theaterwissenschaftliche Gesellschaften

5. Verschiedenes

Kameradschaft der deutschen Künstler E.V.
Verbände
Theater-Zeitschriften

## 3b. Sänger.

**Sachbearbeiter:** Walter Kirchhoff.
Sänger.

## 4. Chorsänger.

**Sachbearbeiter:** Wilhelm Vetter (ehrenamtlich).
Chorsänger.

## 5. Tänzer.

**Sachbearbeiter:** August Burger ⚔, zugl. Leiter d. Fachschaft Tanz.
Bühnen-Tänzer und -Tänzerinnen.
Tanzmeister(innen).
Solotänzer(innen).
Gruppentänzer(innen).

## 6. Bühnenlehrer.

**Sachbearbeier:** Otto Henning.

## 7. Bühnenvermittler.

**Sachbearbeiter:** Paul Müller (ehrenamtlich), zugl. Leiter der amtl. Verrechnungsstelle für Bühnenvermittler.
Stellvertreter: Dr. Edelfried Koschmieder (ehrenamtlich).

---

# Bühnenschiedsgerichte.

(Die Neuregelung auf Grund der Bühnenschiedsgerichtsordnung [R.A.Bl. 1938, VI Nr. 12, 422] lag bei Drucklegung noch nicht vor.)

### Bezirksschiedsgerichte. (I. Instanz.)

1. Bezirksschiedsgericht Berlin:

Geschäftsstelle: Berlin W 62, Keithstr. 27.
Vorsitzende: Min.-Rat Dr. Arthur B. Krause und Min.-Rat Dr. Walter Gase.

2. Bezirksschiedsgericht Breslau:

Geschäftsstelle: Breslau, Hedwigstr. 38.
Vorsitzender: Landgerichtsdirektor Winkler.

3. Bezirksschiedsgericht Frankfurt a. M.:

Geschäftsstelle: Frankfurt a. M., Thorwaldsenplatz 6.
Vorsitzender: Oberlandesgerichtspräsident Dr. Ungewitter.
Stellvertreter: Landgerichtsdirektor Cramer.

4. Bezirksschiedsgericht Hamburg:

Geschäftsstelle: Hamburg, Dammtorwall 41, IV, Z. 415.
Vorsitzender: Arbeitsgerichtsdirektor Sundfeld.
Stellvertreter: Amtsrichter Falk.

5. Bezirksschiedsgericht Köln a. Rh.:

Geschäftsstelle: Köln, Habsburgerring 1.
Vorsitzender: Landgerichtsdirektor Dr. Wirtz.
Stellvertreter: Amtsgerichtsrat Klostermann.

6. Bezirksschiedsgericht München:

Geschäftsstelle: München, Neues Justizgebäude, Zimmer 554.
Vorsitzender: Oberstlandesgerichtsrat a. D. Dr. Hölldorfer.
Stellvertreter: Oberlandesgerichtsrat August Schmidt.

## Oberschiedsgericht. (II. Instanz.)

Geschäftsstelle: Berlin W 62, Keithstr. 27.
Vorsitzender: Senatspräsident a. D. Queck.

## Bühnenschiedsgericht für Chor und Tanz.

Die I. und II. Instanz ist für ganz Deutschland in Berlin.
Geschäftsstelle: Berlin W 62, Keithstr. 27.

---

## Gefolgschaftsmitglieder der Reichstheaterkammer.

Ahlers, Georg,
Arnecker, Heinz,
Arndt, Franz,
Armbrust, Hans Heinz,

Barano, Fred ⚔,
Bernicke, Erna,
Betting, Margarethe,
Blencke, Gertrud,
Bohmbach, Hilde,
Borchardt, Elisabeth,
Borski, Kurt ⚔ (vermißt),
Brückner, Luise,
Bull, Paul.

Casper, Elsbeth,
Collatz, Paul ⚔.

Drews, Hilde.

Emilius, Margarethe,

Fröhlich, Carl.

Gernoth, Georg ⚔,
Giese, Hermann,
Gillies, Gertrud,
Graupe, Frieda.

Hänsel, Else,
Hahn, Walter ⚔,
Hammerdinger, Xaver,
Heinze, Helene,
Herrscher, Harry ⚔,
Herzker, Willi.

Ils, Dr. Gertrud.

Jack, Hildegard,
Junge, Hans,
Junker, Ilse.

Kahlau, Fritz,
Karpe, Irmgard,
Kiepenheuer, Evelyn,
Klammer, Kurt,
Kloepfer, Wilma,
Köhler, Bruno,
Köhn, Franz ⚔,
Koschny, Maria,
Kordel, Kurt ⚔,
Kortum, Alfred,
Krause, Elisabeth,
Kretschmer, Georg,
Kübler, Anneliese,
Kummer, Wilhelm.

Laubsch, Ilse,
Lehmann, Marga,
Lehmann, Richard,
Linnemann, Irmgard,
Leonhardt, Rudolf,
Lorenz, Elisabeth,
Lorenz, Otto,
Lumma, Anneliese.

Manig, Fridl,
Manns, Josef ⚔,
Manthey, Gertrud,
Mattijit, Lieselotte,

Mey, Margarete,
Meyer-Melchert, Curt.
Neubert Walter.

Palm, Klara,
Paul, Bruno,
Pick, Gertrud,
Petzold, Fritz.

Rackow, Rita,
Raschke, Hildegard,
Rose, Klara.

Scheufel, Hans,
Schmeling, Elise,
Schossow, Else,
Schrappe, Maria,
Schrenk, Edith,
Smoll, Johanna,
Spottke, Käthe,
Steinbring, Edith,
Stolpe, Martha,
Süßmann, Frieda.

Tatzky Inge.

Wandel, Heinz,
Wedekind, Martha,
Witte, Hildegard,
Wolf, Erich,
Wolf, Günther.

Zinke, Ingeborg,
Zithier, Margarete.

# 2.

# a) Altersheime

## Emmy-Göring-Stift, Weimar.

Tiefurter Allee 37.

In das Stift können arische deutsche Bühnenangehörige aufgenommen werden, die als Schauspieler oder Sänger, oder Schauspielerin oder Sängerin mindestens 25 Jahre dem deutschen Theater angehörten, über 60 Jahre alt und Mitglieder der Reichstheaterkammer sind.

**Protektor:** Ministerpräsident Generalfeldmarschall Hermann Göring.

**Stifterin:** *F* Emmy Göring.

**Ehrenkuratorium:** Oberbürgerm. Dr. Mueller, Weimar.

**Kuratorium:** Vorsitzende: *F* Emmy Göring; Stellv. Vorsitzender u. Geschäftsführ. Kurator: Staatsschausp. Wilhelm Hinrich Holtz, Weimar; Stellv. Geschäftsführender Kurator: Karl Haubenreisser, Schauspieler am Staatstheater Berlin; Ministerialrat Dr. Buchmann, Weimar; Staatsrat u. St.-Gauleiter Siekmeier, Weimar; Gen.-Intend. der Preußisch. Staatstheater Staatsrat Heinz Tiedjen, Berlin; Gen.-Intend. Staatsrat Gustaf Gründgens, Berlin; Gen.-Intend. Dr. Franz Ulbrich, Kassel.

Alle Anfragen und Bewerbungen sind an das Kuratorium der Emmy-Göring-Stiftung, Weimar, zu richten.

## Marie-Seebach-Stift, Weimar.

Tiefurter Allee 8.

In das Stift können arische deutsche Bühnenangehörige aufgenommen werden, die als Schauspieler oder Sänger, oder Schauspielerin oder Sängerin mindestens 25 Jahre dem deutschen Theater angehörten, über 60 Jahre alt und Mitglieder der Reichstheaterkammer sind.

**Protektor:** Ministerpräsident Generalfeldmarschall Hermann Göring.

**Ehrenprokuratorin:** F Emmy Göring. Stadtrat Raumer.

**Kuratorium:** Vorsitzender: Oberbürgerm. Otto Koch, Weimar; Stellv. Vorsitzender u. Geschäftsführender Kurator: Staatsschausp. Wilhelm Hinrich Holtz; Ministerialrat Dr. Erich Buchmann, Weimar; Oberbürgerm. Dr. Mueller, Weimar; Präsident der Reichstheaterkammer Ludwig Körner, Berlin; Dr. Hans Severus Ziegler, Staatsrat u. Gen.-Intend., Mitgl. d. Kultursenates, Weimar; Kammerschausp. Max Brock, Weimar; Schauspieler Karl Haubenreisser, Berlin.

Alle Anfragen und Bewerbungen sind an das Kuratorium der Marie-Seebach-Stiftung, Weimar, zu richten.

# b) Erholungsheime

## Künstler-Erholungsheim Kühlungsborn.

(Haus der Goebbelsstiftung für Bühnenschaffende.)

Das „Künstlerheim Kühlungsborn“ ist Eigentum der Goebbelsstiftung für Bühnenschaffende und besteht aus dem Hauptgebäude mit 18 Zimmern, dem Blockhaus im Park mit 5 Zimmern und der Villa am Südende des Parkes mit 24 Zimmern (zusammen: 70—80 Betten). Die Häuser, in einzig schöner Lage des Ostseebades Kühlungsborn, liegen unmittelbar an der Strandpromenade, dicht neben der Landungsbrücke, in der Nähe der Bäder, der Sport- und Tennisplätze und des Kurparkes, inmitten eines prächtigen, sorgfältig gepflegten 38 000 qm (etwa 16 Morgen) großen Parkes mit bequemen Ruheplätzen, der ausschließlich für die Gäste des Künstlerheimes reserviert ist. Von der Terrasse aus: herrlicher Blick auf das Meer und den Strand. Geräumige Speise- und Gesellschaftszimmer, eigene Tennisplätze und Garagen. Einzelbäder, fließendes (warmes und kaltes) Wasser, Zentralheizung, elektrisches Licht. Zimmer mit allem Komfort eingerichtet. Vollkommene Ruhe, herrliche Umgebung und kräftige Seeluft sichern denkbar angenehmste Erholungsmöglichkeiten. Das „Künstlerheim Kühlungsborn“ (Haus der Goebbelsstiftung für Bühnenschaffende) ist in erster Linie für erholungsbedürftige Mitglieder der Reichstheaterkammer (und deren Angehörige) bestimmt; sofern genügend Platz vorhanden, auch für Mitglieder anderer Einzelkammern der R.K.K. Geöffnet: 1. Mai bis 30. September. Prospekte und Anmeldungs-Formulare bei der Reichstheaterkammer — Fachschaft Bühne — erhältlich.

## Vereinigung „Künstlerheim“ e. V.

Gegründet 1883.

Zweck der Vereinigung:

a) Bereitstellung und Verwaltung des Erholungsheims „Waldweben“ in Steinseiffen im Riesengebirge, welches das ganze Jahr geöffnet ist.

b) Unterstützung minderbemittelter Mitglieder, insbesondere mit dem Ziel, ihnen den Besuch des Heims zu ermöglichen und ihnen in schweren Krankheitsfällen auch außerhalb des Heims Erleichterungen zu gewähren. (Nach mindestens dreijähriger Mitgliedschaft gewährt die Vereinigung bedürftigen Mitgliedern Zuschüsse zum Aufenthalt im Künstlerheim bis 80 RM.)

Nachweislich unbemittelte erholungsbedürftige Mitglieder der Reichstheaterkammer erhalten auf Antrag bis zu vier Wochen kostenlose Wohnung im Heim, soweit es die finanziellen Mittel des Künstlerheimes zulassen.

c) Abschluß einer Sterbegeldversicherung in Höhe von 100 RM.

Monatlicher Beitrag: 1,50 RM. Eintrittsgeld: 10,— RM.

Preise im Erholungsheim für die Mitglieder der Reichstheaterkammer: Zimmer einschließlich Beleuchtung 1,05 RM. pro Tag, Kännchen Kaffee (2 Tassen mit Milch und Zucker) 0,25 RM., Mittagessen 1,—RM. Für die übrige Verpflegung ist Selbstversorgung zugelassen. Hierbei wird von der Heimverwaltung die weitgehendste Hilfe geleistet.

Aufnahmegesuche sind ausschließlich an die Geschäftsstelle des Künstlerheims Bln.-Charlottenburg 9, Fredericiasstr. 13 (Fernspr. 93 19 29), zu richten.

## Gemeinnützige Heimstätten-Gesellschaft m. b. H., „Künstler-Kolonie".

Berlin-Wilmersdorf, Laubenheimer Platz 8 (Fernspr. 885005).

**Gesellschafter:** Genossenschaft der deutschen Bühnenangehörigen, Berlin, und Schutzverband deutscher Schriftsteller i. L., Berlin.

**Aufsichtsrat:** Präsident Ludwig Körner, Vorsitzender des Aufsichtsrats; Schriftsteller Kurt O. Fr. Metzner, Berlin-Charlottenburg 2, Grolmanstr. 56.

Vizepräsident der RThK. Gen.-Intend. Staatsschausp. Eugen Klöpfer, Volksbühne Berlin; Präsident der Reichsschrifttumskammer Staatsrat Hanns Johst, Berlin W 8, Friedrichstr. 194-199; Reichsbühnenbildn. Prof. Benno v. Arent, Berlin-Wannsee, Bismarckstr. 28; Rechtsanwalt Hanns Zarth, Berlin W 30, Luitpoldstr. 10; Ober-Reg.-Rat Dr. Walter Gase, Berlin W, Barbarossastr. 14; Mitarbeiter des Präs. d. Reichstheaterkammer Paul Petersz, Berlin W 62, Keithstr. 27; Schriftsteller Hans Richter, Berlin-Zehlendorf, Beerenstr. 43.

**Geschäftsführer:** Walter Körner.

---

## Kartellverband Deutscher Bühnen-Angehörigen.

(Gegr. 1921.)

Sitz: Berlin W 62, Keithstr. 27.

**Präsident:** Ludwig Körner, Reichstheaterkammer, Berlin W 62, Keithstraße 27.

**Vizepräsident:** Dr. Fritz Jenny,, Basel, Aeschenvorstadt 71.

**Ehrenamtlicher Beirat:** Kammersänger Hermann Wiedemann, Wien.

### Schweizer. Bühnenkünstlerverband (Sektion des V.P.O.D.).

**Schweizerischer Verband des Personals öffentlicher Dienste.**

Sekretariat: Dr. Fritz Jenny, Basel, Aeschenvorstadt 71. Fernspr. 21.746; Postscheck: V 13378.

Rechtsschutz, Schiedsgericht, Arbeitslosenversicherung, Notunterstützung, Sterbekasse.

Das Sekretariat ist zu allen Auskünften über Engagements bereit.

### Schweizer. Chorsänger- u. Ballett-Verband (Sektion des V.P.O.D.).

**Schweizerischer Verband des Personals öffentlicher Dienste.**

Sekretariat: Dr. Fritz Jenny, Basel, Aeschenvorstadt 71. Fernspr. 21.746; Postscheck: V 7008.

Rechtsschutz, Schiedsgericht, Stellenvermittlung, Arbeitslosenversicherung, Notunterstützung, Sterbekasse.

Das Sekretariat ist zu allen Auskünften über Engagements bereit.

### Reichstheaterkammer — Fachschaft Bühne.

Berlin W 62, Keithstr. 27 (Fernspr. 25 94 01).

Vgl. S. 130 und S. 147 Reichstheaterkammer — Fachschaft Bühne —.

# 3. Versorgungsanstalten

## Versorgungsanstalt der Deutschen Bühnen.

(Körperschaft des öffentlichen Rechts mit dem Sitz in München.)

Gegründet: 1. September 1925 (Pflichtversicherungsanstalt für alle deutschen Bühnen seit 1. März 1938).

Geschäftsstelle: München 22, Gewürzmühlstr. 13.

Bankkonten: Bayerische Staatsbank 55402; Postscheckkonto: München 5934; Preußische Staatsbank 328093.

**Anstaltsverwaltung:**

Bayerische Versicherungskammer (Abteilung für Versorgung der Kulturschaffenden), München 22, Thierschstr. 48 (Fernspr. Münch. 2034).
Präsident: Staatsrat Dr. Ottmar Kollmann.
Stellvertreter: Regierungsdirektor Dr. Schwindt.
Abteilungsleiter: Oberregierungsrat Dr. Heß.
Stellvertreter: Regierungsrat I. Kl. Anselm.
Versicherungsmathematiker: Regierungsrat Karrer.
Fachberater für Bühnenwesen: Opernsänger a. D. Scheidhauer.
Geschäftsstelle: Rechnungsinspektor Kübler.
Kasse: Rechnungsinspektor Achatz.

**Verwaltungsrat:**[1])

In den Verwaltungsrat der Versorgungsanstalt der Deutschen Bühnen wurden gemäß § 5 Abs. 2 der Satzung berufen:

| Mitglied | 1. Stellvertreter | 2. Stellvertreter |
|---|---|---|
| **a) der Reichsarbeitsminister:** | | |
| Josef Seiberlich, Reg.-Rat im Reichsarbeitsministerium, Berlin, Saarlandstr. | Dr. Dobbernack, Oberreg.-Rat im Reichsarbeitsministerium, Berlin, Saarlandstraße | Berufung erfolgt im Bedarfsfall |
| **b) die Länder:** | | |
| Preußen: Sawade (†), Min.-Rat im Preuß. Staatsministerium, Berlin W 8, Oberwallstr. 22 | Preußen: Dr. Franz Ulbrich, Intendant, Kassel, Preuß. Staatstheater | Oldenburg: Hans Schlenck, Gen.-Intend., Oldenburg, Landestheater |
| Bayern: Z. Zt. der Drucklegung noch nicht ernannt | Thüringen: Dr. Ziegler, Staatsrat, Gen.-Intendant, Weimar, Deutsches Nationaltheater | Mecklenburg: Dr. Reinhold Lobedanz, Min.-Rat im Meckl. Staatsministerium Abt. Kunst in Schwerin |

1) Nach dem Stande vom 1. September 1939: Erweiterung auf 25 Mitglieder beabsichtigt.

| Mitglied | 1. Stellvertreter | 2. Stellvertreter |
|---|---|---|
| Württemberg: | Hessen: | Braunschweig: |
| Dr. Pflieger, Reg.-Rat im Württemberg. Kultminist., Stuttgart, Azenbergstr. 14 | Franz Everth, Gen.-Intend., Darmstadt, Hess. Landestheater | Dr. Schum, Intend., Braunschweig, Staatstheater |
| Sachsen: | | |
| Dr. Edler v. Schuch, Oberreg., Dresden, Generalintendanz d. Staatstheater | Berufung für Vertreter des Landes Österreich noch nicht erfolgt | Berufung für Vertreter des Landes Österreich noch nicht erfolgt |
| Baden: | Hamburg: | Bremen: |
| Prof. Dr. Asal, Min.-Rat im Badischen Ministerium des Kultus und Unterrichts, Karlsruhe | Heinrich Strohm, Gen.-Intend. d. Hamburgischen Staatsoper, Hamburg, Dammtorstraße | Hoffmann, Oberreg.-Rat, Bremen, Rathaus |

**c) der Deutsche Gemeindetag:**

| | | |
|---|---|---|
| Dr. Benecke, Beigeordneter, Deutsch. Gemeindetag, Berlin NW 40, Alsenstr. 7 | Pet. Hoenselaers, Gen.-Intend., Dortmund, Stadttheater | Dr. Dr. Kracht, Oberbürgermeister, Flensburg, Rathaus |
| Hauptmann, Stadtrat, Leipzig, Neues Rathaus | Dr. Friedrich, Oberbürgermeister, Breslau, Rathaus | Dr. Grahmann, Stadtschulrat, Halle a. d. S., Rathaus |
| Dr. Keller, Stadtrat, Frankfurt a. M., Rathaus | Katz, Verwalt.-Dir., Hannover, Städtische Bühnen, Adolf-Hitler-Platz 17 | Dr. Maurach, Gen.-Intend. a. D., Nürnberg, Lessingstr. 1 |
| Dr. Heidn, Bürgermeister, Düsseldorf, Rathaus | Spring, Gen.-Intend., Köln, Städt. Theater | Dr. Bartsch, Stadtoberverwaltungsrat, Mannheim, Rathaus |
| Dr. Will, Oberbürgermeister, Königsberg i. Pr., Rathaus | Dr. Rickel, Oberbürgermeister, Greifswald, Rathaus | Wolf Leutheiser, Intend., Plauen i. V., Stadttheater |

**d) der Präsident der Reichstheaterkammer:**

| | | |
|---|---|---|
| Ludwig Körner, Präsident d. Reichstheaterkammer, Sonderbeauftragter für soziale Fragen und Altersversorgung in der Reichskulturkammer, Berlin W 62, Keithstr. 27 | Hanns Zarth, Rechtsanwalt, stellv. Geschäftsführ. d. Reichstheaterkammer und Leiter der Rechtsschutzstelle, Berlin W 62, Keithstr. 27 | Gustav Sommerfeld, Oberreg.-Rat i. R., Verwaltungsdir. der Volksbühne, Berlin C 2, Horst-Wessel-Platz 2 |
| Franz J. Scheffels, Min.-Rat im Preuß. Staatsministerium, stellv. Leit d. Fachschaft Bühne i. d. RThK., Berlin W 8, Oberwallstr. 22 | Heinrich Hilpert, Dir., Dtsch. Theater, Berlin NW 7, Schumannstr. 13a | Lothar Müthel, Burgth.-Direktor, Oberspiell. u. Preuß. Staatsschausp., Berlin W 8, Oberwallstraße 22 |

| Mitglied | 1. Stellvertreter | 2. Stellvertreter |
|---|---|---|
| Dr. Walter Gase, Ob.-Reg.-Rat im Reichsfinanzministerium, Berlin W 8, Wilhelmplatz 1-2 | Edgar Klitsch, Oberspiell. d. Preuß. Staatstheater, Berlin, Berlin W 8, Oberwallstr. 22. | Dr. Thur Himmighoffen, Gen.-Intend., Landesleiter d. Reichstheaterkamm., Karlsruhe, Bad. Staatstheater |
| Rüdiger, Reg.-Präs. in Oppeln, Sondertreuhänder d. Arbeit | Dr. Flügel, Min.-Rat im Reichsministerium für Volksaufklärung u. Propaganda, Berlin W 8, Mauerstraße | Ernst Keppler, Ob.-Reg.-Rat im Reichsministerium f. Volksaufklärung u. Propaganda, Berlin W 8, Wilhelmstr. 8-9 |
| Bernh. Herrmann, Oberspiell., Leiter d. Fachschaft Bühne in der Reichstheaterkammer, Berlin W 62, Keithstr. 27 | August Burger, Sachbearbeiter für Tanz in der Reichstheaterkammer, Berlin W 62, Keithstr. 27 | Rudolf Wittgen, Spiell., Königsberg i. Pr., Schauspielhaus |
| Paul Petersz, Reichstheaterkammer, Präsidialbüro, Mitarbeit. d. Präsidenten, Berlin W 62, Keithstr. 27 | Fritz Soot, Kammersäng., Berlin-Grunewald, Auguste-Viktoria-Str. 106 | Roderich Arndt, Staatssch. u. Landesleit. d. Reichstheaterkammer, Stuttgart, Württ. Staatstheater |
| Wilh. Hinrich Holtz, Staatssch., Weimar, Hellerweg 22 | Ernst Leudesdorff, Schauspiel-Direktor, Staatssch. u. Landesleit. d. Reichstheaterkammer, Hamburg, Thalia-Theater, Alsterstr. 2 | Bruno Böning, Kammersch., Weimar, Schützengasse 6 |
| Ernst Martens, Staatssch. u. Landesleiter der Reichstheaterkammer, München, Theatinerstraße 23/3 | Eugen Rex, Spiell. u. Schauspieler, Berlin-Spandau, Weinmeisterhornweg 39 | Fritz Herbach, Schausp. u. Landesleit. d. Reichstheaterkammer, Hannover, Tiestestr. 6 |
| Richard Riedel, Operns. u. Landesleit. d. Reichstheaterkammer, Köln-Klettenberg, Wolkenburgstr. 3 | Erich Zimmermann, Kammers., Mitgl. d. Staatsoper, Berlin-Charlottenburg 9, Eichenallee 16 | Friedrich Ulmer, Kammerschauspiel., München 2 NO., Widenmayerstraße Nr. 32-34 |
| Richard Fuchs, Staatschorsänger, München 25, Aberlestraße 44 | Walter Kopsch, Chorsänger, Hannover, Meterstr. 37 | Otto Härdtner, Chorsäng., Stuttgart, Württ. Staatstheater, Postfach Nr. 87, Hauptpostamt |

**e) für die Reichstheater:**

| | | |
|---|---|---|
| Eugen Klöpfer, Gen.-Intend., Staatsschausp., Berlin C 2, Horst-Wessel-Pl. 2 | Wilhelm Rode, Gen.-Intend., Kammers., Berlin-Charlottenbg., Bismarckstr. 34 | Erich Orthmann, Intend., Berlin-Charlottenburg 2, Kantstraße 9-12 |

# Pensions-Anstalt für Bühne, Film und Rundf

Berlin W 30, Heilbronner Str. 25, II.
(Fernspr. 255025; Postscheckkonto 88160.)

Die Anstalt bezweckt, ihren Mitgliedern nach Maßgabe der Allgemeinen Versicherungsbedingungen eine Pension für den Fall der Berufsunfähigkeit zu gewähren. — Die Verwaltung der Anstalt unterliegt der Aufsicht des Reichsaufsichtsamtes für Privatversicherung nach Maßgabe des Gesetzes über die Beaufsichtigung der privaten Versicherungsunternehmungen und Bausparkassen und ist korporatives Mitglied der Reichstheaterkammer.

**Vorstand:**

**Mitglieder:**

Präsident: Gauleiter Alfred Eduard Frauenfeld, Berlin;
Stellv. Präsident: Kammersänger Fritz Soot, Berlin;
Volker Soetbeer, Berlin;

**Ersatzmitglieder:**

Karl Haubenreißer, Berlin;
Edgar Pauly, Berlin;
Erich Zimmermann, Berlin.

**Aufsichtsrat:**

**Mitglieder:**

Eugen Rex, Berlin;
Paul Paulsen, Dresden;
Roderich Arndt, Stuttgart;
Wilhelm Hinrich Holtz, Weimar;
Richard Riedel, Köln.

**Verwaltung:**

**Verwaltungsdirektor:** Dr. Paul Schröder.
**Versicherungsmathematiker:** Dr. Hans Eckert.
**Treuhänder:** Rechtsanwalt und Notar Dr. Bruno Dittmann.

**Ehrenmitglieder:** Josefine von Olszewski-Reinl, Berlin; Lucie Vierna, München; Rudolf Korf, Stettin.

**Stiftungen:** Marta-von-Coburg-Hanssen-Stiftung. Lilli-Lehmann-Stiftung. Josefine-von-Olszewski-Reinl-Stiftung. Lucie-Vierna-Stiftung. Clara-Ziegler-Stiftung.

# 4. Theater-Museen u. -Lehranstalten

## Deutsche Theatermuseen.

### München: Theatermuseum der Clara-Ziegler-Stiftung.

München 22, Königinstraße 25.

Testamentarische Schöpfung Clara Zieglers. Eröffnet 1910. Umfangreiche Sammlungen zur Theatergeschichte aller Völker und Zeiten.

**1. Abteilung Königinstraße 25 (Clara-Ziegler-Haus).**

Wechselnde Ausstellungen über das Leben und Schaffen moderner Bühnenkünstler und Bühnenbildner und über historische Epochen. Theaterwissenschaftliche Bibliothek und graphische Sammlung (Bildnisse, Dekorationsentwürfe, Figurinen).

Geöffnet: Werktage (außer Montag) 10—16 Uhr, Sonn- und Feiertage 10—13 Uhr. — Bühnenangehörige und Studierende haben freien Eintritt.

**2. Abteilung Residenz, Eingang Hofgarten.**

Bildwerke und Modelle zur Geschichte des Theaters, der Bühnentechnik und des Theaterbaus, Galerie berühmter Schauspieler, theaterbaulicher Nachlaß des Architekten Prof. Max Littmann.

Geöffnet (April mit November): Sonntag, Dienstag, Donnerstag, Freitag, Samstag 10—13 Uhr; Mittwoch 15—17 Uhr. Bühnenangehörige und Studierende haben freien Eintritt.

**Leitung:** Dr. Günter Schöne; Assistent: Dr. H. Vriesen; Bibl.: J. Köck.

### Verwaltungskörperschaften der Clara-Ziegler-Stiftung.

**I. Direktorium.** Vorsitzender: Kammerschausp. Prof. Franz Jacobi, Nederlinger Str. 4; Vors.-Stellv.: Dir. Dr. Hans Buchheit, Bayer. Nationalmuseum, Prinzregentenstr. 3; Schriftf.: Dr. Günter Schöne, Leiter des Theatermuseums, Königinstraße 25; Paul Bender, Kammers., München, Gausstraße 1; Josef Derfin, Musikdir., München, Jutastr. 14, 0; Carl Graumann, Kammerschausp., München, Ansbacher Straße 4; Hellmuth Renar, Kammerschausp., München, Hohenstaufenstr. 3.

**Ehrenmitglied:** Prof. Dr. Hans Heinrich Borcherdt, Solln bei München, Joseph-Schwarz-Str. 11.

**II. Kuratorium.** Vorsitzender: Ludwig Körner, Präsident der Reichstheaterkammer, Berlin W 62, Keithstr. 11; Vors.-Stellvertr.: A. E. Frauenfeld, Geschäftsführer der Reichstheaterkammer, Berlin W 62. Keithstr. 27; Benno von Arent, Reichsbühnenbildner, Berlin W 35, Viktoriastr. 3-4; Justizrat Dr. Leo Ernst, München Maximilianstr. 40; *F* Kammerschausp. Hertha von Hagen, München, Mauerkircher Str. 39; Hauptschriftleiter Dr. Ernst Hohenstatter, München, Kaiserplatz 9; Ministerialrat Richard Mezger, Staatsministerium für Unterricht und Kultus, München; Dr. Robert Riemerschmid, München,

Praterinsel 4; Heinz Tietjen, Gen.-Intend. der Staatsth. Berlin; Dr. Franz Ulbrich, Intend. der Staatsth. Kassel.

**Ehrenmitglieder:** *F* Geheimrat Laura Köster, Seehausen b. Murnau. *F* Geheimrat Ida Littmann, Hofgut Bocksberg, Post Bad Heilbrunn (Isartal).

## Berlin: Museum der Staatstheater.

Im Schloß. Eingang: Schlüterhof.

Begründet 1929 von der Generalintendanz der Preußischen Staatstheater. Sammlung zur Geschichte der vormals Königl. Theater, unter Berücksichtigung der Schloßtheater und Privatbühnen. Wertvolle Bestände aus den Archiven, von der Zeit Friedrich des Großen bis auf die Gegenwart. Originalmanuskripte. Urkunden. Autogramme. Korrespondenz Ifflands mit seinen Zeitgenossen. — Dekorationsskizzen und Modelle. Kostüme. Maschinerie. Büsten und Bilder. Sonderabteilung „Theatersammlung Louis Schneider". Schallplattensammlung.

Geöffnet vom August bis Ende Juni täglich von 10 bis 15 Uhr, Sonntags 10 bis 14 Uhr. Eintrittsgeld: 10 Pf. Leit.: Dr. Rolf Badenhausen.

## Frankfurt a. M.: Manskopfsches Museum für Musik- und Theatergeschichte.

Hermann-Göring-Ufer 14.

Sammlung über 100 000 Werke. Enthält Bestände zur deutschen und ausländischen Theater- und Musikgeschichte. — Theaterzettel, Autographen, Urkunden, Bildnisse, Karikaturen, Operntextbücher, handschriftl. Bücher für Einhelfer, Operusammlung aus dem ehem. Frankfurter Stadttheater, Bühnenbilder, Figurinen usw. — Wechselnde Ausstellungen zur deutschen Theater- und Musikgeschichte der Vergangenheit und Gegenwart.

Geöffnet: Werktäglich 11—13 Uhr. Eintritt frei.

Leitung: Bibliotheksdirektor Prof. Dr. Joachim Kirchner.

## Hannover: Theatermuseum.

Im Opernhaus.

Das Theatermuseum im Opernhause enthält sehenswerte Erinnerungsstücke aus der langjährigen Geschichte des früheren Königlichen Theaters und der Städtischen Bühnen. Besichtigung täglich zwischen 10 und 14 Uhr. Auf einer kleinen Modellbühne finden Sonntags vorm. zwischen 9 und 11 Uhr Vorführungen statt.

## Heidelberg: Theatersammlung.

Heidelberg, Friedrichstr. 5.

Enthält 5619 Werke — 1847 Bühnengeschichte und 3772 Theaterstücke. Angegliedert ist eine Sammlung zur Geschichte des Heidelberger Theaters und zur Geschichte des Puppentheaters. Vorträge mit Lichtbildern und Vorführungen auf eigener Figurendrehbühne mit Lichtbild- und Schattenbildttheater.

Geöffnet: Dienstag und Donnerstag 10—13 und 16—19 Uhr, Sonnabends von 10—13 Uhr, Sonntags 11—12 Uhr.

Leitung: Stadtbibliothekar Georg Zink.

## Kiel: Theatermuseum

und Lautarchiv der Schauspielkunst (verbunden mit dem Theaterwissenschaftlichen Institut), Dänische Str. 19. — Gegründet 1921. Direktor: Prof. Dr. Gerhard Fricke; Assist.: W. Eberhardt.

Das Museum bringt die Entwicklung des Theaters vom Mittelalter bis zur Neuzeit in Modellen, Bildern, Figurinen und Künstlerentwürfen zur Anschauung. Das Lautarchiv der Schauspielkunst baut in eigenen Schallplattenaufnahmen charakteristischer Sprechleistungen eine lebendige Stilgeschichte der schauspielerischen Sprechkunst auf. Die Bestände geben einen Ueberblick über die Entwicklung seit dem Ausklingen der Meininger Schule bis zu den führenden Künstlern der Gegenwart. Eine umfangreiche Handschriftenabteilung und eine Bibliothek von über 10 000 Bänden stehen in der Forschungsabteilung zur Verfügung.

## Köln: Theatermuseum

des Instituts für Theaterwissenschaft an der Universität Köln, Saalering 45. Universitätsprof. Dr. Carl Niessen. Assistentin: Ria Malms. Assistent: Edmund Stadler. — Zentralarchiv für Kriegstheater, geleitet von Dr. Hermann Pörzgen. — Filmarchiv: E. Stadler.

Verwaltungskörperschaft: Kuratorium der Universität Köln. Vorsitzender: Oberbürgermeister Dr. K. G. Schmidt, M.d.R. Geschäftsführender Vorsitzender: Dr. Erwin Faßl. Ständiger Vertreter: Dir. Dr. Theo Bertram.)

Geöffnet: Werktäglich 10—13, 15—18 Uhr; Sonntags 10—13 Uhr. Bühnenangehörige und Teilnehmer an den Kursen der Landesleitung Rheinland der Reichstheaterkammer haben freien Eintritt.

Die graphische Sammlung umfaßt etwa 30 000 Blatt, darunter 16 000 Originalentwürfe. Die Bücherei übersteigt 25 000 Bände. Die Modellsammlung zählt mehrere hundert Stück. Zur Geschichte der dramatischen Kleinkünste, Puppen- und Schattenspiel, besteht eine reiche Sammlung.

Forschungsinstitut und Schausammlung sind seit 1. April 1932 in einem städtischen Gebäude vereinigt. Das Museum verteilt sich auf zwei Stockwerke, während wechselnde Ausstellungen und Vortragssaal im Untergeschoß untergebracht sind. Das Forschungsinstitut mit seinen Archiven nimmt ein besonderes Stockwerk von 14 Räumen ein. Es werden planmäßig auswärtige Ausstellungen veranstaltet. Letzte Ausstellungen: Deutsches Theater am Rhein, Theater in aller Welt (Neuerwerbungen im neuen Deutschland), Gedächtnis-Ausstellung für Dr. Ludwig Wüllner, Japanisches Theater, Der Bühnenbildner Robert Stahl, Stuttgarter Bühnenkunst (Felix Cziossek, Ernst Pils, Axel Bopp) Helene Gliewe (Zum Abschied von der Bühne), Jungmädels spielen Theater, Ernte eines Jahres (Neuerwerbungen 1938).

Veröffentlichungen des Museums: Adolph Mahnke: „Faust", der Tragödie zweiter Teil. 12 Zeichnungen auf den Stein für die Aufführung des Staatstheaters Dresden. Carl Niessen: „Der Film, eine selbständige deutsche Erfindung." (Schriften des Filmarchivs.)

Ueber hervorragende Sammlungsstücke werden Postkarten-Serien herausgegeben.

## Mannheim: Theatermuseum

in der ehemaligen Reiß-Villa, E 7. 20. Angegliedert an das Städtische Schloßmuseum, Mannheim. Geöffnet täglich 10—13 und 15—17 Uhr. Eintritt frei. Direktor: Dr. Gustaf Jacob.

Theater und Musik am kurpfälzischen Hof des 18. Jahrhunderts. — Die Mannheimer Komponistenschule. — Wolfgang Amadeus Mozart und

Carl Maria von Weber in Mannheim. — Dalberg und Iffland; die Gründung des Mannheimer Nationaltheaters. — Friedrich Schiller in Mannheim. — Mannheimer Erinnerungen an Goethe, Wieland und Lessing. — Richard Wagner und Emil Heckel in Mannheim. — Mannheimer Bühnentechnik und Bühnenbild vom 18. Jahrhundert bis zur Jetztzeit. — Wechselausstellungen zur deutschen Theatergeschichte der Vergangenheit und Gegenwart.

## Meiningen: Theatermuseum.

Das im Schloß untergebrachte Theatermuseum ist Eigentum der Stadt Meiningen und ist Sonntags von 11½ bis 12½ Uhr geöffnet (Eintrittspreis 50 Pf., bei Massenbesuch billiger), wochentags nach Anmeldung im Baumbach-Haus, Burggasse. Es enthält die wertvollen Handzeichnungen Herzog Georg II., welche Entwürfe zu Kostümen und Dekorationen, wie sie auf den großen Reisen der „Meininger“ verwendet wurden, darstellen. Ferner sind andere Zeichnungen Georg II. vorhanden (Landschaften, Schlachtenbilder u. a.). Eine stattliche Anzahl von Bildern ehemaliger Mitglieder der alten Hofbühne, darunter besonders wertvolle Kostümbilder der Frau Baronin von Heldburg, von Geheimrat Grube, Dr. Ludwig Wüllner, Josef Kainz und vieler anderer haben ihren Platz in den Glasvitrinen und an den Wänden gefunden, neben Photographien des Künstlerherzogs und seiner Gemahlin. Auch sind Bilder der auf den Gastreisen bespielten Kunststätten sowie Mappenwerke zu sehen. Kostüme klassischer Rollen aus dem Besitz von Amanda Lindner und Adele Sandrock vervollständigen die wertvolle Sammlung.

Der Kustos des Museums ist Studienrat Karl Hanns L e i b.

## Wien: Theatersammlung der Nationalbibliothek,

I., Josefsplatz 1.

Geöffnet: Werktags 9 bis 15½, Sonnabend 9 bis 13½; Sommerdienst 15. 7. bis 15. 9. von 9 bis 14. Geschlossen: 24. 12., Karsamstag und Sept.- (Reinig.-) woche, in die der 15. fällt.

V o r s t a n d : Oberstaatsbibliothekar Prof. Dr. Joseph G r e g o r. Zugeteilt: Dr. Karl E c k e r, Bertha N i e d e r l e, 1 Hilfskraft, 1 Aufs.

V e r w a l t u n g s k ö r p e r s c h a f t : Generaldirektion der Nationalbibliothek.

Handbibliothek von über 25 000 Bänden, darunter rd. 2100 Tafelwerke, rd. 122 600 Theater- (Rollen- usw.) -Bücher, rd. 49 800 Autographe, rd. 104 100 Bilder (Szenenbilder und Porträts), rd. 650 Bühnenmodelle. Angeschlossen: Archiv für Filmkunde, rd. 70 000 graphische Objekte zur Geschichte des Films.

Die Sammlung wurde 1922 durch Vereinigung der Sammlung Hugo Thimigs mit den Beständen der Nationalbibliothek gegründet; in rascher Folge wurden die Archive der älteren Wiener Theater sowie eine große Anzahl von Privatkollektionen und Einzelobjekten erworben. Bisher sind 3 Bände des Katalogs gedruckt erschienen. Ausstellungen aus Anlaß der Reichstheaterfestwoche: 1938 Zimelienausstellung, 1939 Operndekoration von der Renaissance bis auf Richard Strauß, Bühnenkostüm dreier Jahrhunderte.

Die Sammlung umfaßt die Geschichte des Theaters der Ostmark und Deutschlands, vornehmlich Süddeutschlands, weiter aber, insbesondere in den älteren Partien, auch des internationalen Theaters. Hervor-

zuheben ist die Sammlung von Handzeichnungen vom Barockzeitalter ab bis zur Gegenwart, Dekoration, Kostümzeichnung und Festliteratur.

Die musealen Objekte sammelt das Museum der Staatstheater (gleiche Leitung, Verwaltungskörperschaft: Staatstheaterverwaltung Wien); dzt. in Neuaufstellung.

---

# Theaterschulen.

## Augsburg: Opern- und Opernchorschule.

Städtisches Konservatorium für Musik.

Direktor: Prof. Otto Jochum.

Leitung: Oberspiell. Ruprecht Huth, Städt. Bühnen Augsburg.

Die in der Gesangsklasse gereiften Solokräfte werden in der Opernschule durch Einzel- und Ensembleunterricht in allen Zweigen der Darstellungskunst bis zur Bühnenreife ausgebildet, ebenso der Chor. Am Schluß jedes Schuljahres findet eine öffentliche Aufführung unter Mitwirkung des Städt. Orchesters Augsburg statt.

Die Studierenden der Opernschule haben von Fall zu Fall Zutritt zu den Proben der Städt. Bühnen.

## Berlin: Schauspielschule der Preußischen Staatstheater.

Sitz: Staatl. Schauspielhaus am Gendarmenmarkt, Berlin W 8.

Leitung: Gen.-Intend. Staatsrat Gustav Gründgens. (Vertretung der Leitung und Führung der Geschäfte: *F* Herma Clement).

Lehrkörper: Direktor der Staatlichen Schauspiele Alfred Mühr (kulturgeschichtliche Erziehung); Staatsschausp, Maria Koppenhöfer, Walter Fanck (für Rollenstudium); Herma Clement (für sprachliche Ausbildung); Erich Ziegel (Rollenstudium); Ulrich Erfurth (Bewegung und Ausdruck); Kurt Janecke (Gymnastik und Körperausdruck); Heinz Naumann (Fechten).

Die Schüler nehmen an Proben teil und können zu Aufführungen herangezogen werden. Sie erhalten überdies Unterricht in der Kunst der Maske durch den Cheffriseur der Staatstheater.

Schülerzahl: Alljährlich gelangen 12 Schüler zur Aufnahme.

Aufnahmeprüfung: Zur Aufnahmeprüfung wird jeder arische, deutschstämmige Bewerber, der das 17. Lebensjahr erreicht und das 22. nicht überschritten hat, zugelassen.

Schulbeginn: Der Unterrichtsbeginn ist Anfang April.

Prüfungen: Die Prüfungen finden Februar—März statt.

Ausbildungsziel: Die Schule bildet bis zur schauspielerischen Bühnenreife aus und ist zwecks Ausbildung zu Sängern, Spielleitern, Dramaturgen, Bühnenbildnern und Filmdarstellern nicht zugänglich.

## Berlin: Schauspielschule des Deutschen Theaters.

Berlin-Charlottenburg 2, Berliner Str. 37 (im Theater „Die Tribüne“)
(Fernspr. 34 20 00).

Die Schauspielschule bezweckt die allseitige schauspielerische Ausbildung junger Kräfte bis zur Bühnenreife.

**Protektor:** Der Präsident der Reichstheaterkammer.

Organisatorische Oberleitung- Alfred Eduard Frauenfeld, Gauleiter, Geschäftsführer der Reichstheaterkammer.

Künstlerischer Berater: Intend. Heinz Hilpert, Deutsches Theater.

Direktor: Hugo Werner-Kahle.

Sekretärin: Gertrud Borck.

Lehrkräfte u. a.: Staatsschausp. Ernst Karchow; Staatsschausp. Bruno Hübner; Staatsschausp. Elisabeth Flickenschild; Mitgl. des Deutschen Theaters Heinrich Troxbömker; Dramaturg des Deutschen Theaters Dr. Wolfgang Drews; Spiell. d. Volksbühne Heinz Dietrich Kenter; Mitgl. d. Volksbühne Annemarie Steinsieck; Mitgl. d. Schillertheaters Chaus Clausen; Spiell. Fritz Hensel; Schausp. Hellmuth Bergmann; Schausp. Agnes Windeck. Sprechtechnische Ausbildung: Gertrud Braun. Sprachgestaltung: Dr. Paul Helwig. Weltanschauliche Schulung: Gauleiter A. E. Frauenfeld (ehrenamtlich). Staatsbürgerkunde: Herbert A. Frenzel. Tanzen: Maria und Reinhold Sommer. Deutsche Gymnastik (Lehrweise Medau): Wilhelm Pinzler. Step-Unterricht zur Schulung der Rhythmik und Musikalität: Friedl und Viktor Carter. Fechten: Heinz Naumann. Schminken: Hellmuth Bergmann.

Die Ausbildungszeit umfaßt zwei Jahre. Das Schuljahr beginnt am 1. September 1939 und endet am 30. Juni 1940. Das zweite Schuljahr beginnt am 1. September 1940 und endet am 30. Juni 1941.

## Bochum: Westfälische Schauspielschule.

Humboldtstraße 14/16.

(Mit besonderer Genehmigung des Präsidenten der Reichstheaterkammer.)

DieWestfälische Schauspielschule wurde am 1. April 1939 in eigenem Schulgebäude durch den Präsidenten der Reichstheaterkammer eröffnet. Die Anstalt gewährt 24 Zöglingen kostenlose Ausbildung und darüber hinaus den Unterhalt (in Höhe von jährlich 1200 RM.) für zwei Ausbildungsjahre.

Der Lehrplan umfaßt alle Gebiete des praktischen und theoretischen Unterrichts, die zur Vorbereitung des Schauspielerberufs gehören. Auf Grund einer Verordnung des Präsidenten der Reichstheaterkammer sind die Aufnahme- und Abschlußprüfungen den vorgeschriebenen Prüfungen der Reichstheaterkammer gleichzusetzen. (Einzelheiten siehe Prospekt der Westfälischen Schauspielschule.)

Die Aufforderung zu den Prüfungen ergeht jeweils vor Beginn des neuen Kursus in sämtlichen großen Tageszeitungen. Die Prüfungen finden in verschiedenen Städten Großdeutschlands statt.

Oberleitung: Intend. Prof. Dr. Saladin Schmitt.

Leiter der Schauspielschule: Willi Busch, Schauspieler.

Leiter der theoretischen Ausbildung: Walter Thomas, Chefdramat.

Geschäftsführung: Stadtamtmann Otto Pieper.

## Danzig: Staatliche Schauspielschule am Staatstheater.

Durch Senatsbeschluß vom 22. Juni 1936 wurde dem Staatstheater Danzig eine staatliche Schauspielschule angegliedert. Diese Schule soll alleiniger Träger für die Ausbildung des Bühnennachwuchses der Stadt Danzig sein.

Gesamtleitung: Generalintendant Hermann Merz.

Die Lehrkräfte sind: Der Generalintendant, der Oberspielleiter des Schauspiels, der Dramaturg und Spielleiter des Schauspiels, drei erste

Solokräfte des Schauspiels, der Tanzmeister und erste Solotänzer. Der Stundenplan umfaßt: Atem- und Sprechtechnik, Rollen- und Ensemblestudium, Dialogübungen, Schminkunterricht, Gymnastikstunden, Literatur- und Kunstgeschichte, Kostümkunde. Hand in Hand damit geht eine Unterweisung in der Staatsbürgerkunde und dem Rechtswesen des Bühnenberufes.

Das Unterrichtsjahr beginnt am 15. September und endigt am 15. Mai. Die Ausbildung dauert zwei Jahre.

## Dresden: Opern- und Schauspielschule.

Konservatorium der Landeshauptstadt, Akademie für Musik und Theater.
Dresden-A. 1, Seidnitzer Pl. 6.

Oberste künstlerische Leitung: Generalmusikdir. Prof. Dr. Böhm.

Künstlerische Leitung und Direktion: Dr. Meyer-Giesow.

Berufsausbildung in sämtlichen Fächern der Musik und der dramatischen Kunst bis zur vollendeten künstlerischen Reife. Orchesterschule, Chorschule, Seminar für Musikerzieher, Ausbildungsschule für Berufsschulpflichtige, Musikschule Jugend und Volk.

**Abteilung Opernschule:** Leiter: Staatskapellmeister Kurt Striegler. Leiter der dramatischen Ausbildung: Kammersänger Hanns Lange. Musikalischer Leiter der Studienabende: Kapellmeister Ernst Hintze. Korrepetion: Kapellmeister Siegmund Wittig. Sprecherziehung: Friederike Stritt u. a. m.

**Abteilung Schauspielschule:** Leiter: Schauspieldirektor Rudolf Schröder. Sprachl. Ausbildung und dramatischer Unterricht: Walter Hesenland. Rollenstudium, Regie, Dramaturgie: Schauspieldirektor Rudolf Schröder. Theater- und Literaturgeschichte: Dramaturg Dr. Hanns-Robert Doering-Manteuffel. Sprechtechnik, Stimmbildung, Atemgymnastik: Eduard Plate. Dramatischer Unterricht: Charlotte Gruner und Gothart Portloff. Sprachbehandlung: Alfons Mühlhofer u. a. m.

## Düsseldorf: Immermannschule,
### Schauspielschule der städtischen Bühnen.
### Anschrift: Düsseldorf, Schauspielhaus.

Die im Jahre 1905 von Louise Dumont gegründete Schauspielschule am Düsseldorfer Schauspielhaus wurde nach Uebernahme desselben in den Betrieb der städtischen Bühnen am 28. November 1933 in Anwesenheit staatlicher und städtischer Funktionäre feierlich wieder eröffnet. Am 23. Juni 1934 bestätigte der Regierungspräsident den Namen „Immermannschule“ zur Erinnerung an den großen deutschen Theaterreformator und dessen Wirken in Düsseldorf.

Leiter der Schule: Generalintendant Prof. Otto Krauss.

Stellvertr. Leiter: Chefdramaturg Dr. Alexander Schneider.

Geschäftsführung: Stadtinspektor Walter Schoppmann.

Lehrer: Dr. Peter Esser, Karl-Hans Friedrich, Frigga Braut; für dramatischen Ensemble-Unterricht Dr. Walter Ullmann; für Sprechtechnik Dr. Grete Keienburg; Kunst der Maske Adolf Dell; Theaterwissenschaft, Literatur, Kunstgeschichte Dr. A. Schneider; für Musik und Musikgeschichte Heinz Vogt; für Tanz Heinz Denies; Gymnastik und Fechten Ehrenfried Weber.

Das Schuljahr beginnt am 1. April. Die Ausbildung bis zur Bühnenreife dauert 2 Jahre.

## Essen: Folkwangschulen der Stadt.

Fachschule für Musik, Tanz und Sprechen.

Direktor: Dr. Hermann Erpf.

Verwaltungsleiter: Peter Klinge.

Die einzelnen Fachabteilungen bilden zu folgenden Künstlerberufen aus:

Musik: Orchestermusiker (Militärmusiker), Musiklehrer, Rhythmiklehrer, Opern- und Opernchorsänger, Instrumentalsolisten, Kapellmeister, Chorleiter, Kirchenmusiker beider Konfessionen.

Tanz: Bühnen- und Kunsttänzer, Tanzlehrer, Laientanzlehrer. Außerdem ist eine Tanzklasse für Kinder im Alter von 5 bis 14 Jahren angeschlossen, um diesen die tänzerischen Grundlagen für ihre spätere Tanzausbildung zu vermitteln. Für Berufstätige ist ein Abendkursus (Bewegungschor) eingerichtet.

Sprechen: Schauspieler, Rundfunksprecher, Erzähler, Sprechlehrer. Für Berufstätige besteht weiterhin die Möglichkeit, an einem Abendkursus für Rhetorik und Sprecherziehung teilzunehmen.

Weitere Auskünfte und ausführliche Werbehefte der einzelnen Abteilungen durch die Verwaltung der Folkwangschulen, Essen, Sachsenstraße 33 (Tel. 24900).

## Frankfurt a. M.: Theaterschule der Stadt.

Schauspielschule — Tanzschule.

Eschersheimer Landstr. 4.

Gesamtleitung: Generalintendant Hans Meißner.

Lehrkräfte: Vorlesungen und Uebungen: Fritz August Gazzerra, Fechten. Georg Gebhardt, Gymnastik. Trude Greten, Gymnastik. Dr. Will Götze, Musik- u. Tanzgeschichte. Prof. Max Kommerell, Literatur- und Theatergeschichte. Reinhold Lindemann, Kostümkunde und Kunstgeschichte. Albert Richard Mohr, Operngeschichte. Heinz Rohde, Gesellschaftstanz. Franz Xaver Wartenberg, Volks- und Staatenkunde. Dr. Marie Luise Wenzel, Anatomie.

Schauspiel: Anna Birklin-Panning, Rollenstudium. Erich Bohnhoff, Sprachausbildung. Dr. Fritz Eichler, Rollenstudium und Gemeinschaftsunterricht. Robert George, Gemeinschaftsunterricht. Wilhelm Hoenselaars, Rollenstudium. Robert Michael, Mimische Ausbildung. Richard Münch, Rollenstudium. Max Noack, Rollenstudium. Ottokar Panning, Rollenstudium. Franz Schneider, Rollenstudium und Gemeinschaftsunterricht. Herbert Wahlen, Gemeinschaftsunterricht. Ellinor von Wallerstein, Rollenstudium.

Tanz: Inge Herting, Leitung, Neue Tanzform, Tanzgestaltung und Nationaltanz. Werner Fricke, Kpllm., Musiklehre. Roland Sondermahnken, Kpllm. Trude Greten, Kinderklasse. Margot Stegmayer, Kinderklasse. Karl Terheggen, Akrobatik, Step. Gustav Zeiller, Klassische Tanzform und Nationaltanz.

## Hamburg: Schauspielschule des Staatlichen Schauspielhauses.

(Staatlich konzessioniert.)

Hamburg, Kirchenallee 39/41.

Leitung: Staatsrat Karl Wüstenhagen.

Stellvertr. Leiter: Dr. Gerhard Bünte.

Lehrkräfte: Lotte Brackebusch, Spielleiter Dr. Gerhard Bünte, Dramaturg Henry Flebbe, Helmuth Gmelin, Eva Fiebig, Uni-

versitätsfechtlehrer Stefan v. Kerec, Kpllm. Max Krohn, Ballettmeisterin Lola Rogge, Staatsrat Intend. Karl Wüstenhagen.

Lehrfächer: Atemtechnik und Stimmbildung, Artikulation, Rollen- und Ensemblestudium, Vortragsübungen, Deutsche Verslehre, Theatergeschichte, Kostümkunde, Stilkunde (mit Führungen), Literaturgeschichte und Dramaturgie, Harmonielehre, Einführung in die Musikgeschichte, Gesangstudien (in Verbindung mit Rollenstudium), Körperbildung (rhythmische und Ausdrucksgymnastik), Einführung in die nationalen, klassischen und modernen Gesellschaftstänze, Säbel- und Florettfechten.

Unterrichtsbeginn: Anfang April jeden Jahres.

Ausbildungszeit: 2 Jahre.

Anfragen betr. Prospekte und Prüfungstermine an das Sekretariat der Schule. — Oeffentliche Prüfungsaufführungen.

## Karlsruhe: Schauspiel- und Opernschule.

Theaterakademie des Bad. Staatstheaters Karlsruhe a. Rhein,
Fernspr. 8973.

Aufsicht und Verwaltung: Generaldirektion des Bad. Staatstheaters (Gen.-Intend. Dr. Thur Himmighoffen, Verwaltungsdirektor Ulrich Reif).

Mit Genehmigung des Ministeriums für Kultus und Unterricht am 1. Oktober 1927 errichtet, am 1. Oktober 1935 neu aufgebaut.

Gesamtleitung: Intend. a. D. Hans Herbert Michels.

Stellvertreter: Kapellmeister Dr. Gerhard Nestler, zugleich Leiter der Opernschule.

Leiter der Schauspielschule: Spiell. u. Staatsschausp. Ulrich von der Trenck.

Lehrkräfte: Schauspielschule: Intend. a. D. Hans Herbert Michels, Rollen- und Ensemblestudium; Spiell. u. Staatsschausp. Ulrich v. d. Trenck, Rollen- u. Ensemblestudium, deutsche Verskunst, Französisch; Schauspielerin Erika van Draaz und Maria Leininger, Rollen- u. Ensemblestudium; Elisabeth Menner-Luçon, Atem- u. Sprechtechnik; Dr. Gerhard Nestler, Kunst- und Theatergeschichte, theatergeschichtliches Seminar; Kunstmaler u. künstlerischer Beirat Emil Burkard, Geschichte des Bühnenbildes; Signorina Maria Pinazzi, Italienisch; Solotänzerin Irmgard Silberborth, Bewegungslehre.

Opernschule: Intend. a. D. Hans Herbert Michels, darstellerischer Unterricht. Kapellmeister Dr. Gerhard Nestler, Partienstudium, Ensemblestudium, Kunst-, Theater-, Musikgeschichte, operngeschichtliches Seminar, Musik- und Harmonielehre; Hildegard von Fabeck (Bühnenname Hildegard Forro), darstellerischer Unterricht, Einzel- und Ensemblestudium, Stimmenkontrolle, Dialogübungen; Eugen Schmidt-Carlsen, Gesangsmeister; Kapellmeister Franz Spelz, Partienstudium, Korrepetition; Heinz-Wilh. Kilian, Korrepetition, Begleitung; Signorina Maria Pinazzi, Italienisch; Kunstmaler und künstl. Beirat Emil Burkard, Geschichte des Bühnenbildes; Solotänzerin Irmgard Silberborth, Bewegungslehre.

Institut für Leibesübungen an der Techn. Hochschule Karlsruhe, Spiel, Sport, Fechten.

Für den weltanschaulichen Unterricht und nationalsozialistische Erziehung finden regelmäßig Vorträge statt: Landesleiter der Reichsschrifttumskammer Sepp Schirpf.

Die Schüler werden zu Proben und Aufführungen des Bad. Staatstheaters herangezogen. Sie erhalten Unterricht in der Kunst der Maske durch Intend. a. D. Hans Herbert Michels und den Cheffriseur des Bad. Staatstheaters.

Schuljahrbeginn: 1. April. — Ausbildungsdauer: 2 Jahre. — Unterrichtsgeld: Schauspielschule 400, —RM. jährlich, Opernschule 300,— RM. jährlich.

Ausbildungsziele: Vollständige Bühnenreife nach den durch die Reichstheaterkammer aufgestellten Richtlinien.

## Köln a. Rh.: Schauspielschule der Bühnen der Hansestadt.

(Gegr. 1902; staatlich anerkannt.)

Anschrift: Bühnen der Hansestadt Köln — Verwaltung —, Köln a. Rh., Opernhaus.

Künstl. Leiter: Gen.-Intend. Alexander Spring; stellv. künstl. Leiter: Dr. Ernst Geis; Geschäftsführung: Verwaltungsdir. Molitor.

Lehrer: Schauspieler Richard Aßmann; Oberspielleiter Paul Riedy; Chefdramat. Dr. Ernst Geis; Schausp. Erich Thormann, Maria Schallenberg, Ernst Rischka.

Das Schuljahr beginnt Anfang Oktober und endet Anfang Juli.

Lehrgebiete: Körperbildung (Haltungs- und Atmungsübungen, Boden-, Widerstands-, und Boxgymnastik, Entspannungs-, Ausdrucks- und Sprunggymnastik, Säbel- und Florettfechten, Sprung-, Lauf- und Wurfübungen, Tanz), Sprachtechnik und Stimmbildung, Mimik, Vortrags- und Rollenstudium, Ensemblestudium, Einführung in die Kunst der Maske, Kunst- und Theatergeschichte, Dramaturgie des Schauspielers, Einführung in die rechtlichen und sozialen Grundlagen des Theaterbetriebes, Weltanschauliche Grundlagen des Nationalsozialismus.

Die Ausbildung dauert 2 Jahre. Jahresschulgeld 400 RM.

## Köln a. Rh.: Bühnenkostüm-Abteilung der Modefachklasse der Kölner Meisterschule des deutschen Handwerks.

Ubierring.

Direktor: Prof. K. B. Berthold.
Leiterin der Klasse: Johanna Rapmund.

Herrenschnitt: Fachlehrer Reinold, Modezeichnen: Fachlehrerin Dauer, Naturzeichnen: Fachlehrer Meyer und Flecken, Photographie: Fachlehrer Weber, Schrift, Werbegraphik und Heraldik: Prof. Hußmann, Dekorative Malerei: Prof. Schröder, Sticken und Applizieren: Fachlehrerin Horndasch, Werkstättenkunde und Magazinverwaltung: Garderobeinspektor Peter Faßbender (Städtische Bühnen Köln), Lederbearbeitung: Fachlehrer Rabe, Stilkunde und Kunstgeschichte: Dr. Leitermann. Den theoretischen Teil der Ausbildung (Kostümgeschichte, Theatergeschichte, Dramaturgie) leistet das Institut für Theaterwissenschaft an der Universität Köln (Leiter: Univ.-Prof. Dr. Carl Niessen). Bürger- und Gesetzeskunde: Gewerbelehrer von der Ruhr. Grundlage der Aufnahme ist die abgelegte Gesellenprüfung in Schneiderei.

Der Lehrgang umfaßt 4 Semester. Der Lehrplan ist im Prospekt der Handwerkerschule enthalten, der vom Geschäftszimmer der Schule, Köln, Ubierring 40, anzufordern ist. Beginn der Semester: 15. März und 1. Oktober jeden Jahres.

## Leipzig: Städtische Schauspielschule.

Anschrift: Altes Theater, Leipzig.

Leitung: Direktor Paul Smolny. Vertreter: Hans Finohr.

Lehrkräfte: Für Dramaturgie, Literaturgeschichte, Kunstgeschichte: Eugen Lohmann; Staatskunde: Rudolf Neubert; für Rollen- und Ensemblestudium: Martina Otto, Hans Finohr; für Stimmbildung und Atemtechnik: Else Smitt, Heinz-Joachim Klein. Rhythmische Gymnastik und Bewegungserziehung: Max Schulze.

## Leipzig: Opern- und Opernregieschule

des Landeskonservatoriums, Leipzig C 1, Grassistr. 8.

Die Opernschule des Landeskonservatoriums der Musik erteilt vollständige Ausbildung in Verbindung mit den Gesangsklassen des Landeskonservatoriums bis zur Bühnenreife.

Musikal. Leitung und Ensemble-Studium: Kapellmeister Dr. Hochkofler.

Dramat. Unterricht, Spielleitung der Uebungsabende: Hans Lissmann.

Meisterklasse für Operndarstellung (Einzelausbildung): Oberspiell. Wolfram Humperdinck, Städt. Bühnen.
Sonderkurse für Schauspieldarstellung: Schausp. Heinz-Joachim Klein. Städt. Bühnen.

Opern-Chorschule: Chordir. Johannes Fritzsche, Städt. Bühnen.

Rhythmische Gymnastik und Tanz: Elfriede Becker.

Opernregie-Schule: Oberspiell. Wolfram Humperdinck.

Die Opernregieschule wurde als erstes Institut dieser Art auf Initiative des Gen.-Intend. Dr. Hans Schüler in Arbeitsgemeinschaft mit der Städt. Oper und der Städt. Handwerkerschule, Meisterschule des Deutschen Handwerks im Jahre 1934 gegründet. Die Schüler werden im dreijährigen Kursus bis zur staatl. anerkannten Anwartschaft für die Laufbahn des Opernspielleiters ausgebildet.

## Mannheim: Städt. Hochschule für Musik und Theater E 4, 12—17.

(Staatlich anerkannte Lehranstalt.)

Künstlerische Gesamtleitung: Direktor Chlodwig Rasberger.

Abteilung Musik. Hochschule: Ausbildungsklassen für alle Instrumente und Sologesang, Seminar für Musiklehrer, Dirigenten-, Orchester- und Kammermusikklassen, Kompositionsklasse, Orchester- und Chorschule. Konservatorium als Vorschule zur Hochschule, Volksmusikabteitung, Abteilung für Militärmusiker.

Abteilung Schauspielschule. Mit der Leitung beauftragt: Schauspieler und Spielleiter Friedrich Hölzlin.

Lehrkräfte: Friedrich Hölzlin, Schausp. Elisabeth Stieler, Schausp. Klaus W. Krause, Schausp. Lene Blankenfeld, Dramat. Dr. Ernst Leopold Stahl, Theatercheffriseur Alfred Hildebrandt (sämtlich vom Nationaltheater Mannheim), Schausp. Liselotte Rietzschel-Hammacher, Dr. Karl Josef Burkart, Harry Pierenkämper.

Unterrichtsfächer: Übungen in allgemeiner Mimik und Gestik, Ausdruck, Atmung, Phonetik, Sprechtechnik und Stimmbildung, Artikulation,

Rhetorik, Rollenstudium und Zusammenspiel, Filmstunde, Regie, Schminken, Kunstgeschichte, Theatergeschichte, Ästhetik, Kostümkunde, Theaterdramaturgie (Kenntnis der geläufigen Literatur in Geist, Form und Spiel), Elementargymnastik des Körpers, Ballett, rhythmische und tänzerische Körperbildung, Bewegungskunst, Fechten.

Abteilung Opernschule. Mit der Leitung beaufragt: Oberspiell. Richard Schubert.

Lehrkräfte: Richard Schubert, Opernsäng. Nora Landerich (Nationaltheater Mannheim), Kapellm. Rudolf Boruvka, Dramat. Dr. Ernst Leopold Stahl, Dr. Carl Josef Burkart, Harry Pierenkämper; als Assistent ist ferner tätig: Sigfrid Franz.

Unterrichtsfächer: Bewegungs- und Ausdruckslehre, Partienstudium (Korrepetition und dramatischer Unterricht), Ensemblestudium, Weiterbildung der Stimme, allgemeine Musiklehre und Gehörbildung, Sprachtechnik (unter besonderer Berücksichtigung des Operndialogs), Regie und Operndramaturgie, Schminken, praktische Bühnenübungen, Theatergeschichte, Kunstgeschichte, Literaturgeschichte, Kostümkunde, tänzerische Körperbildung und rhythmische Gymnastik.

Studienjahr und Wintersemester beginnen am 1. Oktober, das Sommersemester am 1. März. Die Mindestausbildungszeit beträgt 2 Jahre. Es werden nur Bewerber aufgenommen, die den Eignungsschein der Reichstheaterkammer besitzen. Die Aufnahme ist von dem Bestehen der vorgeschriebenen Aufnahmeprüfung abhängig. Das Jahresschulgeld beträgt für Opern- und Schauspielschule 300,— RM. Es darf in zehn gleichen Raten entrichtet werden.

## München: Schauspielschule des Bayerischen Staatsschauspiels.

Leiter: Intend. Staatsschausp. Alexander Golling. — Stellvertr. Leiter: Dr. Willy Meyer-Fürst, Spiell. des Bayer. Staatsschauspiels.

Lehrkräfte: Bozena Ernst. Spiell. Albert Fischel. Staatsschausp. Carl Graumann. Staatsschausp. Anne Kersten. Solotänz. Walter Matthes. Chefdramat. Curt Langenbeck. Dramat. Dr. Jürgen Weisker. Staatssch. Paul Wagner. Sondervorträge halten der Direktor des Kulturamtes der Hauptstadt der Bewegung, Ratsherr Max Reinhard und Otto Reigbert, Ausstattungschef des Bayer. Staatsschauspiels.

Der Unterricht erfolgt im engen Zusammenhang mit dem Bayerischen Staatsschauspiel und teilweise im Charakter eines Theaterbetriebs, so daß die Schüler nicht nur mit der Theorie, sondern auch mit allen praktischen Forderungen der klassischen und modernen Bühnenkunst vertraut gemacht werden.

## Wien: Staatsakademie für Musik und darstellende Kunst.

Wien 40, Lothringer Straße 18.

Gesamtleitung: a. o. Prof. Franz Schütz.

1. Operdramatischer Unterricht. Aufführungen im Akademietheater.

Lehrkräfte: Kammers. Prof. Hans Duhan; Prof. August Markowsky; Prof. Viktor Graef, Kapellm. Heinrich Schmidt und Kapellm. Richard Winter (Korrep.).

Nebenfächer: (Siehe Schauspielabteilung).

2. Schauspiel- und Regieseminar. Sitz: Schönbrunner Schloßtheater.

Leitung: Prof. Dr. Hans Niederführ.

Lehrkräfte: Prof. Josef Gielen; Prof. Alfred Neugebauer; Erny Hrubesch; Fred Liewehr; Eduard Volters. — Nebenfächer: (auch für die operndramatische Abteilung) Ottokar Groh (Fechtmeister). Walter v. Hößlin (Bühnentechnik und Bühnenbild). Architekt Prof. Otto Niedermoser (Bühnenbild). Prof. Dr. Friedrich Schreyvogel (Literatur und Theatergeschichte). Minka Schwarz (Kostümwesen). Univ.-Doz. Dr. Camillo Wiethe (Stimmhygiene). Major Michael Zäckel (Fechtmeister).

Sekretariat: Josefine Cech.

3. Ausbildungsstätte für Tanz. Sitz: Schloß Belvedere (Wien 40, Landstraßengürtel 3).

Leitung: Prof. Tonja Wojtek.

Lehrkräfte: Prof. Riki Raab; Prof. Grete Wiesenthal. — Nebenfächer: Ing. Walter Goebel (Volkstanz). Dr. Grete Limauscheg (Tänzerische Körperbildung). Univ.-Doz. Dr. Fritz Paul (Anatomie). Hella Schrefel-Schoenig (Akrobatik und Step).

Sekretariat: Emmy Kraus.

4. Technische Bühnenleitung. Akademietheater und Schönbrunner-Schloßtheater.)

Bühnenvorstand: Walter v. Hößlin. Bühnenmeister: Gustav Peter. Beleuchtungsmeister: Hans Partsch.

Das Studienjahr umfaßt 2 Semester: Wintersemester: Ende September — Mitte Februar; Sommersemester: Mitte Februar — Ende Juni. Prüfungen zu Beginn und Ende des Semesters. Oeffentliche Uebungsaufführungen im Akademietheater und im Schönbrunner Schloßtheater. — Auskünfte durch die Sekretariate.

---

# Die deutschen theaterwissenschaftlichen und dramaturgischen Universitäts-Institute und -Seminare.

## Theaterwissenschaftliches Institut an der Universität Berlin.

Berlin C 2, Marstallgebäude am Schloßplatz, Breite Str. 36.

(Eröffnet: 10. November 1923 im Aulagebäude der Universität.)

Direktor: Prof. Dr. Julius Petersen. — Bühnenfachmann für prak. Theater- und Regiekunde: Prof. Dr. Hanns Niedecken-Gebhard. Lehrbeauftragter für Dramaturgie und Theaterkritik: Dr. Hans Knudsen. Assistent: Dr. Rolf Badenhausen.

## Theaterwissenschaftliches Seminar an der Friedrich-Schiller-Universität zu Jena.

Institutsvorstand: Univ.-Dozent Dr. phil. Otto zur Nedden, Chefdramaturg am Deutschen Nationaltheater Weimar. Assistent: Dr. phil. Herbert Hüllemann.

## Institut für Literatur und Theaterwissenschaft an der Universität Kiel.

Kiel, Niemannsweg 11.

(Gegr. 1912.)

Direktor: Prof. Dr. Gerhard Fricke; Assistent: W. Eberhardt. Verbunden mit Theatermuseum und Lauthalle der Schauspielkunst.

## Institut für Theaterwissenschaft an der Universität Köln a. Rh.

Salierring 45.

Leiter: Dr. Carl Niessen, Universitätsprof. — Regiekurse. — Filmübungen: Edmund Stadler.

Assistentin: Ria Malms. — Assistent: Edmund Stadler. — Leiter des Zentralarchivs für die Kriegstheater (Front- u. Gefangenenlager): Dr. Hermann Pörzgen; Filmarchiv: Edmund Stadler; Vorstand der Modellbildner: Akad. Bildhauer Franz Böckeler; Maler: Kunstmaler Hans Lemm.

Als erste deutsche Universität hat Köln in die Aula des neuen Universitätsgebäudes eine Bühne für die Regieübungen des Instituts und Gastspiele eingefügt. — Letzte Studio-Aufführungen: Dieses Wasser trink ich nicht (von Lope de Vega). Oberleitung: Oberspiell. Paul Riedy u. Bühnenbildn. Hella Riedy. — Hexerei (von Holberg) Regie: Niessen.

## Theaterwissenschaftliche Abteilung des Deutschen Seminars an der Universität Königsberg.

Leiter: Prof. Dr. Hermann Gumbel.

## Institut für Theatergeschichte an der Universität München.

Im Theatermuseum, Königinstr. 25.

(Gegr. 1926.)

Leitung: Prof. Dr. Hans Heinrich Borcherdt.

## Theaterwissenschaftliche Kurse der Universität München.

(Eröffnet 1909.)

Leiter: Prof. Dr. Artur Kutscher, Antonienstr. 1, III (Fernspr. 32378). — Bühnenfachmann für praktische Dramaturgie und Regie: Staatstheaterintendant a. D. Robert Nikolai Volkner.

# Theaterwissenschaftliche Gesellschaften.

## Gesellschaft für Theatergeschichte.

(E. V., Berlin 1902.)

Präsident: z. Zt. nicht besetzt.

Sekretariat: Berlin-Steglitz, Alsenstr. 8, Dr. Hans Knudsen (Fernspr. 721606).

Archiv und Bibliothek: Theaterwissenschaftliches Institut an der Universität Berlin, Berlin C 2, Breite Str. 35.

## Rheinische Gesellschaft für Theaterwissenschaft u. Theaterkultur.

(Vereinigung der Freunde des Instituts für Theaterwissenschaft.)

Anschrift: Universität Köln. — Das Hauptziel der Gesellschaft ist die Förderung der westdeutschen theaterwissenschaftlichen Bestrebungen. In jedem Universitätssemester werden Vorträge und Aufführungen veranstaltet.

Ehrenvorsitzender: Intend. Dr. Saladin Schmitt, Stadttheater Bochum. — Geschäftsführender Vorsitzender: Universitätsprof. Dr. Carl Niessen, Köln.

Die Gesellschaft ruht z. Zt.

# 5. Verschiedenes

## Kameradschaft der deutschen Künstler E. V.

(Gegründet 1933.)

Berlin W 35, Viktoriastr. 3-4 (Fernspr. 214794/95).

Die Satzungen des Klubs sind nach dem Führerprinzip ausgearbeitet. Der Vorstand setzt sich zurzeit wie folgt zusammen:

**Ehrenmitglieder:**

Reichsminister u. Präsident der Reichskulturkammer Dr. Joseph Goebbels, Schirmherr der Kameradschaft der deutschen Künstler e. V.
Reichsminister Ministerpräsident Generalfeldmarschall Hermann Göring.
Reichswirtschaftsminister Reichsbankpräsident Walther Funk.

**Präsidium:**

Gründer und Präsident der Kameradschaft der deutschen Künstler: Reichsbühnenbildner Prof. Benno von Arent.

Stellvertretende Präsidenten:

SS-Oberführer Hans Hinkel, MdR., Leiter der Abteilung Besondere Kulturaufgaben im Reichsministerium f. Volksaufklärung u. Propaganda. Gen.-Intend. Staatsschausp. Eugen Klöpfer.

Vorstand:

Ministerialdirektor Leopold Gutterer (Prop.-Min.), Bankier Paul Hamel (Schatzmeister), Generaldirektor Ludwig Klitzsch (Film), Paul Lincke (Musik), Rechtsanwalt Dr. Reinhold Walch (Justitiar).

Präsidialbeirat: Ludwig Körner (Präsident der Reichstheaterk.), Prof. Carl Froelich (Präsident der Reichsfilmkammer), Staatsrat Hanns Johst (Präsident der Reichsschrifttumsk.), Dr. Hans Friedrich Blunck (Altpräs. d. Reichsschrifttumsk.), Prof. Adolf Ziegler (Präs. d. Reichsk. d. bild. Künste), Prof. Dr. Peter Raabe (Präs. d. Reichsmusikk.), Reichsleiter. M. Amann (Präs. d. Reichspressek.), Heinrich Anacker, Prof. Wilhelm Backhaus, Kammers. Rudolf Bockelmann, Staatsschauspieler Hans Brausewetter, Willi Fritsch, Prof. Dr. Paul Graener, Reichssendeleiter Eugen Hadamovsky, Ludwig Isenbeck, Ministerialrat a. D. Dr. Kurt Jahncke, Prof. Arthur Kampf, Gen.-Intend. Prof. Otto Krauß, Staatsschausp. Werner Krauß, Paul Lincke, Staatsschausp. Theodor Loos, Rechtsanw. Rolf Rienhardt, Prof. Clemens Schmalstich, Max Schmeling, Staatsschausp. Jakob Tiedtke, Ernst Vollbehr, Hans Weidemann.

# Verbände.

## Verband Deutscher Bühnenschriftsteller u. Bühnenkomponisten e.V.

(Gesellschaft zum Schutze der Bühnenwerke.)

Berlin W 50, Ansbacher Str. 56 (Fernspr. 241920).

Deutsches Mitglied der internationalen Föderation der Gesellschaften für Bühnenaufführungsrechte.

Präsidium: Prof. Dr. h. c. Paul Graener, Leo Lenz, F. A. Angermayer, Eduard Künneke, Richard Bars, Willy Geisler.

## Zentralstelle der Bühnen-Autoren und -Verleger G. m. b. H.

Berlin W 62, Bayreuther Str. 8 (Fernspr. 244406).

Alleiniger Geschäftsführer: Richard Bars.

Gesellschafter: 1. Verband Deutscher Bühnenschriftsteller und Bühnenkomponisten e. V. (Gesellschaft zum Schutze der Bühnenwerke), 2. Vereinigung der Bühnenverleger e. V.

Zweck: Vertretung der Interessen der Mitglieder der genannten Organisationen in allen Angelegenheiten aus Aufführungsverträgen und über Aufführungen; Inkasso; Kontrolle der Kulturabgabe für die Altersversorgung der Bühnenschaffenden.

## Reichsbund der deutschen Freilicht- und Volksschauspiele e. V.

Berlin W 8, Kronenstr. 7 (Fernspr. 114145).

Schirmherr: Reichsminister für Volksaufklärung und Propaganda Dr. Joseph Goebbels.

Präsident: SA.-Brigadeführer Franz Moraller.

Geschäftsführer und Vertreter des Präsidenten: Franz Goebels (auch Spielleitung). — Dramaturgie: Dr. Josef Herzog (auch Spielleitung). — Presse und Propaganda: Franz Klingbeil.

Verwaltung: Theodor Heinrich, Gretel Ohlen, Ida Grensemann, Pia van Hoeven, Oskar Semper.

## Deutsche bühnentechnische Gesellschaft e. V.

(Gegründet 1937.)

Geschäftsstelle: Ostin, Post Gmund a. Tegernsee.

**Zweck der Gesellschaft:** Förderung der deutschen Bühnen- und Theatertechnik in Zusammenarbeit mit der Fachschaft Bühne (Fachgruppe technische Vorstände) in der Reichstheaterkammer; Bildung von Arbeitsausschüssen für eine Normung der in der Theatertechnik verwendeten Maschinenelemente und des Zubehörs für Beleuchtungsgeräte, sowie Behandlung von Patentfragen; Austausch von Erfahrungen und Durchführung technischer Versuche; Beratung der Reichstheaterkammer, Fachschaft Bühne; Werbung für das Fachgebiet Bühnentechnik und Theaterbau im In- und Ausland. Die Deutsche bühnentechnische Gesellschaft gibt die „Bühnentechnische Rundschau" als Fachblatt in Verbindung mit der Reichstheaterkammer, Fachschaft Bühne, Fachgruppe technische Bühnenvorstände, heraus.

Vorstände: Prof. Adolf Linnebach, Ostin, Post Gmund a. Tegernsee. Stellvertreter: Paul Eberhardt, technischer Oberleiter, Bayreuth. Berliner Vertreter: Prof. Kurt Hemmerling.

## Verband schweizerischer Bühnen.

Mitglieder des engeren Ausschusses (Vorort Zürich): Dr. Ernst Zahn, Präsident, Freie Str. 114, Zürich 7 (Fernspr. 22.512), im Sommer Meggen b. Luzern (Fernspr. 36205). Dr. Hans Müller, Beethovenstr. 1. Direktor Karl Schmid-Bloß, Stadtth. Dr. S. Theilacker, Stadtth.

Mitglieder des Vorstandes: Dr. Minnig, Stadtth. Bern. Dr. R. Schwabe, Stadtth. Basel. Dr. U. Diem, Stadtth. St. Gallen.

Dem Verbande gehören an: Die Stadttheater in Aarau, Basel, Bern. Biel, Chur, Luzern, St. Gallen, Solothurn, Lausanne, Zürich, ferner das Schauspielhaus Zürich.

---

# Berufsständische Zeitschriften.

**Autor, Der.** Berlin W 50, Ansbacher Str. 56.

**Bühne, Die.** Zeitschrift für die Gestaltung des deutschen Theaters. Limpert-Verlag, Berlin SW 68, Ritterstr. 75.

**Bühne, Die Wiener.** Wien IX, Canisiusg. 8-10.

**Bühnen-Spielplan, Deutscher.** Berlin W 30, Bayerischer Platz 2.

**Rundschau, Bühnentechnische.** Ostin, Post Gmund am Tegernsee.

**Tanz-Zeitschrift, Deutsche.** Monatszeitschrift. Berlin-Wilmersdorf, Zähringer Straße 3.

# Die deutschen Theater,

ihre Vorstände und Mitglieder
in alphabetischer Reihenfolge

---

## Spielzeit 1939/40
## und Sommer 1939

---

**Hier nicht aufgeführte Bühnen wolle man im Nachtrag aufsuchen**

---

Die Personal-Verzeichnisse der Bühnen in Großstädten wie Berlin, Dresden, Hamburg, München, Wien u. a. m. sind in folgender Weise aufgeführt: das Staats-, Landes- oder Stadttheater der betr. Großstadt nimmt die erste Stelle ein, während die übrigen Privatbühnen desselben Ortes sich in alphabetischer Folge anreihen.

Die mit ⚔ bezeichneten Bühnenangehörigen stehen im Felde bzw. sind zur Wehrmacht einberufen.

Eingetr. Schutzmarke

# THEATERKUNST

G. M. B. H.

KOSTÜME, UNIFORMEN
UND REQUISITEN
FÜR THEATER UND FILM

ANFERTIGUNG — VERLEIH

BERLIN N 54
Schwedter Straße 9

Fernspr.: 441155

# Spielzeit 1939/40
## und Sommer 1939

**Aachen, I. Stadttheater.** Theaterplatz. (Fernspr. 30654/55.)

(165 000 Einwohner. Ortsklasse A der Reichsbesoldungsordnung. Das Theater wurde 1825 erbaut und faßt 1100 Personen. Stromart: Gleichstrom. Betriebsspannung: 110 und 220 Volt.
Spielzeit: 16. August 1939 bis 15. August 1940 mit 4 Wochen bezahltem Urlaub.)

Reichspropagandaamt: Gau Köln-Aachen, Sitz Köln.
Landesleiter d. RThK.: Gau Köln-Aachen, Sitz Köln.
Zuständiges Bezirks-Schiedsgericht: V Köln.
Besucherorganisationen: NS.-Gemeinschaft „KdF." mit etwa 7500 Mitgl.; HJ. Aachen-Stadt und Land mit etwa 3000 Mitgl.

**Eigentümer und Rechtsträger:** Die Stadt Aachen.

**Betriebsführung:** Das Theater wird vom Eigentümer in eigener Regie betrieben.

**Zuschüsse:** Der Eigentümer übernimmt den Fehlbetrag.

**Verwaltungsbehörde:** Kulturdezernent Stadtdirektor Zieger.

**Intendanz:** Intend. Otto Kirchner, Maria-Theresia-Allee 45 (Fernsprecher 30645 55), führt die gesamte künstl. u. geschäftl. Oberleitung. (Zuschriften nur an das Theater.)

Doppelvorstellungen und Abstecher finden statt.

Abstecherorte: Düren (40 000), Maastricht, Amsterdam, Rotterdam, Den Haag (Holland), Monschau (Eifel) und in der weiteren Umgebung Aachens.

**Generalmusikdirektor der Stadt Aachen:** Staatskpllm. Herbert von Karajan, musik. Oberl. d. Op. Anschrift: Städt. Musikdir., Couvenstr. 2 (Fernspr. 30654).

**Bühnenvorstände** (Anzahl 10): Spielleiter d. Schauspiels: Hans Schalla, Oberspiell. d. Sch., Litzmannstr. 1. Fritz-Hartwig Redlin, Spiell. d. Sch., Krauthausen 37, Aach. Land I. — Spielleiter d. Op. u. Optte.: Anton Ludwig, Oberspiell. u. Dramat., Lothringer Str. 72 (Fernspr. 26076). Ferdinand Schmidt, Kaiserallee 149, u. Emmerich Marbod, Bismarckstr. 188, Spiell. d. Op. Graf Ernst Stolberg, Hilfsspiell., Reimannstr. 1. — Dramaturg: Fritz-Hartwig Redlin (s. Spiell.)., zugl. verantwortlich für die Programmhefte. — Bühnenbildner: Paul Pilowski, I. Bühnenbildn., Mozartstr. 18. August Urlichs, II. Bühnenbildn., Römerstr. 39. — Leiter der Tanzgruppe: Alfred Bartoluzzi, Tanzm., Hindenburgstr. 36.

**Musikvorstände** (Anzahl 6): Berthold Lehmann, Stellvertr. des Gen.-Musdir. u. I. Kpllm., Giselastr. 5 (Fernspr. 33578). Dr. Adolf Stauch, I. Kpllm. d. Optte., An den Frauenbrüdern 4. Willi Pitz, Chordir., Emmichstr. 186 (Fernspr. 32191). Cornelius Monske, II. Kpllm. u. Solorep., Maria-Theresia-Allee 41 (Fernspr. 33224). Josef Willems, Korrep., Eschweiler, Knickertsberg 24 (Fernspr. 2183). Josef Kreitz, Tanzkorrep., Blücherpl. 34 (Fernspr. 24438).

**Techn. Verwaltungsdirektor:** Albert Hoff, Eupener Str. o. Nr.

**Verwaltung und Kasse** (Anzahl 9): Vorstand: Stadtamtm. Paul Franke, Arndtstr. 17 (Fernspr. 30654). — Intendanzbüro: Albert Löffner, Kanzleileit., Augustastr. 87. Barbara Werker, Stenotyp., Jülicher Straße 138/40. Cornel T. Buchholz, Bibl. u. Thsekr., Hubertusstr. 44. Peter Ehlen, Thdien., Pontdrisch 1. — Rechnungsbüro u. Büro d. städt. Musikdirektion (Couvenstr. 2): Dionysius Nellessen, Stadtsekr., Melatener Str. 44. Tini Engels, Angest., In den Heimgärten 49. Josef Wassenberg, Nizzaallee 9, u. Josefine Siebertz, Lützowstr. 9, Kass.

**Theaterärzte:** Prof. Dr. Beltz, Mozartstr. 17, u. Dr. v. Meurers, Harscampstr. 60.

## Darstellende Mitglieder.

**Schauspiel:** Herren (Anzahl 12): Otto Hermann Kempert, Franzstraße 103. Friedrich Kinzler, Kaiserallee 149. Erwin Kleist, Adalbertstraße 31. Fritz Kösling, Theaterpl. 1. Dr. Walter Kynast, Büchel 36. Kurt Langanke, Diepenbenden 10. Siegfried Müller, Friedr.-Wilh.-Pl. 3. Gerd Prager, Adalbertstr. 112. Bruno Reichardt, Augustastr. 91 (Fernspr. 31401). Hans Schalla (s. Spiell.). Herbert Schneider, Junkersmühle 11. August Schwade, Pottenmühlenweg 22.

Damen (Anzahl 7): Eva Bubat, Burgstr. 18. Renate Freihen, Herzogstr. 10. Emmy Graetz, Marienpl. 16. Johanna Grote, Kruppstr. 6 (Fernspr. 26124). Margot Meisinger, Wirichsbongardstr. 1. Lilo Müller, Neumarkt 2 (Fernspr. 25498). Cläre Ruegg, Harscampstr. 77 (Fernspr. 33829).

**Oper und Operette:** Herren (Anzahl 13): Arthur Bard, Litzmannstraße 1 (Fernspr. 30122). Theodor Becker, Mariahilfstr. 11 (Fernspr. 22352). Dr. Frodewin Illert, Langemarckstr. 42 (Fernspr. 34077). Erich Kaufmann, Adalbertstr. 31. Otto Kraatz, Franzstr. 41/43 (Fernspr. 34206). Emmerich Marbod (s. Spiell.). Gerh. Martini, Adalbertstr. 39 a. Georg Mund Richthofenallee 100 b. Heinz Roslowski, Eupener Str. 376. Karl Schiebener, Mariabrunnstr. 46. Hermann Schmidt-Berikoven, Kaiserallee 149 (Fernspr. 31884). Ferdinand Schmidt (s. Spiell.). Cornelius Wijgers, Neumark 2 (Fernspr. 25498).

Damen (Anzahl 6): Elisabeth Herbert, Zollernstr. 18 (Fernspr. 35318). Ursula Kinzel, In den Heimgärten 5. *F* Emmy Küst, Maria-Theresia-Allee 41 (Fernspr. 33224). *F* Christel Kuhl, Mozartstr. 19 (Fernsprecher 29224). Margot Pfeiffer, Hirschgraben 20/22. Grete Scheibenhofer, Südstr. 11.

**Spielwarte u. Einhelferinnen** (Anzahl 5): Alexander Erdmann, Spielw. d. Sch., Normannenstr. 12. Willi Hagemeier, Spielw. d. Op., Theaterpl. 1. Bruno Fröhlich, Aushilfs-Spielw. (s. Chor). Helene Lammertz, Einh. d. Sch., Alexianergraben 18. Emmy Sternberg, Einh. d. Op., Theaterpl. 1.

**Tanz** (4 Herren, 9 Damen u. 1 Tanzschül.): Alfred Bortoluzzi, I. Solotänz. (s. Tanzm.). Nika Sanftleben, stellv. Tanzm. u. I. Solotänz., Schildstraße 7 (Fernspr. 21458). Gerhard Angelé, Adalbertstr. 39. Kurt Brauns, Bahnhofstr. 14, u. Hans Tauscher, Wilhelmstr. 6, Tänz. Aenne Deutz, Junkerstr. 56, Adele Holz, Seilgraben 14, Erika Honisch, Lochnerstr. 65, Gerda Jurk, Junkersmühle 23, Erika Loewe, Lochnerstr. 17, Edith Kosbü-Langer, Jülicher Str. 88, Lore Schmidt, Krakaustr. 25, und Elfriede Wolinsky, Heinrichsallee 49, Tänz.

**Chormitglieder:** Herren (Anzahl 17): I. Tenor: Anton Breidt, Josef B. Daus, Hans Nolte, Fritz Jordan, Carl Schmitz. II. Tenor: Heinz Dohm, Gerd Havenith, Gustav Störring, Sebastian Vanderhecken. I. Baß: Bruno Fröhlich, Willi Graf, Kurt Joussen, Willi Schmitz. II. Baß: Fritz Beck, Josef Esser, Felix Pallen, Erich Terner.

**Damen:** (Anzahl 15): I. Sopran: *F* Cäcilie Brandenburg, Irma Fabig, Maria Heselmann, *F* Marg. Roslowski, Valery Stix, Gerda Stolzing. II. Sopran: *F* Finny Bengel-Hils, Helene Brües, Elfriede Glässer. I. Alt: *F* Elisabeth Bengel-Consten, Nelly Lardinoix. II. Alt: Agnes Döring, *F* Toni von der Hellen, Renate Schank, Marietheres Schwartz.

**Orchester** (49 Mitgl.): 1. Konzertm.: Detlev Grümmer, 2. Konzertm.: Franz Neander. I. Violine: *Anton Göbel, *Adolf Johr, *Albert Ernst,

*Hermann Müller, Willi Wesemann. II. Violine *Adolf Stichl, *Ottomar van Houtem, *Max Döring, Gerd Niessen, Egidius Degentesch, Leo Lammertz. Bratsche: Otto Petermann. *Emil Röhrig, *Reinh. Zschämisch, *Erich Kirschner. Cello: August Schreiber, *Ludwig Brunöhler, *Michael Johr. Baß: *Kurt Stanke,. *Arthur Scheffler, Josef Souren, Heinrich Schnitzler. Flöte: Wilhelm Hermann, *Bernhard Franke, Helmut Höwing. Oboe: *Wilhelm Volk, *Fritz Schmidt, Fritz Otto. Klarinette: *Ferdinand Gabriel, *Walter Vollrath. Fagott: *Wilhelm Haas, *Adolf Kreie, Kurt Keller. Horn: Friedr. Wilh. Seeger, *Richard Kuchenmeister, *Richard Kunze, Franz Siedler. Trompete: *Kurt Noack, *Gustav Forkel, Hermann Schulte. Posaune: *Otto Ehrhardt, Peter Pesch, Franz Wurdack. Tuba: *Fritz Seyfried. Harfe: *Heinrich Sohns. Schlagzeug: *Johann Schildbach, Anton Jonak.

Orchesterdien.: Josef Habets. — Betriebsassist.: Josef Wehrens.

(Die mit einem * Bezeichneten sind Städt. Kammermusiker.)

(Bei großen Opern und Konzerten Verstärkung bis zu 90 Mitgl.).

**Techn. Bühnenvorstände** (Anzahl 8): Heinz Dinter, Oberfris., Adr. i. Th. z. erfr.,; Peter Kreutz, 1. Thm., Mauerstr. 110; Josef Graf, 2. Thm., Reimannstr. 1; Adolf Ogorek, Gewandm., Theaterplatz 13; Helene Jobsen, Gewandm., Guaitastraße 6; Hubert Schroeder, Belm., Richthofen-Allee 119; Walter Zachariat, Vorst. d. Malersaales, Gartenstr. 15: Hans Salomon, Thmal., Adalbertstift 2.

**Techn. Mitglieder** (Anzahl 47): Wilhelm Winands (Vorarb. u. Schnürm.); Heinrich Hüsgen und Karl Zimmermann (Schlosser); Matthias Freude (Heiz.); Alois Horst, Christian Ortmanns, Wilhelm Beckers, Barth. Külter (Tischl.); Rudolf Schneider und Theodor Scholl (Dek.); Johann Hudec, Fritz Kessel, Arnold van Forst, Josef Falk, Quirin Wipperfürth. Beleuchter: Karl Birghan, Josef Brodmüller, Nikolaus Hermanns. Magazin: Bruno Peltzer, Peter Martini (Maler); Hermann Mertens, Martin Meurer, Franz Formen, Johann Hammers, Franz Kleiser (Tischler). Transportkolonne: Peter Minnartz und Matthias Thouet (Kraftwagenf.); Josef Cujé (Magazingeh. u. Beifahr.). Schneiderei: Wilhelm Schmitz (Vorarb.); Matthias Kleiser, Jakob Wergifosse, August Freude, Heinrich Weber, Josef Engels, Johann Hammers (Schneider). Paula Beckers (Vorarb.), Käte Büs, Kath. Freude, Hubertine Hautermann, Johanna Pieper, Marg. Axmacher (Näh.). Ankleider: Cornelius Houbé, Adam Esser, Wilhelm Hammers. Ankleiderinnen: Kath. Gorges, Lieschen Kinkartz, Anna Cremers. Geräteverw.: Martin Retz.

**Hauspersonal** (Anzahl 40): Max Birghan u. August Reich, Hausmeister: Hubert Pons, Pförtner;. Wilhelm Dixtores, Nachtw.; 7 Putzfrauen, 32 Garderobe- u. Schließermitgl.

**Friseure:** Alois Brandstätter, Therese Meyer, Ida Raven.

**Gäste:** Rudolf Scheel. Arthur-Maria Rabenalt. Friedrich Siems. Martha Roß.

**Neuheiten:** Die Bürger von Calais (E.). Der große Kurfürst (E.). Kreuzgang (E.). Der Gigant (E.). Advent (E.). Ein x-beliebiger Mensch (E.). Charlotte Ackermann (E.). Der Engel mit dem Saitenspiel (E.). Ingeborg (E.). Himmelblaue Träume (E.). Marietta (E.). Abenteuer der Liebe (E.). Schwarze Husaren (E.). Venus in Seide (E.).

**Zeitungen** (Besuche verbeten): Westdeutscher Beobachter. Volksfreund. Politisches Tageblatt. Mittag, Düsseldorf.

**Gaststätten:** Schmitz (Dietrichbräu). Spatenbräu. Postwagen. Vier Jahreszeiten. Kneesch. Franziskaner.

**Hotels:** Quellenhof. König von Spanien. Hotel International. Hotel du Nord. Berliner Hof. Vier Jahreszeiten.

**Bemerkenswertes:** Durchschnittspreis für 1 möbl. Zimmer 40 RM., für 2 möbl. Zimmer 70 RM., für unmöbl. Wohnungen von 2 Zimmern 50 RM., von 3 Zimmern 90 RM. Volle Verpflegung 90—120 RM. Mittagstisch 0,90 bis 1,50 RM. Lebensmittel und Kohlenpreise normal.

**Reichstheaterkammer — Fachschaft Bühne:** Arbeitsausschuß: Otto Kraatz, Obm. Bruno Fröhlich, Obm.-Stellv. Willi Hagemeier, Schriftw. Gerd Prager, Kassenw. Dr. Stauch, Hartwig Redlin, Nika Sanftleben, Beis. Emmy Graetz, Vertrausend.

Nichtengagiert, aber angeschlossen: Ria Beckhaus, Claire Dietrich, Fritz Dreher, Hilde Eidens, Elmy Holgerlöf, Senta Hohlfeld, Josef Kron, Elsa Neppeney, Friedel Sadeck, Hildegard Schwara, Fritz Stein, Anni Walden, Hans Quaiser.

Vertrauensmänner: Cornel T. Buchholz, Bruno Fröhlich, Willi Hagemeier, Fritz Kessel, Kurt Stanke.

# Aarau-Chur (Schweiz), I. Stadttheater.

Aarau: Schloßplatz; Chur: Bahnhofstraße.

(Fernspr. Aarau 21464, Chur 1365.)

(Aarau 12 000, Chur 16 000 Einwohner. Das Theater in Chur wurde 1924 erbaut und faßt 600 Pers., in Aarau 400 Pers. Spielzeit: Anfang Oktober 1939 bis April 1940.)

**Eigentümer:** Die betr. Städte.

**Betriebsführung:** Das Unternehmen wird vom Eigentümer in gewerblicher Form betrieben.

**Direktion:** Carl Senges (M.d.Schw.B.-V.).; zugl. Dir. des Sommertheaters in Rheinfelden (Schweiz).

Doppelvorstellungen und Abstecher finden statt.

**Bühnenvorstände** (Anzahl 2): *F* Minna Senges-Faust, Oberspiell. Otto Koch-Gaarden, Spiell.

**Musikvorstand** (Anzahl 1): Johannes Schumann, Kpllm.

**Verwaltung, Kasse usw.** (Anzahl 6): Erna Dättwyler (A.) u. Emmy Bücheli (Ch.), Kass. Fritz Schäfer (A.) u. Robert Kilchmann (Ch.), Hausw. Max Weber (A.) u. Willi Metzger (Ch.), Thdien.

**Theaterärzte:** Dr. Rebmann in Aarau. Dr. Köhl in Chur.

### Darstellende Mitglieder.

Herren (Anzahl 9): Hans Duran (s. Spiell.). Otto Homberger. Karl Huemer. Otto Koch Gaarden (s. Spiell.). Kurt Köniz. Ludwig Neugass. Johannes Schumann (s. Kpllm.). Carl Senges (s. Dir.). Ludwig Walberg.

Damen (Anzahl 9): Margarete Baebler, Grete Bicker, Erna Brünell, Herta Gara, Melanie Münzner-Durau, Auguste Schumann, Minna Senges-Faust, Gisa Wenke, Gertrud Werdenberg.

Kinderrollen: A.: Lotti u. Rosemarie Baumgartner. Ch.: Else Beutel, Erna Canova.

**Techn. Bühnenvorstände** (Anzahl 1), **techn. Mitglieder** (Anzahl 10): A.: Fritz Brunner u. Hans Brogli, Thm. Hans Weiß, Elektr. Ernst Freih, Tischl. Ch.: Mario Donati, Thmal. m. 2 Geh. Erno Canossi, Elektr. Karl Kohl, Tischl.

**Friseure:** A.: Ernst Willer, Thfris. Ch.: Heinrich Deininger, Thfris.

**Zeitungen** (Besuche verbeten): In A.: Aargauer Tagblatt. Neue Aargauer Zeitung. Freie Aargauer. In Ch.: Der freie Rätier. Neue Bündtner Zeitung. Bündtner Tagblatt. Volksstimme.

**Gaststätten:** In A.: Affenkasten. Rest. Baumgartner. Salmenbierstuben. Feldschlößchen. In Ch.: Bernina. Rätushof. Rebleuten.

**Hotels:** In A.: Aarauer Hof. Glockenhof. Kettenbrücke. In Ch.: Lukmanier, Sternen. Traube. Drei König. Rebleuten.

# Allenstein, I. Landestheater Süd-Ostpreußen G. m. b. H.

Hindenburgstraße 3. (Fernspr. Verwaltung 3037, Kasse 2822.)

Geschäftsstunden von 9 bis 13 und 16 bis 20 Uhr.

(48 000 Einwohner. Ortsklasse B der Reichsbesoldungsordnung. Das Theater wurde 1925 erbaut, am 29. September 1925 eröffnet und faßt 700 Personen. Stromart: Gleichstrom. Betriebsspannung: 220 Volt. Spielzeit: 1. September 1939 bis 30. April 1940.)

Reichspropagandaamt: Gau Ostpreußen, Sitz Königsberg i. Pr.
Landesleiter d. RThK.: Gau Ostpreußen, Sitz Königsberg i. Pr.
Zuständiges Bezirks-Schiedsgericht: I Berlin.
Besucherorganisation: NS.-Gemeinschaft „KdF." mit etwa 6000 Mitgl.

**Eigentümer:** Treudank G. m. b. H.

**Pächter und Rechtsträger:** Landestheater Südostpreußen G. m. b. H., Allenstein.

**Betriebsführung:** Das Theater wird vom Pächter in gemeinnütziger Form betrieben.

**Zuschüsse** werden gezahlt vom Staat, von der Stadt Allenstein und den Spielstädten und Kreisen.

**Verwaltungsbehörde:** Aufsichtsrat der Landestheater Südostpreußen G. m. b. H. Vors.: Oberbürgerm. Schiedat.

**Intendanz:** Ernst Theiling, Meisenpl. 7, führt die Oberspiell.; zugl. Intend. des Kurtheaters Samland.

**Kaufm. Geschäftsf. der Landestheater G. m. b. H.:** Stadtrat Horst Tellschow.

Doppelvorstellungen und Abstecher finden statt.

Abstecherorte: Angerburg (9000), Arys (3000), Bischofsburg (5500), Bischofstein (3300), Gehlenburg (2500), Guttstadt (5500), Hohenstein (5500), Johannisburg (4500), Korschen (3000), Königstal (1000), Lötzen (12 000), Lyck (16 000), Neidenburg (8000), Niedersee (750), Ortelsburg (12 000), Osterode (18 000), Passenheim (2500), Prostken (2500), Rastenburg (17 000), Rhein (2300), Rößel (4500), Arbeitslager Seelesen (2000 Mann), Sensburg (8500), Soldau (8000), Treuburg (7000), Willenberg (2500 Einw.).

**Bühnenvorstände** (Anzahl 12): Hermann Crusius, Kaiserstr. 15, Willy Fligge, Rathausstr. 10, u. Willy Fuhrmann, Bismarckstr. 16, Spiell. d. Sch. Curt Meisner, Königsberg/Pr., Theaterpl. 10/11 (Fernspr. 38206), Spiell. d. Sch. (zeitw. besch.). Hans Müller-Schumann, Spiell. d. Op., Mozartstr. Artur Ziegler, Oberspiell. d. Optte., Bahnhofstr. 84 (Fernspr. 2876). Fritz Brauns, Spiell. d. Optte., Horst-Wessel-Str. 46. Hellmut Tiefel, Dramat. u. Propagandaleit., Jakobstr. 5.. Wladimir Rosenmeyer, Haydnstr. 28, u. Reinhold Winkle, Joachimstr. 2, Bühnenbildn. Liselore Bergmann, Kaiserstr. 15, u. Alexander Kamaroff, Langgasse 6, Tanzm.

**Musikvorstände** (Anzahl 3): Joseph M. Niggl, musikal. Oberleit. u. Dirig. d. Sinfoniekonz., Bahnhofstr. 6. Hans Wicke, I. Kpllm. d. Optte. u. Kpllm. d. Op., Bismarckstr. 9. Hermann Schmidt, Chordir., Kpllm. u. Korrep., i. Th. z. erfr.

**Verwaltung, Kasse usw.** (Anzahl 8): *F* Charlotte Moeller-Kaminski, Sekr. u. Bibl., Kurkenstr. 19. Marie Romotzki, Buchh., Herrenstr. 28. Lisbeth Spies, Kass. Elsa-Brandström-Str. 6. Herbert Dziobeck, Haydnstraße 7, u. Heinz Lischewski, Hindenburgstr. 11, Verw.-Angest. Heinrich Duveneck, Inspekt., im Hause. Hans Petrus, Th. u. Orchdien., Tannenbergstr. 16. Manfred Flamm, Bürodien. Karl-Roensch-Str. 7 a.

## Darstellende Mitglieder.

**Schauspiel:** Herren (Anzahl 9): Hermann Crusius, Willy Fligge u. Willy Fuhrmann (s. Spiell.). Oswald Förderer, Kleebergerstr. 39. Harry Hindemith, Kopernikuspl. 4. Joseph Kulke, Roonstr. 34. Curt Meisner (s. Spiell.). Bruno Radigk, Adolf-Hitler-Pl. 1. Hellmut Tiefel, Jakobstr. 5.

Damen (Anzahl 6): Editha Adami, Hindenburgstr. 12. *F* Susanne Bültemann, Bismarckstr. 9. Charlotte Egloff, Bahnhofstr. 9. Brigitte Manteuffel, Kaiserstr. 10. Lenore Rolff, Hindenburgstr. 12. *F* Emmy Zeil, Bahnhofstr. 84 (Fernspr. 2876).

**Oper und Operette:** Herren (Anzahl 9): Wilhelm Bogumil, Adolf-Hitler-Allee 75. Kurt Böttger, Elsa-Brandström-Str. 16. Fritz Brauns (s. Spiell.). Willy Klauer, Kleebergerstr. 30. Oskar Kraus, Hohensteiner Straße 13. Herbert Lange, Roonstr. 17. Hans Müller-Schumann (s. Spiell.). Kurt Seibt, Elsa-Brandström-Str. 16. Artur Ziegler (s. Spiell.) (Fernsprecher 2876).

Damen (Anzahl 6): Friedl Berry, Rathausstr. 1. Margarete Eichelsdörfer, Hohensteiner Querstr. 11. *F* Margarete Klein-Rinne, Sandg. 2. Senta Kutzschbach, Hotel Kronprinz. Lieselotte Raymann, Elsa-Brandström-Str. 16. *F* Veronika Wolfram-Penser, Kopernikuspl. 3.

**Spielwarte und Einhelferinnen** (Anzahl 5): Willy Fligge, Spielw. d. Sch., Rathausstr. 10. Theo Horn, Spielw. d. Op., i. Th. z. erfr. *F* Erni Fligge, Einh. d. Sch., Rathausstr. 10. *F* Gertrud Crusius, Einh. d. Op., Kaiserstr. 15.

**Tanz** (1 Herr, 7 Damen): Alexander Kamaroff u. Liselore Bergmann (s. Tanzm.) Elisabeth Firley, Elsa-Brandström-Str. 16. *F* Ursula Eden-

hardter-Knopp, Magisterstr. 10 a. Annemarie Straube, Langg. 6. *F* Rosemarie Ockel, Horst-Wessel-Str. 46. Margret Ruch, Magisterstr. 7. *F* Annemarie Wagner-Fuchs, Liebstädter Str. 21 a.

**Chormitglieder:** Herren (Anzahl 8): I. Tenor: Paul Galva, Gottfried Tränker. II. Tenor: Richard Bernhöft, Harry Lucas-Sponda. I. Baß: Paul Anders, Albert Schmelzer. II. Baß: Heinz Federler, Ernst August Vergo.

Damen (Anzahl 8): I. Sopran: *F* Änne Ferber, Gerda Michel. II. Sopran: Annaliese Hasselbach, Ruth Klinder. I. Alt: Margret Alte, Maria Kubatzki. II. Alt: *F* Maria Krautwig, *F* Hildegard Preiser.

**Orchester** (25 Mitglieder): I. Violine: Josef Kreis, Konzertm., Arthur Schwark, Heinz Peters, Aloys Rautenberg. II. Violine: Otto Helmdach, Ludwig Nieradzik. Viola: Franz Sandner, Hans Cammerer. Cello: Erich Hömpler, Wilhelm Knack. Baß: Willy Rucker. Flöte: Siegfried Muschack, Paul Gantrich. Oboe: Albert Lärm, Herbert Uhlmann. Klarinette: August Stark, Max Pahlke. Fagott: Paul Laufenberg. Horn: Gustav Brauer, Robert Paasch. Trompete: Erich Hanke, Karl Bender. Posaune: Gottfried Lehnert. Schlagzeug: Kurt Pohl. Harfe: Werner Scharfe.

(Bei großen Opern und Sinfoniekonzerten Verstärkung bis zu 45 Mann.)

**Techn. Bühnenvorstände** (Anzahl 6), **techn. Mitglieder** (Anzahl 23): Wilhelm Ernst, techn. Leiter m. 7 Geh. Wladimir Rosenmeyer, Vorst. d. Malersaals. Reinhold Winkle, Thmal. u. Bühnenbildn. Wilhelm Schaak, Thmal. m. 1 Geh. Rudolf Blumberg, Belinspekt. Erich Schiwek, Elektr. Paul Müller, Schlosser u. Schnürm. m 1 Geh. Max Losch, Obergewandm. August Weihkopf, Gewandm. m. 1 Geh. *F* Paula Kuschmierz, Damenschneid. Paul Zimnek, Geräteverw. m. 1 Geh. Paul Gadomski, Georg Bergmann, Erich Kutzki, Bernhard Kuzinna, Tischl. Aloys Jeskolski, Tischl. u. Kraftwagenf. d. Außenbetr.

**Friseure:** Kurt Becker, Thfris. m. 1 Geh.

**Neuheiten:** Brommy. Schlagzeile. Konzert in Dippelshagen. Zwei Augen . . . . um nicht zu sehen. Fernruf aus Nizza. Mädchenparadies. Die gute Sieben. Die Prinzipalin. Der große Name. Die Frau im Frack. Die Glücksschmiede. Gitta. U.: Und doch ein feiner Mann.

**Zeitungen** (Besuche verbeten): Allensteiner Zeitung. Ermländische Zeitung.

**Gaststätten:** Treudank-Keller. Bürgergarten. Konditorei Bader, Konditorei Grützner. Zum Siechen. Traube.

**Hotels:** Bahnhofshotel. Kronprinz. (2,50—3,— RM.)

**Bemerkenswertes:** Wohnungen besorgt die Verwaltung. Durchschnittspreis für 1 möbl. Zimmer 25 RM., für 2 möbl. Zimmer 40 RM., für unmöbl. Wohnungen von 2 Zimmern 40 RM. Volle Verpflegung 90 RM. Mittagstisch 0,70 bis 1,— RM. Lebensmittel- und Kohlenpreise wie üblich.

**Reichstheaterkammer — Fachschaft Bühne:** Arbeitsausschuß: Artur Ziegler, Obm. Arbeitsausschuß noch nicht ernannt. — 70 Mitgl. der Reichstheaterkammer.

Vertrauensmänner: Artur Ziegler, Joseph M. Niggl, Franz Sandner, Paul Anders.

*

## Sommerspielzeit des Landestheaters Allenstein, Kurtheater Samland.

(1000 Einwohner. Das Theater wurde erstmalig am 14. Juni 1937 eröffnet. Die Theatersäle der Ostseebäder fassen 250 bis 350 Personen. Spielzeit: 15. Juni bis 24. August 1938.)

**Spielorte:** Ostseebäder Cranz, Rauschen, Georgenswalde, Neukuhren, Großkuhren, Palmnicken, Fischhausen, Neuhäuser, Pillau, Sarkau.

**Rechtsträger:** Landestheater Südostpreußen G. m. b. H., Allenstein.

**Zuschüsse** zahlen die bespielten Gemeinden und die Provinz.

**Vorstand:** Landestheater Südostpreußen, Allenstein.

**Intendanz:** Intend. Ernst Theiling, führte die Oberspiell; s. Allenstein I.

Doppelvorstellungen und Abstecher fanden statt.

**Bühnenvorstände, darstellende Mitglieder, Verwaltung usw.** s. Allenstein I (Winterspielzeit).

**Orchester:** 25 Mitglieder.

**Gast:** *F* Veronika Wolfram-Penser.

**Reichstheaterkammer — Fachschaft Bühne:** Arbeitsausschuß: Fritz Brauns, Obm.

# Altenburg i. Thür., I. Landestheater. (Fernspr. Generalintend. 1860 Kasse 1859.)

(44 000 Einwohner; Ortsklasse B der Reichsbesoldungsordnung. Das Theater wurde am 26. August 1871 eröffnet und faßt 1100 Personen. Spielzeit: Ganzjährig. Vom 1. Mai 1940 bis 31. August 1940 Ferien unter Gewährung der halben Gage. Stromart: Wechselstrom. Betriebsspannung: 110, 220 Volt.)

Reichspropagandaamt: Gau Thüringen, Sitz Weimar.
Landesleiter der RThK.: Gau Thüringen, Sitz Weimar.
Zuständiges Bezirks-Schiedsgericht: I Berlin.

**Eigentümer und Rechtsträger:** Das Land Thüringen.

**Betriebsführung:** Gemeinnütziges Institut in eigner Regie des Staates.

**Generalintendanz des Landestheaters und der Landeskapelle:** Intend. Eugen Bodart, Wettiner Str. 11 (Fernspr. 1860), führt die gesamte künstl. u. organis. Oberleitung.

Doppelvorstellungen und Abstecher finden statt.

**Bühnenvorstände** (Anzahl 6): Clemens Wrede, Oberspiell. d. Sch., Platz der SA. 13. August Deuter, Oberspiell. d. Op., Ad.-Hitler-Pl. 8 (Fernspr. 2413). Karl Bauerreis-Karsen, Schloß Junkershaus, u. Alfons Kopp, Piererstr. 45, Spiell. d. Optte. Kurt Steinbach, Richthofenstr. 6, u. Dr. Ferdinand Rein, Dramat., Deutschritterstr. 8. Spiell. d. Sch. (Fernsprecher 1860). Als Gast für die Spielzeit: Wolfgang Winter u. Richard Stieber, Spiell. Gretl Veste, Tanzm. u. Solotänz., Wettiner Straße 12.

**Musikvorstände** (Anzahl 5): Intend. Eugen Bodart (s. Intend.). Walter Borrmann, Kpllm. u. Chordir., Wilh.-Gustloff-Str. 20. Gerhard Pflüger, I. Kpllm., Piererstr. 11 (Fernspr. 2429). Gottfried Schwiers, Kpllm., Topfmarkt 9. Friedrich Buck, Solorep. (Adr. i. Th. z. erfr.).

**Verwaltung und Kasse** (Anzahl 10): Verwaltungsvorstand: Kurt Kertscher, Verw.-Oberinsp., Lessingstr. 11 (Fernspr. 1860). Vertr. d. Intend. Johannes Hänske, Erika Werner, Margarete Kunze, Verw.-Anges. Karl Deckert, Tageskass. Gottfried Wichmann, Bibl. Margarete Erler u. Johanna Fleck, Pförtn. u. Telefon. Moritz Reymann, Bürodien. Walter Kröber, Hausw.

**Theaterarzt:** Dr. Kirst, Wallstr. 29.

**Ehrenmitglied:** Hugo Spannaus, Spiell. i. R.

### Darstellende Mitglieder.

**Schauspiel:** Herren (Anzahl 11): Karl Bauerreis-Karsen (s. Spiell.). Hans Berger, Karlsbader Str. Josef Flöht, Ringstr. 7. Ernst Krasser jun., (s. Spielw.). Tobias Pagel (i. Th. z. erfr.). Walter Prüßing, Schloß b. Renzsch. Dr. Ferdinand Rein (s. Spiell.). Kurt Reutlinger (s. Optte.). Kurt Seinbach (s. Spiell.) Richard Träger, Langeng. 29. Hermann Wedding, Johannisstr. 49.

Damen (Anzahl 8): *F* Juliane Bohlmann, thür. Staatsschausp., Lessingstr. 1. Irmgard Damm, Pohlhof 2. Ursula Knaake, Barbarossastr. 11. Maria Sachse, Schloß b. Renzsch. Marthe Schild, An den Geraer Linden 6. Asta Steinbach, Richthofenstr. 6. Friedel Stolle (s. Oppte.). Rose Weber, Goethestr. 3.

**Oper und Operette:** Herren (Anzahl 13): Willy Buhlmann, Schmöllnsche Str. 10. Kilian Danner, Münsaer Str. 19. Willy Fröhlich, Deutschritterstr. 14. Gerd Gerhard, Planetastr. 7 a. Curt Jüttner, Zeitzer Straße 7. Alfons Kopp (s. Spiell.). Heinz Küppers, Johannisvorstadt 6. Hans Lewe, Teichstr. 16. Kurt Reutlinger, Thür. Staatssch., Langeng. 11. Emil Wolfgang Ritz, Adolf-Hitler-Pl. 8. Philipp Sachs, Spichererstr. 1. Friz Spier, Hillgasse 21. Fritz Veit, Neug. 9.

Damen (Anzahl 9): Emily Faller, Lessingstr. 11. *F* Gertrud Grimm-Herr, Staatsoperns., Goethestr. 14. *F* Gertrud Möllnitz, Kornmarkt 13. Helene Oertel, Lessingstr. 11. Gertrud Sikorski, Wallstr. 3. Friedel Stolle, Goethestr. 2. Hertha Thoß, Wettiner Str. 9. *F* Hilma Weiland, Oßwaldstr. 35. *F* Else Weiß, Kroneng. 2.

**Als Gast für die Spielzeit:** Margarete Fiege, Berlin.

**Spielwarte und Einhelferinnen** (Anzahl 5): Fritz Köblitz, Spielw. d. Op. u. Optte., Blücherstr. 10 Ernst Krasser jun., Spielw. d. Sch., Seecktstraße 7. Lissy Hegermann, Einh. d. Op., Zwickauer Str. 33. *F* Ruth Menz, Einh. d. Sch., Neustadt 13. *F* Anni Thumert, Einh. d. Optte., Schloß Junkerhaus.

**Tanz** (Anzahl 9): Gretl Veste, Tanzm. u. Solotänz., Wettiner Str. 12. Lilo Hildebrecht, Neug. 4. Rose Felizitas Pietsch, Zeitzer Str. 35. Annemarie Preger, Mauerstr. 1. Inge Siegl, Meißnerstr. 14. Edith Uhlig, Roßplan 11. Irma Urbich, Johannisstr. 6/7. Eleonore Victor, Moritzstraße 19. Ingeborg Wolf, Mauerstr. 7. — Verstärkung der Gruppe: Bewegungschor, Kinderballett.

**Chormitglieder:** Herren (Anzahl 13): I. Tenor: Richard Bernstein, Fritz Greiner, Fritz Mützel, Hans-Heinrich Pohl, Kurt Wunderlich. II. Tenor: Walter Hochmuth, Kurt Müller, Josef Vieth. I. Baß: Max Becker, Rudolf Burmeister. II. Baß: Willy Longartz, Otto Richter, Hans Thomasczek.

Damen (Anzahl 12): I. Sopran: *F* Else Keilacker, Greta Kux, Erna Löpitz, Gerda Petzold, *F* Elsbeth Vieth. II. Sopran: Hansi Doell, *F* Ursula Drewing, Karin Klook. I. Alt: *F* Ina Rodhe-Güldner, *F* Elisabeth Rühenbeck. II. Alt: Adele Böhme, *F* Hildegard Cetto.

Außerdem ein Hilfschor von 12 Herren und 13 Damen.

**Orchester** (51 Mitglieder): I. Violine: Prof. Heinrich Schachtebeck, I. Konzertm.; *Fritz Dümke, II. Konzertm. *Fritz Grimmer, *Rudolf Holdt, *Edmund Rößner, Heinz Koch, Erich Donnerhack, Oswald Schlesinger. II. Violine: Erhard Schubert, Vorgeiger; *Rudolf Beyer, *Paul Körber, Hans Schrader, Albert Kolnhofer, Ida Jakubowski. Bratsche: *Arno Herold, *Fritz Wüstemann, Erich Abel, (1 Stelle unbesetzt). Cello: *Bruno Cetto, *Oswald Hanitzsch, Alfred Rudolph. Baß: *Hermann Kunad, *Otto Görnemann (Orchesterinsp.), Hans Weichold. Flöte: *Wilhelm Graßhof, *Kurt Wagner, (1 Stelle unbesetzt). Oboe: *Heinz Brandes, Ernst Ebert, *Max Seifert. Klarinette: *Erich Beerbom, *Hans Dörste, Alfred Rössel. Fagott: Josef Eich, *Paul Limbach, Josef Seidl. Horn: Robert Germer, Gerhard Küttner, Theophil Zaworka, *Rudi Zeidler. Trompete: Erich Brüser, *Julius Hansen, *Paul Möbus. Posaune: Stanis Gaska, Werner Koch, *Ewald Wulff. Tuba: Franz Kalka. Pauke u. Schlagzeug: Erich Keller, Arthur Stiller. Harfe: Annemarie Helmert, Erika Kertscher.

Die mit * Bezeichneten sind Thür. Kammermusiker.

**Techn. Bühnenvorstände u. techn. Mitglieder** (Anzahl 36): Ernst Teschemacher, techn. Leiter m. 14 Geh. Alfred Pößiger, Thm. Horst Hiller, Bühnenbildn. u. Vorst. d. Malersaals m. 1 Geh. Karl Weiß, Bühnenbildn. u. Thmal. Carl Bauch, Belinspekt. Erich Schmidt, Oberbel. m. 3 Geh. Otto Walter, Hildegard Großmann, Gewandm. m. je 3 Geh. Theodor Oberschilp u. Ernst Schreckenberger, Dek. Otto Zeuner, Geräteverw.

**Friseure:** Paul Lübeck, Thobfris. m. 1 Geh. *F* Elsa Boewe, Fris. m. 1 Geh.

**Neuheiten:** Op.: Heirat wider Willen. Spanische Nacht. Arabella. Optte.: Künstlerleben (U.). Sch.: Die vier Gesellen. Für die Katz. Komplexe (U.). Brommy.

**Zeitungen** (Besuche verbeten): Altenburger Zeitung für Stadt und Land. Altenburger Landeszeitung. Thür. Gauzeitung.

**Reichstheaterkammer — Fachschaft Bühne:** Arbeitsausschuß: In Vertretung Oberspiell. August Deuter, Obm. Obm.-Stellv., Schriftf. u. Kassenw. Ernst Krasser jr. *F* Staatssch. Juliane Bohlmann, Vertrauensd.

## Bad Altheide, Kurtheater.

**(Siehe Sommerspielzeit des Stadttheaters Neiße.)**

## Altona, Stadttheater.

Hinrich-Lohse-Straße. (Fernspr. 423075.)

**(Siehe Hamburg IV.)**

## Schiller-Oper.

Amselstraße. (Fernspr. 43 5346/47.)

**(Siehe Hamburg.)**

# Annaberg i. Erzgeb., I. Landestheater Obererzgebirge.

Kaiser-Wilhelm-Straße 14.

(Fernspr. Verwaltung 3483, Kasse 3484.)

Geschäftsstunden von 8 bis 13 und 15 bis 19 Uhr.

(20 000 Einwohner. Ortsklasse B der Reichsbesoldungsordnung.
Das Theater wurde 1891 erbaut, am 2. April 1893 eröffnet und faßt 678 Personen.
Stromart: Wechselstrom. Betriebsspannung: 130/220 Volt.
Spielzeit: Oper und Operette: 1. September 1939 bis 26. April 1940.
Schauspiel: 11. September 1939 bis 26. April 1940 mit 16 Tagen bezahltem Urlaub.)

Reichspropagandaamt: Gau Sachsen, Sitz Dresden.
Landesleiter d. RThK.: Gau Sachsen, Sitz Dresden.
Zuständiges Bezirks-Schiedsgericht: I Berlin.
Besucherorganisationen: NS.-Gemeinschaft „KdF." mit etwa 2600 Mitgl.; Jugendbühne mit etwa 1200 Mitgl.

**Eigentümer:** Die Stadt Annaberg.

**Rechtsträger:** Der Erste Bürgermeister der Stadt Annaberg.

**Betriebsführung:** Das Theater wird vom Eigentümer in gemeinnütziger Form betrieben.

**Zuschüsse:** Der Eigentümer übernimmt den Fehlbetrag. Außerdem wird das Unternehmen durch das Reichsministerium für Volksaufklärung und Propaganda unterstützt.

**Verwaltungsbehörde:** Kulturausschuß der Stadt Annaberg. Theaterdezernent: Erster Bürgermeister Max Dietze.

**Intendanz:** Hannsjosef Bolley, Münzgasse 14 (Fernspr. durch 3104), führt die Oberspiell.; zugl. Dir. des Sommertheaters in Schwarzenberg, Seiffen und Kurtheater Radiumbad Oberschlema.

Doppelvorstellungen und Abstecher finden statt.

Abstecherorte: a) ständige Abstecherorte: Cranzahl (3000), Ehrenfriedersdorf (8000), Gelenau (9000), Geyer (6000), Mittweida (19 000). — b) Gelegentliche Gastspielaufführungen: Aue 25 000), Bärenstein (3000), Beierfeld (6000), Bernsbach (8000), Burgstädt-Göppersdorf, (8000), Crottendorf (5500), Drebach (3200), Eibenstock (9500), Elterlein (300), Erla (4500), Großolbersdorf (3000), Grünhain (3200), Gornsdorf (3600), Grüna (8000), Hartmannsdorf (12 000), Herold (2000), Hohenstein-Ernstthal (17 500), Jöhstadt (2500), Joachimsthal (5000), Johanngeorgenstadt (7200), Königswalde (3000), Lichtenstein-Callnberg (18 000), Limbach (18 200), Lößnitz (5500), Lugau (11 300), Marienberg (7700), Mildenau (2800), Niederschlema (2600), Niederschmiedeberg (1500), Oberfrohna (12 000), Oberschlema (Radiumbad, 3000), Olbernhau (10 600), Penig (11 000), Raschau (4100), Rochlitz (9500), Scheibenberg (2700), Schönheide (7500), Schneeberg (9800), Schwarzenberg (8000), Stollberg (11 300), Thum (4500), Weipert (9000), Wiesa (3100), Zschopau (8800), Zwönitz (6900).

**Bühnenvorstände** (Anzahl 6): Otto Mallmann, Oberspiell. d. Sch., Vertret. d. Intend. in künstl. Fragen, Talstr. 5. Dr. Hans Durian, Spiell. d. Sch. u. Dramat., Bismarckstr. 1. Eberhard Reichert, Spiell. d. Op., Haldenstr. 11. Fred Jentzsch, Spiell. d. Optte., K. Karteng. 7. Werner Knoll ✕ u. Emil Menzel, Kaiser-Wilh.-Str. 11, Bühnenbildn.

**Musikvorstände** (Anzahl 3): Karl Potansky, musikal. Oberleit., städt. Musdir., König-Albert-Str. 3. Werner Schöniger ✕, I. Kpllm. Karl-Herb. Bratfisch, Chordir. u. 2. Kpllm., Buchholzer Str. 27.

**Verwaltung, Kasse usw.** (Anzahl 8): Willy Meyer, städt. Inspekt., Gartenstr. 8. Herbert Lahl, Ratsobersekr., Gartenstr. 6. Erich Lorenz, Kass., Unt. Schmiedeg. 14. Trude Barsch, Stenotyp. u. Werbeleit., Kaiser-Wilh.-Straße 11. Edith Lorenz, Th.-Sekr., Gr. Sommerleite 17. Karl Reichel, Hausw., Kleinrückersw. Str. 25. Richard Müller, Thdien., Annenstr. 37. Willy Heintz, Orchdien., Lindenstr. 41.

**Theaterarzt:** Dr. Rudolf Fischer, Münzg. 1.

**Rechtsbeistände:** Dr. Weigel, Klosterstr. 11. Friedr. Meyer, Waldschlößchenstr. 3.

## Darstellende Mitglieder.

**Schauspiel:** Herren (Anzahl 11): Dr. Hans Durian (s. Spiell.). Alexander Ehlers, Malzg. 2. Erich Gutte ⚔. Alexander Hentzschel, Kaiser-Wilh.-Str. 7. Otto Mallmann (s. Spiell.). Erich Nadler, Wilischstr. 13. Will Rollberg, Johannisg. 3. Wolfgang Rottsieper, Glumannstr. 25. Ernst Schlehuber, Markt 9. Hanns Thienelt, Zinnacker Nr. 1. Gerhard Gläser, Kaiser-Wilh.-Str. 12.

Damen (Anzahl 4): Lieselotte Kunze, Glumannstr. 25. *F* Elfriede Mohr, Karlsbader Str. 3. *F* Marga Ludwig, Kaiser-Wilh.-Str. 1. Irma Wolf, Talstr. 5.

**Oper und Operette:** Herren (Anzahl 8): Fred Jentzsch (s. Spiell.). Fritz Kohl, Kaiserstr. 19. Harraß Milen, Kaiser-Wilh.-Str. 11. Anton Müller, Magazinstr. 6. Otto Nothacker, Buchholzer Str. 27. Eberhard Reichert, Haldenstr. 11. Hellmuth Sickert, Karlstr. 4. Hans Plasil, Kl. Kirchg. 51.

Damen (Anzahl 6): *F* Irmgard Bünjer, Talstr. 5. Ruth Geißler-Frank, Buchholzer Str. 19. Emma Menken, Adolf-Hitler-Str. 47. Sigrid Schäfer, Bismarckstr. 8. Hildegard Seydel, Bismarckstr. 4. *F* Friedel Heeser (a. G. f. d. Spielz.), i. Th z. erfr.

**Spielwarte und Einhelferinnen** (Anzahl 4): Gerhard Gläser, Spielw. d. Sch., Kaiser-Wilh.-Str. 12. Hans Plasil, Spielw. d. Op., K. Kirchg. 51. *F* Else Knappe, Einh. d. Sch., Kaiser-Wilh.-Str. 1. *F* Steffi Erl, Einh. d. Op., Schneibnerstr. 19.

**Tanz** (3 Damen): Herta Bertrams, Solotänz., Scheibnerstr. 6. Grete Häcker, Lindenstr. 43, u. Ingeborg Schrotsberger, Buchholzer Str. 15 a, Tänz.

Kinderrollen: Lisa Uhlig.

**Chormitglieder:** Herren (Anzahl 3): I. Tenor: Erwin Fischer, Karl Görlitz. I. Baß: Ludwig Reihs.

Damen (Anzahl 5): I. Sopran: Anneliese Scharrfuß. *F* Finny Stark-Eisele. II. Sopran: *F* Lisa Fischer. I. Alt: Christa Loos, Trudl Reiner-Mittas.

**Orchester** (39 Mitgl.): Dominik Dittrich, Konzertm. I. Violine: Otto Schönborn, Manfred Richter. August Janker, Franz Schwabe, Karl Krauß. II. Violine: Kurt Seidl, Herbert Schreyer. Fritz Philipp, Georg Heliosch, Werner Lorenz. Bratsche: Otto Wenzel, Erasmus Hahn, Erich Reuther. Cello: Johann Martin, Friedrich Brunn, Kurt Walter. Baß: Willy Manzelmann, Richard Kittelmann. Flöte: Willy Hentzschel. Oboe: Gerhard Knauthe, Herbert Schackert. Klarinette: Arno Lenzer, Fritz Feller. Fagott: Albert Meier, Emil Dohanka. Horn: Paul Ehricht, Hilmar Pohl, Kurt Wächtler. Hans Schaumburg. Trompete: Fritz Lang, Valentin Herold. Posaune: Fritz Helbig. Pauke: Ernst Porkert. Schlagzeug: Richard Quendt. Harfe: Georg Dietz.

**Techn. Bühnenvorstände** (Anzahl 2), **techn. Mitglieder** (Anzahl 22): Karl Reichel, Thm. m. 4 Geh. Reinhold Hummitzsch, Thmal. m. 1 Geh. Adolf Bärtl, Schnürm. Hans Loos, Belinspekt. m. 1 Geh. Kurt Siegel, Elektr. Otto Wilhelmi u. Erich Hofmann, Gewandm. m. 2 Geh. Hans Böttcher, Geräteverw. Willy Weißflog, Tischl. m. 1 Geh. Kurt Bastian, Tapez. Walter Schoof, Gärtner.

**Friseure:** Richard Schuster u. Erna Schwarz, Thfris. m. je 1 Geh.

**Gäste:** Paul Hörbiger mit Ensemble. Anderl Schultes und seine Tegernseer Bauernbühne. Tanzgastspiel: Harald Kreutzberg, Vera Mahlke von der Staatsoper Dresden, Ilse Meudtner von der Staatsoper Berlin.

**Neuheiten:** Sch.: (U.) Das Licht der Weihnacht. (E.) Der Hochverräter. Brommy. Wind überm Sklavensee. Dschungel. Der Mann, der zurückkam. Einen Sommer lang. Hochzeitsreise ohne Mann. Op.: (E.) Die pfiffige Magd. Optte.: Die ungarische Hochzeit. Drei Wochen Sonne. Die Hochzeitsreise.

**Zeitungen** (Besuche verbeten): Annaberger Tageblatt, Annaberg (Erzgeb.). Obererzgeb. Zeitung, Buchholz (Sa.). Chemnitzer Tageszeitung u. Chemnitzer Neueste Nachrichten, Chemnitz (Sa.).

**Gaststätten:** Bocks Restaurant. Café Zentral. Ratskeller. Hospiz Sankt Annen. Museumsdiele. Theaterrestaurant Annenhof.

**Hotels:** Museum (3,50–4,50 RM.). Kronprinz (2,50—3,50 RM.). Hungers Gasthaus (1,50—2,50 RM.). Hospiz Sankt Annen (1,50—2,50 RM.).

**Bemerkenswertes:** Wohnungen besorgt die Theaterkanzlei. Durchschnittspreis für 1 möbl. Zimmer 23 RM., für 2 möbl. Zimmer 35 RM., mit Küche oder Kochgelegenheit bis 45 RM., für unmöbl. Wohnungen von 2 Zimmern 25 RM., von 3 Zimmern 30 RM. Volle Verpflegung von 75 RM. an. Mittagstisch 0,60—1,20 RM. Lebensmittel- und Kohlenpreise normal.

**Reichstheaterkammer — Fachschaft Bühne:** Arbeitsausschuß: Harraß Milen, Obm. Werner Schöniger, Obm.-Stellv. Fred Jentzsch, Schriftw. Alexander Ehlers, Kassenw. Karl Görlitz, Beis. Marga Ludwig, Vertrauensd. — 48 Mitgl. der Reichstheaterkammer, 1 der Kranzspende.

Vertrauensmänner: Hans Loos, Harraß Milen, Eberhard Reichert.

*

## Sommerspielzeit des Landestheaters Annaberg i. Erzgeb., Sitz Schwarzenberg i. Erzgeb.

(Schwarzenberg: 9000, Seiffen: 4500, Radiumbad Oberschlema: 2600 Einwohner. Ortsklassen der Reichsbesoldungsordnung: Schwarzenberg C, Seiffen D, Radiumbad Oberschlema D. Die Theater wurden erbaut in Schwarzenberg 1924, im Juni 1924 eröffnet, in Seiffen 1934, im Juni 1934 eröffnet, in Radiumbad Oberschlema 1928, im Mai 1928 eröffnet und fassen in Schwarzenberg 1700, in Seiffen 1000 und in Radiumbad Oberschlema 600 Personen. Stromart in allen 3 Orten: Wechselstrom. Betriebsspannung: 220 Volt. Spielzeit: 18. Mai 1939 bis 2. September 1939 (hierin sind 6 Tage bezahlter Urlaub enthalten.)

Reichspropagandaamt: Gau Sachsen, Sitz Dresden.
Landesleiter d. RThK.: Gau Sachsen, Sitz Dresden.
Zuständiges Bezirks-Schiedsgericht: I Berlin.

Besucherorganisationen: Annaberg: Für die Sommerspielzeit nur ein eigenes Theater-Anrecht. Schwarzenberg und Seiffen: NS.-Gemeinschaft „KdF." beschickt sämtliche Aufführungen. Radiumbad Oberschlema: Die Kurverwaltung organisiert den Besuch.

**Eigentümer:** Schwarzenberg: Die NS.-Gemeinschaft „Kraft durch Freude". Seiffen: Heinrich Zeidler, Seiffen, Erzgeb. Radiumbad Oberschlema: Die Stadt Radiumbad Oberschlema.

**Pächter:** Seiffen: Die Feierabendgemeinschaft der NS.-Gem. „Kraft durch Freude", Seiffen, Erzgeb.

**Rechtsträger:** Für das gesamte Unternehmen die Stadt Annaberg i. Erzgeb.

**Betriebsführung:** Das Theater wird vom Eigentümer in gemeinnütziger Form betrieben.

**Zuschüsse:** Der Eigentümer übernimmt den Fehlbetrag — das Unternehmen wird in anderer Weise unterstützt, z. B. durch den Reichsbund der deutschen Freilicht- und Volksschauspiele e. V., Berlin.

**Verwaltungsbehörde:** Kulturausschuß der Stadt Annaberg. Theaterdezernent I. Bürgerm. Max Dietze. Gauwart Korb, Dresden. Kurdirektor Max van de Kamp, Radiumbad Oberschlema. Direktor Max Schanz, Seiffen/Erzgeb. Kreiswart M. Clemens, Aue/Sa.

**Intendanz:** Hannsjosef Bolley, Annaberg/Erzgeb., führt die Oberspiell.; zugl. Intend. d. Landesth. Obererzgebirge (Winterspielzeit) in Annaberg/Erzgeb.

Doppelvorstellungen und Abstecher finden statt.

Abstecherorte: Zschopau (12 000), Marienberg (8000), Geyer (6000 Einwohner).

**Bühnenvorstände, Verwaltung, darstellende Mitglieder usw.** s. Annaberg I (Winterspielzeit). — Außerdem verpflichtet: Dr. Günther Busse, Gottfried Cosack, Walter Laven, Harraß Milen, Werner Tronjeck, Hildegard Imhof.

## Arnstadt, I. Landestheater. (Verbunden mit Rudolstadt I.)

## Aschaffenburg, I. Stadttheater. (Verbunden mit Hanau I.)

# Augsburg, I. Städtische Bühnen.

(Fernspr. Verwaltung 4891/418, Kasse: 4891/420.)
Geschäftsstunden von 9 bis 13 und 17 bis 21 Uhr.

(186 500 Einwohner. Ortsklasse B der Reichsbesoldungsordnung. Das Theater wurde 1876/77 erbaut, am 26. November 1877 eröffnet, im Jahre 1938 umgebaut und am 24. Mai 1939 in Anwesenheit des Führers eröffnet und faßt 1134 Personen. Stromart: Gleich- und Wechselstrom. Betriebsspannung: 110 Volt. Spielzeit: Ganzjährig mit 4 Wochen bezahltem Urlaub.)

Reichspropagandaamt: Gau Schwaben, Sitz Augsburg.
Landesleiter d. RThK.: Gau Schwaben, Sitz Augsburg.
Zuständiges Bezirks-Schiedsgericht: VI München.
Besucherorganisation: NS.-Gemeinschaft „KdF." mit etwa 9000 Mitgl.

**Eigentümer und Rechtsträger:** Die Stadt Augsburg.

**Betriebsführung:** Das Theater wird in städt. Regie geführt.

**Zuschüsse:** Der Eigentümer übernimmt den Fehlbetrag.

**Verwaltungsbehörde:** Die Stadt. Dezernent: Rechtsrat Dr. Kleindinst.

**Intendanz:** Intend. Dr. Willy Becker, Kaiserpl. 3 (Fernspr. 4891/419, Wohn. 4891/473), führt die Gesamtleit..

Doppelvorstellungen finden statt.

**Bühnenvorstände** (Anzahl 9): Walter Oehmichen, Oberspiell. d. Sch., Donauwörther Str. 110 (Fernspr. 4891/8238). Gert Benofsky, Westheim, Beethovenstr. 13 (Fernspr. 31912), u. Herbert Mühlberg, Obstmarkt 10, Spiell. d. Sch. Ruprecht Huth, Oberspiell. d. Op., Stadtbergen, Ob. Stadtweg 58½ (Fernspr. 4891,8125). Lois Odo Boeck, Spiell. d. Op., Warndtstraße 9 (Fernspr. 6337). Hanns Schönfelder, Oberspiell. d. Optte., Karlstraße 2. Edmund Marschall, Spiell. d. Optte., Werderstr. 7. Karl Hugo Schmitt, Bühnenbildn., Zeugg. 17. *F* Anni Strauß, Kostümbildn., Donauwörther Str. 117 a (Fernspr. 31215). *F* Magda Karder, Tanzm., Maximilianspl. 15 (Fernspr. 5117).

**Musikvorstände** (Anzahl 7): Martin Egelkraut, musik. Leit., Operndir., zugl. Leit. d. Städt. Sinfoniekonzerte, Nibelungenstr. 23 (Fernspr. 4891/273). Heinz Röttger, I. Kpllm., Kaiserstr. 41 (Fernspr. 4175). Heinrich Hirsch, II. Kpllm., Ludwig-Thomastr. 27 (Fernspr. 36348). Karl Gößler, Chordir., Ludwig-Thoma-Str. 27 (Fernspr. 36348). Max Hahn, I. Solorep. u. Kpllm., Klauckestr. 6 (Fernspr. 6420). Dr. Folker Göthel u Luitpold Hefele, Korrep., Göggingen, Landgerichtstr. 3.

**Verwaltung und Kasse** (Anzahl 12): Pius Brünsteiner, Verw.-Oberinspekt., Pferseerstr. 18 (Fernspr. 4891/740, Wohn. 4891/618). Therese Fahrmeir, Alfonsstr. 16, u. Luitpold Kirchberger, Auf dem Kreuz 55, städt. Vertr.-Angest. Josef Hitzler, Th.-Offiz., Steppach Nr. 36. Werbebüro: Josef Weber, Am Pfannenstiehl 15. Hauptkasse: Ludwig Hofmann u. Alfons Friedrich, Verw.-Inspekt., Schletterer Str. 12. Cornel Eber, städt. Vertr.-Angest., Ahornerstr. 7 b. Eintrittskartenkasse: Ida Frey, Alt. Kautzeng. 8, u. Betty Wahl, Schletterer Str. 7, Vertr.-Angest. — Martin Folkart, Gossenbrotstr. 1, u. Josef Eberle, Klinkerberg 20, Amtsoffiz. (Fernspr. 4891/421).

**Ehrenmitglieder:** Conrad Dreher, München. Intend. a. D. Carl Häusler, Augsburg.

**Theaterärzte:** Der Stadtarzt und Dr. Paul Weigel, Peutinger Str. 9.

## Darstellende Mitglieder.

**Schauspiel** Herren (Anzahl 11): Gert Benofsky (s. Spiell.). Karl Blühm, Göggingen, Bergstr. 8 (Fernspr. 8665). Martin Borns, Am Lueginsland 1 a. Hans Eick, Speyerer Str. 10. Benno Gellenbeck, Hotel Weißes Lamm. Hannes Keppler, Reisingerstr. 6. Herbert Kupetz, Karlstr. 8 (Fernpr. 6028). Herbert Mühlberg (s. Spiell.). Walter Oehmichen (s. Oberspiell.). Hans Wilh. Schütz, Schäzlerstr. 17 (Fernspr. 8690). Hanns Spitzenberger, Stadtbergen, Schloßstr. 1.

Damen (Anzahl 6): Lotte Hamann, Reisingerstr. 39. *F* Fränze Jacobi, Herwartstr. 7. *F* Else Quecke, Katzböckstr. 16 a (Fernspr. 36186). Gertrud Reimer, Annastr. 17 (Fernspr. 8670). *F* Carola Wagner, Rosenaustraße 58. Gunda-Marie Weber, Schießgrabenstr. 32.

**Oper:** Herren (Anzahl 11): Walter Bertram, Kaiserstr. 53. Lois Odo Boeck (s. Spiell.). Karl Grumann, Klauckestr. 19 (Fernspr. 6826). Hans Hopf, Theaterstr. 6 (Fernspr. 8962). Eduard Kremer, Gärtnerstr. 24. Willy Krings, Gossenbrotstr. 9. Karl Krollmann, Pranthochstr. 8. Benno Kusche, Neidhartstr. 23½. Albrecht Peter, Ludwigstr. 17. Heinr. Wolfg. Vogt-Vilseck, Göggingen, Bergstr. 8 (Fernspr. 5707). Gustav Weitenhiller, Rosenaustr. 67 (Fernspr. 5002).

Damen (Anzahl 9): *F* Liesel Böning-Hugues, Bäckerg. 40 (Fernspr. 4745). Thilde Hegenauer, Ludwig-Thoma-Str. 15 (Fernspr. 36337). *F* Eva Johnn-Fehrmann, Weite Gasse 15. *F* Paula Klötzer, Thommstr. 21 (Fernsprech. 6486). Else Manrau, Neidhartstr. 13 (Fernspr. 4930). *F* Maria Poppen, Pranthochstr. 8. *F* Aennelie Stadler-Baumbach, Saugäßchen 1 (Fernspr. 5897). *F* Leopoldine Sunko-Saller, Herwartstr. 7 (Fernspr. 8046). Gertrud Weyl, Hindenburgstr. 38 (Fernspr. 4567).

**Operette:** Herren (Anzahl 4): Dolf Dolz, i. Th. z. erfr. Edmund Marschall (s. Spiell.). Hanns Schönfelder (s. Oberspiell.). Fritz Zehrer, Augsburger Str. 1½ (Fernspr. 36497).

Damen (Anzahl 3): Mia Bab, Schäzlerstr. 38. *F* Herta Stary-Schmieter, Perzheimstr. 48 (Fernspr. 4903). Claire Wiedmann, Metzgplatz 3.

**Spielwarte und Einhelferinnen** (Anzahl 5): Adolf Wohlschläger, Spielw. d. Sch., Hindenburgstr. 41. Peter Seltsam, Spielw. d. O. u. Optte., Rugendasstr. 7. Lotte Bötel, Einh. d. Sch., Schäzlerstr. 17 (Fernspr. 8690). *F* Marie Stetten, Einh. d. Op., Göggingen, Butzstr. 7 (Fernspr. 33145). Franziska Beiser, Einh. d. Optte., Peutinger Str. 13.

**Tanz** (10 Damen): *F* Magda Karder, Tanzm. Ilse Löschner, Solotänz., Ravenspurger Str. 12. Anneliese Alsleben, Bahnhofstr. 22. Gabriele Dietrich, Rote Torwallstr. 16. Hertha Lorenz, Ravenspurger Str. 12. Haida Seibold, Firnhaberstr. 45. *F* Else Sibler, Firnhaberstr. 39. Annemarie Stahl, Pferseerstr. 19. Liselotte Ullrich, Lueginslandgäßchen 10. Ingeborg Unverzagt, Ravenspurger Str. 12, Tänz.

**Chormitglieder:** Herren (Anzahl 14): I. Tenor: Heinrich Lehmann, Fritz Neumann, Rudolf Störmer, Ludwig Stohr. II. Tenor: Franz Groß, Kurt Kremer, Erich Zimmermann. I. Baß: Caspar Döbler, Ernst Gabelmann, Wilhelm Stichl. II. Baß: Franz Mildenberger, Enzio Mittag, Ernst Plagemann.

Damen (Anzahl 14): I. Sopran: Gerta Collis, *F* Isolde Hirsch, *F* Louise Meckel-Schwarzkopf, *F* Cissi Neumann, Ellen Schramm. II. Sopran: *F* Else Egner, *F* Ellen Hoeft, Elly Pöhner, Anne-Marie Suden. I. Alt: *F* Herta Jüttner, Emmy Wutz. II. Alt: Ilse Froitzheim, Liesel Graß, Klara Knöpfle.

**Orchester** (47 Mitgl.): I. Violine: *Otto Paepke, I. Konzertm. *Hermann Bothe, II. Konzertm. *Wilhelm Frenz, *Emil Geister, *Karl Herbert, *Max Piehler, *Walter Ruppekt, *Fritz Walter. II. Violine: August Eckstein, *Karl Eschenbacher, *Karl Orthofer, *Andreas Reithmayer, *Peter Schmuderer, *Hans Stöhr. Bratsche: *Wilhelm Huth, Eduard Jäger, Wilh. Leichner, *Alfred Zerk. Cello: *Benno Leimer, Konzertm.; Bruno Marz, *Anton Streber, Gerhard Walther. Baß: *Albert Armgardt. *Otto Brohme, Otto Hübner, *Karl Sölle. Flöte: *Heinrich Vehrke, *Walter Kroh. Oboe: *Karl Albes, *Wilhelm Pickert. Klarinette: *Donat Fleck, *Heinz Steghagen. Fagott: *Adolf Hengelhaupt, Karl Neider. Horn: *Karl Burkhardt, *Georg Vill, Otto Burger, *Georg Beck. Trompete: *Albert Brockmann, *Emil Töpfer. Schlagzeug: *Georg Schweinfest. Posaune: *Otto Münch, *Paul Schubert, *Hugo Seyfarth. Pauke u. Schlagzeug: Paul Oettel. Harfe: Theodor Menzel.

Die mit * Bezeichneten führen die Amtsbezeichnung Städt. Kammermusiker.

**Techn. Bühnenvorstände** (Anzahl 8), **techn. Mitglieder** (Anzahl 75): Friedrich Saft, Oberamtmann, techn. Leiter. Walter Schade, Betriebing. u. stellv. techn. Leiter. Alfred Haim, Thm. m. 24 Geh. Josef Armbruster, Thmal. m. 2 Geh. u. 2 Näh. Karl Rubner, städt. Beiinspekt. m. 8 Geh. Magnus Moser. Ober-

gewandm. Anton Brand, Gewandm. m. 3 Geh. u. 5 Gehilfinnen. Michael Seider, Geräteverw. m. 1 Geh. Georg Herrmann, Schreinereivorst. m. 5 Geh. 3 Tapezierer, 2 Schlosser, 2 Maschinisten, 2 Heizer, 1 Akustiker, 1 Hausverw., 10 Putzfrauen, 1 Hilfspförtner.

**Friseure:** Walter Gottschalk, Cheffris. Josef Feil, Friseurm. u. 2 Geh. 1 Abendhilfe, Marga Bode.

**Zeitungen** (Besuche verboten): Nationalzeitung. Neue Augsburger Zeitung. Völkischer Beobachter. Münchner Neueste Nachrichten.

**Hotels:** Hotel Drei Mohren. Bahnhofhotel Viktoria. Hotel Kaiserhof. Hotel Augusta. Hotel Bayerischer Hoft. Hotel Weißes Lamm.

**Bemerkenswertes:** Wohnungen besorgt der Städt. Wohnungsnachweis.

**Reichstheaterkammer — Fachschaft Bühne:** Arbeitsausschuß: Herbert Mühlberg, Obm. Gert Benofsky, Obm.-Stellv. Fritz Zehrer, Schriftw. Josef Feil, Kassenw. Franz Groß u. Else Sibler, Beis. Elly Pöhner, Vertrauensd. — 106 Mitglieder der Reichstheaterkammer.

Nichtengagiert, aber angeschlossen: Liselotte Subklew, Emma Brandl.

Vertrauensmänner: Johann Spegele, Herbert Mühlberg.

*

## Sommerspielzeit des Stadttheaters Augsburg, Freilichtbühne am Roten Tor.

(Fernsprecher 4891.)

(Das Theater wurde 1929 erbaut, am 3. August 1929 eröffnet und faßt 2000 Personen. Stromart: Wechselstrom. Betriebsspannnung: 125 Volt. Spielzeit Mitte Juli 1939 bis Ende August 1939.)

Besucherorganisation: NS.-Gemeinschaft „KdF.“.

**Eigentümer und Rechtsträger:** Die Stadt.

Betriebsführung: Das Theater wird vom Eigentümer in eigener Regie betrieben.

**Zuschüsse:** Der Eigentümer übernimmt den Fehlbetrag.

**Verwaltungsbehörde:** Die Stadt.

**Intendanz:** Intend. Dr. Willy Becker, führt die Oberspiell.; zugl. Intend. des Stadttheaters (Winterspielzeit) in Augsburg.

**Bühnenvorstände, Verwaltung usw.** s. Augusburg I (Winterspielzeit).

### Darstellende Mitglieder.

Herren: S. Augsburg I (Stadttheater); außerdem: Otto Faßler, Heinz Hermann, Ewald Kipp, Christian Lembach, Jean Wilh. Pfendt, Walter Schade, Siegmar Schneider, Werner Zeugner.

Damen: S. Augsburg I (Stadtth.); außerdem Charlotte Kühlmann, Maria Maja, Ruth Michaelis, Martha Urs.

**Spielwarte und Einhelferinnen:** S. Augsburg I (Stadtth.); außerdem Karoline Bennewitz.

**Theaterarzt:** Städt. Gesundheitsamt.

**Tanz:** 9 Damen.

**Chormitglieder:** 14 Herren, 14 Damen.

**Orchester:** 47 Mitglieder.

**Techn. Bühnenvorstände u. techn. Mitglieder:** Siehe Augsburg I (Stadttheater), außerdem: Walter Schade, Betr.-Ing.

## Aussig (Elbe), I. Stadttheater. (Verbunden mit Tetschen-Bodenbach.)

Adolf-Hitler-Straße 4 (Fernspr. 3775, Tageskasse 2050.)

Geschäftsstunden von 9½ bis 23 Uhr.

(80 000 Einwohner. Das Theater wurde 1908/09 erbaut, am 21. September 1909 eröffnet und faßt 1000 Personen. Stromart: Gleichstrom. Betriebsspannung: 220 Volt. Spielzeit 1. September 1939 bis 31. Mai 1940 mit bezahltem Urlaub lt. Urlaubsordnung.)

Reichspropagandaamt: Gau Sudetenland, Sitz Reichenberg.
Landesleiter d. RThK.: Gau Sudetenland; Sitz Aussig a. E.
Zuständiges Bezirks-Schiedsgericht: Berlin.
Besucherorganisation: NS.-Gemeinschaft „KdF.“

**Eigentümer:** Die Stadt Aussig.
**Rechtsträger:** Der Oberbürgermeister der Stadt Aussig.

**Betriebsführung:** Das Theater wird vom Eigentümer in eigener Regie betrieben.

**Zuschüsse:** Der Eigentümer übernimmt den Fehlbetrag.

**Verwaltungsbehörde, Vorstand:** Oberbürgerm. Dr. Richard Tauche.

**Intendanz:** Alfred Huttig, Adolf-Hitler-Str. 143 (Fernspr. 2346), führt die Oberspiell.; zugleich Intend. des Sommertheaters in Marienbad.

Doppelvorstellungen und Abstecher finden statt.

Abstecherorte: Tetschen-Bodenbach (40 000 Einw.).

**Bühnenvorstände** (Anzahl 8): Karl Artel, Spiell. d. Sch. u. L., Adolf-Hitler-Str. 158. Adolf Branden-Trapschuh, Spiell d. Sch. u. Dramat., Anzengruberstr. 8. Karl Padlesak, Spiell. d. L. u. Sch., Riunionehaus. Fritz Settgast, Spiell. d. Op., Dr.-Kippelt-Str. 37. Adi Waté, Spiell. d. Optte., Heimgarten 32. Heinz Dietl, Bühnenbildn., Theod.-Körner-Str. 34. Otto Andrey Jerschik, Tanzm., Grüne Gasse 8.

**Musikvorstände** (Anzahl 4): Ernst Schicketanz, I. Kpllm. d. Optte., Dr.-Arlt-Str. 4. Fritz Rieger, Opdir., Rich.-Wagner-Pl. 6. Willy Hübner, Chordir., Gr. Wallstr. 1900. Oscar Roßbacher, Korrep., Hauptstr. 38.

**Verwaltung, Kasse usw.** (Anzahl 9): Anton Grund, Verw.-Dir., Rich.-Wagner-Pl. 10. Emil Kühnl, Sekr., Heimgarten 4. Josef Fiebiger, Buchh., Herreng. 3. Heinz Brandl, Bibl., Th. Bodenbach. Elly Walter, Kass. Hauptstr. 13. Hilde Frint, Hilfsbuchh., Ludwig-Richter-Weg 8. Gerda Mattausch, Kontr., Andrassystr. 9. Benjamin Ströer, Hausw. Wilhelm Laibl, Thdien., Tetschener Str. 8.

**Theaterarzt:** Dr. F. Schwertner, Aussig. **Rechtsbeistand:** Dr. Adalbert Köhler, Aussig.

**Darstellende Mitglieder:**

**Schauspiel:** Herren (Anzahl 10): Karl Artel (s. Spiell.), Karl Bosse, Ad.-Hitler-Str. 159. Adolf Branden-Trapschuh (s. Spiell.). Hannes Gothe, Siedlerzeile 1. Friedrich Göringer, Tetschner Str. 27. Alexander Fischer-Marich, Wagnerpl. 8. Karl Padlesak (s. Spiell.). Alexander Stillmark, i. Th. z. erfr. Kurt Waldorff, Am Fiebich 1. Franz Walter, Göringpl. 30.

Damen (Anzahl 8): Irene Briou, Am Fiebich 7. Gisela Göringer, Tetschner Str. 27. Liselott Graß, Ohnesorgstr. 51. Fini Kaiser, Payerstraße 883. Silvia Kraus, i. Th. z. erfr. Anni Maier, Waldzeile 1. Lottemarie Schleuning, Siedlerzeile 4. Olly von Togny, Hitlerstr. 6.

**Oper und Operette:** Herren (Anzahl 15): Fritz Bergar, Dr.-Ohnesorg-Str. 21. Harry Fuß, Adolf-Hitler-Str. 139. Fritz Göllnitz, Adolf-Hitler-Str. 50. Hermann Groote, Mozartstr. 2. Willi Hübner (s. Chordir.). Josef Kammel, i. Th. z. erfr. Josef Kepplinger, Spitalpl. 7. Hermann Klinger, Helm.-Lang-Str. 11. Hans Paweletz, Helmholzstr. 11. Fritz Rieger (s. Opdir.). 11. Walter Schulze, Dr.-Ohnesorg-Str. 21. Fritz Settgast (s. Spiell.). Joachim Stein, Dr.-Hassner-Str. 18. Adi Waté (s. Spiell.). Anton Wengersky, Heimgarten 18.

Damen (Anzahl 7): Hildegard Bräuer, Resselstr. 6. Stefanie Fralnik, Adolf-Hitler-Str. 40. Mizzi Freihardt, Hotel Schwan. Lilly Kolar, Dr.-Hassnerstr. 18. Herta Rayn, Riunionehaus. Maria Schleser, Große Wallstr. 16. Grete Schörg, Am Fiebich 9.

**Spielwarte und Einhelfer** (Anzahl 4): Fritz Türk, Spielw. d. Sch., Luisenweg 10. Siegmund Greuzinger, Spielw. d. Op., Grabenflur 6. Karl Ludwig, Einh. d. Sch., u. Emmy Ludwig, Einh. d. Op., Hauptstr. 40.

**Tanz** (1 Herr, 10 Damen): Otto Andrey Jerschek, Tanzm. Lotte Christen, Margarethenstr. 8, Elfriede Kilian, Kunststr. 7, Dorli Patzak, Brandfeld 14, Mizzi Herbe, Karbitz 155, Edith Ehrlich, Türmitz 440, Grete Latzin, Kippelstr. 27. Gertrud Lohwasser, Bertagrund 3, Antonie Seidl, i. Th. z. erfr., Anni Stippert, i. Th. z. erfr., u. Elvira Brandeis, Gerberg. 4, Tänz.

Kinderrollen: Kl. Göringer, kl. Kolinsky, kl. Kastner.

**Chormitglieder:** Herren (Anzahl 14): I. Tenor: Josef Fritsche, Hans Hoffmann, Ivo Mayr. II. Tenor: Hans Ackerschott, Karl Bendel, Ernst

Pawlowsky, Hans Peter. I. Baß: Richard Friedl, Fritz Kastner, Josef Nadler-Frank, Harry Stuart. II. Baß: Hans Fleischer, Guido Vogl, Anton Wartegg.

Damen (Anzahl 14): I. Sopran: Betty Kern, Lola Latzin, Gusti Pekarek, Ilse Zeuner. II. Sopran: Franzi Greuzinger, *F* Anny Paweletz, Grete Schicketanz. I. Alt: *F* Gertrud Frank, Hanni Prunko, *F* Mathilde Waldorff. II. Alt: Paula Englisch, Gertrud Liebich, *F* Karoline Wartegg. Trude Mathes.

**Orchester** (42 Mitgl.): I. Violine: Erich Brand u. Georg Papmehl. Konzertm. Ferdinand Hlawa, Wilhelm Heinrich, Ernst Hauschka, Heinrich Mattausch, Anton Höhne, Johann Gräf. II. Violine: Walter Matzke, Otto Kukenak, Emanuel Könner, Julius Heinz, Hugo Siebeneichler, Richard Russ. Bratsche: Alfred Peschke, Eduard Mehler, Richard Masanz. Cello: Ernst Walda u. Emil Tennler (Solocellisten), Johann Kopperger. Baß: Emil Lösel, Viktor Ratka. Flöte: Leonard Hahn, Josef Reichmann. Oboe: Alfred Kunicht, Karl Meinelschmidt. Klarinette: Gustav Hoffmann. Johann Schwab. Fagott: Arthur Doms, Julius Jordan. Horn: Josef Smasal Edwin Schösser, Josef Bellmann, Adolf Haberzettel. Trompete: August Schwarz, Josef Grimm. Posaune: Adolf Holetschek, Rudolf Ullmann, Alfred Schuhmann. Tuba: Albert Fiedler. Schlagwerk: Alfons Luprich. Harfe: Josef Schlegel.

**Techn. Bühnenvorstände** (Anzahl 6), **techn. Mitglieder** (Anzahl 61): Heinz Dietl, techn. Leiter m. 16 Geh. Ernst Hoffmann, Thm. m. 12 Geh. Wilhelm Stettin, Thmal. m. 1 Geh. Hans Steinbrecher, Schnürm. m. 1 Geh. Franz Leminger, Belinspekt. m. 3 Geh. Hans Bobrowsky, Elektr. m. 1 Geh. Ruth Lipfert, Kostümbildn. m. 6 Geh. Anton Hawel, Obergewandm. m. 5 Geh. Karl Heuschneider, Gewandm. m. 2 Geh. Egon Kekek, Geräteverw. m. 1 Geh. Julius Wagner, Tischl. m. 2 Geh. Friedrich Melzel, Tapez. m. 1 Geh.

**Friseure:** Karl Mascino, Thfris. m. 3 Geh.

**Gäste:** Jaro Prohaska. Siegfried Breuer. Christel Mardayn. Dorothea Wieck. Exl Bühne.

**Neuheiten:** Sch.: Der Reiter. Der Hochverräter. Fischzug in Neapel. Kitty und die Weltkonferenz Versprich mir nichts. Op.: Schwarzer Peter. Don Carlos La serva padrona. Maske in Blau. Sensation im Trocadero. Der Prinz von Delhi.

**Zeitungen** (Besuche verbeten): Aussiger Tagblatt. Die Zeit. Nordböhmisches Tagblatt

**Gaststätten:** Kaffee Falk. Kaffee Grand. Kaffee Post. Kaffee Savoy. Kaffee Fousek. Kaffee Imperial. Turnhalle.

**Hotels:** Sudetendeutscher Hof (3,50 RM.). Weißer Schwan (2,50 RM.).

**Bemerkenswertes:** Wohnungen besorgt Wilhelm Laibl, Theater. Durchschnittspreis für 1 möbl. Zimmer 30—40 RM., für 2 möbl. Zimmer 40—60 RM., für unmöbl. Wohnungen von 2 Zimmern etwa 30 RM., von 3 Zimmer etwa 50 RM. Volle Verpflegung 80—100 RM. Mittagstisch etwa 1,20 RM. Lebensmittel und Kohlenpreise normal.

**Reichstheaterkammer — Fachschaft Bühne:** Arbeitsausschuß: Friedrich Göringer, Obm. Alexander Stillmark, Obm.-Stellv. Fritz Bergar, Schriftw. Franz Walter, Kassenw. Hans Hoffmann, Beis. Irene Brion, Vertrauensd.

Vertrauensmänner: Alexander Stillmark, Fritz Bergar, Franz Walter, Hans Hoffmann.

*

## Sommerspielzeit des Stadttheaters Aussig, Kurtheater Marienbad.

Waldbrunnstraße 106 (Fernspr. 2036.)

(6500 Einwohner. Das Theater wurde 1867/68 erbaut, am 15. August 1868 eröffnet und faßt 500 Personen. Stromart: Drehstrom. Betriebsspannung: 110 Volt. Spielzeit: 16. Mai 1939 bis 31. August 1939.)

**Eigentümer und Rechtsträger:** Stadtgemeinde Marienbad.

**Betriebsführung:** Das Theater wird vom Eigentümer in eigener Regie betrieben.

**Zuschüsse:** Der Eigentümer übernimmt den Fehlbetrag.

**Intendanz:** Intend. Alfred Huttig führt die Oberspiell.; s. Aussig I.

**Bühnenvorstände, darstell. Mitglieder, Veranstaltung usw.** s. Aussig I (Winterspielzeit). Außerdem verpflichtet: Fritz Kickinger, Kpllm.: Richard Friedl, Walter Guberth, Fritz Kastner, Fritz Steidl, Gusti Pekarek, Hanni Prunko, Barbara v. Uth.

# Baden b. Wien, I. Gaubühne Niederdonau (Stadttheater Baden).

Theaterplatz 9. (Fernspr. Intendanz 197.)
Geschäftsstunden von 9 bis 20 Uhr.

(30 000 Einwohner. Das Theater wurde 1908 erbaut, am 2. Oktober 1909 eröffnet und faßt 900 Personen. Stromart: Drehstrom. Betriebsspannung 220 Volt.
Spielzeit: 1. September 1939 bis 31. August 1940 mit 4 Wochen bezahltem Urlaub.)

Reichspropagandaamt: Gau Niederdonau, Sitz Wien.
Landesleiter d. RThK.: Gau Niederdonau, Sitz Wien.
Zuständiges Bezirks-Schiedsgericht: Wird noch durch den Treuhänder bestimmt.
Besucherorganisation: NS.-Gemeinschaft „KdF." mit etwa 500 Mitgl. (im Aufbau begriffen).

**Eigentümer:** Stadtgemeinde Baden bei Wien.
**Pächter und Rechtsträger:** Zweckverband Gaubühne Niederdonau.
**Betriebsführung:** Das Theater wird vom Rechtsträger in gemeinnütziger Form betrieben.
**Zuschüsse:** Der Rechtsträger übernimmt den Fehlbetrag.
**Verwaltungsbehörde:** Zweckverband Gaubühne Niederdonau. Vorsitzender: Landeshauptmann Gauleiter Dr. Hugo Jury. Geschäftsführer: C. Kraupa-Tuskany, Wien IX, Türkenstr. 3.
**Intendanz:** Intend. Karl Kroll, Marchetstr. 51 (Fernspr. 840/IV), führt die gesamte künstl. u. geschäftl. Oberleitung; zugleich Intend. der städt. Sommer-Arena, Baden.
Doppelvorstellungen und Abstecher finden statt.
Abstecherorte: St. Pölten (45037), Krems a. D. (15 000), Wiener Neustadt (36 000), Berndorf (15 000 Einw.). — Außerdem Gastspielreise mit angeschlossener Wandertruppe für „KdF." durch den ganzen Gau Niederdonau.
**Bühnenvorstände** (Anzahl 5): Josef Hauschulz, Spiell. d. L., Marchetstraße 6. Hermann Laforet, Spiell. d. Sch., Ad.-Hitler-Pl. 13. Josef Stelzer, Oberspiell. d. Optte., Witzmannstr. 5. Ingo Biegler, Bühnenbildn., Weilburgstr. 91. Suse Ufert, Tanzm., Rainerring 16.
**Musikvorstände** (Anzahl 2): Gustav Witt, I. Kpllm., Planettag. 8. Emil Häusler, II. Kpllm., Rainerring 17.
**Verwaltung, Kasse usw.** (Anzahl 6): Walter Nowak, Verw.-Vorst., Wien 7, Schottenfeldg. 58 (Fernspr. B 34-1-77 L). Emmy Phylipp, Antonsgasse 4, u. Rudolf Zilcher, Gutenbrunner Str. 6, Intend.-Sekr. Therese Groß, Kass., Spiegelg. 4. Hertha Boldrino, Lohnbüro, Baden, Friedrichstraße 18. Franz Boldrino, Hausw., Theaterpl. 9.
**Theaterärzte:** Dr. Franz Pfaffenberger, Dr. Edmund Heß, Dr. Egon Müller, Dr. Seltner. — **Rechtsbeistand:** Dr. Anton Attems.

## Darstellende Mitglieder.

**Schauspiel** Herren (Anzahl 10): Albin Bauer. Gustav Beneka (s. Spielw.). Wolfgang Dauscha, Franz-Josefsring 36. Josef Ebner, Neustiftgasse 32. Josef Hauschulz (s. Spiell.). Willy Hoffmann (s. Chor.). Erich Knöll, Marchetstr. 2. Hermann Laforet (s. Spiell.). Hugo Schneider, Spiegelg. 4. Harry Stock (s. Spielw.).
Damen (Anzahl 8): Anny Calice, Planettag. 11. Liselotte Karasek, Pergerstr. 6. Helene Lauterböck, Marchetstr. 6. Elly Marzin. Paula Nefzger, Franz-Josefsring 10. Emmy Rügenau, Planettag. 8. Herma Sora, Spiegelg. 4. Lill Walter, Franzensring 19.
**Operette** Herren (Anzahl 5): Josef Ebner (s. Schausp.). Alfred Hoffmann, Franz-Josefsring 17. Otto Matray, Kaiser-Franz-Ring 17. Franz Riffel, Marchetstr. 22. Josef Stelzer (s. Spiell.). Harry Stock (s. Spielw.).
Damen (Anzahl 5): Anny Calice (s. Sch.). Else Domajnko, Franzensring 11. Hilde Föda, Wien X, Triester Str. 77. Hedy Rapp, Habsburger Straße 42. Olga Voll, Theaterpl. 3.
**Spielwarte und Einhelferinnen** (Anzahl 4): Harry Stock, Spielw. d. Sch., Habsburgerstr. 42. Gustav Beneka, Spielw. d. Op., Marchetstr. 14.

Anna Vogl, Einh. d. Sch., Pfarrpl. 8. Luise Scheindl, Einh. d. Op., Planettag. 4.

**Tanz** (9 Damen): Suse Ufert (s. Tanzm.). Anny Höritzmiller, Rainerring 17, Hetty Huhn, Hotel Deutsches Haus, Erika Jaschke, Eliasstr. 22, Gunt Merkel, Kaiser-Franz-Josefsring 52, Hertha Reiß, Weilburgstr. 4 c, Friedl, Srebre, Roseggerstr. 16, Grete Waldhart, Pfarrpl. 8, u. Irma Wolf, Hildegardstr. 18, Tänz.

Kinderrollen: Franzi Biegler, Fredy Pischlöger.

**Chormitglieder:** Herren (Anzahl 7): Josef Heyna, Alfred Hoffmann, Josef Karres, Max Kobale, Leopold Mitmasser, Ferry Pfandler, Paul Winklbauer.

Damen (Anzahl 8): Destinn Jerry, Elly Marzin, Mia Pokorny, Marianne Schlossarek, Maria Stluka, Liesl Wald, Else Weiser, Hilde Wunsch.

**Orchester** (20 Mitgl.): I. Violinen: Julius Philipp, Konzertm; Anton Kies, Peter Landl, Rupert Steiner, II. Violine: Heinrich Philipp, stellv. Konzertm. Josef Schauböcher. Bratsche: Eduard Benesch. Cello: Karl Wawrusch. Baß: Karl Klaghofer. Flöte: Karl Facekas. Oboe: Ludwig Hübl. Klarinette: Otto Wilhelm, Leopold Herzig. Fagott: Alois Schusser. Trompete: Franz Weiß, Franz Klfac, Hörner: Leopold Sturm, Franz Tomböck, Franz Gazar ⚔. Posaune Anton Niszky. Schlagzeug: Franz Seidl.

**Techn. Bühnenvorstände** (Anzahl 10), **techn. Mitglieder** (Anzahl 23): Inge Biegler, techn. Leiter m. 12 Geh. *F* Franzi Biegler, Thm. Siegfried Moll, Thmal. m. 2 Geh. Franz Boldrino, Belinspekt. m. 1 Geh. Erich Schulz, Obergewandm. m. 4 Geh. Katharina Drobilik, Gewandm. m. 2 Geh. *F* Schwab, Geräteverw. Alois Hüttner, Tischler. Karl Smole, Tapez.

**Friseure:** Ernst Pokorny u. Wr. Neustadt, Thfris. m. 2 Geh.

**Gäste:** *F* Gusti Macha, Wien. Else Nitsch.

**Neuheiten:** Sch.: Uta von Naumburg. Die guten Feinde. Die schöne Welserin. Schlagzeile. Krach im Hinterhaus. Optte.: Auf der grünen Wiese. Zwei Herzen und ein Wienerlied.

**Zeitungen** (Besuche verbeten): Badener Zeitung.

**Gaststätten:** Theatergaststätte Batzenhäusel. Hotel Stadt Wien. Kaffee Zentral. Kaffee Ebruster. Kaffee Mach. Kaffee Weber.

**Hotels:** Deutsches Haus. Herzoghof. Hotel Bristol. Hotel Stadt Wien (3,— bis 3,50 RM.).

**Bemerkenswertes:** Durchschnittspreis für 1 möbl. Zimmer 25—40 RM., für 2 möbl. Zimmer 50—60 RM. Mittagstisch 0,90—1,50 RM. Lebensmittel- und Kohlenpreise normal.

**Reichstheaterkammer — Fachschaft Bühne:** Arbeitsausschuß: Hermann Laforet, Obm. Josef Stelzer, Obm.-Stellv. Josef Hauschulz, Schriftw., Max Kobale Kassenw. Olga Voll, Vertrauensd.

# Baden-Baden, Städt. Schauspiele.

## I. Große Bühne.
Bühnenstraße.

## II. Kleines Theater.
Adolf-Hitler-Platz.

## Merkurwald-Bühne.
Am Fuße des Merkurs.

Intendanz: Inselstr. 1. (Fernspr. 2151, Nebenst. 42 und 38.)

(35 000 Einwohner. Ortsklasse A der Reichsbesoldungsordnung. Das Kleine Theater wurde 1862 erbaut, es faßt 779 Pers. Die Kurhausbühne wurde 1917 erbaut und faßt 1200 Pers. Die Merkurwald-Bühne wurde im Sommer 1933 errichtet und faßt 1365 Pers. Stromart: Gleichstrom. Betriebsspannung: 160 Volt. Spielzeit: Ganzjährig mit einem Monat bezahltem Urlaub.)

Reichspropagandaamt: Gau Baden, Sitz Karlsruhe.
Landesleiter d. RThK.: Gau Baden, Sitz Karlsruhe.
Zuständiges Bezirks-Schiedsgericht: III Frankfurt a. M.
Besucherorganisation: NS.-Gemeinde „Kraft durch Freude".

**Eigentümer:** Die Stadtgemeinde.

**Rechtsträger und Pächter:** Die Bäder- und Kurverwaltung Baden-Baden.

**Betriebsführung:** Das Theater wird vom Pächter in gemeinnütziger Form betrieben.

**Zuschüsse:** Den etwaigen Fehlbetrag übernimmt die Bäder- und Kurverwaltung.

**Verwaltungsrat der Bäder- und Kurverwaltung:** Vorsitzender: Karl Pflaumer, Bad. Min. d. Innern, Karlsruhe. — Stellv. Vorsitzender: Oberbürgerm. Hans Schwedhelm, Baden-Baden. — Ministerialrat Dr. Keller, Karlsruhe. Bürgerm. Kurt Bürkle, Baden-Baden. Medizinalrat Dr. K. Walther, Baden-Baden.

**Vorstand der Bäder- und Kurverwaltung:** Dir. Oscar Baumann.

**Intendanz:** Intend. Karl Heyser, Sofienstr. 28 (Fernspr. 2151, Nebenstelle 39), führt die ges. künstl. u. geschäftl. Oberleit. — Alle Postsachen an die Intendanz erbeten; Briefe an die Privatanschrift werden nicht beantwortet. — Für unaufgefordert eingesandte Manuskripte wird eine Gewähr nicht übernommen. Anfragen ohne Rückporto bleiben unbeantwortet.

Doppelvorstellungen und Abstecher finden statt.

Abstecherorte: Rastatt, Achern, Bühl, Gaggenau, Gernsbach.

**Bühnenvorstände** (Anzahl 11): Rolf Gerth, Oberspiell., Schloßstr. 11 (Fernspr. 451). — Spiell.: Hellmuth Ebbs, Mannheim, Weberstr. 9. Heinz Prodöhl, Baden-Baden, Langestr. 96. Gerhard Scherler, Berlin-Wilm., Mainzer Str. 16. Peter Stanchina, Düsseldorf, Städt. Bühnen. Rich. Weichert, Berlin, Sigismundstr. 7. - Dramaturg: Heinz Prodöhl (s. Spiell.). — Schriftl. der „Blätter der Schauspiele Baden-Baden": Karl Heyser (s. Intend.). — Bühnenbildn.: Hans Gabriel Hohnrath, Stefanienstr. 37. Karl Mall, Fremersbergstr. 84. Ottomar Starke, Maria-Viktoria-Str. 19. Heinz Porep, Halle-Berlin, Budapester Str.

**Musikvorstände** (Anzahl 2): Städt. Generalmusdir. Gotth. E. Lessing, Hardbergstr. 33. Karl Aßmus, I. Kpllm., Bismarckstr. 23.

**Verwaltung und Kasse** (Anzahl 5): Otto Biesinger, Verw.-Dir. Jagdhausstr. 44. Martha Nopper, Sofienstr. 34. Ludwig Trösch, Fremersbergstraße 38. — Kasse: Richard Ruf, Hochstr. 22 (Fernspr. 1013). Grete Schweigert, Schillerstr. 10.

**Theaterarzt:** Dr. Eugen Schmidt, Maximilianstr. 1.

**Rechtsbeistand:** Oberrechtsrat Justizrat Dr. von Saint George.

## Darstellende Mitglieder.

Herren (Anzahl 14): Arno Ebert, Quettigstr. 3. Robert Fitz, Schloßstraße 15. Rolf Gerth (s. Spiell.). Willi Hochhäußler, Rheinstr. 31. Max Mairich, Sofienstr. 1a. Willi Menger (s. Spielw.). Erich Nowack, Lange Str. 33. Carl Paulsen, Gunzenbachstr. 15. Heinz Perino, Ludwig-Wilhelm-Pl. 5. Heinz Prodöhl (s. Spiell.). Richard Scheere, Lange Str. 1. Wolfgang Stumpf, Lessingstr. 8. Joachim Timmermann, Fremersbergstraße 31. Carl Zollern, Lichtentaler Allee 14.

Damen (Anzahl 10): Harriett Dubois, Bernhardstr. 4. Gusti Ettl-Berger (s. Einh.). Mizzi Friedrich, Fürstenberger Allee 14. Doris Fritzschler, Lange Str. 126. Ursula Gütschow, Lange Str. 96. Else von Hagen, Schwarzwaldstr. 32. Paula Konrad, Bernhardstr. 37. Carla Lindikoff, Fremersbergstr. 38. Käthe Meißner, Fremersbergstr. 48. Gudrun Reinhard, Hotel Grüner Baum. Otti Schütz, Kaiser-Wilhelm-Str. 6.

**Spielwarte u. Einhelferinnen** (Anzahl 4): Willi Menger, Gernsbacher Straße 32, u. Richard Scheere, Schloßstr. 18, Spielw. Doris Maria Fritzschler, Lange Str. 128, u. Gusti Ettl-Berger, Fremersbergstr. 58 (Fernspr. 1374), Einh.

**Tanz:** Die Tanzgruppe Irma Fink.

Kinderrollen: Elfriede Dettweiler.

**Orchester** (60 Mitgl.). Städt. Generalmusdir. Gotth. E. Lessing. Kpllm. Karl Aßmus. I. Violine: E. J. Kieskemper, A. Stennebrüggen, Chr. Raufenbarth, Willy Einert, E. Lippold, Hans Kappler, Alfred Müller, Eugen Oschatz, Rudolf Janke, Lorenz Templer. II. Violine: Hans Beck, Karl Schulze, Alois Rohm, Fritz Weingart, Willibald Goetz, Viktor Huster, Berthold Kledt, Reinhold Schutzbach. Bratsche: Gerhard Hoog, Robert Müller, Willy Dey, Rolf Herberger. Cello: Alfred Voland, Anton Käsmeier, Richard Bauer, Alois Woidich. Baß: Martin Wilken, Karl Neumann, Gustav Tusche, Bruno Brückner. Harfe: Aenne Günther. Flöten: Konrad Splietorp, Rudolf

Meyer, Otto Voigt. Oberspielleiter: Willy Strauß, Richard Boden, Karl Freier. Klarinette: Alwin Seeländer, Otto Wiedner, Karl Wiebe. Fagott: J. H. Voß, Josef Stratz, Kurt Ehrle. Horn: Otto Oelgemöller, Gustav Wimmel, Georg Beier, Robert Soffa, Alfred Riese, Thiemo Pabel, Fritz Meyer, Willy Harms, Otto Henschel. Posaune: Hermann Ruth, Hermann Niegsch, Otto Beyer. Tuba: Magnus Wolf. Schlagzeug: Paul Hellmich, Bruno Hartmann, Hermann Urban.

Techn. Bühnenvorstände (Anzahl 2), techn. Mitglieder (Anzahl 21): Hermann Eschert, Leonhard Appel, Thimm, Wilhelm Schuhmann, Adolf Schneider, Wilhelm Krieger, Brandspkt. Gehm, Emil Schick, Ludwig Steinmetz-u. Inspizienten Wick, Gewandm. Jos. Gehr, Carl Weber, Otto Hegmann (Requisiteure), Josef Greiner, Karl Schmeler, Tischl. Friedrich Ihle, Tapez.

Friseure: Willi Hundstein und Leonhard Ramm.

Gäste: Operngesamtgastspiele von Mannheim, Karlsruhe, Freiburg i. Br., Frankfurt a. M., Stuttgart.

Neuheiten: Uraufführung, Erstaufführung: (Wenn Frauen keine Augen hätten! Rheinsberg. Dschungel. Tierwelt zwischen Erdteilen, Dorothea Angermann. Im sechsten Stock. Regen und Wind. Schuß im Rathäuschen. Zeitlose Gewänder. Der Engel mit dem Saitenspiel. Maulkorb. Die gute Sieben.

Zeitungen (Besuche verboten): Der Führer, Badischer Presse, Neues Badener Tagblatt, Badeblatt.

Gaststätten: Krokodil. Löwenbräu. Im süßen Loch. Laterne. Grüner Baum.

Hotels: Sanatorium Aurelia. Vier Jahreszeiten. Hotel Drei Könige. Holland-Hotel. Hotel Hirsch. Hotel Hirschen. Schwarzwaldhof. Hotel Terminus. Hotel Stadt Straßburg.

Reichstheaterkammer, Fachschaft Bühne: Arbeitsausschuß: Robert Fitz, Obm., Arno Ebert, Obm.-Stellv., Willi Alenger, Schriftf., Willi Hochhäusler, Kassenw., Käthe Meißner, Vertrauensd.

Nicht engagiert aber angeschlossen: Erika Feldner, Irma Kraus, Meta Wenner.

Vertrauensmänner: Leonhard Appel, Robert Fitz, Friedrich Ihle, Käthe Meißner.

# Ballenstedt a. H., Herzogliches Schauspielhaus.

(Ortsklasse B der Reichsbesoldungsordnung.) Das Theater faßt 450 Personen.

(Zur Zeit der Drucklegung geschlossen.)

# Bamberg, I. Stadttheater.

Schillerplatz 3.

(Fernspr.-Verwaltung 305.)

Eigentümer und Rechtsträger: Die Stadt Bamberg.

(Das Theater ist wegen Umbau seit 1. Mai 1937 geschlossen.)

# Basel (Schweiz), I. Stadttheater, Theaterstraße 1.

(170 000 Einwohner. Ortsklasse E der Reichsbesoldungsordnung.) (Fernspr.: Direktion 23215, Billettkasse 21735, Kassenverwaltung 23497.)

Das Theater wurde 1834 gegründet, 1873/75 neu erbaut, nach dem Brande von 1904 im Jahre 1909 wieder eröffnet. Es faßt 1150 Personen. Stromart: Gleichstrom. Betriebsspannung: 220 Volt. Spielzeit: 15. August 1938 bis 13. Juni 1939.

(Gemeinnützige Anstalten: Örtliche Pensionskasse. Theaterverein Basel (Präsident: Dr. Franz Jenny, Aeschenvorstadt 71).

Eigentümer: Die Gesellschaft des Stadttheaters Basel.

Rechtsträger: Die Genossenschaft des Stadttheaters Basel.

Orchester (60 Mitgl.). Städt. Generalmusikdir. Gotth. E. Lessing.

Betriebsführung: Das Theater wird vom Rechtsträger in gemeinnütziger Form betrieben.

Zuschüsse: Der Kanton Basel-Stadt zahlt einen festen Zuschuß von 420 000 Frs. pro Saison an das Stadttheater; außerdem 20 000 Frs. an die Pensionskasse. Das Orchester wird besonders subventioniert.

Aufsichts- und Verwaltungsbehörde: Der Vorstand der Genossenschaft des Stadttheaters Basel. Präsident: Dr. Ru-

dolf Schwabe-Winter. Vizepräsident: Reg.-Rat Dr. F. Hauser. Sekr.: Prof. Dr. Wilhelm Merian. Dr. F. Jacob. Dr. C. Lichtenhahn-A. Wengen. Prof. Dr. F. Mangold. W. Oswald-Sarasin. Max Ras. Nationalrat Dr. V. E. Scherer. Nationalrat F. Schneider. Dr. Arnold Schär. Personalvertreter: Karlrobert Schäfer.

**Direktion:** Egon Neudegg, Adr. i. Th. z. erfr., führt die künstl. u. geschäftl. Gesamtleitung. Sprechstunden im Theater (Montags 5—6 Uhr, Fernspr. 23215). Für unaufgefordert eingesandte Manuskripte und Bewerbungsschreiben ist Rückporto beizulegen.

Matineen, Doppelvorstellungen und Abstecher finden statt.

Abstecherorte: Schaffhausen, Rheinfelden, Olten, Mühlhausen i. Els., Straßburg i. Els.

**Bühnenvorstände** (Anzahl 8): Gustav Hartung (a. G.), Petersgraben 24 (Fernspr. 46685). Kurd E. Heyne, Repet., Dornacher Str. 89 (Fernspr. 32832). Franz Schnyder (a. G.), Kurt Horwitz, Arlesheimer Str. 20 (Fernsprech. 45753), Karlrobert Schäfer, Delsberger Allee 84 (Fernspr. 22064), u. Wilfried Scheitlin (a. G.), Spiell. d. Sch. Werner Wolff, Dramat., Mittlere Str. 27 (Fernspr. 47353). André Perottet-von Laben, Bühnenbildn., Aeschenvorstadt 37. Willy u. Delly Flay-Waldvogel, Tanzm., Arlesheimer Straße 18 (Fernspr. 47691).

**Musikvorstände** (Anzahl 7): Gottfried Becker, Opernchef, Binningen, Multenweg 29, (Fernspr. 46118). Dr. Hans Münch (a. G.), Alexander Krannhals, I. Kpllm., Stapfelberg 5 (Fernspr. 44759). Ernst Hans Beer, Kpllm. u. Korrep., Freiestr. 105. Karl Keuerleber, Chordir., St. Albanvorstadt 64 (Fernspr. 31307). Emil Ebner, Pruntruter Str. 11 (Fernspr. 34120), u. Kamala Wolff, Nadelberg 20 (Fernspr. 45099), Korrep.

**Verwaltung, Kasse usw.** (Anzahl 13): Kurt Reichel, Sekr. u. Vertr. d. Dir., Eulerstr. 68 (Fernspr. 45566). Yvonne Breithaupt, Sekr., Wollbacher Straße 43. Albert Gold sen., Bibl., Militärstr. 74 (Fernspr. 30563). Emil Strübin, Hauptkass., Wettsteinallee 55. Franz Wehrle, Tellstr. 28, Margaritha Schaller, Neuweiler Str. 93, u. Pauline Thürer, Kohlenbergg. 31, Billettkass. Ernst Reinhold, Hausw., Delsbergerallee 11. 1 Heizer. Josef Frei, Thdien., Alemannengasse 11. Emil Wahl, Orchdien., Furkastr. 43 (Fernspr. 47152). Mäder u. Märki, Port.

**Theaterarzt:** Dr. Bärri, Birmannsgasse 33.

## Darstellende Mitglieder.

**Schauspiel:** Herren (Anzahl 13): Willy Ackermann, Sierenzerstraße 102 (Fernspr. 30671). Leopold Biberti, Gundeldinger Str. 139 (Fernspr. 33629). Otto Crone, St. Albanrheinweg 210. Arthur Fischer-Streitmann, St. Galler Ring 55. Hermann Gallinger, Blumenrain 21. Kurd E. Heyne u. Kurt Horwitz (s. Spiell.). Max Knapp, Hardstr. 115 (Fernsprech. 46732). James Mayer, Byfangweg 9. Walter Morath, Gartenstraße 105. Karlrobert Schäfer u. Wilfried Scheitlin (s. Spiell.). Friedrich Scheidegger, Elisabethenanlage 43. Hermann Walling, Petersgasse 4 (Fernspr. 29872).

Damen (Anzahl 4): Else Attenhofer, z. Zt. Bassersdorf b. Zürich. Leni Tschudi, Gerbergasse 89 (Fernspr. 31598). Friedl Wald, Innere Margarethenstr. 24 (Fernspr. 31252). Alma Wallé, St. Galler Ring 57.

**Oper:** Herren (Anzahl 8): Max Hirzel (a. G.), Zürich, Mühlebachstraße 144 (Fernspr. 25419). Desider Kovacs, Allschwiler Str. 57 (Fernsprech. 49191). Max Lichtegg, Bern, Alpenstr. 17 (Fernspr. 36977). Fritz Ollendorff, Innere Margaretenstr. 28. Wilhelm Tisch, Riehenstr. 6. Armin Weltner, Holbeinstr. 31 (Fernspr. 47732). Byslaw Wosniak, Innere Margaretenstr. 24. Robert Wyß, Dufourstr. 23.

Damen (Anzahl 8): Anette Brun, Kanonengasse 20 (Fernspr. 49250). *F* Rose Delmar, Oberwiler Str. 92 (Fernspr. 33052). Olga Engler, Reiter-

straße 4. *F* Grete Finkler, Spalenvorstadt 39 (Fernspr. 34951). Ella Flesch, Hotel Metropol (Fernspr. 28910). *F* Erika Frauscher, Binningen, Multenweg 29 (Fernspr. 46118). Jo Heymans, St. Johannvorstadt 88. Helma Varney, Arlesheimer Str. 52 (Fernspr. 47741).

**Spielwarte u. Einhelferinnen** (Anzahl 4): Alois Jansco, Spielw. d. Sch., Unt. Rebgasse 4 (Fernspr. 48052). Hanns Sichert, Spielw. d. Op., Riehenring 23 (Fernspr. 28377). Margarethe Pauly, Einh. d. Sch., Totentanz 14 (Fernspr. 22 073). Paula Stahl, Einh. d. Op., Lehenmattstr. 47 (Fernspr. 43714).

**Tanz** (1 Herr, 9 Damen): Willy u. Delly Flay-Waldvogel (s. Tanzm.). Blanche Aubry, Sevogelstr. 95, Ilse Eichin, Spalentorweg 4, Dolly Glöckner, Steinengraben 41, Toni Reinle, Jungstr. 19, Lilly Roggensinger, Gasstraße 15, Lucie Stauffer, Flugg. 10, Inge Teutsch, Leimenstr. 45, u. Evira Weißbarth, Freiestr. 105, Tänz.

**Chormitglieder:** Herren (Anzahl 14): I. Tenor: Fred Geißler, Alfred Hottiger, Harry Norbert, Eduard Schmuck. II. Tenor: Wolfgang Fritz. Albert Fuchs. Gustav Winzer. I. Baß: Cosmos Medici, Max Schmid, Karl Weiniger. II. Baß: Bernhard Heß, Gustav Mayer, Willy Reiß, Friedrich Schmid.

Damen (Anzahl 16): I. Sopran: Hanny Gysin, *F* Else Kenyon, Bethli Klausegger, Käthe Kull, Alice Scherrer. II. Sopran: *F* Emma Ebner, *F* Anna Fischer, Winnie Fischer, *F* Else Wiesner. I. Alt: *F* Frieda Cröplin, *F* Lydia Lipponer, Marie Plattner, Gretel Wahren. II. Alt: Else Amsler, Gretl Schloß-Unger, Lotte Skerat.

**Orchester** (50 Mitgl.): Violinen: Hermann Wetzel, Ludwig Reisacher, Ernst Krüger, Josef Braunstein, Paul Mengold, Hans Döll, Franz Gellert, Hans Ackermann, Wilhelm Kanitz, Belfiore Spinoglio, *F* Alice Schäfer, Frithjof Delpy, Max Wesp. Viola: Hans Brunner, Adam Albert, Jakob Kaufmann, Kurt Paul Janz. (1 Stelle unbesetzt.) Celli: David Altyzer, Siegfried Rehberg, Walter Bröckelmann, Ernst Elmiger. Bässe: Carlo Morini, Emil Glatt. (1 Stelle unbesetzt.) Flöten: Joseph Bopp, Georg Quitt, Ernst Vogel. Oboen: Alexander Gold, Max Schröter, Friedrich Hartmann. Klarinetten: Oskar Gerstner, Adolf Gürtler. Fagotte: Anton Wettengl, Eduard Gläsner. Hörnor: Karl Würkner, Rudolf Hammer, Karl Wagner, Albert Schaller. Trompeten: Otto Klose, Adolf Wiltschek, Max Lang. Posaunen: Ludwig Bertz, Albert Wagner, Karl Poetzsch. Tuba: Reinhold Backhaus. Harfe: *F* Erna Niemann. Pauke: Philipp Rühlig. (1 Stelle unbesetzt.) Orch.-Diener: Emil Wahl.

**Techn. Bühnenvorstände** (Anzahl 6), **techn. Mitglieder** (Anzahl 49): Cäsar Kunz, techn. Oberleit. m. 17 Geh. Hans Hirschi, Thm. Albert Gloor, Thmal. m. 1 Geh. Eduard Fivaz, Schnürm. Josef Frei jun., Belinspekt. m. 3 Geh. Gustav Senn, stellv. Obergewandm. m. 5 Geh. Lilly Gundy, Obergewandm. m. 4 Geh. Ernst Keßler, Geräteverw. m. 1 Geh. Traugott Dill, Tischler m. 1 Geh. Franz Seidl, Tapez. m. 2 Geh. 4 Putzfrauen.

**Friseure:** Georg Schwald, Thfris. m. 2 Geh.

**Gäste:** Dr. Felix Weingartner. Heinrich Gretler. Harry Baur. Albert Bassermann. Salvatore Salvati. Tournée Karsenty (Paris). Jean Bard (Gent). Tournée Derp-Sacharoff. Schoop. Opéra comique. Marcel Singher.

**Neuheiten:** Sch.: Galileo Galilei. Felian. Der Kampf ums Licht. Der leuchtende Strom. Eine kleine Stadt. Der Mann mit der Maske. Frau Holle. Op.: Das Geisterschloß. Domenica. Die pfiffige Magd. Romeo und Julia. Der Kuß. Optte.: Gilberte de Courgenay.

**Zeitungen** (Besuche verbeten): National-Zeitung. Arbeiter-Zeitung. Basler Nachrichten. Freiheit. Neue Basler Zeitung. Volksblatt.

**Gaststätten:** Kunsthalle. Singerhaus mit Ticinese. Alte Bayerische Bierhalle. Braune Mutz. Kohlenbergstüblein. Metropole. Café Spillmann. Café Huguenin.

**Hotels:** Euler. Schweizerhof. Drei Könige. Metropol-Monopol. Berner Hof. Krafft am Rhein.

**Bemerkenswertes:** Wohnungen werden durch Wohnanzeiger besorgt.

**Verband der Bühnenkünstler in der Schweiz:** Ortsausschuß: Karlrobert Schäfer, Obm. Otto Crone, Obm.-Stellv. F. Ollendorff, Schriftf. Max Laudien, Kass. Max Knapp, u. Hermann Walling, Beis. Paula Stahl, Vertrauensdame. — 43 Mitglieder des Verbandes der Bühnenkünstler in der Schweiz (Ortsverband Basel).

# Bautzen (Sa.), I. Stadttheater. Kornmarkt.

(Fernspr. Verwaltung u. Kasse: 3263.)
(43 000 Einwohner. Ortsklasse B der Reichsbesoldungsordnung.
Das Theater faßt 587 Personen. Stromart: Wechselstrom. Betriebsspannung: 220 Volt.
Spielzeit: 12. September 1939 bis 21. April 1940 mit gesetzl bezahltem Urlaub.)
Reichspropagandaamt: Gau Sachsen, Sitz Dresden.
Landesleiter d. RThK.: Gau Sachsen, Sitz Dresden.
Zuständiges Bezirks-Schiedsgericht: I Berlin.

**Eigentümer:** Die Stadt.

**Rechtsträger:** Der Oberbürgermeister.

**Betriebsführung:** Das Theater wird vom Eigentümer in gemeinnütziger Form betrieben.

**Zuschüsse:** Der Eigentümer zahlt einen festen Zuschuß.

**Verwaltungsbehörde:** Theateramt. Dezernent: Stadtrat Dr. Hessen.

**Verwaltungsbehörde:** Theateramt. Dezernent: Stadtrat Dr. Hessen.

**Intendanz:** Intend. Hanns Heinz Kämpff, Bergstr. 6 (Fernspr. 3263), führt die Oberspiell.

Doppelvorstellungen u. Abstecher finden statt.

Abstecherorte: Orte der Umgegend.

**Bühnenvorstände** (Anzahl 5): Johannes Curth, Oberspiell. d. Sch., Lotzestr. 8. Mano Holtei, Spiell d. Op., Hint. Reichenstr. 12. Kurt Preiß, Spiell. d. Optte., Aeuß. Lauenstr. 38. Friedrich Epping, Dramat., Fiebigerstraße 6. Walter Ulbrich, Bühnenbildn., Kriegersiedlung 45.

**Musikvorstände** (Anzahl 2): Konrad Rötscher, I. Kpllm., Wilhelmstraße 5. Dr. Herbert Breyer, II. Kpllm., Hauensteiner Gasse 5.

**Verwaltung, Kasse usw.** (Anzahl 6): Friedrich Epping, Verw.-Vorst. (s. Dramat.). Brigitte Medricky, Sekr., Hausenstr. 97. Elisabeth Scheibe, Kass., Dornschnabel 5. *F* Martha Kretschmar, Kontr., u. Bruno Kretschmar, Inspekt., Schulstr. 7. Heinz Wende, Thdien., Hint. Reichenstr. 7.

## Darstellende Mitglieder.

**Schauspiel** Herren (Anzahl 8): Johannes Curth (s. Oberspiell.). Gustav Burmester u. Georg Filzer ⚔, i. Th. z. erfr. Kurt Preiß (s. Spiell.). Hans Quaiser ⚔, i. Th. z. erfr. Georg Schulze-Krafft, Paulistr. 34. Georg Steinmetz, Löbauer Str. 7. Heinz Werner, Dr.-Rohr-Str. 15.

Damen (Anzahl 5): *F* Franziska Hellmuth-Bräm, Löbauer Str. Gertrud Jenichen, Hotel Krone. *F* Hela Kraus (s. Chor.). Gertie Kuhnke, Seminarstr. 10. Ingeborg Möller, Seminarstr. 15.

**Oper und Operette** Herren (Anzahl 10): Karl Heinz Dohmen, Kaiserstr. 11. Hans Wilhelm Gastes, Kornstr. 5. Mano Holtei (s. Spiell.). Karl Margraf, Wilhelm-v.-Polenz-Str. 7. Kurt Preiß (s. Spiell.). Hans Quaiser (s. Sch.). Gert Rainer, Hotel Sonne. Ernst Rasch (s. Chor.). Josef Schneider, Tuchmacherstr. 28. Hans Gerhard Will, Hotel Sonne.

Damen (Anzahl 4): Käte Benad, Töpferstr. 21. Edith Hölzl, Wilhelm-v.-Polenz-Str. 7. Gerda Hohendorf, Schliebenstr. 3. Anni Stark, Hotel Sonne.

**Spielwarte und Einhelferinnen** (Anzahl 4): Peter Roehl, Spielw. d. Sch., Gerberstr. 32. Wilhelm Torbeck, Spielw. d. Op., Nordstr. 22. Margarete Krüger, Einh. d. Sch., u. *F* Grete Schumack, Einh d. Op., Kesselstraße 34.

Kinderrollen: Wolf Epping u. Renate Wenzel.

**Chormitglieder:** Herren (Anzahl 6): I. Tenor: Kurt Nebel, Peter Roehl, Fritz Wente ⚔, Hans Gerhard Will. I. Baß: Wilhelm Torbeck. II. Baß: Ernst Rasch.

Damen (Anzahl 6): I. Sopran: Ruth Gierisch, Ruth Erna Höhne, *F* Hela Kraus, Lo Saß, *F* Hildegard Schwarzer. I. Alt: Gitta Kratsch.

**Orchester** (20 Mitgl.): I. Violine: Heinz Striegler, Konzertm. Oskar Seeh, Anton Jugl. II. Violine: Gerhard Zosel. Bratsche: Walter Uhlig. Cello: Johannes Schwarzer. Baß: Wolfgang Welsch. Flöte: Richard Hirsch. Oboe: Paul Welzel. Klarinette: Gerhard Kommert, Oskar Purfürst. Fagott: Karl Weber. Horn: Karl Eckel, Wilhelm

Herbst. Trompete: Gotthold Jenchen, Karl Rohm. Posaune: Ludwig Hofmann. Schlagzeug: Reinhold Jeltsch. Klavier: Oswin Jäpel. Harfe: Jutta Schmidt.

Bei Opern Verstärkung.

**Techn. Bühnenvorstände** (Anzahl 3), **techn. Mitglieder** (Anzahl 15): Bruno Kretschmar, Thm. m. 6 Geh. Otto Ginzel, Thmal m. 1 Geh. Rudolf Kretschmar, Belinspekt. m. 1 Geh. Otto Proft u. Hedwig Haferkamm, Gewandm. m. 1 Geh. Heinz Wende, Geräteverw. Walter Schuster, Tischl.

**Friseure:** *F* Johanna Brückner, Thfris. m. 2 Geh.

**Neuheiten:** Sch.: Das ewige Recht. Wind überm Sklavensee. Kampf um Afrika. Dämonische Leidenschaften. Rheinsberg. Liebesbriefe. Herz am rechten Fleck. Polterabend. Am hellichten Tag.

**Zeitungen** (Besuche verboten): Bautzener Tageblatt. NS.-Tageszeitung.

**Gaststätten:** Zum Echten. Weintraube. Zum Kapuziner. Fuchsbau. Bürgerbräu. Café Lehmann. Ratskeller. Weißes Roß.

**Hotels:** Hotel Gude. Hotel Krone. Hotel Weintraube. Hotel Weißes Roß

**Bemerkenswertes:** Wohnungen besorgt die Theaterkanzlei. Durchschnittspreis für 1 möbl. Zimmer 20—25 RM., für 2 möbl. Zimmer 30—35 RM., mit Küche, evtl. Kochgelegenheit 35—40 RM. Mittagstisch 0,60—1,00 RM. Lebensmittel- und Kohlenpreise normal.

**Reichstheaterkammer — Fachschaft Bühne:** Arbeitsausschuß: Johannes Curth, Obm. Friedrich Epping, Schriftw. Mano Holtei, Kassenw. Margarete Krüger, Vertrauensd. — 40 Mitglieder der Reichstheaterkammer.

Nichtengagiert, aber angeschlossen: *F* Johanna Barklin.

# Bayreuth, I. Bühnenfestspiele 1876—1939.

## Richard Wagners Bühnenfestspielhaus.

Festspielhügel 1/2. (Fernspr. 164.)

(41 500 Einwohner. Ortsklasse B der Reichsbesoldungsordnung. Das Theater wurde 1872 erbaut, 1876 eröffnet und faßt 1809 Personen. Stromart: Gleich- und Wechselstrom. Betriebsspannung: 110 und 220 Volt. Spielzeit: 25. Juli bis 28. August 1939.

Reichspropagandaamt: Gau Bayerische Ostmark, Sitz Bayreuth.
Landesleiter d. RThK.: Gau Bayerische Ostmark, Sitz Bayreuth.
Zuständiges Bezirks-Schiedsgericht: VI München.

**Eigentümer und Rechtsträger:** *F* Winifred Wagner, Haus Wahnfried, Bayreuth.

**Leitung:** *F* Winifred Wagner.

**Aufführungen 1939:** „Parsifal", „Rheingold", „Walküre", „Siegfried", „Götterdämmerung", „Tristan u. Isolde", „Fliegender Holländer".

**Verzeichnis der Mitwirkenden** (Anzahl 22):

Gesamtinszenierung: Heinz Tietjen. — Dirigenten: Karl Elmendorff, Franz v. Hoesslin, Victor de Sabata, Heinz Tietjen. — Chöre: Friedrich Jung, Berlin. — Leiter der musikal. Vorbereitung: Carl Kittel, Bayreuth. — Gesamtausstattung: „Der Fliegende Holländer", „Tristan und Isolde" und „Ring": Ewil Preetorius, München; "Parsifal": Bühnenbild: Wieland Wagner. Kostüme: Alfred Roller †, Wien. — Leiter des Kostümwesens: Kurt Palm, Berlin. — Techn. Oberleitung: Paul Eberhardt, Bayreuth. — Solorepetitoren u. musikal. Assistenz: Karl Köhler, Berlin; Herbert Anton, Berlin; Hans Blümer, Mainz; Gottfried v. Einem, Berlin; Dr. Johannes den Hertog, Amsterdam; Herbert Kacferstein, Berlin; Felix Oberhoffer, Kassel; Georg Ratjen, Innsbruck; Gerhard Steeger, Berlin. — Regieassistenz: Irene Eden, Berlin. — Bühneninspektion: Dr. Erwin Falkenberg, Berlin; Paul Zeidler, Berlin.

**Darstellende Solomitglieder.**

Herren (Anzahl 15): Benno Arnold. Rudolf Bockelmann. Robert Burg. Edwin Heyer. Ludwig Hofmann. Max Lorenz. Josef v. Manowarda. Jaro Prohaska. Hans Reinmar. Gustav Rödin. Michael v. Roggen. Carl Schlottmann. Franz Völker. Fritz Wolff. Erich Zimmermann.

Damen (Anzahl 16): Anna Beate Asserson. Rut Berglund. Paula Buchner. Fanny Elsta. Ria Focke. Marta Fuchs. Käte Heidersbach. Resi

Iffland. Margarete Klose. Irmgard Langhammer. Germaine Lubin. Elfriede Marherr. Ilse Mentzel. Maria Müller. Hill Oswald-Thoß. Hilde Scheppan.

**Festspielchor:** 63 Herren, 46 Damen.
**Orchester:** 145 Mitglieder.

## II. Opernhaus.

Opernstraße 10. (Fernspr. 51.)

(Das Theater wurde 1745—48 erbaut und faßt 850 Personen. Stromart und Betriebsspannung: 2 × 220 Volt.)

Reichspropagandaamt: Gau Bayerische Ostmark, Sitz Bayreuth.
Landesleiter d. RThK.: Gau Bayerische Ostmark, Sitz Bayreuth.
Zuständiges Bezirks-Schiedsgericht: VI München.

**(Geschlossen.)**

## III. Deutsches Märchentheater (Gastspielbühne).

Zweigstraße 2. (Fernspr. Verwaltung 433.)

(40 000 Einwohner. Ortsklasse B der Reichsbesoldungsordnung. Das Theater wurde im September 1929 gegründet. Spielzeit: 15. September 1939 bis 30. April 1940.)

Reichspropagandaamt: Gau Bayerische Ostmark, Sitz Bayreuth.
Landesleiter d. RThK.: Gau Bayerische Ostmark, Sitz Bayreuth.
Zuständiges Bezirks-Schiedsgericht: VI München.

**Eigentümer und Rechtsträger:** Heinrich Seib.

**Betriebsführung:** Das Theater wird vom Eigentümer in gewerblicher Form betrieben.

**Direktion:** Heinrich Seib, Bayreuth, Zweigstr. 2 (Fernspr. 433) führt die Oberspiell.; zugleich Dir. des Sommertheaters in Frankfurt a. M., Waldtheater im Sportfeld.

Doppelvorstellungen finden statt.

Die Vorstellungen finden im ganzen deutschen Reiche statt, und zwar an Städtischen und Privatbühnen, hauptsächlich aber für die NS.-Gemeinschaft „Kraft durch Freude".

**Bühnenverstand** (Anzahl 1): Christ. Deinzer, Bühnenbildn., Bayreuth.
**Verwaltung, Kasse usw.** (Anzahl 1): Margot Seib, Verw.-Dir. u. Kass.

**Darstellende Mitglieder.**

Herren (Anzahl 4): Victor Baum. Heinrich Seib (s. Dir.). Erich Sommer. Bert Spannagel.

Damen (Anzahl 1): *F* Margot Seib.

**Techn. Bühnenvorstände** (Anzahl 1): Christian Deinzer, Thm. m. 8 Geh.

**Neuheit:** Till Eulenspiegel.

## Berchtesgaden, I. Berchtesgadener Bauerntheater.

Franziskanerplatz, Hotel Watzmann.

(5000 Einwohner. Spielzeit: 1. Juni 1939 bis 15. Oktober 1939, Sommerspielzeit.)

Reichspropagandaamt: Gau München-Oberbayern, Sitz München.
Landesleiter d. RThK.: Gau München-Oberbayern, Sitz München.
Zuständiges Bezirks-Schiedsgericht: VI München.

**Eigentümer:** Hofbräuhaus Berchtesgaden.
**Pächter und Rechtsträger:** Direktor Anton Dimpfl.

**Betriebsführung:** Das Theater wird von den Pächtern in gewerblicher Form betrieben.

**Direktion:** Anton Dimpfl, Berchtesgaden-Stangaß, Roßpointleben, führt die Spiell.

**Darstellende Mitglieder.**

**Schauspiel:** Herren (Anzahl 5): Albert Mayer. Ludwig Mayer. Otto Schrank. Hans Werner-Mayer. Franz Winter.

Damen (Anzahl 5) Karolina Dimpfl sen. Lina Dimpfl jun. Mimi Gulz. Grete Stürzel. Marie Tischler.

**Neuheiten:** E.: Babett und die schwarzen Raben. Zwischen Liab und Heimat. Der verkaufte Großvater.

**Reichstheaterkammer — Fachschaft Bühne:** Arbeitsausschuß: Franz Winter, Obm. Otto Schrank, Schriftw. u. Kassenw.

# Berlin. I. Preußische Staatstheater.

Amtsgebäude: C 2, Oberwallstr. 22.
(Fernspr. Verwaltung und Kasse 164531.)

(4 270 000 Einwohner. Sonderklasse des Preuß. Besoldungsgesetzes. Das Schauspielhaus faßt 978, die Staatsoper 1781, das Kleine Haus 1038 Personen. Stromart: Gleichstrom und Hochspannung. Betriebsspannung: 220 Volt. Spielzeit: Ganzjährig mit bezahltem Urlaub.)

**Oberster Chef der Preußischen Staatstheater** (Berlin u. Kassel): Der Preußische Ministerpräsident.

**A. Schauspielhaus,**
W 8, Gendarmenmarkt.

**B. Staatsoper,**
C 2, Unter den Linden 7.

**C. Kleines Haus,**
W 50, Nürnberger Str. 70-71.

Zuständiges Bezirks-Schiedsgericht: I Berlin.

**Generalintendant der Preuß. Staatstheater:** Heinz Tietjen, Staatsrat, zugl. künstl. Leiter der Staatsoper.

**Generalintendant der Staatl. Schauspiele:** Gustaf Gründgens, Staatsrat, Staatsschauspieler.

**Theaterabteilung des Preuß. Staatsministeriums u. General-Intendanz:** Stellv. d. Gen.-Intend. Minist.-Rat Franz Joseph Scheffels, Dir. d. Gen.-Intend., Charl. 9, Bundesallee 12. Minist.-Rat Georg Sawade, Grunew., Königsallee 1b. Wilhelm Holthoff v. Faßmann, Mitarbeiter, Charl. 9, Kaiserdamm 28 (s. Staatsop.). Dr. Dr. h. c. Erich v. Prittwitz u. Gaffron, künstl. Beirat d. Gen.-Intend., W 15, Sächsische Str. 75. Reg.-Rat Hans-Joachim Tolki, Wilmersd., Rüdesheimer Platz 4. Amtsräte Ludwig Wagner, Zehlend., Mörchinger Str. 121b, Hans Grade, NW 21, Birkenstr. 75, Erich Philippeit, Lankw., Mühlenstr. 39.

**Registratur** der Theaterabt. d. Staatsministeriums: Paul Sennecke, Min.-Registr., Zehlend. 4, Hakenheide 82-84.

**Verwaltung** (Anzahl 26): Erich Durand, Thoberinspekt., Potsdam, Am Schragen 40. Amtsrat Walter Graumann, Dahlem, Lentzeallee 99. Leo Scholz, W 8, Taubenstr. 32, Otto Kossol, Stegl., Kniephofstr. 8, Hermann Wilke, Wilm., Spessartstr. 9, Walther Specht, Potsdam, Zeppelinstr. 27, Hermann Hammer, Fried., Mainauer Str. 4, Heinz Creß, Lüneburger Str. 30, Wilhelm Strenger, Niederschönh., Kaiserweg 47, Werner Höltge, Zehlend., Süntelsteig 23, Erich Steup, Stegl., Lepsiusstr. 86, u. Max Sydow, Potsdam, Kunersdorfer Str. 1, Thinspekt. Gustav Will, Biesdorf-Süd, Biesdorfer Weg 18, u. Max Rieck, Baumschulenweg, Siedlung Späthfeld, Späthfelder Weg 212, Verw.-Sekr. Wedo Baumgart, Zehlend., Berliner Str. 71, u. Alfred Dörr, Lankw., Sondershauser Str. 81, Verw.-Ass. Marie Heinrich, NO 18, Elbinger Str. 18, Charlotte Spandau, SW 19, Dresdener Str. 90, *F* Helga Hilgers, Stegl., Düppelstr. 37, Martha Pietsch, W 15, Kurfürstendamm 212, Rudolf Michael, N 58, Ahlbecker Str. 4, Hilda Gerhardt, NW 21, Birkenstr. 27, u. Hildegard Buchwald, Wilmersd., Stenzelstraße 36, Büroangest. Paul Isold, Niederschönh., Schloßallee 49, Willy Heinrichs, S 42, Gitschiner Str. 83, u. Heinrich Krein, N 54, Schönhauser Straße 7-8, Bürogeh.

**Chefsekretärin des Gen.-Intend.:** Clara Graeger, NO 55, Pasteurstr. 27 (Fernspr. 531355).

**Registratur** (Anzahl 3): Paul Sennecke, Min.-Regist., Zehlend. 4, Hakenheide 82-84. Werner Dietrich, Weißensee, Benfelder Str. 2. Erich Berg, Stegl., Florastr. 18.

**Kanzlei** (Anzahl 5): Gertrud Schmidt, Vorst., Hal., Schweidnitzer Str. 9. Erika Holtz, W 35, Mansteinstr. 7. Marion Jebens, N 31, Ramlerstr. 3. Elsa Kluchert, Charl. 5, Horstweg 27. Irmgard Schulte, Niederschönh., Kaiserweg 13.

**Staatstheaterkasse** (Anzahl 15): Otto Schubert, Oberrentm., Lankw., Schulstr. 8. Edgar Grützmacher, Thinspekt. u. Kass., NW 21, Wilhelmshavener Str. 65. Wilhelm Abresch, Fried., Rubensstr. 59, u. Max Koß, Charl. 2, Grolmanstr. 58, Thinspekt. u. Buchh. Walter Felder, Thkassensekr. Kaulsd., Auguststr. 16. Otto Scheibe, Thobersekr., Baumschulenw., Baumschulenstr. 66. Max Wegner, Verw.-Sekr., N 24, Elsasser Str. 12. Rudolf Haar, Kaulsdorf, Lindenstr. 3, Emil Brocksch, SO 36, Muskauer Str. 13, Georg Mehls, N 20, Uferstr. 17, Hans Immel, O 34, Zorndorfer Str. 12, Paul Aschenbach, Charl. 2, Berliner Str. 159, Clara Böhme, Adlershof, Volkswohlstr. 113, u. Albert Brüsch, W 57, Steinmetzstr. 66, Büroangest. Heinrich Schmidt, Thwart.

**Stammkartenstelle** (Anzahl 13): Walter Tschierschke, Thoberinspekt., Reinickendorf-Ost, Epensteinpl. 4. Alfred Neumann, Verw.-Ass., Königs Wusterhausen, Amselweg 14-15. Ludwig Brauner, Charl. 1, Königin-Luise-Str. 5, Else Janke, Grünau, Regattastr. 142, Edith Richter, Charl. 5, Friedrich-Karl-Pl. 15, *F* Agnes Behr, Fried., Büsingstr. 17, Margarethe Thormann, W 62, Wichmannstr. 23, Charlotte Verkin, Reinickendorfer Straße 69, Gertrud Brunke, N 113, Schievelbeiner Str. 17, Frieda Gesche, Charl. 1, Kamminer Str. 1, Günter Bevilaqua, Hal., Paulsborner Str. 82, Kurt Ihlow, S 42, Kommandantenstr. 27, Büroangest. *F* Marianne Mink, Schöneb., Grunewaldstr. 20, Kanzleiangest.

**Eintrittskartenkassen** (Anzahl 6): Staatsoper: Frieda Zwingenberg, SW 29, Schleiermacherstr. 10. Martha Groth, Charl. 2, Herderstraße 13. — Schauspielhaus: Gertrude Albrecht, Neukölln, Kranoldpl. 4. Herbert Goldammer, Lankw., Havensteinstr. 55. — Kleines Haus: Friedrich August Krüger, Stegl., Bismarckstr. 46 a. Käte Hansen, Fried., Kauschstr. 22.

**Botenmeisterei** (Anzahl 10): Hirschfelder, Voß, Dobrick, Wenzel, Plagemann, Wobitt, Scherzer u. Leppin, Thwarte. Möser u. Scharnetzky, Hilfsthwarte.

**Druckerei** (Anzahl 2): Wittum, Drucker. Scenscy, Setzer.

**Buchbinderei** (Anzahl 3): Kasprowiak, Bennecke, Gramatke.

**Fernsprechzentrale** (Anzahl 4): Charlotte Hampel, SW 29, Bergmannstraße 10. Erna Hülle, NW 21, Bremer Str. 59. Gertrud Schütt, Lichtenb., Margaretenstr. 30. *F* Dora Schmidt, Wilmersd., Wegenerstr. 19.

**Hausinspektion** für Opernhaus, Schauspielhaus, Kleines Haus, Amtsgebäude u. Magazine: Leo Scholz, Thinspekt (s. Verw.). Paul Giebel, Verw.-Sekr., N 54, Zehdenicker Str. 13. Krahl u. Tiedt, Hilfsthwarte.

**Maschinerie-, Beleuchtungs-, Dekorations- u. Gerätewesen** (Anzahl 14): Techn. Oberleitung. d. Staatstheater: Masch.-Dir. Prof. Rudolf Klein, Charl., Riehlstr. 1. Walter Lorenz, Bürol. d. techn. Oberltg., Britz, Hanne-Nüte-Str. 76. — Techn. Büro: Ernst Knorr, techn. Inspekt., Stegl., Siemensstr. 72. Adolf Hauptstein, Magazinm. Fritz Hohensee. Ernst Lidecke. Willi Fettkenheuer. Richard Hans. Walter Gondro. Ferdinand Grünow. Aribert Schmidt. Werner Benecke. Otto Robel. Erich Brumme.

**Techn. Leitung des Schauspiels** s. unter „Schauspiel".

**Garderobe-Oberinspektion** (Anzahl 9): Vorstand: Kurt Palm, Dir. d. Kostümwes., NW 87, Agricolastr. 14 a. Willi Rosa, Assist., W 15, Fasanenstr. 20. — Verwaltungsbüro: Ferdinand Schönherr, Thsekr., O 112, Crossener Str. 23. Hildegard Klar, Schöneb., Akazienstr. 9. Margarete Szegöffy, W 50, Augsburger Str. 58, u. Gertrud Troedel, O 17, Boedekerstr. 30, Helga Redlin, W 30, Schwäbische Str. 30, Buchh. Georg Dümmke, NW 21, Dortmunder Str. 9, u. Ingeborg v. Zengen, NW 21, Turmstraße 14, Büroangest.

**Bibliothek** (Anzahl 2): Dir. der Bibl. Dr. Julius Kapp (s. auch Staatsop., Chefdramat.). Paul Wieprecht, Kammermus. i. e. R., Lichterf., Ringstr. 45. Max Kessner, Assist. d. Bibl.

**Museum der Staatstheater** (Anzahl 3): Dr. Rolf Badenhausen, W 35, Herkulesstr. 15. Kalies u. Bremer, Thwarte.

**Theaterarzt für alle Staatstheater:** Dr. med. Karl Heusch, W 9, Potsdamer Platz 1.

## Schauspiel.

**Generalintendant:** Staatsrat Gustaf Gründgens, Staatssch.

Stellvertr.: Schauspieldir. Alfred Mühr.

Persönliche Referentin des Generalintendanten: Gustl Mayer.

Assist. d. Generalintendanz: *F* Margarete Peppel.

**Spielleitung** (Anzahl 9): Lothar Müthel, Oberspiell., Staatssch., Dir. d. Burgth. Wien, Charl., Württembergallee 28 (Fernspr. 993890). Paul Bildt, Neutempelhof, Berliner Str. 37 (Fernspr. 660822). Hans Leibelt, Staatssch., Charl., Reichsstr. 100 (Fernspr. 993653). Wolfgang Liebeneiner, Staatssch., Charl. 9, Kastanienallee 30 (Fernspr. 994914). Erich Ziegel, Grunew., Auerbachstr. 3 (Fernspr. 896726). Ulrich Erfurth, Weinmeisterhöhe, Post Spandau, Höhenweg 11 (Fernspr. 375114). Otto Kurth, Hilfsspiell., Wilm., Brandenburgische Str. 43 (Fernspr. 961820). Helmut Kollek, Hilfsspiell., W 15, Joachimsthaler Str. 19 (Fernspr. 926584).

Leiter d. Musikwesens: Mark Lothar, NW 87, Brückenallee 30 (Fernspr. 394280). Siegfried Mitlacher, Kpllm., Neuk., Stuttgarter Str. 46 (Fernspr. 627728).

Dramaturgie: Dr. Eckart von Naso, Grunew., Hohenzollerndamm 91 (Fernspr. 893656). Klaus Jedzek, Wilm., Bonner Str. 7 (Fernspr. 882058). Malte Jaeger, Wilm., Helmstedter Str. 30 (Fernspr. 874311). Dietrich Stehr, Lektor, W 8, Tiergartenstr. 8 (Fernspr. 213517).

Betriebsbüro: Karl Rupprecht, Neutempelh., Wiesenerstr. 10 (Fernspr. 661707). Erika Neumann, N 65, Liverpooler Str. 6, Büroangest. Rosa Loebbe, NW 21, Rathenower Str. 27, Stenotyp. Kühn und Rittner, Thwarte.

**Technische Leitung des Schauspiels:** Willi Ehle.

**Ausstattungswesen** (Anzahl 4): Leiter: Rochus Gliese, Lankw., Corneliusstr. 3 (Fernspr. 734281). Traugott Müller, Wilm., Wittelsbacherstraße 28a (Fernspr. 860533). Hertha Böhm, W 15, Sächsische Str. 9 (Fernspr. 924614). Willi Schmidt, Dahl., Breitenbachplatz 10 (Fernspr. 894871).

### Darstellende Mitglieder.

**Ehrenmitglied des Schauspiels:** *F* Amanda Lindner, Hofsch., Charl. 5, Luisenpl. 5 (Fernspr. 343016). Werner Krauß, Staatssch.

**Schauspiel:** Herren (Anzahl 46): Paul Bildt, Neutempelh., Berliner Straße 37 (Fernspr. 660822). Volker v. Collande, Grunew., Königsallee 52 (Fernspr. 896370). Will Dohm, Charl. 5, Wundtstr. 52 (Fernspr. 937472). Erich Dunskus, Tempelh., Manfred-v.-Richthofen-Str. 154 (Fernspr. 663153). Albert Florath, Staatssch., W 30, Rosenheimer Str. 24 (Fernspr. 263311). Walter Franck, Staatssch., Schmargend., Reichenhaller Str. 4 (Fernspr. 891888). Otto Graf, Charl. 9, Lötzener Allee 9 (Fernspr. 931185). Günther Hadank, Eichkamp, Am Vogelherd 36 (Fernspr. 933183). Paul Hartmann, Staatssch., Wilmersd., Brandenburgische Str. 16 (Fernspr. 873405). Clemens Hasse, Schöneb., Landshuter Str. 36 (Fernspr. 260109). Karl Haubenreißer, W 62, Keithstr. 1 (Fernspr. 255240). Paul Henkels, K.-Machnow, Post Stahnsdorf, Am Weinberg. Ernst Hoffmann-Sandau, N 4, Artilleriestraße 28. Malte Jaeger, Wilm., Helmstedter Str. 30 (Fernspr. 874311). Friedrich Kayßler, Staatssch., K.-Machnow, Quaststr. 17 (Fernspr. 849255). Gustav Knuth, Staatssch., Charl. 9, Lindenallee 27 (Fernspr. 991593). Alexander Kökert, Wilm., Bonner Str. 3 (Fernspr. 881852). Viktor de Kowa, Staatssch., Dahlem, Königsmarkstr. 9. Werner Krauß, Staatssch. Wilhelm Krüger, SW 29, Gneisenaustr. 32 (Fernspr. 176353). Hannsgeorg Laubenthal, W 15, Düsseldorfer Str. 47 (Fernspr. 926680). Leopold v. Ledebur, Schöneb., Badensche Str. 56 (Fernspr. 713873). Hans Leibelt,

Staatssch., Charl., Reichsstr. 100 (Fernspr. 993653). Wolfgang Liebeneiner, Staatssch., Charl. 9, Kastanienallee 20 (Fernspr. 994914). Theo Lingen, Zehlendorf-W, Schemmstr. 2. Horst Lommer, W 50, Rankestr. 25 (Fernsprech. 248230). Curt Lucas, Schöneb., Meraner Str. 56 (Fernspr. 711169). Otto Mannstaedt, W 62, Courbièrestr. 18 (Fernspr. 253900). Kurt Meisel, Grunew., Oberhaardter Weg 29 (Fernspr. 892757). Bernhard Minetti, Staatssch., Dahl., Peter-Lenné-Str. 14 (Fernspr. 764475). Franz Nicklisch, W 62, Keithstr. 10 (Fernspr. 255923). Heinz Rühmann, Staatssch., Wanns., Kl. Wannsee 15. Just Scheu, Charl. 5, Riehlstr. 4 (Fernspr. 93788). Friedr. Wilh. Schoenfelder, W 15, Fasanenstr. 68 (Fernspr. 925788). Werner Stock, Dahl., Unt. d. Eich. 92 (Fernspr. 762965). Walter Tarrach, W 50, Nachodstraße 15 (Fernspr. 247644). Wolf Trutz, Tempelh., Paradestr. 70 (Fernspr. 660869). Paul Voissel, NW 21, Wilsnacker Str. 61 (Fernspr. 352767). Aribert Wäscher, Staatssch., Wilmersd., Sächsische Str. 65 (Fernspr. 864482). Franz Weber, Charl. 2, Knesebeckstr. 88 (Fernspr. 316323). Walter Werner, Charl., Soorstr. 60 (Fernspr. 932804). Erich Ziegel (s. Spiell.).

Damen (Anzahl 21): *F* Maria Bard, Staatsschausp. Liselotte Betke, Nikolassee, Albingerstr. 13 (Fernspr. 807748). *F* Herma Clement, W 62, Keithstr. 47 (Fernspr. 255240). *F* Käthe Dorsch, Staatsschausp. *F* Käthe Gold, Staatsschausp., Grunew., Taubertstr. 24 (Fernspr. 894616). *F* Käthe Haack, Staatsschausp., W 15, Duisburger Str. 2 a (Fernspr. 920139). *F* Marianne Hoppe, Staatsschausp., Fried., Wilhelmshöher Str. 2. *F* Hermine Körner, Staatssch., Babelsb., Berliner Str. 94 (Fernspr. Potsdam 8010). *F* Maria Koppenhöfer, Staatsschausp., Charl., Badensche Str. 39 (Fernspr. 860821). *F* Lina Lossen, Grunew., Taubertstr. 16 (Fernspr. 896132). Lola Müthel, Charl., Bundesallee 7 (Fernspr. 991144). *F* Elly Reinhardt-Fuchs, Wilmersd., Barnayweg 3. Hedwig Rupprecht, Charl., Mommsenstr. 17 (Fernspr. 311785). *F* Margarete Schön, Charl. 9, Westendallee 64 (Fernsprech. 993570). Ingeborg Senkpiel, Charl. 9, Reichsstr. 103 (Fernspr. 991498). Marianne Simson, Charl. 5, Kaiserdamm 14 (Fernspr. 931419). Helene Wagenbreth, NW 21, Wilsnacker Str. 61 (Fernspr. 352767). *F* Elsa Wagner, Charl. 4, Waitzstr. 15 (Fernspr. 960263). Pamela Wedekind, NW 87, Lessingstr. 50 (Fernspr. 394019). Charlotte Witthauer, Hal., Nestorstraße 33 (Fernspr. 871783).

**Spielwarte** (Anzahl 5): Edmund Paulsen, Mariend., Kurfürstenstr. 107, Fritz Koch, Komparsinspekt., N 65, Martin-Opitz-Str. 2, u. Friedrich Wilhelm Dann, O 34, Warschauer Str. 9 (Fernspr. 583837), Spielw. Franz Dombrowski, Zehlend., Teltower Damm 125. Richard Thümmler, SW 68, Markgrafenstr. 22 (Fernspr. 171287). Georg Wollnik, Hilfsspielw. f. musik. Dienst, Treptow, Neue Krugallee 170. Johannes Rolle, Hilfsspielw.

**Einhelferinnen** (Anzahl 3): *F* Valeska Grunwald-Bauer, Reinickend.-W., Zobeltitzstr. 66 (Fernspr. 494224). *F* Helene Wolmerod, W 35, Derfflingerstraße 22 (Fernspr. 224364). Bertha Stobbe, Neuk., Bürknerstr. 20 (Fernspr. 600808).

**Schauspielchor** (Anzahl 5): Hans Eggarter, Pankow, Trelleborger Straße 27. Rudolf Richtzenhain, Neuk., Schillerpromenade 9. Anni Rose, Schöneb., Vorbergstr. 10. Hanna Kleinschmidt, C 2, Blumenstr. 3. Liane Sandra, W 30, Nürnberger Pl. 3.

**Staatliche Schauspielschule.** Näheres s. Theaterschulen.

## Staatsoper.

**Leitung:** Gen.-Intend. Staatsrat Heinz Tietjen (s. Gen.-Intend.).

**Stellv. d. Gen.-Intend. in der Opernleitung:** Wilhelm Holthoff v. Faßmann (s. Gen.-Intend.).

**Betriebsleitung u. -büro** (Anzahl 6): Fritz Soot, Kammers., Grunew., Auguste-Viktoria-Str. 106 (Fernspr. 971700). Charlotte Schmaltz, Lankw., Ingridpfad 22, u. Elfriede Wangrinowski, Wilmersd., Brandenburgische Straße 23, Betriebsass. Erwin Simon, N 4, Hessische Str. 4, Büroangest. — Otto Dunz u. Hans Kalies, Thwarte.

**Spielleitung** (Anzahl 4): Edgar Klitsch, Oberspiell., Charl. 9, Reichsstraße 46/47 (Fernspr. 991609). Wolf Völker, Oberspiell., i. Th. z. erfr. Irene Eden, W 35, Lichtensteinallee 2 (Fernspr. 256741), Spiell. Dr. Erwin Falkenberg, Regieassistent, W 8, Behrenstr. 27.

**Gesangsmeister:** Streck, Gesangsmeister u. Stimmdiagnostiker, Charl., Gustloffstr. 53.

**Chefdramaturg** (Anzahl 1): Dr. Julius Kapp, Charl. 9, Oldenb. Allee 62 (Fernspr. 993374).

**Musikvorstände** (Anzahl 7): Karl Elmendorff, Staatskpllm., i. Th. z. erfr. Prof. Robert Heger, Staatskpllm., Charl., Ahornallee 4. Herbert v. Karajan, Staatskpllm., i. Th. z. erfr. Johannes Schüler, Staatskpllm., N 24, Am Kupfergraben 6 a. Werner Egk, Kpllm., i. Th. z. erfr. Hans Lenzer, Kpllm., Wilm., Durlacher Str. 20 (Fernspr. 870434). Richard Jäger, Kpllm. u. Studienl., NW 40, Calvinstr. 33 (Fernspr. 353106).

**Korrepetitoren** (Anzahl 8): Gerhard Steeger, Leit. d. Bühnenmusik, Tempelhof, Renate-Privat-Str. 10 (Fernspr. 753875). Herbert Anton, i. Th. z. erfr. Erwin Baltzer, Wilmersd., Bonner Str. 6 (Fernspr. 834674). Erich Bohner, Charl. 4, Wielandstr. 37 (Fernspr. 321270). Rolf Ehrenreich, Fried., Kreuznacher Str. 9 (Fernspr. 880339). Gustav Großmann, Charl. 5, Rönnestr. 16 (Fernspr. 936141). Herbert Kaeferstein, Charl. 2, Uhlandstraße 193 (Fernspr. 312531). Karl Köhler, Schöneb. 5, Wartburgstr. 27 (Fernspr. 711862).

**Chordirektion** (Anzahl 2): Karl Schmidt, I. Chordir., Charl. 5, Wundtstraße 54. Karl Reibe, Chordirig., Zehlend.-Mitte, Potsdamer Str. 5 (Fernsprecher 840610).

**Choreographische Oberleitung** (Anzahl 5): Lizzie Maudrik, Staatstanzm. Herbert Trantow, Kpllm. u. Dramat. Melanie Lucia (Löchel), Unterr.-Assist. f. klass. Tanz. Richard Larkens, Assist. Oscar Woll, Korrep.

**Büro** (Anzahl 3): Nora Kerlé, Assist. d. Leitung. Ewald Ludewig, Inspiz. Richard Schwitzky, Tanzgruppenwart.

## Darstellende Mitglieder.

**Ehrenmitglied der Oper:** *F* Marta Leffler-Burckard, Kammers., Fried., Fregestr. 27 (Fernspr. 883457).

**Oper:** Herren (Anzahl 34): Mathieu Ahlersmeyer, Kammers., Dresden-Loschwitz, Schevenstr. 21. Peter Anders, München, Osterwaldstr. 7. Vasso Argyris, W 50, Rankestr. 28 (Fernspr. 241065). Benno Arnold, Charl. 9, Fredericiastr. 15 (Fernspr. 932990). Rudolf Bockelmann, Kammers., Charl. 5, Lietzensee-Ufer 6 (Fernspr. 934118). Willi Domgraf-Faßbender, Schlachtensee, Ahrenshooper-Zeile 51, (Fernspr. 851682). Felix Fleischer, Wilmersd., Nassauische Str. 60 (Fernspr. 876923). Eugen Fuchs, Kammers., Lankw., Wedellstr. 8 (Fernspr. 736833). Walter Großmann, Kammers., Charl. 9, Meerscheidtstr. 7 (Fernspr. 934773). Otto Helgers, Wilmersd., Kaiserallee 53 (Fernspr. 872084). Wilhelm Hiller, Wilmersd., Binger Str. 11 a (Fernspr. 894105). Ludwig Hofmann, Charl. 9, Kaiserdamm 28. Prof. Gerhard Hüsch, Kammers., München (Solln), Margeritenstr. 8. Otto Hübsch, Steglitz, Kniephofstr. 7. Fritz Krenn, i. Th. z. erfr. Max Lorenz, Kammers., Charl. 9, Eschenallee 31. Josef v. Manowarda, Kammers., Gatow, Gatower Str. 231. Fritz Marcks, W 50, Regensburger Str. 26 (Fernspr. 243843). Karl August Neumann, Charl. 9, Rüsternallee 45 (Fernspr. 995627). Jaro Prohaska, Kammers., Charl. 9, Kranzallee 65 (Fernspr. 992289). Torsten Ralf, Kammers., Dresden-A. 16, Comeniusstr. 81. Gustaf Rödin, W 30, Berchtesgadener Str. 4 (Fernspr. 265129). Michael v. Roggen, Hal., Karlsruher Str. 29 (Fernspr. 972096). Helge Roswaenge, Kammers., Wannsee, Grüner Weg 19 (Fernspr. 805097). Franz Sauer, Charl. 5, Leonhardtstr. 6 (Fernspr. 344079). Heinrich Schlusnus, Kammers., Charl. 9, Jasminweg 4 (Fernspr. 723151). Gino Sinimberghi, i. Th. z. erfr. Set Svanholm, Stockholm, i. Th. z. erfr. Franz.

Völker, Kammers., Charl. 9, Branitzer Pl. 3 (Fernspr. 990668). Gerhard Witting, Wilmersd., Nassauische Str. 31 (Fernspr. 876385). Marcell Wittrisch, Kammers., Hal., Paulsborner Str. 87 (Fernspr. 974815). Fritz Wolff, Kammers., Zehlend., Machnower Str. 37 (Fernspr. 849643). Hans Wrana, NW 87, Klopstockstr. 20 (Fernspr. 391664), Erich Zimmermann, Kammers., Charl. 9, Eichenallee 16 (Fernspr. 993462).

Damen (Anzahl 24): Irmgart Arngart, Spandau, Jaczostr. 74 (Fernsprecher 376685). Margarete Arndt-Ober, Kammers., Charlottenburg, Schloßstr.30-31 (Fernspr. 348385). Anna Beate Asserson, Charl. 9, Kaiserdamm 105 (Fernspr. 938038). *F* Erna Berger, Kammers., Charl. 4, Weimarer Str. 50 (Fernspr. 310510). *F* Ruth Berglund, Kammers., Grunew., Fontanestr. 12 a (Fernspr. 896168). *F* Margary Booth, Charl. 4, Wielandstraße 10 (Fernspr. 321079). *F* Paula Buchner, Kammers., Stuttgart, Ameisenbergstr. 30. *F* Maria Cebotari, Kammers., Charl. 9, Hessenallee 12 (Fernspr. 990985). *F* Franziska v. Dobay, Schmargend., Hundskehlestr. 18 (Fernspr. 895230). Martha Fuchs, Kammers., Wilm., Kaiserallee 27 (Fernspr. 863438). *F* Käthe Heidersbach, Kammers., Großglienicke b. Kladow, Seeblick (Fernspr. 808845). Annie Kley, Schmargend., Salzbrunner Str. 44 a (Fernspr. 895055). *F* Margarete Klose, Kammers., Charl. 5, Wundtstr. 58-60 (Fernspr. 932548). Irmgard Langhammer, Zehlend., Neue Straße 26. *F* Frieda Leider, Kammers., Charl. 9, Reichsstr. 107 (Fernspr. 995770). *F* Tiana Lemnitz, Kammers., Grunew., Trabener Str. 76 a. *F* Elfriede Marherr, Charl. 4, Wielandstr. 29 (Fernspr. 915780). *F* Maria Müller, Kammers., Frohnau, Maximiliankorso 66 (Fernspr. 470258). Olga Rieser, Charl. 4, Mommsenstr. 44 (Fernspr. 962428). *F* Gertrud Rünger, Kammers., Kleinmachnow, Fontanestr. 22 (Fernspr. 849084). Hilde Scheppan, W 35, Großadmiral-v.-Koester-Ufer 81 (Fernspr. 224186). *F* Carla Spletter, Hal., Küstriner Str. 2 (Fernspr. 973654). *F* Else Tegetthoff, Hal., Küstriner Str. 3 (Fernspr. 960533). Viorica Ursuleač, Kammers. i. Th. z. erfr.

**Leitung der Bühneninspektion** (Anzahl 3): Arthur Neudahm, Leiter, Brieselang b. Neufinkenkrug, Hindenburgallee 11. Ernst Bandow, Charl. 5, Philippistr. 1 a, u. Georg Brauner, W 57, Dennewitzstr. 5, Hilfsarb.

**Szenerie-Inspektion** (Anzahl 2): Geza Gurnik, Neuk., Edmundstr. 7 (Fernspr. 627426). Paul Zeidler, Spandau, Ruhlebener Str. 147 (Fernspr. 372363).

**Komparserie-Inspektor** (Anzahl 1): Alfred Kunze, N 24, Gr. Hamburger Straße 15-16.

**Einhelfer** (Anzahl 3): Wilhelm Bruckhoff, Südende, Doellestr. 24. *F* Gertrud Hildebrand, Stegl., Flemmingstr. 23. *F* Christine Lues, Wilm., Prager Pl. 1.

**Opernchor:** Chorsänger (Anzahl 51): Richard Behrendt, Charl., Sybelstraße 45. Robert Berg, Karlsh., Köpenicker Allee 22. Heinz Bungard, Charl., Wilmersdorfer Str. 75. Erich Clemenz, Weidmannslust, Benekendorffstr. 103. Bernhardt Dedner, Tempelhof, Hessenring 44. Friedrich Deiß, O 34, Warschauer Straße 78. Reinhold Ehret, SW 61, Belle-Alliance-Str. 65. Paul Fischer, SW 68, Wilhelmstr. 135. Heinz Flake, W 50, Rankestr. 2. Eugen Fröhlich, Lichtenb., Hagenstr. 52. Hermann Grabow, Babelsberg, Schützendamm 69. Fritz Graef, Charl. 5, Dresselstr. 2. Günther Grünenthal, Blankenfelde, Post Mahlow, Bez. Potsdam, Im Gehölz 17. Karl Hamann, C 2, Oberwallstr. 18. Georg Heckel, Lichtenb., Schlichtallee 3. Wilhelm Heyer, NW 7, Prinz-Louis-Ferdinand-Str. 5. Hermann Hentschel, N 54, Rosenthaler Str. 43. Kurt Hofer, Buchholz, Zimbelstr. 54. Hans Holbach, Hermsd., Seestr. 6. Franz Holle, Neuheiligensee, Schulzendorfer Str. 64. Artur Jakob, Oberschönew., Parsevalstr. 10. Theodor Kiendl, Wilmersd., Pfalzburger Str. 39. Sebastian Knipper, N 4, Krausnickstr. 3. Heinz Knirlberger, NW 87, Agricolastr. 31. Willi Kraehnke, N 54, Neue Schönhauser Str. 15. Bernhard Landwer, Lehnitz b. Bln., Birkenwerder Weg 27. Leo Laschet, Charl., Holtzendorfstr. 13. Arno Pieper, Blankenfelde, Kr. Teltow, Schlageterstr. 15. Erich Pina, SW 61, Großbeerenstr. 56. Otto Reimann, Charl. 9, Fredericiastr. 25 a. Werner Roese, Neukölln, Wilhelm-Busch-Str. 18. Kurt Romeburg, NO 55. Lange-

marckstr. 17 Willi Rose, W 35, Derfflingerstr. 16. Paul Seidler, Reinickend. Ost, Genfer Str. 99., Ernst Spangenberg, W 57, Kirchbachstr. 5. Bernhard Sperber, SO 36, Harzer Str. 84/5. Ernst Schall, Fried., Rotdornstr. 4. Hans Schmidt-Römer, NW 87, Wikinger Ufer 2. Willi Schrader, Charl. 4, Mommsenstraße 49. Wilhelm Schüßler, N 113, Dunckerstr. 49. Walter Sohn, NW 40, Flemingstr. 12. Robert Steininger, Lichterf.-Ost, Salzunger Pfad 19. Franz Tretkowski, W 8, Oberwallstr. 20. Wilhelm Vetter, Tempelh., Kaiserin-Augusta-Straße 16. Albert Wehrle, C 54, Auguststr. 49. Theo Westerhold, N 4. Bernauerstraße 4. Ernst Wiechert, Charl., Richard-Wagner-Str. 9. Ernst Winkelbach, Johannisth., Hagedornstr. 72. Otto Wünsche, Charl. 5, Dresselstr. 2a. Paul Zienicke, Reinickend.-O., Genfer Str. 59. Hermann Zimmermann, NO 18, Am Friedrichshain 25.

Chorsängerinnen (Anzahl 51): Hildegard Ahlendorf, Charl., Mommsenstr. 21. *F* Margarete Baumann, Mariend., Kaiserstr. 13. Therese Bergel, Halensee, Joachim-Friedrich-Str. 32. *F* Gertrud Biedermann, Wilhelmsruh, Schönholzer Weg 13. *F* Hildegard Borchard, Tempelhof, Wolframstr. 9. Emily Buse, Lichterf.-Ost, Wilhelmstr. 31c. *F* Grete Clauß, Lankw., Leonorenstraße 83. Anni Cornelius, SW 29, Hasenheide 65. Margarete Craß, W, Münchener Str. 33. *F* Friedel Dechert, W 62, Nettelbeckstr. 20. Kati Drommershausen, NW, Klopstockstr. 50. Margarete Feige, W 35, von-der-Heydt-Str. 8. Hildegard Götze, Nicolassee, Tristanstr. 17a. Lotte Golz, Kaulsdorf, Dorfstr. 3. Charlotte Gosebruch, Charl., Knesebeckstr. 87 III. *F* Ursula Heucke, Charl., Gervinusstr. 14. *F* Elisabeth Hey, NW 7, Prinz-Louis-Ferdinand-Str. 5. Elke Jensen, NW 87, Elberfelder Str. 29. F Hertha Klust, Wilmersd., Mecklenburgische Str. 62. *F* Herta Langendorff, NW 7, Friedrichstr. 129. Anni v. Ledebur, Wilmersd., Nassauische Str 36. *F* Friedel Lüddecke, Zehlend.-Mitte, Riemeisterstraße 152. Luise Mahn, Karlsh., Auguste-Viktoria-Str. 26. Loulou Michels, W 15, Bleibtreustr. 32. *F* Charlotte Muhl, N. 4, Krausnickstr. 24. Gertrud Müller, Schöneb., Eisenacher Str. 45. Henriette Paetsch, Wilhelmsruh, Schönholzer Weg 13. *F* Anni Pförter, Tempelh., Domnauer Str. 34. *F* Ilse Pfuhl-Jacobs, Charl. 2, Knesebeckstr. 8/9. Johanna Philipp, W 30, Nollendorfstr. 15. *F* Hella Raupach-Möller, Alt-Glienicke, Wegedornstr. 246. *F* Elisabeth Rose-Reusche, W 35, Derfflingerstr. 16. Ernestine Reuter, Charl. 2, Goethestr. 70. Felicitas Rohn, Pank., Binzstr. 56. *F* Ilse Löbl-Bannog, Reinickendorf-West, General-Barby-Str. 52 Suse Schluppeck, Charl. 2, Niebuhrstr. 3. Lele Sievert, Stegl., Bismarckstr. 6. Lieselotte Spandl-Kopp, Halensee, Kurfürstendamm 103/4. *F* Clara Scharlipp, NW 21, Rathenower Str. 23. *F* Ruth Schneider-Raupp, Lichterfelde, Hindenburgdamm 57e. Therese Steinkamp, Halensee, Hektorstr. 4. Anna Stolzenwald, Neuk., Weserstr. 189. Dora Tiede, Tempelh., Blumenthalstr. 13. *F* Elsbeth Tiefert, Grünau, Germanenstr. 131. *F* Frieda Vetter, Tempelh., Kaiserin-Augusta-Str. 16. *F* Else Vogel, SW 11, Möckernstraße 131. *F* Ilse Wermter, Grünau, Falkenbrunnstr. 54c. *F* Käte Winkelbach, Johannisthal, Hagedornstr. 72. Friedel Wruck, NW, Klopstockstr. 50. *F* Charlotte Zeiler, Charl. 4, Wielandstr. 36. *F* Maria Zimmermann, NO 18, Am Friedrichshain 25.

**Tanzgruppe:** Herren (Anzahl 16): Wilhelm Altvater, Gustav Blank, Albert Burkart, Herbert Hanschke, Karl Hildebrand, Rolf Jahnke, Hermann Joachim ⚔, Hans Rudolf Joop, Richard Larkens, Walter Laschinski ⚔, Peter Neitsch, Michael Piel, Robert Robst, Gerhard Rummelt, Karl Joachim Scheibe, Herbert Thederan, Bernhard Wosien, Horst Zobel.

Damen (Anzahl 33): Ella Behrendt, Annemarie Brandt, Ursula Busse, Ellen Drexel, Manon Ehrfur, Gisela Free, Regina Gallo, Hildegard Grabert, Gerda Karen, Golli Kasper, Friedel Knirlberger, Nana Kohrs, Lotte Krammerer, Eva Kraneis, Sigrid Logan, Anneliese Mertz, Ilse Meudtner, Liselotte Michaelis, Irmgard Nebel, Gerda Otto, Senta Pigge, Margot Regelin, Jolanda Reinhardt, Hannelore v. Reitzenstein, Christiane Richter, Friedel Romanowski, Erna Sander, Käthelore Schenk, Liselotte Schmelzeisen, Erna Steindamm, Gerda Stelzig, Edith Türckheim, Viola Zarell.

**Kammertanzgruppe:** Künstl. Leit.: Lizzie Maudrik; musikal. Leit. Herbert Trantow.

Einzel-Tänzer: Manon Ehrfur, Regina Gallo, Golli Kasper, Ilse Meudtner, Lieselotte Michaelis, Friedel Romanowski, Edith Türckheim, Gustav Blank, Rolf Jahnke, Bernhard Wosien.

**Komparserie:** Alfred Kunze, Komparsinspekt., O 112, Wühlischstr. 8. Andreas u. Beckmann, Statisten.

**Orchester:** 142 Mitglieder. Konzertmeister: Prof. Georg Kniestädt, W 35, v.-d.-Heydt-Str. 8. Rudolf Schulz, Charl. 9, Halmstr. 12a. Helmut Zernick, Halensee, Markgraf-Albrecht-Str. 9.

Kammermusiker: (Kammer-Virtuosen führen die Zusatzbezeichnung K.-V.)

I. Violinen: Vorspieler: Franz Seiffert (K.-V.), Friedenau, Südwestkorso 14. Joh. Lasowski (K.-V.), Pankow, Elsa-Brandström-Str. 13. Hans Reinecke, Karlshorst, Stühlingerstr. 1.

Georg Dittrich, Niederschönh., Bismarckstr. 4. Georg Fuhr, Tempelhof, Wulfila-Ufer 51. Hans Wagner, Tempelhof, Kaiserin-Augusta-Str. 18. Alfons Handl, Charl. 2, Grolmanstr. 58. Fritz Wilde, Steglitz, Moltkestr. 7. Gerhard Trill, NW 7, Prinz-Louis-Ferdinand-Str. 5, Aufg. II. Walter Petersen, Charl., Schloßstr. 62. Karl Wagner, Südende, Immenweg 9a. Alfred Schulz, O 112, Mirbachstr. 23. Walter Moritz, Wilm., Homburger Str. 12. Erich Wolf, Steglitz, Barsekowstr. 29. Joh. Steinweg, Neu-Tempelhof, Burghergerstr. 4. Wilhelm Kirch, Wilm., Kreuznacher Str. 26. August Schneider, Karlshorst, Römerweg 104.

II. Violinen: Vorspieler: Willi Heinemann (K.-V.), Mariend., Blumenweg 11. Karl Knaack, W 50, Prager Str. 27. Fritz Laurs, Nikolassee, In Mittelbusch 9. Willi Rosenthal, N 65, Edinburger Str. 9.

Paul Uka, Wilmersd., Emser Str. 18. Willi Weidemann, N 24, Krausnickstraße 20. Paul Friedemann, W 15, Uhlandstr. 149. Fritz Kammann, Steglitz, Klingsorstr. 31. Rich. Müller, Pank., Paracelsusstr. 10. Fritz Krannich, Tempelh., Albrechtstr. 121. Max Fischer, Halensee, Joachim-Friedrich-Str. 12. Hugo Karweg, Charl., Windscheidstr. 3a. Gerh. Müller, Schöneb., Am Park 19. Fritz Panzer, Stegl., Stubenrauchpl. 2. Gerhard Pohl, Charl., Uhlandstr. 40. Heinrich Leesmeister, NW 7, Albrechtstr. 22. Rudolf Plato, Friedenau, Offenbacher Str. 5. Josef Schöberl, Alte Jacobstr. 12/19.

Bratschen: Solobratscher: Karl Reitz, Charl. 9, Kranz-Allee 55. Heinz Wigand, N 113, Wisbyer Str. 13. Vorspieler: Otto Klust, Friedenau, Wilhelmshöher Str. 14. Heinz-Herbert Scholz, Stegl., Leyden-Allee 55.

Ernst Urack, Gr.-Lichterf., Augustastr. 28. Fritz Gebel, Lichterf., Weißdornweg 4/5. Friedr. Schnitt, NW 7, Prinz-Louis-Ferdinand-Str. 5. Jean Hagen, Schöneb., Ebersstr. 29. Bruno Estermann, Strausberg, Hindenburgstr. 1. Martin Hönicka, Pankow, Prinz-Heinrich-Str. 31. Erich Post, N 65, Müllerstr. 90. Richard Jauch, Hohenschönhausen, Suermandstr. 57.

Celli: Solocellisten: Walter Lutz, Lankwitz, Havensteinstr. 16. Karl Dechert (K.-V.), Schöneb., Kaiser-Friedrich-Str. 13. Vorspieler: Paul Treff, Schöneb., Kolonnenstr. 43/49. Paul Walter, O 17, Beymestr. 12.

Karl Köhnke, Charl. 5, Saldernstr. 3. Fritz Dechert, W 57, Steinmetzstr. 35. Paul Ebel, Charl., Sömmeringstr. 16. Paul Panzer, Stegl., Mariendorfer Str. 31. Ernst Zimmermann, Spandau, Wröhmännerstr. 9. Erwin Bartels-Troje, Kl. Machnow, Im Walde 5. Werner Menge, Karlsh., Lahnsteiner Str. 1. Richard Klemm, Lankw., Havensteinstr. 16b. Hermann Rohde, W 57, Elsholzstr. 14.

Bässe: Vorspieler: Joh. Krüger, Lichterf., Unter den Eichen 94. Willi Clasen, W 57, Bülowstr. 20. Georg Zschenker, Zehlend., Argentinische Allee 190b.

Mart. Kästly, Stegl., Elisenstr. 25. Paul Neugebauer, Stegl., Zimmermannstraße 19. Hans Stirz, Friedenau, Wilhelmshöher Str. 7. Hans Hartwig, Charl. 2, Pestalozzistr. 106. Franz Reiter, Kolonie „Klein-Machnow", Rosenhag 6. Hermann Schumacher, Wilmersd., Wetzlarer Str. 13. Herbert Krüger, Zehlend. 4, Kl. Machnow, Spandauer Weg 49.

Harfe: Prof. Max Saal, NW 87, Siegmundshof 21. Karl Zöller, Charl. 1, Lohmeyerstr. 26. Dora Wagner, Wilm., Mecklenburgische Str. 26.

Flöten: Paul Luther (K.-V.), Fried., Wilhelm-Hauff-Str. 21 II. Karl Waßmundt, N 58, Weißenburger Str. 26. Hans Frenz, Charl., Spielhagenstraße 12. Georg Müller, Mariend., Attilastr. 60. Hans Savage, Birkenwerder, Flora-Allee 8. Oskar Fischer, Nikolassee, Prinz-Friedrich-Leopold-Str. 18.

Oboen: Otto Arnoldt (K.-V.), Stegl., Kniephofstr. 41. Willi Meier, Charl., Fredericiastr. 8. Walter Löscher, Niederschönhausen, Idastr. 24. Georg Zell, Wilmersd., Württembergische Str. 20. Ewald Preis, Wilmersd., Wetzlarer Straße 17. Eugen Gerigk, Fried., Menzelstr. 30.

Klarinetten: Paul Boehlke, SW 61, Yorckstr. 22. August Heydiri, Südende, Stephanstr. 15. Adolf Mützelburg, Charl. 1, Tegeler Weg 97. Albert Nagel, Stegl., Kühlebornweg 18. Johannes Kapell, Charl. 4, Kaiser-Friedrich-Straße 50a. Heinrich Geuser, Charl. 9, Mecklenburg-Allee 25. Paul Blöcher, Wilmersd., Nassauische Str. 41.

Fagotte: Otto Glaß (K.-V.), Schlachtensee, Friedrich-Wilhelm-Str. 40. Willy Fugmann, Spandau, Teltower Str. 6. Herbert Wonneberger, Schmargend., Sylter Str. 2. Otto Brandt, Friedenau, Rembrandtstr. 7. Arno Babucke, Steglitz, Treitschkestr. 19b. Johannes Zuther, Zehlend., Sundgauer Str. 105.

Tuba: Fritz Runge, NW 40, Lehrter Str. 11. Wilhelm Bley, Schmargend., Dievenowstr. 34.

Hörner: Gerhard Burdack, Mariend., Siedlung Daheim, Klausenpaß 23. Gustav Gierschner, Wilmersd., Hildegardstr. 7. Hans Berger, Stegl., Herfurthstraße 6a. Anton Stengl, Neuk., Stuttgarter Str. 61. Kurt Rabe, Niederschönew., Farnstr. 25. Rich. Matzick, Kladow, Seebergestr. D. Oskar Linke, Spand., Franzstr. 15. Hermann Neuling. Wilmersd., Hildegardstr. 9. Robert Pawlik, Wilmersd., Mecklenburgische Str. 26a. Josef Koller, W 57, Yorckstraße 43. Paul Schulz, Wilmersd., Uhlandstr. 118/119.

Trompeten: Karl Woll, Charl., Rönnestr. 24. Hans Bode, Friedenau, Wiesbadener Str. 79. Otto Zänsler, Zehlendorf, Onkel-Tom-Str. 123. Louis Büttner, Charl. 2, Waitzstr. 10. August Friese, Karlshorst, Gundelfingener Str. 6. Karl Nierenz, Friedenau, Sieglindestr. 8. Arnold Mallzahn, Spandau, Schönwalder Str. 53. Wilhelm Carlsen, Neutempelh., Manfred-von-Richthofen-Str. 13.

Posaunen: Heinr. Gottschalk, Ransdorf b. Bln., Seekorso 59. Alfred Jacobs, Charl. 2, Knesebeckstr. 8/9. Wilh. Schrade, N 113, Kuglerstr. 21. Wilhelm Ungewitter, NO 55, Chodowieckistr. 41. Emil Franetzki, Spand., Wustermarker Str. 30. Fritz Ramin, Friedenau, Varziner Str. 8, Port. I. Otto Hartmann, Friedenau, Beckerstr. 10. Arthur Mohneke, Tempelh., Wulfila-Ufer 52.

Pauken: Fritz Kroeger, Friedenau, Südwestkorso 48. Franz Krüger, Prof., NW 87, Jagowstr. 43. Oskar Kögler, Steglitz, Johanna-Stegen-Str. 2.

Janitscharen: Max Bellmann, Lichterf.-Ost, Wienroder Pfad 13. Herm. Ohlberg, NW 87, Agricolastr. 30. Kurt Engel, W 30, Luitpoldstr. 14.

**Orchesterinspektor** (Anzahl 1): Arthur Mohneke, Tempelh., Wulfilaufer 52 (Fernspr. 757535).

**Orchesterwarte** (Anzahl 5): Arthur Fehse, Schöneb., Gustav-Müller-Str. 32 Paul Meier, Reinickend.-Ost, Mickestr. 1. Josef Widmann, Mariend., Siedlung Daheim, Hochfeilerweg 30. Richard Böhm, Reinickend.-Ost, Mickestr. 3. Walter Mix, NO 55, Langemarckstr. 7.

**Techn. Bühneneinrichtungsstände** (Anzahl 17), **techn. Mitglieder** (Anzahl 307): S. a. Maschinenwesen, techn. Oberleitung (Anzahl 145): Max Hübner, Maschinenmstr.): Opernhaus Unter den Linden Freudenberg, Thm. Kurt Richter, Masch.-Inspekt. Albert Stegemann u. Wilhelm Spaller, Obergeräteverw. Paul Schmidel, Belm. Otto Saland, Oberbel. Hermann masch., 7 angest. Bel., 11 Hilfsbel. Maschm. m. 32 angest. Masch., 56 Hilfs-2 angest. Kraftwf., 2 Hilfskraftw. 1 angest. Geräteverw., 11 Hilfsgeräteverw., heizer u. Umf., 3 Thwarte. 3 angest. Heizer u. Umformer, 10 Hilfs-

Schauspielhaus (Anzahl 114): Willi Ehle, techn. Leiter. Franz Kaiser, Thoberm. Paul Schön u. Karl Reetz, Thm. Paul Jähnig, Belm. Willi Meyer u. Felix Donner, Oberbel. Herm. Schültzke, Obergeräteverw. 13 angest. Masch., 52 Hilfsmasch., 3 angest. Bel., 11 Hilfsbel., 3 angest. Geräteverw., 8 Hilfsgeräteverw., 1 angest. Heizer, 8 Hilfsheizer, 1 Kraftwagenf., 1 Hilfskraftwagenf., 3 Hilfstheaterw., 2 Fahrstuhlf.

Kleines Haus (Anzahl 4): Harning, Thm. W. Mayer, Belinspekt. Willi Kunze, Geräteverw. 3 angest. Masch., 25 Hilfsmasch., 9 Hilfsbel., 5 Hilfsgeräteverw., 3 Hilfsheizer.

Malersaal: a) Prinz-Friedrich-Karl-Straße (Anzahl 23): Karl Doll, I. Maler u. Vorst. d. Malersaals. Heese Linke, Lüddemann, Höwing, Sommerfeld, Bethge, Bitterlich u. Kastner. 2 Thmal., 2 Zeichner, 7 Farbenreiber, 5 Näherinnen.

b) Karlshorst (Anzahl 8): Berthold Adolph, I. Mal. u. Vorst. d. Malersaals. Feldwabl, Suhr u. Scholz, Thmal. 2 Farbenreiber, 2 Näherinnen.

Tischlerei a) Prinz-Friedrich-Karl-Straße (Anzahl 90): Hohmann, Oberwerkm. Bielenberg, Werkm. 16 angest. Tischler, Drechsler, Tapezierer, 58 Hilfstischler, 7 Masch.-Wärter, Schlosser, Elektriker, 3 Näherinnen, 2 Blumenbinderinnen, 2 Kaschiererinnen.

Dekorationsmagazin: (Anzahl 20): Kraack, Magazinm. 19 Magazinarbeiter.

**Garderobenverwaltung** (Anzahl 155): Köstümwerkstätten: Anna Pfusch u. Gertrud Pätschke, I. Gardm. Alfred Grzesch u. Fritz Pink, Gardm. Bruno Franke, Zuschneider. 2 angest. Schneid, 29 Schneid., 31 Schneiderinnen, Wilhelm Nikutta, Schumacherm. 1 angest. Putzmach., 1 Putzmach., 2 Spritzerinnen, 1 Hutmach.

Opernhaus: Obergard. Hausding, Kraft. Chef-Maskenbildn. Herm. Wendt u. E. Schmidt, 2 angest. Garderobier, Oberfris. Karp. I. Solofris. 7 angest. Gard., 4 Hilfsgard., 9 Hilfsgarderobieren, 4 Friseure, Friseusen.

Schauspielhaus: Arlt, Fris. 1 angest. Gard. 3 Friseure, 2 Friseusen, 3 Hilf-

Kleines Haus: Arnhold u. Mayer, Obergard. Bähring, I. Fris. 3 Hilfsgard., 1 Hilfsgarderobiere. 2 Friseure, 1 Friseuse.

Kostümmagazine (Französische Str. 30). Michel, Magazinm. Thomaske, Magazinverw. Grundmann u. Sattler, Magazinverwalterinnen. 5 angest. Gard., 2 Hilfsgard., 5 Hilfsgarderobieren, 2 angest. Transport., 2 Hilfstransporteure.

Kostümmagazine (Französische Str. 31): Jurzick, Magazinm. Rosikiewicz, Rüstm. Geßner, Magazinverwalterin. Puwalla, Br. Magaz.-Verw. 2 angest. Garderobiers, 1 Hilfsgarderob., 1 Hilfsgarderobiere, 2 Klempner, 1 Rüstgeh.

**Hausverwaltung** (Anzahl 113): Opernhaus: Kirrmann, Hausm. 6 Theaterwarte. 27 Hilfsleute.

Schauspielhaus: Behnke, Hausm. 3 Thwarte u. 30 Hilfsleute.

Magazine und Verwaltungsgebäude: Sommer, Hausm. 2 Thwarte u. 28 Hilfsleute

Kleines Haus: Schmitthofer, Verw.-Assist. als Hausm., u. 13 Hilfsleute.

**Reichstheaterkammer — Fachschaft Bühne:** Arbeitsausschuß: Oper: Rudolf Bockelmann, Obm. Felix Fleischer, Obm.-Stellv. Gerhard Witting, Kassenw. Gerhard Steeger, Heinz Knirlberger, Wilhelm Vetter, Karl Hildebrand u. Robert Robst, Beis. Margarete Klose, Hertha Klust, Edith Türckheim, Vertrauensd.

Schauspiel: Karl Haubenreißer, Obm. Paul Hartmann, Obm.-Stellv. Willi Ehle, Schriftw Erich Dunskus, Kassenw. Hermine Körner, Vertrauensd.

Vertrauensmänner: Bohmeier, Haubenreißer, Hildebrand, Knirlberger, Marcus, Mitlacher, Schulz.

## II. Deutsches Opernhaus. Berlin-Charlbg., Bismarckstr. 34/37.

(Fernspr. Verwaltung 300501, Kasse 300231.)

Geschäftsstunden durchgehend.

(Das Theater wurde am 7. November 1912 eröffnet und im Sommer 1935 umgebaut. Es faßt 2098 Personen. Stromart: Drehstrom. Betriebsspannung: 120 Volt. Spielzeit: 21. August 1939 bis 4. Juli 1940 mit 6 Wochen bezahltem Urlaub anschließ.)

Reichspropagandaamt: Gau Berlin, Sitz Berlin.
Landesleiter d. RThK.: Gau Berlin, Sitz Berlin.
Zuständiges Bezirks-Schiedsgericht: I Berlin.
Gemeinnützige Anstalten: Es besteht eine eigene Ruhegeldsatzung.

**Eigentümer:** Das Deutsche Reich.

**Betriebsführung** erfolgt durch das Reichsministerium für Volksaufklärung und Propaganda.

**Generalintendant:** Kammers. Wilhelm Rode, Senator in der Reichskulturkammer.

**Verwaltungsdirektor und Stellvertreter des Generalintendanten:** Dr. Hans Maeder, Oberreg.-Rat.

**Künstl. Beirat des Generalintendanten:** Hans Batteux (s. Spiell.).

**Künstl. Betriebsbüro** (Anzahl 4): Carl Frühauf, Dir. Richard Reuther, Assist. (s. Solorep.). Hildegard Lorenz, Sekr. Rudolf Heidrich, Thwart. Sekretärin des Gen.-Intend.: Luise Bernard.

**Dramaturg und Vorstand des Nachrichtenbüros:** Karl Hermann Müller, Frohnau, Markgrafenstr. 46 (Fernspr. 472364). Dora Baer, Angest.

**Werbeleiter:** Heinz Hammers (s. Stammsitz-Abt.).

### Verwaltung (Anzahl 11):

Hans Fischer, Verw.-Amtmann. Paul Lohauß, Reg.-Ober-Inspekt. Alfred Kasten, Reg.-Inspekt. Werner Stephany u. Klaus Dzialas, Büroangest. Hildegard Kremzow, Jenny Rapp, Erika Dowald u. *F* Olga Kipp, Sekr., Maria Potocki u. *F* Gisela Vockrodt, Angest.

Hauptkasse und Buchhaltung (Anzahl 8): Rudolf Zloch, Reg.-Ober-Inspekt., Kassenleit. Erich Gabriel, Hauptkass. Paul Remling u. Heinrich Werner, Buchh. *F* Friedel Ziermann u. Heinz Kruschel, Lohnbuchh. Arthur Bordowich, Heinrich Fehrs, Angest.

Stammsitzabteilung (Anzahl 13): Heinz Hammers, Vorst (s. Werbeleiter). Ernst Zühlsdorf, Kass. Hildegard Dowaldt, Sekr. Gertrud Nadolsky, Gertrud Trende, Eva Schultz, Inge Berthold, Georg Goerke, Elsbeth Schreiber, Gerhard Wilke, Rudolf Lieke, Walter Hollmann u. Georg Winkelmann, Angest.

Eintrittskartenkassen (Anzahl 3): *F* Erna Kohler, *F* Erna Wiese u. Franziska Nachtweide, Kass.

Bibliothek (Anzahl 4): Hans Hofmann, Bibl. Julius Heißner, Bibl.-Geh. Franz Steckert, Notenschreiber. Otto Nauwerk, Buchbinder.

Hausinspektion (Anzahl 117): Theodor Supplitt, Haus-Oberinspekt. Oskar Stoll, Bürogeh. Adalbert Andrzejczak u. Albert Daeke, Hausarb. August Witte, Schlosser. Paul Proschwitz, Otto Ewald, August Rönnebeck, Paul Handke, Otto Lüpke, Alfred Petsch, Ernst Eichelbaum, Friedrich Meister, Hermann Zullkowski, Carl Buschmann, Paul Engel, Gustav Schößler u. Albert Willumat, Pförtner. Pankraz Wiedemer, Bühnenwächter. Max Schöbe, Bürogeh. Otto Schlicker, Fahrstuhlführer. Türschließer: 1 Oberplatzanweiser, 22 Platzanweiser. Kleiderwärterinnen: 35 Frauen. Reinigungspersonal: 2 Oberfrauen, 36 Frauen.

Botenmeisterei (Anzahl 9): Wilhelm Galaske Oberbotenm. Otto Rehfeld, Otto Jeske, Johann Althoff, Heinr. Udolph, Kurt Ahrendt u. Max Preuß, Thdien. Theodor Stock u. Georg Gabbert, Telef.

**Theaterarzt:** Dr. med. Wilhelm Hilsinger, Magistrats-Obermedizinalrat.

## Bühnenvorstände.

**Spielleitung** (Anzahl 4): Wilhelm Rode (s. Gen.-Intend.). Prof. Alexander d'Arnals, Schöneb., Wexstr. 63 (Fernspr. 718172). Hans Batteux (s. Vorst.). Kammers. Gotthelf Pistor, Frohnau, Huttenstr. 6 (Fernspr. 471215). Kammers. Adolf Gröbke, Leit. d. musikal. Studios, Charl., Fredericiastr. 3 (Fernspr. 936656).

**Tanzdirektion** (Anzahl 3): Rudolf Kölling, Tanzm., Charl., Bredschneiderstraße 10. Ines Mesina, Assist. u. Leit. d. Kindertanzgr., Charl., Bismarckstraße 70 (Fernspr. 314854). Werner Allius, Tanzinspekt. (s. Chorinspekt.).

**Musikdirektion** (Anzahl 4): I. Generalmusdir. Artur Rother, Charlottb. 9, Leistikowstr. 2. II. Arthur Gröber, Kpllm., Grunew., Jagowstr. 7. Walter Lutze, Staatskpllm., Charl., Württemberg-Allee 10 c (Fernspr. 992317). Tanzkpllm.: Leo Spies, Grunew., Alte Allee 18 (Fernspr. 931365).

**Chordirektion** (Anzahl 2): Prof. Hermann Lüddecke, Chordir., Finkenkrug, Waldstr. 42. Werner Allius, Chor- u. Tanz-Inspekt., Charl., Kaiserdamm 100 (Fernspr. 932466).

Solorepetitoren (Anzahl 7): Richard Billeb, Charl., Richard-Wagner-Str. 52 (Fernspr. 348450). Albert Busch, Charl., Wilmersdorfer Straße 161 (Fernspr. 313882). Adolf Radtke, Charl., Krumme Str. 52-53 (Fernspr. 311042). Richard Reuther, Charl., Kaiserdamm 113 (Fernspr. 341425). Otto Schaefer, Charl., Olympische Str. 8 (Fernspr. 994009). Raimund Schlesier, W 15, Sächsische Str. 9 (Fernspr. 925260). Hans Thierfelder, Charl., Westendallee 110 (Fernspr. 995456).

Chorkorrepetitor (Anzahl 1): Nikolaus Kammer, Wilmersd., Duisburger Str. 17 (Fernspr. 927365).

Tanzkorrepetitor (Anzahl 1): Hans Keßner, NO 18, Landsberger Straße 78, Haus 4 (Fernspr. 512667).

**Techn. Direktion** (Anzahl 6): Dipl.-Ing. Prof. Kurt Hemmerling, techn. Dir. Paul Ueberall, Beloberinspekt. Techn. Büro: Leiter: Siegfried Goebel. Robert Jasper, Büroangest. Robert Stahlbaum, Materialienverw. Leonhard Trautmann, Assist.

**Trachten-Abteilung** (Anzahl 2): Otto Moll, Obergewandm. Friedrich Knauth, Cheffris.

**Ausstattung** (Anzahl 2): Prof. Benno von Arent, Reichsbühnenbildn. Günther Krause, Bühnenbildn.

## Darstellende Mitglieder.

Sänger (Anzahl 26): Paul Beinert, Zehlendorf, Schütz-Allee 122 (Fernspr. 760195). *Michael Bohnen, W, Kurfürstendamm 50 (Fernspr. 910736). Hans Broermann, SW 11, Tempelhofer Ufer 35 a (Fernspr. 193628). Gotthold Ditter, Frohnau, Zeltinger Str. 34 (Fernspr. 472956). Reinhard Dörr, Charl., Lietzensee-Ufer 9c (Fernspr. 933769). Hans Florian u. Valentin Haller, Charl., Uhlandstr. 173/174 (Fernspr. 315558). *Edwin Heyer, Weinmeisterhöhe an der Havel (Post Spandau), Weingartenweg 20 (Fernspr. 37960). *Eduard Kandl, Charl., Riehlstr. 3 (Fernspr. 932706). *Eyvind Laholm, i. Th. z. erfr. Wilhelm Lang, Charl., Kaiser-Friedrich-Straße 54 (Fernspr. 312557). *Walther Ludwig, Grunew., Hagenstr. 31 (Fernspr. 892479). Hanns Heinz Nissen, Wilm., Wittelsbacher Str. 29 (Fernspr. 876060). Henk Noort, Lichterf.-Ost, Draisweg 23 (Fernspr. 741636). *Gotthelf Pistor (s. Spiell.). Georg Rahtjen, Charl., Schillerstr. 21. (Fernspr. 316395). *Hans Reinmar, Charl., Bismarckstr. 108 (Fernspr. 319225). *Wilhelm Rode, i. Th. z. erfr. *Wilhelm Schirp, Weinmeisterhöhe (Post Spandau), Küfersteig 6 (Fernspr. 379491). *Karl Schmitt-Walter, Charl. 9, Oldenburgallee 51 (Fernspr. 992541). Rudolf Schramm, W 50, Fürther Str. 10 (Fernspr. 247671). Wilhelm Spering, Charl., Hebbelstr. 16 (Fernspr. 301188). Günther Treptow, W 30, Barbarossastraße 26 (Fernspr. 262256). Ludwig Windisch, Charl., Bismarckstr. 85 (Fernspr. 320404). Hans Wocke, Hal., Paulsborner Str. 90 (Fernspr. 961364). *Willi Wörle, Charl., Olympische Str. 1 (Fernspr. 990441).

Sängerinnen (Anzahl 25): Friedel Beckmann, Halensee, Hektorstraße 5 (Fernspr. 973183). **F* Irma Beilke, i. Th. z. erfr. Carin Carlsson, Hal., Hobrechtsstr. 13 (Fernspr. 976444). *F* Elise v. Catopol, Charl., Windscheidstr. 3 (Fernspr. 346638). *Elisabeth Friedrich, Charl., Gustloffstr. 47 (Fernspr. 932444). Toni Hedderich, W, Fasanenstr. 40 (Fernspr. 927337). Lore Hoffmann, Charl., Gervinusstr. 12 a (Fernspr. 975262). Ruth Jahncke, Charl. 5, Lietzensee-Ufer 4 (Fernspr. 937091). Herta-Karina Kutz, Charl. 4, Lietzensee-Ufer 9 a (Fernspr. 932020). *Elsa Larcén, Charl., Ulmenallee 42 a (Fernspr. 994897). Elsa Lita, Zehlend., Dahlemer Weg 5 a (Fernspr. 761089). Aenne Maucher, Halensee, Georg-Wilhelm-Str. 4 (Fernspr. 976973). Else Meinhart, Charl. 5, Lietzensee-Ufer 8 (Fernspr. 930500). *Constanze Nettesheim, Charl. 4, Weimarer Str. 50 (Fernspr. 310755). **F* Margret Pfahl, Charl., Akazien-Allee 6 (Fernspr. 937257). **F* Tresi Rudolph, Charl., Bismarckstr. 46 (Fernspr. 344464). Helmy Rübsam, Charl., Kaiserdamm 4 (Fenspr. 341685). *F* Marie Luise Schilp, Stegl., Björnsonstr. 16 (Fernspr. 793207). Elisabeth Schwarzkopf, Stegl., Opitzstr. 8 (Fernspr. 728212). *F* Margarethe Slezak, W, Kurfürstendamm 225 (Fernspr. 911219). *F* Berta Stetzler, Charl., Eichen-Allee 60 (Fernspr. 994103). Polyna Stoska, W 15, Kaiserallee 221 (Fernspr. 248531). Anna Tassopoulos, Charl., Olympische Str. 1 (Fernspr. 993901). Nata Tüscher, Grunew., Wißmannstr. 22 (Fernspr. 972012). Erna Westenberger, W 50, Augsburger Str. 44 (Fernspr. 248320).

Die mit * Bezeichneten sind Kammersänger bzw. Kammersängerinnen.

**Spielwarte und Einhelferinnen** (Anzahl 6): Peter Westendorp, Oberspielw., Wilmersd., Barnayweg 9. Emil Brotze, Spandau, Franzstr. 38 (Fernspr. 376176), u. Erich Streubel, Wilmersd., Laubenheimer Pl. 3 (Fernspr. 881990), Spielw. Else Wichert, Charl., Richard-Wagner-Str. 9 (Fernspr. 318114), Maria Richter-Jusseit, Charl., Sybelstr. 13 (Fernspr. 976144), u. Lore Malburg-Manfred, Charl., Maikowskistr. 88 (Fernspr. 345425), Einh.

**Tanz** (Anzahl 42): Rudolf Kölling u. Ines Mesina, Tanzm. (s. Vorst.). Meistertänzer: Rolf Arco, Halensee, Paulsborner Str. 17 (Fernspr. 970700). Meistertänzerinnen: Lieselotte Köster, Charl., Cuno-Fischer-Platz 1 (Fernspr. 937338). Daisy Spieß, Charl., Bretschneiderstr. 10 (Fernspr. 933213). Solotänzer: Kurt Lenz, Wilmersd., Xantenerstr. 15 (Fernspr. 924958). Jockel Stahl, Charl., Mommsenstr. 46 (Fernspr. 323045). Solotanzerinnen: Ursula Deinert, W, Kurfürstenallee 12 (Fernspr. 314383).

Hedy u. Margot Höpfner, Charl., Kaiserdamm 44 (Fernspr. 993326). Mar Rautenberg. Halensee. Kurfürstendamm 141 (Fernspr. 960254). Liesel Spa- linger, Schöneb., Heylstr. 3 (Fernspr. 711119). Tänzer: Paul Buck, W 15, Duisburger Str. 16 (Fernspr. 923923). Gerd Castner, Charl., Sybelstr. 6 (Fernspr. 312865). Rudolf Eimke, Wilmersd., Düsseldorfer Str. 24 (Fernspr. 925221). Conrad Haas, SW 29, Bärwaldstr. 12 (Fernspr. 690757). Carl Jaeger, Charl., Reichsstr. 79 (Fernspr. 992449). Orest Koslowski, W 30, Motzstr. 33 (Fernspr. 255570). Theo Lengersdorf, Charl., Holzendorfstr. 13. Horst Matthießen, Charl., Wilmersdorfer Str. 144 (Fernspr. 302922). Siegbert Preuß, W, Wormser Str. 8. Tänzerinnen: Marcellina Daucha, Schöneb., Heylstr. 8 (Fernspr. 713550). Margarete Deike, Westend, Neuer Fürstenbrunner Weg 3. Helma Eulers, Charl., Suarezstr. 11 (Fernspr. 302569). Friedel Fähnle, W, Tauentzienstr. 6 (Fernspr. 251072). Lilo Herbeth, Westend, Spandauer Berg 30 (Fernspr. 301959). Inge Herbst. Wilmersd., Emserstr. 16 (Fernspr. 864808). Lilo Hettwer, Charl., Wundtstr. 65 (Fernspr. 931920). Inge Heuser. W, Nettelbeckstr. 23 (Fernspr. 252750). Inge Irmer, W. Augsburger Str. 4 (Fernspr. 253592). Magda Jung, W, Regensburger Str. 16 (Fernspr. 245578). Marion Kraus. Charl., Scharrenstr. 18 (Fernspr. 348298). Gudrun Leben, Wilmersd., Nauheimer Str. 45 (Fernspr. 833985). Erna Lindenberg, Wilmersd., Südwest-Corso 50 a (Fernspr. 881777). Helga Normann, Wilmersd., Walter-Fischer-Str. 6 (Fernspr. 875493). Herta Ostermeyer, Charl., Wilmersdorfer Str. 155 (Fernspr. 346397). Hilla Réna, Gr.-Glienicke-Kladow, Otto-v.-Wollank-Straße (Fernspr. 808155). Lil Stahnke, Charl., Reichsstr. 11 (Fernspr. 991274). Hannelore Steinbach, Charl., Wielandstr. 10 (Fernspr. 321074). Margo Ufer, N, Neue Hochstr. 53 (Fernspr. 467128). Helga v. Wangenheim, Charl., Wundtstr. 52 (Fernspr. 931739). Lolo Wichmann, Wilmersd., Konstanzer Str. 10 (Fernspr. 926604).

Vollschüler (Anzahl 4): Annerose Hübner, Ina In, Ingrid Lutz, Eva Preuß.

**Chormitglieder:** Herren (Anzahl 49): Walter Bartoschek, NW 87, Jagowstraße 44 (Fernspr. 391938). Franz Barty, Charl., Schillerstr. 57. Johann Behrens, Charl., Leibnizstr. 30. Robert Beims, Charl., Cauerstr. 6 (Fernspr. 346950). Felix Berghorn, Charl., Wilmersdorfer Str. 15 (Fernspr. 342513). Willy Berghorn, Charl., Mindener Str. 14 (Fernspr. 348748). Otto Berlischke, Charl., Sömmeringstr. 3. Fritz Bozetti, Charl. 5, Dresselstr. 2 (Fernspr. 931428). Werner Christen, Friedenau, Taunusstr. 10. Karl Döbert, W 50. Augsburger Str. 34. Franz Eifinger, Charl., Fritschestr. 61. Max Forkert, Charl., Kollatzstr. 2 (Fernspr. 937116). Ernst Franke, Charl., Tegeler Weg 15. Osmar Giegler, Halensee, Paulsborner Str. 91 (Fernspr. 976495). Hanns Goebel, Charl., Dresselstr. 2a (Fernspr. 937453). Arthur Halwaß, Charl., Quedlinburger Str. 24. Paul Hartmann, Charl., Fritschestr. 75 (Fernspr. 346922). Eugen Hartmannshern, Charl., Sybelstr. 6. Herbert Henkel, Charl., Mommsenstraße 52 (Fernspr. 323170). Erich Heyn, Charl., Weimarer Str. 6 (Fernspr. 314447). Erich Hoffmann, Charl., Kollatzstr. 22. Robert Jonas, Charl., Pestalozzistr. 53. Robert Koffmane, Charl., Kaiserdamm 113. Paul Krusenbaum, Charl., Kantstr. 83 (Fernspr. 340107). Gerhardt Kulik SW 11, Möckernstr. 124. Adolf Kulina, Zehlend.-Mitte, Sven-Hedin-Platz 18. Adolf Kunst, W 57. Bülowstraße 105. Theodor Maaß, Charl., Bismarckstr. 104. Erich Matthießen, Charl., Wilmersdorfer Str. 144 (Fernspr. 302922). Willi Moortz, Charl., Suarezstr. 8. Kurt Niederschuh, Charl., Riehlstr. 9. Andreas Obbekjaer, Charl., Leibnizstraße 87. Hans Obermanns, Charl., Wundtstr. 62. Hans Pick, Charl., Kaiserdamm 99. Gerhard Rosenberg, Charl., Wilmersdorfer Str. 27. Willy Schäffer, Charl., Wernigeroder Str. 15. Franz Silberstorff, Friedenau, Kaiserallee 127. Paul Sommer, Charl., Brahestr. 29. Max Spiegel, Charl., Cauerstr. 32 (Fernspr. 347818). Max Stolle, Charl., Krumme Str. 77. Anton Stradmann, Schöneb., Grunewaldstr. 72. Johannes Triller, Charl., Kaiserin-Augusta-Allee 97c (Fernspr. 354968). Max Wachsmundt, Charl., Röntgenstr. 7. Alfred Wist, Charl., Harlingeroder Weg 7. Richard Witczki, Charl., Fabriciusstr. 22. Otto Wolff, Friedrichsfelde, Kratkestr. 26. Friedrich Wowereit, Charl., Gervinusstr. 6. Adam Würthele, Charl., Wernigeroder Str. 6. Walter Ziegler, Zehlend., Am Wieselbau 46 (Fernspr. 850952).

Damen (Anzahl 50): Margarete Behrens, Charl., Sybelstr. 36 (Fernspr. 973379). Eva Berlow, Pichelswerder, Kolonie Wilhelmshöhe. Irma Beyler, Charl., Kantstr. 41 (Fernspr. 314422). Heddy Böttcher, Charl., Fritschestraße 65 (Fernspr. 346330). Martha Brühl, Charl., Kantstr. 114 (Fernspr. 312371). Marianne Eichstaedt, Charl., Goethestr. 69. Maria Engmann, W, Kurfürstendamm 24 (Fernspr. 914136). Anni Fernov, Halensee, Paulsborner Str. 91 (Fernspr. 976495). Fia Fleig, Tegel, Egellstr. 56. Gertrud Friedlandt, Wilmersdorf, Walter-Fischer-Str. 1 (Fernspr. 874425). Margarete Glaß, Kantstr. 32.

Gertrud Graef, Dresselstr. 2. Olga Grünberg, Wernigeroder Str. 6. Johanna Herold, Giesebrechtstr. 12 (Fernspr. 321004). Helene Hubert, Neue Kantstr. 8 (Fernspr. 932031). Wally Kapinsky-Pohl, Schillerstr. 76. Elly Klinkmüller, Wilmersd., Mainzer Str. 9. Hanni Klützke, Fritschestr. 65 (Fernspr. 341527). Frida Knape, Kantstr. 125. Eva Knebel, Lietzenseeufer 9 (Fernspr. 936274). Hertha Krößler, Ahrensfelde, Kr. Niederbarnim (Fernspr. 505066). Erna Kroll, Knesebeckstr. 24 (Fernspr. 911452). Käthe Krusenbaum, Kantstr. 83 (Fernspr. 340107). Carla Lilienthal, Schloßstr. 32. Edith Maaß-Goebel, Charl., Dresselstraße 2a (Fernspr. 937453). Irene Margot, Wilmersd., Schölerpark 10. Clara Massatsch, Stegl., Forststr. 21 (Fernspr. 727286).Frida Möller, Charl., Bismarckstraße 19 (Fernspr. 342706). Louise Neudahm, Berlin, Griebenower Str. 20a (Fernspr. 445774). Herta Pick, Charl., Kaiserdamm 99. Mirjam Priem, NW, Lüneburger Str. 2. Paula Raasch, Charl., Ilsenburger Str. 33 (Fernspr. 342017). Anna-Luise Reuther, Charl., Kaiserdamm 113 (Fernspr. 341425). Margarete Riemann-Siebert, Charl., Fredericiastr. 3 (Fernspr. 936656). Trudi Rißmann, Zehlend., Nieritzweg 22 (Fernspr. 845308). Margarete Röber, Charl., Wilmersdorfer Str. 138. Erica Saehlbrandt, Charl., Nordhauser Str. 38a. Elfriede Schiller, NW 40, Thomasiusstr. 8 (Fernspr. 353566). Marga Schmeling, Charl., Suarezstr. 46 (Fernspr. 933775). Wilhelmine Schmidt, Charl., Krumme Straße 52-53 (Fernspr. 315880). Luise Scholl-Abitz, Charl., Wundstr. 54 (Fernspr. 340557). Lisa Schwier, Bln.-Eichkamp, Zikadenweg 21. Elisabeth Sellin, Charl., Bismarckstr. 102 (Fernspr. 317826). Lucie Sielaff, W 15, Bayerische Str. 3 (Fernspr. 924625). Clara Steindel, Charl., Kaiserdamm 117 (Fernspr. 346050). Hilde Steudter, Charl., Bismarckstr. 101. Elly Thieme, Charl., Weimarer Str. 2. Ilse Warfelmann, Zehlend., Sven-Hedin-Platz 18. Alice Weiß, Charl., Kaiserdamm 101. Ursula Wittmann, Charl., Kaiserdamm 11.

**Orchester** (110 Mitgl.): Konzertmeister: Wilhelm Thomas, Prof. Bernhard Leßmann, Hans Dünschede und Fritz Görlach. I. Violine: *August Behrens, *Werner Böhm, *Kurt Fischer, *Fritz Haberland, *Rudolf Hink, *Prof. Arthur Jahn, *Georg Kabelitz, Hans Kahl, *Friedrich Mehlis, *Hans Ortleb, *Willi Schreiber, Hans Seidel, Otto Schad, *Tristan Urban. II. Violine: Kurt Lohse, *Max Sasse, Fritz Wehmeyer (Vorspieler), Josef Aitermoser, *Hermann Bodenstein, *Willy Groß, Walter Hannemann, *Willy Haube, *Heinrich Henß, *Richard Köhler, Paul Künzel, *Herbert Pöche, *Georg Schultze, *Hans Schultze, *Otto Vogel, Bruno Weißenfels. Solo-Bratsche: **Rudolf Nel, *Paul Schobert. Bratsche: Willy Britze, Helmuth Heckel, *Erwin Karohl, *Emil Kirsch, *Willy Seeger, *Hermann Schnell, Fritz Steiner, Carl Wentzel, Louis Wolter. Solo-Cellisten: *Prof. Otto Niedermayr, **Adolf Steiner, Theo Schürgers. Cellisten: *Otto Bornkessel, *Bruno Friemel, *Eduard Gims, *Hugo Hartwich, Fritz Koring, *Paul Wohlgezogen, Willy Maul. Solo-Baßgeiger: **Hermann Schubert, *Kurt Wallner. Baßgeiger: *Georg Jacob, *Ludwig Boguslawski, *Wilhelm Proske, Christian Riemekasten, Heinrich Rodemann, *Willi Wienert. Harfe: *F Hertha John-Jordan, Siegfried Lohse. I. u. Solo-Flöte: **Gustav Krebs, *Fritz Kröckel. II. Flöte: *Willi Langhans, Bernhard Hübner, Heinz Streich. I. u. Solo-Oboe: **Max Saschowa, *Karl Bünnemann. Oboe *Robert Beyer, *Friedrich W. Müller, H. Beuche. I. u. Solo-Klarinette: *Prof. Alfred Richter, Wilhelm König. II. Klarinette: *Fritz Hasemann, *Willi Luther, W. Borchert. I. u. Solo-Fagott: *Alfred Bennewitz, Fritz Henker. II. Fagott: *Max Hofmann, A. Kujak, Erich Rose. I. Waldhorn: *Emil Bräutigam, *Alfred Blasche. II. Waldhorn: *August Spranger, Engelbert Nemec. III. Waldhorn: *Rudolf Brandt, *Adolf Herrmann. IV. Waldhorn: *Hugo Zillmer, *Rudolf Reinhold. I. u. Solo-Trompete: *Willi Liebe, Gerhard Naumann, *Paul Schreiber. Trompete: Paul Dargel, Emil Müller, *Ludwig Schnack. I. Posaune u. Baßtrompete: *Fritz Täger. II. Posaune: Konrad Habel, Wilhelm Lucas. Baßposaune: *Hermann Bogen, *Ewald Ferchland. Tuba: *Walter Hellmig. I. Pauke: *Georg Götze, *Robert Albert. Schlagzeug: *Karl Freitag, Wolfgang Wohlgezogen, Friedr. Bachmann. Orchestersekretär: Georg Götze. Orchesterwarte: Erich Gülzow, Alfred Römelt.

Die mit ** Bezeichneten sind Kammervirtuosen, die * Bezeichneten sind Kammermusiker.

**Techn. Mitglieder** (Anzahl 173): Meister u. Vorhandwerker: Gustav Müller Th-Oberwerkm., Edmund Pallien, Werkm. Franz Kersten u Hermann Kruk, Th.-Oberm. Erich Müller, Schnürm. Franz Vöx, Versenkungsm. Willi Schönefeld, Magazinm. Franz Schulz, Dekmal. u. Leit. d. Malersaales. Georg Krauß, Kaschierm. Arthur Schneider, Bildhauer. Fritz Simmat,

Karl Wasowski, Rich. Biebrach, Andrä Costandachi, Mal. Josef Spichtinger, Bel.-Oberwerkm. Kurt Anklam, Schwachstromtechn. Willi Zepp, Fernmeldetechn. Willi Etzrodt, Bel.-Obm. Franz Eichhorn, Belm. Max Spurfeldt, Geräteverw. Willi Herrmann, Tapezm. Johanna Tetzlaff, Obernähfrau. Bühne u. techn. Werkstätten: 60 Bühnenmasch., 3 Tapez., 1 Gerätegeh., 15 Bel., 1 Oberheizer, 1 Heizungsmasch., 3 Schlosser, 15 Tischler, 2 Farbenreiber, 4 Näherinnen, 3 Malergeh. u. Lehrl., 2 Zeichner.

**Trachten-Abteilung:** Ursula Ulbrich, Mal.; Friedrich Lehmann, Rüstm.; Fritz Barthmann, Magazinverw.; Elisabeth Lehmann, Zuschneid. u. Vorarb.; Karl Renner, Obergard.; 17 Schneid., 18 Schneiderinnen, 1 Schuhmacher, 1 Waffenmeistergeh., 1 Hilfsarbeiter

**Friseur-Abteilung** (Anzahl 11): Herren-Abteilung: Ernst Scheykowsky, Wilhelm Uter, Helmuth Duda, Gottfried Schiller. — Damen-Abteilung: Hanna Kuhlmann, Gertrud Ewald, Luise Peters, Elise Brüngger, Erna Schaer, Ursula Melcher, Johanna Schwamborn.

**Reichstheaterkammer — Fachschaft Bühne:** Arbeitsausschuß: Gotthelf Pistor, Obm. Wilhelm Spering, Obm.-Stellv. u. Kassenw. Karl Frühauf, Schriftw. Willi Etzrodt, Paul Hartmann, Hildegard Lorenz, Beis. Elisabeth Friedrich, Margarete Schmeling, Helga Normann, Vertrauensd. — 255 Mitglieder der Reichstheaterkammer.

Nichtengagiert, aber angeschlossen: Luise Marck-Lüders, Emil Nitsch, Otto Oeser, Luise Reuß-Belce, Hans Thomaschek.

Vertrauensmänner: Pankratz Wiedemer, Leonhard Trautmann, Siegfried Goebel, Walter Barthoscheck, Max Saschowa, Gotthold Ditter.

## III. Das Theater der Jugend e. V.

**(im Veranstaltungsring des HJ.-Gebiet Berlin.)**

Geschäftsstelle: W 35, Potsdamer Str. 72. (Fernspr. 210414/15.)

(Gemeinnütziger eingetragener Verein, gegr. am 11. Mai 1923.)

Unter der Schirmherrschaft des Reichsministers für Volksaufklärung und Propaganda Dr. Joseph Goebbels und des Reichsjugendführers Baldur v. Schirach.

(Spielzeit: 15. August 1939 bis 31. März 1940.)

Das Theater der Jugend veranstaltet geschlossene Nachmittagsvorstellungen im Abonnement für die Lehranstalten aller Gattungen Groß-Berlins und der Provinz Brandenburg und für die gesamte schulentlassene Jugend. Es kommen zur Aufführung: 7 Schauspiele, 3 Opern und 1 klassische Operette. Im Spieljahr 1939/40 finden die Aufführungen im Theater des Volkes und im Theater im Admiralspalast statt. Die Spielzeit 1938/39 zählte 41 000 Abonnenten.

Reichspropagandaamt: Gau Berlin, Sitz Berlin.
Landesleiter d. RThK.: Gau Berlin, Sitz Berlin.
Zuständiges Bezirks-Schiedsgericht: I Berlin.

**Rechtsträger:** Theater der Jugend e. V.

**Geschäftsführender Vorstand:** Oberstudiendir. Emil Fiebelkorn, zugl. Stellv. des Präsidenten.

**Künstlerischer Leiter:** Oscar Ingenohl.

**Bühnenvorstände** (Anzahl 6): Harry Berber, SW 61, Am Johannistisch 8 (Fernspr. 668574), Paul Günther, Charl., Wielandstr. 14 (Fernspr. 320101), Willi Grunwald, Schöneb., Neue Winterfeldstr. 27 (Fernspr. 258715), u. Gunther Nauhart, Wilmersd., Stenzelstr. 18 (Fernspr. 870656), Spiell. d. Sch. Julius Brandt, Spiell. d. Optte., i. Th. z. erfr. Cornelis Bronsgeest, Spiell. d. Op., Schöneb., Hewaldstr. 10 (Fernspr. 713656).

**Musikvorstände** (Anzahl 2): Hans Philipp Hofmann, I. Kpllm., Stegl., Bergstr. 20 (Fernspr. 797893). Karl Stäcker, Charl., Leibnizstr. 69 (Fernspr. 320525).

**Verwaltung und Kasse** (Anzahl 4): Zentralkanzlei: Sophie Charl. Grey, Margarete Parnitzke u. *F* Liselotte Schuldt, Kass. Aufführungskanzlei: St. Szymanski, Sekr., Grolmanstr. 70.

**Darstellende Mitglieder.**

**Schauspiel:** Herren (Anzahl 13): Ludwig Andersen, Wilm., Güntzelstraße 64 (Fernspr. 865422). Harry Berber (s. Spiell.). Arthur Burdan (Fernspr. 875604). Fred Döderlein, Wilm., Südwestkorso 48 (Fernspr. 883431). Harry Gondi, W, Kurfürstendamm 50 (Fernspr. 910345). Willi Grunwald (s. Spiell.). Erich Gühne, Wilm., Laubenheimer Pl. 2 (Fernsprech. 881338). Georg August Koch (Fernspr. 881817). Artur Malkowsky, Charl., Goethestr. 8 (Fernspr. 317011). Herbert Schimkat, Wilm., Bonner Straße 11 (Fernspr. 880279). Magnus Stifter, Schöneb., Bamberger Str. 19 (Fernspr. 262110). Karl Walden (Fernspr. 643602). Josef Wilhelmi, Grünew., Sonnehof 3 (Fernspr. 933422).

Damen (Anzahl 8): Elisabeth Botz, Charl., Windscheidstr. 7 (Fernsprech. 345722). Johanna Bassermann (Fernspr. 976746). Edith Edwards, Charl., Lindenallee 50 (Fernspr. 937398). Gerda Gymnich, Biesdorf, Wuhlgarten (Fernspr. 509181). Katharina Reichert, Wilm., Laubenheimer Straße 53 (Fernspr. 884345). Ethel Reschke, Wilm., Laubacher Str. 53 (Fernspr. 870902). Gerda Maria Terno, Charl., Eichenallee 12 (Fernspr. 993693). Dorothea Thieß (Fernspr. 273160).

**Oper und Operette:** Herren (Anzahl 5): Julius Brandt u. Cornelis Broonsgeest (s. Spiell.). Waldemar Henke, i. Th. z. erfr. Carl Robert Ohl (Fernspr. 966210). Artur Seeger, W 15, Lietzenburger Str. 34 (Fernspr. 922380).

Damen (Anzahl 4): Freya Feldsmann, Wilm., Südwestkorso 53a (Fernspr. 832925). Bella Fortner-Halbaerth, Charl., Bismarckstr. 69 (Fernsprech. 319914). Herta Koska, W, Fasanenstr. 37 (Fernspr. 912793), Ingeborg Wennberg (Fernspr. 534380).

## IV. Deutsches Theater.

NW 7, Schumannstraße 13a.
(Fernspr. 425201.)

## V. Kammerspiele des Deutschen Theaters.

NW 7, Schumannstr. 14.
(Fernspr. 425201.)

Das **Theater in der Josefstadt, Wien 8.,** Josefstädter Str. 26, ist seit Beginn der Spielzeit 1938/39 den beiden Berliner Bühnen angegliedert. (Nähere Angaben siehe unter Wien.)

(Das Deutsche Theater wurde im Sommer 1937, die Kammerspiele des Deutschen Theaters im Frühjahr 1937 umgebaut. Das Deutsche Theater faßt 856, die Kammerspiele fassen 411 Personen. Stromart: Wechselstrom. Betriebsspannung: 110 Volt. Spielzeit: 9. September 1939 bis 30. Juni 1940.)

Reichspropagandaamt: Gau Berlin, Sitz Berlin.
Landesleiter d. RThK.: Gau Berlin, Sitz Berlin.
Zuständiges Bezirks-Schiedsgericht: I Berlin.
Besucherorganisationen: Eigenes Abonnement und geschlossene Vorstellungen für die „KdF."-Theatergemeinde Berlin.

**Eigentümer:** Deutsches National-Theater A.-G.

**Pächter und Rechtsträger:** Heinz Hilpert.

**Betriebsführung:** Das Theater wird vom Pächter in gemeinnütziger Form betrieben.

**Direktor und künstl. Leiter:** Heinz Hilpert.

**Schauspiel-Direktor:** Ernst Karchow, Staatssch., i. Th. z. erfr.

**Verwaltungs-Direktor:** Adalbert Pontow, i. Th. z. erfr.

**Bühnenvorstände** (Anzahl 16): Staatssch. Bruno Hübner, Oberspiell. d. Sch., Dahlem, Wichernstr. 7 (Fernspr. 765720). Staatssch. Paul Dahlke, Wilm., Siegburger Str. 16 (Fernspr. 831491), Erich Engel u. Günther Haenel, i. Th. z. erfr., Staatsch. Paul Otto, NW 21, Bundesratufer 7 (Fernspr. 390217), Franz Pfaudler, Hal., Albrecht-Achilles-Str. 39 (Fernsprech. 972117), Franz Schnyder, Carl Heinz Schroth, Hans Thimig u. Paul Verhoeven, i. Th. z. erfr., Spiell. d. Sch. Heinz Pelzer, Spiell.-Assist., W 50, Bamberger Str. 52 (Fernspr. 255144). Dr. Wolfgang Drews, Chef-

Dramat., i. Th. z. erfr. Helmut Henrichs, Charl., Kastanienallee 25 (Fernsprech. 990897), Dramat. Ernst Schütte, i. Th. z. erfr., Caspar Neher, Zehlend., Zinsweiler Weg 16, Rudolf Schulz, i. Th. z. erfr., Bühnenbildn.

**Musikvorstand** (Anzahl 1): Erwin Mausz, Kpllm., W 30, Bamberger Straße 39 (Fernspr. 244350).

**Verwaltung, Kasse usw.** (Anzahl 24): Johannes Grunow, Verw.-Vorst., Reinickend.-Ost, Winkelriedstr. 5. Katharina Pape, i. Th. z. erfr., u. Kurt Seeger, NW 87, Solinger Str. 3, Dir.-Sekr. Otto Swalve, Hauptkass., Stegl., Bismarckstr. 44. Henny Frenz, Personalbürovorst., i. Th. z. erfr. Josef Kunert, Prop.-Leit., Spand., Str. 470, Nr. 21. Herta Ulrich, Leit. d. Abo.-Büros, N 58, Ystader Str. 11. Fritz Kolterjahn, Hausinspekt., N 4, Auguststr. 83. Gertrud Schultze, NW 40, Kirchstr. 16, Anna Nowotny, Weißensee, Berliner Allee 64, u. Frieda von Koppelow, N 4, Auguststr. 83. Kass. Friedrich Gohlke, Lichterf., Moltkestr. 48, u. Bruno Schulz, O 34, Matternstr. 4, Verw.-Angest. Käthe Kraatz, Verw.-Sekr., Charl., Wielandstraße 49. Ingeborg Heidler, C 2, Linienstr. 36, Margarete Golomb, NW 7, Schumannstr. 12, Wilhelm Napierala, Charl., Pestalozzistr. 35, Hermann Schulze, Stegl., Holsteinische Str. 10, u. Bernhard Wardin, N 31, Hussitenstraße 42, Verw.-Angest. *F* Hildegard Rademacher, Niederschönew., Spreestraße 19, *F* Gertrud Zill, Friedrichsh., Müggelseedamm 248, u. Ilse Schedel, C 2, Waßmannstr. 24, Angest. d. Abo.-Büros. *F* Anna Neumann, N 65, Brüsseler Str. 47, u. Anna Andretzki, W 35, Dennewitzstr. 6, Fernsprech-Zentr.

**Theaterärzte:** Prof. Dr. Arthur Hübner, Charl. 2, Berliner Str. 155 (Fernspr. 301155). Prof. Dr. E. W. Döderlein, Wilmersd., Kaiserallee 56 (Fernspr. 877473). Prof. Dr. Hermann Barth, NW 7, Luisenstr. 41 (Fernsprech. 421531). Dr. med. habil Herbert Schwiegk, Charl. 4, Sybelstr. 25 (Fernspr. 961003).

## Darstellende Mitglieder.

Herren (Anzahl 43): Axel von Ambesser, Charl. 2, Sophienstr. 13 (Fernspr. 321675). Staatssch. Ewald Balser, i. Th. z. erfr. Dr. Eduard Benoni, N 4, Linienstr. 131 (Fernspr. 417577). Staatssch. Willy Birgel, i. Th. z. erfr. Staatsch. Hans Brausewetter, Charl. 9, Branitzer Pl. 7 (Fernspr. 991939). Siegfried Breuer, Charl., Kurfürstendamm 200 (Fernspr. 923380). Staatssch. Paul Dahlke (s. Spiell.). Staatssch. Karl Ludwig Diehl, i. Th. z. erfr. Oscar Dimroth, W 50, Passauer Str. 15 (Fernspr. 242230). Ferdinand Felsko, N 20, Prinzenallee 81. Kurt Fischer-Fehling, Wilm., Sächsische Str. 23 (Fernspr. 875381). Staatssch. Max Gülstorff, i. Th. z. erfr. Richard Häußler, Charl. 5, Wundtstr. 52 (Fernspr. 931739). Hermann Hellweger, Wilm., Südwestkorso 43a (Fernspr. 881818). Attila Hörbiger, i. Th. z. erfr. Staatssch. Bruno Hübner (s. Spiell.). Karl John, Westend, Ahornallee 9 (Fernspr. 930859). Carl Jönsson, W 15, Fasanenstr. 50 (Fernsprech. 924497). Günter Langenbeck, Wilm., Barnayweg 1 (Fernspr. 885626). Staatssch. Theodor Loos, Zehlend.-West, Argentinische Allee 22 (Fernspr. 849955). Ferdinand Marian, i. Th. z. erfr. Staatssch. Heinrich Marlow, Wilm., Laubenheimer Str. 23 (Fernspr. 885530). Hans Moser i. Th. z. erfr. Staatssch. Paul Otto u. Franz Pfaudler (s. Spiell.). Staatssch. Erich Ponto, i. Th. z. erfr. Franz Schnyder (s. Spiell.). Armin Schweizer, Wilm., Kreuznacher Str. 40, (Fernspr. 885546). Wilfried Seyferth, Wilm., Hindenburgstr. 97 (Fernspr. 877410). Jakob Sinn, Wilm., Kreuznacher Str. 36a (Fernspr. 885722). Albin Skoda, i. Th. z. erfr. Volker Soetbeer, Wannsee, Lohengrinstr. 28 (Fernspr. 805307). Adolph Spalinger, Schöneb., Heylstr. 3 (Fernspr. 711119). Staatssch. Robert Taube, Dahlem, Kaiserswerther Str. 4 (Fernspr. 763204). Hans Thimig (s. Spiell.). Ferdinand Tratner, W 30, Gossowstr. 10 (Fernspr. 264906). Heinrich Troxbömker, Charl. 9, Reichsstraße 20 (Fernspr. 993129). Paul Verhoeven (s. Spiell.). Hermann Wedekind, W 35, Potsdamer Str. 102 (Fernspr. 221400). Kurt Weiße, Wilm., Laubenheimer Pl. 7 (Fernspr. 883958). Otto Wernicke, i. Th. z. erfr. Otto

Woegerer, Wilm., Kreuznacher Str. 40 (Fernspr. 832278). Josef Zeilbeck, NW 87, Bachstr. 4 (Fernspr. 391415).

Damen (Anzahl 24): *F* Staatssch. Fita Benkhoff u. *F* Staatssch. Hedwig Bleibtreu, i. Th. z. erfr. *F* Katharina Brauren. Wilm., Sächsische Straße 74 (Fernspr. 923456). *F* Gisela von Collande, Grunew., Königsallee 35 (Fernspr. 896559). Anna Dammann, Wilm., Detmolder Str. 27 (Fernspr. 863392). Erika Dannhoff, Dahlem, Horst-Wessel-Str. 53 (Fernsprech. K 9 552). *F* Gertrud Eysoldt, Wilm., Babelsberger Str. 51 (Fernsprech. 872374). *F* Staatssch. Elisabeth Flickenschildt, Grunew., Beymestraße 11 (Fernspr. 890940). Rosemarie Gerstenberg, NW 87, Klopstockstraße 12 (Fernspr. 396102). Barbara Hoff, Wilm., Mecklenburgische Straße 62 (Fernspr. 896695). Gerd Höst, W 50, Kurfürstendamm 159 (Fernsprech. 976924). Melanie Horeschovsky, Grunew., Hagenstr. 45. Brigitte Horney, i. Th. z. erfr. Eva Lissa, Stegl., Kaiser-Wilhelm-Str. 3 (Fernspr. 795382). Doris Krüger, Fried., Friedrich-Wilhelm-Pl. 10. Carsta Löck, Wilm., Südwestkorso 48 (Fernspr. 880783). Sophie Otto, Wilm., Barnayweg 3 (Fernspr. 883652). *F* Frida Richard, i. Th. z. erfr. Staatssch. Angela Salloker, i. Th. z. erfr. *F* Charlotte Schultz, Hal., Albrecht-Achilles-Str. 6 (Fernspr. 974335). *F* Staatssch. Paula Wessely, i. Th. z. erfr. *F* Edith Wien, NW 40, In den Zelten 21 (Fernspr. 125261). Ursula Zeitz, Wilm., Württembergische Str. 12 (Fernspr. 878220). *F* Erika Ziha, NW 87, Siegmundshof 16 (Fernspr. 396777).

**Spielwarte und Einhelferinnen** (Anzahl 7): Willy Kasiske, N 65, Seestraße 96, Artur Laubert, Reinickend.-O., Raschdorfstr. 45, u. Harry Schöpp, W 35, Pallasstr. 3 (Fernspr. 276742), Spielw. Ferd. Gerb, Spielw. d. Statist., SW 68, Besselstr. 4. *F* Elfriede Beuk-Wollmann, NW 87, Tile-Wardenberg-Straße 2 (Fernspr. 396049), *F* Frigitte Dienemann, Wilm., Kreuznacher Straße 45 (Fernspr. 885043), u. *F* Elly Schröder, Wilm., Bonner Str. 7 (Fernspr. 883115), Einh.

**Orchester** (9 Mitgl.): Violine: Joachim Fierke, Konzertm. Erich Olschewsky. Bratsche: Willy Ritter. Trompete: August Wenzel. Flöte: Wilhelm Ludwig. Klarinette: Walter Micke. Cello: Werner Teege. Harfe: Eberhard Knoch. Orchw.: Artur Gebauer.

**Techn. Bühnenvorstände** (Anzahl 12). **techn. Mitglieder** (Anzahl 81): Carl Ruppert, Maschdir. Hermann Rücker u. Georg Schimkat, Thm., erst. m. 19, letzt. m. 8 Geh. Alfred Czinczoll, Thmal. m. 2 Geh. Georg Uebscher. Otto Koch u. Albert Grosse, Belinspekt. m. 16 Geh. Albert Pöthke u. Mathilde Nowak, Obergewandm., erst. m. 9, letzt. m. 7 Geh. Gustav Oppel, Geräteverw. m. 1 Geh. Rudolf Boldt u. Richard Schlösser, Tischler m. 16 Geh. 3 Tapez.

**Friseure:** Perücken-Atelier-Vorst.: Waldemar Jahs G. m. b. H., m. 6 Geh.

**Reichstheaterkammer — Fachschaft Bühne:** Arbeitsausschuß: Paul Dahlke, Obm. Hermann Wedekind, Obm.-Stellv. u. Schriftw. Henny Frenz, Kassenw. Wilfried Seyferth u. Harry Schöpp, Beis. Erika Dannhoff, Vertrauensd. — 99 Mitglieder der Reichstheaterkammer.

Vertrauensmänner: Georg Schimkat, Sophie Otto, Otto Kahlert, Hermann Fischer, Otto Koch.

## VI. Kabarett der Komiker (Theater und Kabarett).

Halensee, Kurfürstendamm 156.

(Fernspr. Verwaltung 974377, Kasse 977621-23.)

(Das Theater wurde 1927/28 erbaut, am 19. September 1929 eröffnet und faßt 1000 Pers.
Stromart: Wechselstrom. Betriebsspannung: 220 Volt.
Spielzeit 1. September 1939 bis 30. April 1940.)

Reichspropagandaamt: Gau Berlin, Sitz Berlin.
Landesleiter d. RThK.: Gau Berlin, Sitz Berlin.
Zuständiges Bezirks-Schiedsgericht: I Berlin.

**Eigentümer:** Haus Kurfürst, Cicerostr. 59.
**Pächter und Rechtsträger:** Dir. Willi Schaeffers.
**Betriebsführung:** Das Theater wird vom Pächter in gewerblicher Form betrieben.

**Direktion:** Dir. Willi Schaeffers, Halensee, Kurfürstendamm 156 (Fernspr. 977621/23) führt die Oberspiell. — Verw.-Dir. Friedrich Wilh. Nadolle, Charl., Fredericiastr. 28 (Fernspr. 931260).

Doppelvorstellungen finden täglich statt.

Mitglieder werden von Fall zu Fall verpflichtet.

## VII. Kleines Haus (Staatstheater). W 50, Nürnberger Str. 70/71.

(Das Theater wurde 1911 erbaut, im Dezember 1911 eröffnet und faßt 1086 Personen.)

**(Verbunden mit Berlin I Staatstheater.)**

## VIII. Kleines Theater. NW 7, Unter den Linden 18.

(Fernspr. Verwaltung 163362, Kasse 163363.)

(Das Theater faßt 378 Personen. Stromart: Gleichstrom.)

**(Verbunden mit Berlin XVI Renaissance-Theater.)**

## IX. Die Komödie. Theater am Kurfürstendamm.

Sekretariat: W 15, Kurfürstendamm 206-209.

(Fernspr. Büro 918411, Kasse Th. a. Kurfürstend. 911313, Kasse Komödie 920940.)

(Die Komödie faßt 464, das Th. a. Kurfürstendamm 770 Personen. Stromart: Wechselstrom. Betriebsspannung: 220 Volt. Spielzeit: 1. September 1939 bis 1. Mai 1940.)

Reichspropagandaamt: Gau Berlin, Sitz Berlin.
Landesleiter d. RThK.: Gau Berlin, Sitz Berlin.
Zuständiges Bezirks-Schiedsgericht: I Berlin.

**Eigentümer:** Bayerische Vereinsbank (für beide Häuser).

**Pächter und Rechtsträger:** Dir. Hans Wölffer.

**Betriebsführung:** Das Theater wird vom Pächter in gewerblicher Form betrieben.

**Direktion:** Hans Wölffer, i. Th. z. erfr., führt die Oberspiell.

Doppelvorstellungen finden statt.

**Bühnenvorstände** (Anzahl 8): Curt Götz, Fritz Holl, Intend. a. D., Friedrich Siems, i. Th. z. erfr. Fritz Bensch, Nikolassee, Cimbernstraße 1 (Fernspr. 805357), u. Paul Wölffer, Spiell. Hanns Korngiebel, Dramat. u. Spiell., Wilm., Günzelstr. 54 (Fernspr. 872644). Heinz Daniel, Bühnenbildn. (Fernspr. 833539), u. Ludwig Egenlauf, Tanzm., i. Th. z. erfr.

**Musikverstände** (Anzahl 2): Willi Lachner, I. Kpllm., i. Th. z. erfr. (Fernspr. 224887). Wolfgang Jarius, II. Kpllm., N 65, Müllerstr. 179 (Fernsprecher 465472).

**Verwaltung und Kasse** (Anzahl 11): Hansheinrich van Hooven, Verw.-Dir., Grunew., Warmbrunner Str. 42 (Fernspr. 896207). Fritz Bensch, Stellv. Dir. u. Verw.-Dir. (s. Spiell.). Brigitte Bröse, Dir.-Sekr., W 15, Kurfürstendamm 178 (Fernspr. 926782). Bruno Steinhöfel, Rechnungsführ., Schöneb., Grunewaldstr. 20 (Fernspr. 262011). Erna Marwitz, Fried., Varziner Str. 8, u. Elsa Fritsch, Hohenzollerndamm 61, Kass. Herbert Hoch, Sekr., Tempelhof, Kaiserin-Augusta-Str. 16. Johannes Liesch, Hauswart, W 50, Ansbacher Str. 20. Ernst Karisch, Niederschönhausen, Kaiserweg 18, u. Artur Günther, Tempelh., Wolframstr. 8, Kassenpförtn. Willi Münster, Fernsprechbed., NO 18, Gr. Frankfurter Str. 76.

### Darstellende Mitglieder.

Herren (Anzahl 30): Walter Bechmann, Wilm., Laubenheimer Straße 7 (Fersnpr. 881344). Achim v. Biel, W 15, Meinekestr. 3 (Fernspr. 917110). Joachim Büttner, Zehlend., Riemeisterstr. 176 (Fernspr. 845004). Fritz Eckert, Wilm., Bonner Str. 4 (Fernspr. 885013). Hugo Flinck, Charlottb. 4, Mommsenstr. 50 (Fernspr. 321145). Fritz Gelingk-Nürnberger, Wilm., Hindenburgstr. 96 (Fernspr. 876088). Curt Götz, i. Th. z. erfr. Karl

Günther, Zehlend., Quermatenweg 1/3 (Fernspr. 843802). Carl Hannemann, SW 61, Gitschiner Str. 5 (Fernspr. 610725). Harry Hardt, Wilm., Kaiserallee 172 (Fernspr. 932055). Emil Heß, Wilm., Hohenzollerndamm Nr. 193 (Fernspr. 861251). Max Kaufmann, Charl. 9, Halmstr. 10 (Fernspr. 992545). Hans Kettler, Wilm., Kaiserallee 192 (Fernspr. 873441). Mil Konstantinov, W 15, Pariser Str. 49 a (Fernspr. 920851). Hanns Korngiebel, Wilm., Günzelstr. 54 (Fernspr. 872644). Hans Kühlewein, W 15, Uhlandstr. 27 (Fernspr. 911369). Walter Ladengast, Fried., Offenbacher Straße 3 (Fernspr. 881633). Günther Lüders, i. Th. z. erfr. (Fernspr. 893762). Hubert v. Meyerinck, Charl., Giesebrechtstr. 18 (Fernspr. 321976). Hermann Pfeiffer, Spandau, Ruhlebener Str. 137 (Fernspr. 371374). Rudolf Platte, W 15, Kurfürstendamm 177 (Fernspr. 915413). Johannes Riemann u. Walter Rilla, i. Th. z. erfr. Kurt v. Ruffin, Charl. 9, Lindenallee 39 (Fernspr. 931985). Karl Schönböck, Wilm., Warneckstr. 6 (Fernspr. 877035). Walter Steinbeck, Wilm., Cicerostr. 57 (Fernspr. 971295). Otto Stoeckel, Charl., Wundtstr. 66 (Fernspr. 930296). Gustav Waldau, i. Th. z. erfr. Heinz Wieck, Wilm., Südwestkorso 45 (Fernspr. 880576). Hans Zesch-Ballot, i. Th. z. erfr.

Damen (Anzahl 25): Maria Andergast, i. Th. z. erfr. Hansi Arnstaedt, Hal., Westfälische Str. 23 (Fernspr. 972714). Erika Balque, Schmargend., Ruhlaer Str. 8 (Fernspr. 894203). Käte Bierkowski, Charl., Mommsenstr. 47 (Fernspr. 321593). Elisabeth Botz, Charl., Windscheidstr. 7 (Fernspr. 345722). Else Boy, i. Th. z. erfr. Charlott Daudert, W 15, Lietzenburger Str. 7 (Fernspr. 914088). Käthe Dickhoff, i. Th. z. erfr. Hannelore Dworsky, Charl., Cuno-Fischer-Str. 22 (Fernspr. 991330). Olga Engl, Wilm., Nassauische Str. 61 (Fernspr. 860974). Ursula Grabley, i. Th. z. erfr. Jola Jobst, Charl., Miquelstr. 18 a (Fernspr. 894361). Franziska Kinz, i. Th. z. erfr. Ingeborg v. Kusserow, Charl. 4, Dahlmannstr. 13 (Fernspr. 963092). Olga Limburg, In den Zelten 18 a (Fernspr. 912410). Inge List, Wilm., Spichernstr. 17/18 (Fernspr. 925438). Valerie v. Martens, i. Th. z. erfr. Berta Monnard, Wilm., Zähringer Str. 17 (Fernspr. 926213). Sabine Peters, i. Th. z. erfr. Ilse Petri, Wilm., Sächsische Str. 32 (Fernsprech. 861718). Dora Schlüter, Wilm., Zähringer Str. 20/21 (Fernspr. 926719). Agnes Straub, Erika v. Thellmann, Grete Weiser u. Ida Wüst, i. Th. z. erfr.

**Spielwarte u. Einhelferinnen** (Anzahl 4): Martin Hofer, SW 19, Prinzenstraße 73, u. Werner Völkel, Wilm., Pfalzburger Str. 68, Spielw. Hanna Bledschun, NW, Schiffbauerdamm 33, u. Paul Hofer, SW 19, Prinzenstraße 73, Einh.

**Techn. Bühnenvorstände** (Anzahl 4): Otto Boldt u. Georg Radecke, Thm. Gustav Pietzner, Belinspekt. Martha Juhre, Obergewandm.

**Reichstheaterkammer — Fachschaft Bühne:** Arbeitsausschuß: Hanns Korngiebel, Obm. Brigitte Bröse, Schriftw. u. Vertrauensd. Bruno Steinhöfel, Kassenw.

Vertrauensmänner: Martin Hofer, Hans Korngiebel. Albert Blümel.

## X. Komödienhaus.

NW 7, Schiffbauerdamm 25
(Fernspr. Verwalt. 426304, Kasse 426305.)

## Lessing-Theater.

NW 40, Friedr.-Karl-Ufer 1
(Fernspr. Verwalt. 422797, Kasse 420846.)

(Das Komödienhaus faßt 880 Personen. — Das Lessing-Theater wurde 1888 erbaut und faßt 1033 Personen. Stromart: Wechselstrom. Betriebsspannung: 220 Volt. Spielzeit: 1. September 1939 bis 15. Juni 1940.)

Reichspropagandaamt: Gau Berlin, Sitz Berlin.
Landesleiter d. RThK.: Gau Berlin, Sitz Berlin.
Zuständiges Bezirks-Schiedsgericht: I Berlin.

**Eigentümer:** Komödienhaus: Hans Wölffer, Berlin W 15, Kurfürstendamm 206/9. Lessing-Theater: Süddeutsche Bodenkreditbank.

**Pächter und Rechtsträger:** Hansheinrich Dransmann.

**Betriebsführung:** Die Theater werden vom Pächter in gewerblicher Form betrieben.

**Direktion:** Hansheinrich Dransmann, Schöneb., Meraner Str. 44 (Fernspr. 714578) führt die Oberspiell.; zugl. Dir. der Sommerspielzeit der Komödie u. Theater am Kurfürstendamm in Berlin.

Abstecher finden nicht statt.

**Bühnenvorstände** (Anzahl 5): Georg Alexander, Neu-Fahrland b. Potsdam, Wolf Braumüller u. Rudolf Klein-Rogge, Grunew., Hubertusallee 29. Spiell. Heinz Daniel u. Wolfgang Böttcher, Bühnenbildn.

**Verwaltung, Kasse usw.** (Anzahl 7): Walter Eckardt-Martens, Dir.-Stellv. u. Verw.-Vorst., NW 40, In den Zelten 17 (Fernspr. 121324). Elga Jacobi, Sekr. Martha Richter, Malmöer Str. 6, u. Else Schleusener, Kottbuser Damm 89, Kass. Karl Bolle, Kontr., Bornholmer Str. 2. Oskar Aschendorf, Paulsborner Str. 1, u. Max Zeimert, Inspekt.

## Darstellende Mitglieder.

Herren (Anzahl 28): Georg Alexander u. Herbert Bach, i. Th. z. erfr. Johannes Bergfeldt, SW 68, Kochstr. 11 (Fernspr. 191275). Erwin Biegel, i. Th. z. erfr. Eduard Bornträger, Hal., Georg-Wilhelm-Str. 6 (Fernspr. 973440). Willi Constantin, W 15, Kurfürstendamm 66 (Fernspr. 320466). Walter Eckardt-Martens (s. Dir.-Stellv.). Robert Forsch, Wilm., Kreuznacher Str. 34 (Fernspr. 885482). Victor Gehring u. Otto Gebühr, i. Th. z. erfr. Aribert Grimmer, Wilm., Laubenheimer Pl. 10 (Fernspr. 881314). Dr. Hartmut von Hartungen u. Johann Heesters, i. Th. z. erfr. Paul Hildebrandt, Wilm., Kreuznacher Str. 36 (Fernspr. 884183). Wolf Kersten, i. Th. z. erfr. Rudolf Klein-Rogge (s. Spiell.). Erwin Klietsch, i. Th. z. erfr. Hans Korngiebel, Wilm., Güntzelstr. 54 (Fernspr. 872644). Hans Kühlewein, W 15, Uhlandstr. 27 (Fernspr. 911369). Ludwig Manfred Lommel u. Axel Monjé, i. Th. z. erfr. Erich Oswald Peters, Charl., Waitzstr. 8 (Fernspr. 962261). Max Rössel, N 54, Weinbergsweg 11 (Fernsprech. 429906). Ernst Albert Schach, Stegl., Lothar-Bucher-Str. 21 (Fernsprech. 793324). Werner Schott, NW, Tyle-Wardenberg-Str. 10. Magnus Stifter, W, Bamberger Str. 19 (Fernspr. 262110). Otto Stoeckel, Charl., Wundtstr. 66 (Fernspr. 930296). Karl-Heinz Witter, Schöneb., Gotenstr. 80.

Damen (Anzahl 13): Else Dalands, i. Th. z. erfr. Leonie Duval, Hal., Kurfürstendamm 150 (Fernspr. 975931). Milena v. Eckardt, i. Th. z. erfr. Inge Flender, Charl., Fredericiastr. 28. Ingeborg Grahn, W 15, Meinekestr. 22. Trude Haefelin, Charl., Kurfürstendamm 66 (Fernspr. 320466). Liane Haid u. Liselotte Körfer, i. Th. z. erfr. Maria Meißner, Charl., Fredericiastr. 2 (Fernspr. 933741). Else v. Möllendorff, Hal., Kurfürstendamm 154 (Fernspr. 975333). Rita Mosch, Wilm., Kreuznacher Straße 52 (Fernspr. 882120). Hanni Weiße, Charl., Roscherstr. 17 (Fernsprech. 962380). Hilde Weißner, Charl., Eichenallee 16 (Fernspr. 994433).

**Spielwarte u. Einhelferinnen** (Anzahl 3): Karl-Heinz Witter, Spielw. d. Sch., Schöneb., Gotenstr. 80. Hildegard Bergfeldt-Seyfert, SW 68, Kochstraße 11 (Fernspr. 191275), u. Cläre Sacher-Weiß, i. Th. z. erfr., Einh. d. Sch.

**Techn. Bühnenvorstände** (Anzahl 5), **techn. Mitglieder** (Anzahl 11): Wilhelm Scheunemann techn. Leiter u. Thm. m. 4 Geh. Otto Rohr, Schnürm. Fritz Halpick u. Otto John, Belinspekt. m. 1 Geh. Hugo Kruse, Lisa Behrensdorf u. Frieda Richter, Gewandm. Fritz Römmling, Tischl. Ulrich Scheunemann, Tapez.

**Friseure:** Willy Hoffmann jun., Thfris. m. 1 Geh.

**Neuheiten:** Der Maulkorb. Der Glückskandidat.

**Reichstheaterkammer — Fachschaft Bühne:** Arbeitsausschuß: Bis zur Drucklegung noch nicht ernannt. — 47 Mitglieder der Reichstheaterkammer.

Vertrauensmänner: Willy Scheunemann, Otto Riedling.

## XI. Künstlertheater (vormals Komische Oper).

NW 7, Friedrichstr. 104. (Fernspr. Verwaltung 168308, Kasse 168309.)

Geschäftsstunden von 10 bis 14 Uhr.

(Das Theater wurde 1905 erbaut und faßt 1152 Personen. Stromart: Gleichstrom. Betriebsspannung: 220 Volt. Spielzeit: Ganzjährig.)

Reichspropagandaamt: Gau Berlin, Sitz Berlin.
Landesleiter d. RThK.: Gau Berlin, Sitz Berlin.
Zuständiges Bezirks-Schiedsgericht: I Berlin.

**Eigentümer:** Bayrische Vereinsbank, NW 7, Dorotheenstr. 30.

**Pächter und Rechtsträger:** Hanns Horak.

**Betriebsführung:** Das Theater wird vom Pächter in gewerblicher Form betrieben.

**Direktion:** Hanns Horak, Dahlem, Königin-Luise-Str. 73 (Fernspr. 762831) führt die Oberspiell.

Doppelvorstellungen finden statt.

**Bühnenvorstände** (Anzahl 3): Friedrich Siems, Spiell. d. Sch., Wilm., Livländische Str. 22 (Fernspr. 861384). Heinz Daniel, Wilm., Deidesheimer Str. 8 (Fernspr. 833539), u. Bernhard Klein, Wilm., Kreuznacher Straße 48 (Fernspr. 882597), Bühnenbildn.

**Verwaltung, Kasse usw.** (Anzahl 4): Emmi Meyer, Sekr., Wilm., Lauenburger Str. 15. Charlotte Stampfuß, Kanzleibeamt., N 58,, Danziger Str. 86. Hildegard Nickel, Kass., Schöneb., Hohenstaufenstr. 56 (Fernspr. 274473). Kurt Bäcker, Nachm.-Kass., N 4, Johannisstr. 20.

### Darstellende Mitglieder.

Herren (Anzahl 5): Ekkehard Arendt, i. Th. z. erfr. Dr. Rudolf Blümner, Charl. 4, Dahlemer Str. 21 (Fernspr. 962367). Wolf Kersten, W 15, Duisburger Str. 16 (Fernspr. 925685). Paul Klinger, Zehlend.-Mitte, Seehofstr. 122 (Fernspr. 849663). Carl Raddatz, Kladow Glienicke, Kurpromenade 35 (Fernspr. 808768).

Damen (Anzahl 1): Olga Tschechowa, Charl. 2, Schillerstr. 12 (Fernsprecher 323106).

**Spielwart und Einhelferin** (Anzahl 2): Georg Franke, Spielw. d. Sch., N 58, Pappelallee 48. Frieda Zielke, Einh. d. Sch., N 4, Invalidenstr. 34.

**Techn. Bühnenvorstände** (Anzahl 2), **techn. Mitglieder** (Anzahl 8): Richard Zillmann, techn. Leiter m. 4 Geh. Hermann Gantz, Belinspekt. m. 1 Geh. Johannes Oelgarth, Heizer. Alfons Gnisa ,Geräteverw.

**Friseuse:** Charlotte Langer.

**Neuheiten:** E.: Katharina Parr. Verliebtes Abenteuer. Aimée.

**Reichstheaterkammer** — Fachschaft Bühne: Arbeitsausschuß: Eduard Bornträger, Obm.

Vertrauensmänner: Richard Zillmann, Hildegard Nickel.

## XII. Lessing-Theater.

NW 40, Friedrich-Karl-Ufer 1.
(Fernspr. Verwaltung 422797, Kasse 420846.)

(Das Theater wurde 1888 erbaut, am 21. September 1888 eröffnet, und faßt 1033 Pers. Stromart: Wechselstrom. Betriebsspannung: 220 Volt.)

**(Verbunden mit Berlin X, Komödienhaus.)**

## XIIa. Lustspielhaus.

SW, Friedrichstraße 236.
(Fernspr. 194212.)

(Das Theater wurde 1904 erbaut, am 4. September 1904 eröffnet und faßt 652 Personen. Stromart: Gleich- und Wechselstrom. Betriebsspannung: 110 und 220 Volt.)

Reichspropagandaamt: Gau Berlin, Sitz Berlin.
Landesleiter d. RThK.: Gau Berlin, Sitz Berlin.
Zuständiges Bezirks-Schiedsgericht: I Berlin.

**(Zur Zeit der Drucklegung geschlossen.)**

## XIII. Metropol-Theater. W 8, Behrenstraße 55/57. (Fernspr. Verwaltung 125021.)

(Das Theater faßt 1500 Personen. Stromart: Drehstrom. Betriebsspannung: 110 Volt. Spielzeit: 20. Oktober 1939 bis 30. Juni 1940.)

Reichspropagandaamt: Gau Berlin, Sitz Berlin.
Landesleiter d. RThK.: Gau Berlin, Sitz Berlin.
Zuständiges Bezirks-Schiedsgericht: I Berlin.

**Eigentümer:** Deutsche Zündholz A.-G.
**Pächter:** Deutsches Reich.
**Rechtsträger:** Dir. Heinz Hentschke.
**Betriebsführung:** Das Theater wird vom Pächter in gemeinnütziger Form betrieben.
**Direktion:** Dir. Heinz Hentschke führt die Oberspiell.; zugl. Dir. des Admiralstheaters in Berlin.
Doppelvorstellungen finden statt.
**Bühnenvorstände** (Anzahl 5): Arthur Klaproth, Admiral-von-Köster-Ufer 83 (Fernspr. 222550), u. Walther Krausbauer, W 35, Luitpoldstr. 39 (Fernspr. 255402), Spiell. Rochus Gliese, Bühnenbildn. Kurt Fränzl. Wien, u. Hellmuth Zehnpfenning, Nürnberger Str. 64 (Fernspr. 247733), Tanzm.
**Musikvorstände** (Anzahl 3): Werner Schmidt-Boelcke, I. Kpllm., i. Th. z. erfr. (Fernspr. priv. 500650). Horst Schuppien, II. Kpllm., Marburger Straße 17 (Fernspr. 242848). Kurt Bangert, Chordir., Wielandstr. 12 (Fernspr. 322317).
**Verwaltung, Kasse usw.** (Anzahl 4): Karl Junge, Verw.-Dir., Klaus-Groth-Str. 7. Liselotte Christ, Sekr., Seidenbergstr. 11. Klara Meyer, Rechnungsf., Bergmannstr. 51. Hedwig v. Kuczkowski, Kass., Brixener Straße 21.

### Darstellende Mitglieder.

Herren (Anzahl 11): Hans Demar, Bleibtreustr. 25 (Fernspr. 917578). Gerhard Günther, W 9, Köthener Str. 32 (Fernspr. 197200). Franz Heigl, Wittenau, Elsenpfuhlstr. 32 (Fernspr. 494678). Arthur Klaproth u. Walther Krausbauer (s. Spiell.). Gustav Matzner, Kleiststr. 29 (Fernspr. 251053). Franz Polland, Sybelstr. 17 (Fernspr. 961629). Franz Schöber, Charl., Carmerstr. 17 (Fernspr. 313023). Heinz Schorlemmer, Bayerische Straße 20 (Fernspr. 870929). Arthur Schröder, Wilm., Bonner Str. 5 (Fernspr. 884300). Kurt Seifert, Lankwitz, Beethovenstr. 20 (Fernspr. 734011).

Damen (Anzahl 8): Sylvia de Bettini, W 15, Xantheuer Str. 5 (Fernsprech. 911095). Carla Carlsen, Lichterf., Klingsorstr. 98 (Fernspr. 736033). Delia Delvaux (Fernspr. 246801). Gertrude de Lalsky (Fernspr. 884559). Gertrud d'Onel, Lutherstr. 21 (Fernspr. 253238). Hilde Schneider, Stegl., Arndtstr. 33 (Fernspr. 796620). Isolde Scholz, Schlachtens., Kurstr. 1 (Fernspr. 841895). Clara Tabody, Grunew., Beymerstr. 22 (Fernspr. 892330).
**Spielwarte und Einhelferinnen** (Anzahl 3): Fritz Jordan (Fernspr. 638103) u. Harald Farray, Stegl., Südenstr. 48 (Fernspr. 793516), Spielw. d. Optte. Margarete Friedewald, Einh., Motzstr. 25 (Fernspr. 250321).
**Tanz** (33 Damen): Delia Delvaux u. Gertrud d'Onel, Solotänz. Suzanne Abedin, Eva Arnd, Doris Barsch, Inge Borg, Gerda Burchardt, Felicitas Chrometzka, Hilde Dettmann, Margarete Dittrich, Rita Flöhr, Ida Fuchs, Ilse Gorgas, Adelgard Grüttner, Annemarie Hergt, Asta-Inge Horlitz, Friedl Horna, Gonda Hull, Ira Kanters, Helga Krüger, Anni Kuhn, Maria Loewis of Menar, Ingrid Lugebiel, Hella Matzke, Elisabeth Meeuhs, Brigitte Mietzner, Fridl Milisch, Mary Miller, Lisl Riemer, Nina-Maria Schmidtke, Adelheid Seitz, Ruthmarie Strakosch, Ruth Tomm, Ida Tomm, Vicky Wolf, Wladi Ziegra.
4 **Metropolvokalisten** (Anzahl 4): Martin Krüger, Peter Purand, Gerhard Riedel, Willy Sommer.
**Chormitglieder:** Herren (Anzahl 9): Tenor. Kurt André, Wilhelm Dubbick, Walter Kern, Heinz Krebs, Martin Krüger, Kurt Rudolph. Baß: August Angst, Gerd Asmussen, Lothar Brunner, Fritz Riedel.

Damen (Anzahl 15): Sopran: Trude Bartels, Yvonne Desselmann, Else Evers, Else Garn, Ellen Labriaire, Elisabeth Meeuws, Fricdl Milisch, Elisabeth Rach, Lonny Rommel. Alt: Irmgard Coßmann, Liesel Karrer, Elfriede Kunter, Hedwig Schmidt, Margarete Schumann, Gertrud Wolter.

**Orchester** (28 Mitgl.): I. Violine: Fritz Friebe, Konzertm.; Günter Meyer, II. Konzertm.; Adalbert Luczkowski, Alfons Hartmann, Otto Paßlack, Georg Breithofer. II. Violine: Willi Laux, Kurt Kämmerling. Bratsche: Willi Hannuschke, Kurt Senz. Cello: Helmut Steinmann. Baß: Kurt Albrecht. Klavier: Alfred Hecker. Harfe: Ursela Noack. Oboe: Werner Dockhorn. Flöte: Willi Röpke. Klarinette: Werner Friedrich, Paul Palatz, Otto Henkis. Trompete: Alois Zimmermann, Albert Niendorf, Eugen Huckewitz. Posaune: Franz König, Arthur Gollnow. Pauke: Ernst Woite. Schlagzeug: Hans Gärtig. Gitarre: Erwin Gottschalk. Akkordeon: Fred Dömpke. Orchestervorstand: Paul Sperrling.

**Techn. Bühnenvorstände** (Anzahl 4), **techn. Mitglieder** (Anzahl 50): Willi Pilz, techn. Leiter m. 40 Geh. Karl Kluck, Thm. Max Klausmann, Schnürm. Erwin Pilz, Elektr. Ida Strauß, Obergewandm. Max Liebsch, Geräteverw. Karl Mokroß, Tischler.

**Friseure:** Max Schories, Cheffris. m. 4 Geh. Irma Weißenberger u. Charlotte Uhse, Fris.

**Neuheit:** U.: Die oder Keine!

**Reichstheaterkammer — Fachschaft Bühne:** Arbeitsausschuß: Walther Krausbauer Obm. Walther Lüdke, Obm.-Stellv. Rita Flöhr, Vertrauensd. — 93 Mitglieder der Reichstheaterkammer.

Vertrauensmänner: Walther Krausbauer, Fritz Hohm, Rita Flöhr.

## XIV. Oper am Königsplatz (Krolloper).

NW 40, Am Königsplatz.

(Das Theater wurde 1852 erbaut, 1923 umgebaut und faßt 2041 Personen.)

**Eigentümer:** Der Staat Preußen.

**Verwaltung:** Preußische Bau- und Finanzdirektion, Berlin NW 40, Invalidenstr. 52.

**(Zurzeit zu Zwecken des Reichstags umgebaut.)**

## XV. Plaza-Theater.

O 17, Küstriner Platz 11. (Fernspr. 574031.)

(Das Theater wurde 1929 erbaut, am 1. Februar 1929 eröffnet und faßt 3000 Personen.)

**(Personalverzeichnis bis zur Drucklegung nicht eingegangen.)**

## XVI. Renaissance-Theater.

Charl., Hardenbergstr. 6.

(Fernspr. Verwaltung 316781. Kasse 316780.)

## Kleines Theater.

NW 7, Unter den Linden 18.

(Fernspr. Verwaltung 163362. Kasse 163363.)

(Das Renaissance-Theater faßt 624 Personen. Stromart: Wechselstrom.
Das Kleine Theater faßt 378 Personen. Stromart: Gleichstrom.
Spielzeit: ab September 1939.)

Reichspropagandaamt: Gau Berlin, Sitz Berlin.
Landesleiter d. RTK.: Gau Berlin, Sitz Berlin.
Zuständiges Bezirks-Schiedsgericht: I Berlin.

**Eigentümer:** Renaissance-Th.: Brennerbund G. m. b. H. Kleines Th.: Aktienges. für Hausbesitz.

**Pächter und Rechtsträger:** Alfred Bernau.

**Betriebsführung:** Die Theater werden vom Pächter in gewerblicher Form betrieben.

**Direktion:** Alfred Bernau, Charl., Hardenbergstr. 6 (Fernspr. 316780 81), führt die Oberspiell.

Direktion-Stellvertr.: *F* Margarete Bernau.

Mit der Vertretung beauftragt: Wilhelm Franke.

Doppelvorstellungen finden statt.

**Bühnenvorstände** (Anzahl 4): Kurt Richards, Kurfürstendamm 50 (Fernspr. 910135) u. Paul Walther, Duisburger Str. 2 (Fernspr. 926107), Spiell d. Sch. Wolfgang Ulrici, Bülowstr. 105 (Fernspr. 225573), u. Heinz Daniel, Deidesheimer Str. 8 (Fernspr. 833539), Bühnenbildn.

**Verwaltung, Kasse usw** (Anzahl 2): Wilhelm Franke, Kanzlei-Vorst., Körnerstr. 19 (Fernspr. 214740). Else Treister, Kass., Konstanzer Str.

**Darstellende Mitglieder:**

Herren (Anzahl 28): Heinrich Berg. Achim von Biel, Meinekestraße 3 (Fernspr. 917110). Horst Birr, Kuno-Fischer-Str. 22 (Fernspr. 930915). Egon Brosig, Kurfürstendamm 50 a (Fernspr. 911693). Ernst Dumcke, Sächsische Str. 3 (Fernspr. 924721). Fritz Eckert, Bonner Str. 4 (Fernspr. 885013). Gustaf Elger, Sächsische Str. 42 (Fernspr. 876286). Hugo Flink, Mommsenstr. 50 (Fernspr. 321145). Karl Günther, Zehlend.-Welt, Quermattenweg 1-3 (Fernspr. 843802). Walter Janssen, Brabanterstraße 16 (Fernspr. 873230). Will Kaufmann, Hohenstauffenstr. 51 (Fernsprech. 260859). Wolf Kersten, Duisburger Str. 16 (Fernspr. 925685). Erwin Klietsch, Grunew., Gillstr. 6 (Fernspr. 973358). Artur Malkowsky, Goethestr. 8 (Fernspr. 317 011). Eric Ode, Grunew., Herthastr. 22 (Fernsprech. 971911). Josef Reithofer, Deidesheimer Str. 12 (Fernspr. 883267). Curt Max Richter, Kurfürstendamm 200 (Fernspr. 927121). Curt Richards, Kurfürstendamm 50 (Fernspr. 910135). Ernst Rotmund, Bleibtreustr. 50 (Fernspr. 321066). Carl Schönbeck, Warneckstr. 6 (Fernspr. 877035). Heinrich Schroth, Duisburger Str. 2 (Fernspr. 920139). Werner Siegert, Kurfürstendamm 177 (Fernspr. 916876). Hans Stiebner, Motzstr. 72 (Fernsprech. 258323). Paul Walther, Duisburger Str. 2 (Fernspr. 926107). Erich Walter, Kleiststr. 6 (Fernspr. 254525). Hanns Weckendorf, Nollendorfstraße 1 (Fernspr. 730689). Herbert Wilk, Sybelstr. 23 (Fernspr. 962671). Hans Ziegler, Keithstr. 9 (Fernspr. 257245).

Damen (Anzahl 16): *F* Maria Biging, Kurfürstenstr. 83 (Fernspr. 256322). Ilse Cotence, Kurfürstendamm 177 (Fernspr. 916876). Elvira Erdmann, Xantener Str. 2 (Fernspr. 926855). Olga Engel, Nassauische Str. 61 (Fernspr. 460974). Karin Evans, Kurfürstenstr. 126 (Fernspr. 240947). Hilde Hildebrand, Grunew., Bismarckallee 22 (Fernspr. 896100). Meta Jäger, Salzbrunner Str. 50 (Fernspr. 892231). Else König, Nieburstr. 77 (Fernspr. 911940). Ursula Krieg, Hohenstauffenstr. 33 (Fernspr. 251554). Olga Limburg, Zähringer Str. 21 (Fernspr. 912410). Irene von Mayendorff, Hessenallee 14 (Fernspr. 994036). Lydia von Semaka, Südwestkorso 45 (Fernspr. 881132). Agnes Straub, Fried., Ringstr. 46 (Fernspr. 881663). Ilse Vigdor, Kurfürstendamm 155 (Fernspr. 971774). Hilde Volk, Wetzlarer Str. 10 (Fernspr. 881203). Irmgard Willers, Sybelstr. 9 (Fernspr. 313152).

**Spielwarte und Einhelferinnen** (Anzahl 4): Fritz Braune, Goethestr. 78 (Fernspr. 319005), u. Paul Richter, Augsburger Str. 52, Spielw. d. Sch. Emma Stephany u. Bertha Trübiger, Einh. d. Sch.

**Techn. Bühnenvorstände** (Anzahl 3). **techn. Mitglieder** (Anzahl 12): Theodor Drzymala u. Fritz Schmidt, Thm., erst. m. 6 Geh. Georg Wolfgramm, Belinspekt. m. 2 Geh. Ilja Juroff, Obergewandm. m. 2 Geh.

**Friseur:** Wilhelm Uter jun.

**Neuheiten:** U.: Die große Komödiantin. E.: Die kleine Parfümerie. Der Schneider im Schloß. Die zwei Gesichter einer Königin.

**Reichstheaterkammer — Fachschaft Bühne:** Arbeitsausschuß: Paul Walther, Obm. Erich Walter, Obm.-Stellv. Wilhelm Franke, Kassenw. Fritz Braune, Schriftw.

## XVII. Rose-Theater. O 17, Große Frankfurter Straße 132.

(Fernspr. Verwaltung und Kasse 573422 und 573423, Bühne 573431.)
Geschäftsstunden von 9—21 Uhr.

(Das Theater wurde 1877 erbaut, am 25. Dezember 1877 eröffnet und faßt 1111 Personen. Stromart: Drehstrom über 2 Transformatoren der Bewag von je 75 kW. Spielzeit: 1. September 1939 bis 31. August 1940.)

Reichspropagandaamt: Gau Berlin, Sitz Berlin.
Landesleiter d. RThK.: Gau Berlin, Sitz Berlin.
Zuständiges Bezirks-Schiedsgericht: I Berlin.
Besucherorganisation: Rose-Abonnement mit etwa 20 000 Mitgl.

**Eigentümer:** Bernhard Roses Erben.

**Pächter und Rechtsträger:** Rose-Theater G. m. b. H. Geschäftsführer: Paul Rose.

**Betriebsführung:** Das Theater wird vom Pächter in gewerblicher Form betrieben.

**Direktion:** Paul Rose, O 17, Gr. Frankfurter Str. 132 (Fernspr. 573422) führt die Oberspiell.

Doppelvorstellungen finden statt.

**Bühnenvorstände** (Anzahl 3): Hans Rose, Spiell. d. Optte., Wolfgang Znamenacek, Bühnenbildn., Hohenzollerndamm 194 (Fernspr. 862267). Willm Beck, Tanzm.; W 15, Xantener Str. 11 (Fernspr. 921516).

**Musikvorstände** (Anzahl 3): Hans Richard Stein, I. Kpllm., Hohenstaufenstr. 45 (Fernspr. 264948). Walter Hartmann, II. Kpllm., W 9, Zimmerstr. 11 (Fernspr. 124976). Max Schmidt, Neukölln, Stuttgarter Str. 7.

**Verwaltung, Kasse usw.** (Anzahl 7): Marga Lange, Sekr., Zorndorfer Straße 9 (Fernspr. 592488). Hermann Zanck, Rechnungsf., Neuk., Kneseckstr. 128. Ludwig de Fries, N, Carmen-Sylva-Str. 111 (Fernspr. 453910). Margarete Wollank, Kass., Pettenkoferstr. 42 (Fernspr. 583242). Richard Hütter, Abonnementsleit., Friedenstr. 42. Willy Bangert, Inspekt., Friedrichsfelde, Skandinavische Str. 7. Frieda Hütter, Kanzleihilfe, Friedenstraße 42. Robert Fischer, Hohenschönh., Wriezener Str. 16, u. Karl Behrendt, O 17, Gr. Frankfurter Str. 132, Thdien.

## Darstellende Mitglieder.

Herren (Anzahl 40): Ferdinand Asper, Charl., Mommsenstr. 56 (Fernspr. 321542). Heinrich Bach, Hamburg. Oscar Ballhaus, Charl., Meerscheidtstr. 4 (Fernspr. 933677). Julius Benesch, NO, Jablonskistr. 18 (Fernspr. 534380). Max Bernhardt, SO, Sülzhayner Str. 25 (Fernspr. 682004). Egon Blanke, Nürnberger Str. 66 (Fernspr. 245621). Hellmut Brennicke, NW, Flotowstr. 3 (Fernspr. 394644). Arthur Burdan, Wilm., Schoelerpark b. Schiller. Hans Fenselau, Buchh., Pasewalkstr. 92 (Fernsprech. 486489). Alfred Ganzer, SW, Saarlandstr. 69. Kunibert Gensichen, Schöneb., Bozener Str. 9 (Fernspr. 718715). Max Gerhardt, Fried., Fehlerstraße 9 (Fernspr. 883876). Erich Ernst Grieger, SW, Lilienthalstr. 18 a. Hans Halden, W 15, Fasanenstr. 60 (Fernspr. 924067). Erich Harden, SO, Prinzenstr. 7 (Fernspr. 612586). Harry Herzogenrath, W, Augsburger Straße 17 (Fernspr. 247549). Fritz Hofbauer (Fernspr. 753656). Rudolf Hofbauer, W 15, Kaiserallee 17 (Fernspr. 923483). Paul Jenensch, N 58, Stargarder Str. 67 (Fernspr. 452206). Josef Keim W, Duisburger Str. 9 (Fernspr. 926356). Hans Keller, An der Apostelkirche 12 (Fernspr. 213444). David Kirsa, Hohenzollerndamm 197 (Fernspr. 863572). Georg August Koch, Wilm., Barnayweg 7 (Fernspr. 881817). Friedrich Kutschera, W 50, Regensburger Str. 31 (Fernspr. 251418). Ralph Lothar, Stegl., Holsteinische Str. 52 (Fernspr. 727848). Kurt Mühlhardt, W 62, Kurfürstenstr. 82 (Fernspr. 253089). Wolfgang Müller, Charl., Horstweg 39 (Fernspr. 342339). Bruno Palitzsch, Wilm, Kreuznacher Str. 50 (Fernspr. 882203). Henry Peters-Arnolds, Wilm., Rauenthaler Str. 14 (Fernspr. 881823). Hans Priem, Wilm., Laubenheimer Str. 15 (Fernspr. 883460). Hans Rose, O 17, Gr. Frankfurter Str. 132 (Fernspr. 573588). Paul Rose (s. Dir.). Heinz Scholz, Charl., Bismarckstr. 84 (Fernspr. 312613). Paul Schwed, Königsberg i. Pr. Leo Siedler, W 62, Budapester Str. 5 (Fernspr. 256415). Rudi Stark, N, Ramlerstr. 35 (Fernspr. 972816). Heinrich Voigt, Karl Vogt, SW 68, Wilhelmstr. 135 (Fernspr. 190741). Eduard Wesner.

Damen (Anzahl 36): Hildegard Barko, Schöneb., Innsbrucker Str. 7 (Fernspr. 717511). Helga Bergen, W 50, Passauer Str. 20 (Fernspr. 247067). Elisabeth Blacha, Charl., Leibnitzstr. 75 (Fernspr. 314083). *F* Marianne Bratt (Fernspr. 972817). Trude Brentina, W 15, Pfalzburger Str. 72 a (Fernspr. 927077). Lotte Carola, Charl., Droysenstr. 11 (Fernspr. 962294). Erna Marie Deckner, W, Uhlandstr. 135 (Fernspr. 875217). *F* Eleonore Ehn (Fernspr. 923253). Konstanze Gaffrey. Hela Gerber. *F* Nadja Götze.

Wien. *F* Elly Hoffmann, N, Bernauer Str. 76 (Fernspr. 452223). Ruth Hornemann, Neutempelh., Höhendorfstr. 4 (Fernspr. 667595). *F* Antonie Jaeckel, Wilm., Laubenheimer Pl. 7 (Fernspr. 833143). Ingeborg Kurth, N, Rosenthaler Str. 40/41 (Fernspr. 421868). *F* Ilse Lüttich, NW 40, Alt Moabit 130. Ursula Mall, Neuk., Tellstr. 10 (Fernspr. 600241). Eva Maria Marder, W 50, Augsburger Str. 43 (Fernspr. 245330). *F* Käte Merk, Wilm., Kreuznacher Str. 32 (Fernspr. 883211). *F* Gerda von der Osten, W 15, Pariser Str. 33/34 (Fernspr. 922923). Ethel Reschke (Fernspr. (832114). *F* Loni Rose (Fernspr. 573588) u. *F* Traute Rose, O 17, G. Frankfurter Straße 132 (Fernspr. 573422). *F* Clara Savio, SO 36, Sülzhayner Str. 25 (Fernspr. 682004). Helga Spieler, W 30, Barbarossastr. 21 (Fernspr. 262804). Inge van der Straaten, Nördlinger Str. (Fernspr. 252856). Lotte von Syrow, S 59, Boeckhstr. 51. Brigitte Schack, W, Leibnizstr. 55 (Fernsprech. 323637.) Gerda Scholtz, W 15, Bleibtreustr. 26 (Fernspr. 916946). Anita Schulz, W 30, Geisbergstr. 35 (Fernspr. 251811). *F* Annemarie Schwarzer, Falkensee. Aida Stuckering, W 35, Friedrich-Wilhelm Str. 12 (Fernspr. 255687). *F* Traute Tinius, Schmargend., Forckenbeckstr. 55 (Fernspr. 834442). *F* Ada Tschechowa, Kaiserdamm 74 (Fernspr. 323106). *F* Ilse Rose-Vollborn, O 17, Gr. Frankfurter Str. 132 (Fernspr. 573244). Hertha Worell, W 15, Emser Str. 39 a (Fernspr. 920100). Emmy Wyda, Charl., Droysenstr. 14 (Fernspr. 960286).

**Spielwarte und Einhelferinnen** (Anzahl 4): Ludwig de Fries, zugl. Bibl., und Willy Reinhard, O 112, Mirbachstr. 3, Spielw. *F* Elfriede Meinicke und *F* Gusti Knispel, Einh., W 15, Xantener Str. 11 (Fernspr. 921516).

**Tanz** (2 Herren): Willm Beck (s. Vorstände) und Hans Schäfer, Wilm., Barnayweg (Fernspr. 830767), Tanzm.

**Orchester:** 20 Mitglieder.

**Techn. Bühnenvorstände** (Anzahl 4): **techn. Mitglieder** (Anzahl 16): Emil Schulz, techn. Leiter m. 8 Geh. Richard Knoche, Maschm. Karl Hohndorf, Schnürm. Rudolf Wißmann, Belinspekt. Bruno Westphal, Elektr. Emma Bailleul, Obergewandm. Marie Schmidt, Gewandm. Martha Friedrich, Geräteverw. Erich Weißig, Tischler. Karl Schröder, Tapez.

**Friseure:** Friedrich Hartmann, Thfris. m. 1 Geh.

**Gäste:** Wilhelm Bendow. Carl Clewing. Otto Gebühr. Staatsrat Gen.-Intend. Gustaf Gründgens. Eugen Rex. Eduard von Winterstein. Claire Waldoff.

**Neuheit:** U.: Großvadder will danzen.

**Reichstheaterkammer – Fachschaft Bühne:** Arbeitsausschuß: Hermann Zanck, Obm. u. Kassenw. Marga Lange, Schriftw. Emil Schulz u. Rudolf Wißmann, Beis. Emma Bailleul, Vertrauensd.

Vertrauensmänner: Hermann Zanck, Alfred Ganzer. Ersatz: Rudolf Wißmann, Emma Bailleul, Gertrud Schirmer.

## XVIII. Schauspielhaus. W 8, Am Gendarmenmarkt.

(Das Theater faßt 1005 Personen.)

**(Siehe Berlin I, Staatstheater.)**

## XIX. Schiffbauerdamm-Theater. NW 7, Schiffbauerdamm 4a.

(Fernspr. Verwaltung 421517, Kasse 426000). Geschäftsstunden 11 bis 15 Uhr.

Das Theater wurde 1891 erbaut und faßt 800 Personen. Stromart: Gleich- u. Wechselstrom. Betriebsspannung: 220 Volt. Spielzeit 1. September 1939 bis 30. April 1940.)

Reichspropagandaamt: Gau Berlin, Sitz Berlin.
Landesleiter d. RThK.: Gau Berlin, Sitz Berlin.
Zuständiges Bezirks-Schiedsgericht: I Berlin.
Besucherorganisation: NS.-Gemeinschaft „KdF." mit etwa 300 Mitgl. täglich.

**Eigentümer:** Claus Wertheim.

**Pächter und Rechtsträger:** Richard Handwerk.

**Betriebsführung:** Das Theater wird vom Pächter in gewerblicher Form betrieben.

**Direktion:** Richard Handwerk, Charl. 9, Hölderlinstr. 12 (Fernspr. 935842), führt die Oberspiell.

Doppelvorstellungen finden statt.

**Bühnenvorstände** (Anzahl 3): Rudolf Koch-Riehl. Oberspiell. d. Sch., W 15, Kurfürstendamm 37 (Fernspr. 913305). Willy Meyer-Sanden, Hilfsspiell., Wilm., Kaiserallee 48 (Fernspr. 875623). Hermann Koch. Bühnenbildn., i. Th. z. erfr.

**Verwaltung, Kasse usw.** (Anzahl 3): Margot Wendt, Verw.-Vorst., C 2, Koblankstr. 1 a (Fernspr. 428712). Johann Güse, Kass., W 30, Hohenstaufenstr. 56 (Fernspr. 274473). Bruno Schmelter, Kontr., Brauner Weg 87.

**Darstellende Mitglieder.**

Herren (Anzahl 13): Günther Amhof, Burggrafenstr. 5. Lothar Glathe, Wilm., Kaiserallee 169 (Fernspr. 863939). Hans Junkermann, Stegl., Lepsius 101 (Fernspr. 723433). Paul Kemp, Grunew., Herbertstr. 7 (Fernspr. 974566). Rudolf Koch-Riehl (s. Oberspiell.). Günther Lüders, Dahlem, Königsmarkstr. 6 (Fernspr. 893762). Willy Meyer-Sanden (s. Spiell.). Hans Parge, W 50, Kleiststr. 9 (Fernspr. 255835). Ludwig Schmitz, W 50, Spichernstr. 16 (Fernspr. 216436). Carl Gerhard Schröder, i. Th. z. erfr. Georg Völkel, Fried., Niedstr. 7 (Fernspr. 884783). Edu Wesener, Wilm., Parnayweg 1 (Fernspr. 881080). Willy Witte, Charl., Windscheidstr. 3 a (Fernspr. 301109).

Damen (Anzahl 8): Paula Lepa, Charl. 9, Hölderlinstr. 12 (Fernspr. 935842). Cläre Reigbert, Charl., Fredericiastr. 1 (Fernspr. 933757). Ethel Reschke, Wilm., Laubacher Str. 53 a (Fernspr. 832114). Charlotte Ritter, Grunew., Trabener Str. 16 (Fernspr. 960174). Tatjana Sais, Schöneb., Innsbrucker Str. 57 (Fernspr. 718727). Cläre Schlichting, Zehlend., Hochsitzweg 149 (Fernspr. 850357). Lotte Schwarzenberg, NW 87, Klopstockstraße 7 (Fernspr. 392306). Julia Serda, Stegl., Lepsiusstr. 101 (Fernspr. 723433).

**Einhelferin** (Anzahl 1): Olga Reimann, Einh. d. Sch., W 30, Nollendorfstr. 11/12 (Fernspr. 275676).

**Techn. Bühnenvorstände** (Anzahl 2), **techn. Mitglieder** (Anzahl 17): Emil Schlicker, Thm. m. 4 Geh. Georg Freude, Thmal. m. 3 Geh. Paul Günzel, Belinspekt. m. 1 Geh. Günther Beyer, Obergewandm. Ida Haedrich, Gewandm Grete Klapproth, Geräteverw.

**Neuheiten:** Weltrekord im Seitensprung. 3 Zwillinge. Der Mann in der Wanne. Gangster. Zirkuskomödie.

**Reichstheaterkammer - Fachschaft Bühne:** Arbeitsausschuß: Rudolf Koch-Riehl, Obm. Emil Schlicker, Obm.-Stellv. Willy Meyer-Sanden, Schriftw. u. Kassenw., Paul Günzel, Beis. Johanna Güse, Vertrauensd.

## XX. Schiller-Theater der Reichshauptstadt.

Charlottenburg, Bismarckstraße 110
(Fernspr. Verwaltung 315111, Kasse 316011.)

(Das Theater wurde 1906 erbaut, am 1. Januar 1907 eröffnet und faßt nach grundlegendem Umbau 1937/38 1212 Personen. Stromart: Wechselstrom. Betriebsspannung: 220 Volt. Spielzeit: Ganzjährig mit 6 Wochen bezahltem Urlaub.)

Reichspropagandaamt: Gau Berlin, Sitz Berlin.
Landesleiter d. RThK.: Gau Berlin, Sitz Berlin.
Zuständiges Bezirks-Schiedsgericht: I Berlin.
Besucherorganisationen: Eigenes Abonnement u. Theatergemeinde der NS.-Gemeinschaft „KdF.".

**Eigentümer und Rechtsträger:** Die Reichshauptstadt.

**Betriebsführung:** Das Theater wird vom Eigentümer in eigener Regie und in gemeinnütziger Form betrieben.

**Zuschüsse:** Der Eigentümer übernimmt den Fehlbetrag.

**Verwaltungsbehörde:** Hauptkulturamt der Reichshauptstadt.

**Intendanz:** Intend. Staatssch. Heinrich George.

Geschäftsführende Direktoren: Dr. Kurt Raeck, Oscar Ingenohl.

Doppelvorstellungen finden statt.

**Bühnenvorstände** (Anzahl 10): Ernst Legal, Oberspiell. d. Sch., Lichterf.-West, Kyllmannstr. 7 (Fernspr. 765930). Jürgen Fehling, W 35, von-der-Heydt-Str. 4 (Fernspr. 241416). Walter Felsengestein, i. Th. z. erfr., u. Kai Möller, Charl. 5, Kaiserdamm 99 (Fernspr. 930405), Spiell. d. Sch. Josef Fenneker, Potsdam, (Fernspr. 7503), und Friedrich Prätorius, W 50, Nachodstr. 15 (Fernspr. 246343), Bühnenbildn. Karl-Heinz Lucé und Hildegard Wiehl, Assist. d. Bühnenbildn. Kurt Kern, Tanzm., Kaiserallee 31 a (Fernspr. 873110). Otto Ruban, Leit. d. Kompars., Charl., Berliner Str. 53 (Fernspr. 346774).

Dramaturgische Abteilung (Anzahl 3): Dr. Wilhelm Fraenger, Charl. 2, Marchstr. 15 (Fernspr. 313300). Dr. Walter Schmitt, Charl. 2, Knobelsdorffstr. 96 (Fernspr. 937072). Dr. Werner Kelch, Zossen, Berliner Str. 17.

**Musikverstände** (Anzahl 2): Helmut Frank, W 15, Fasanenstr. 27 (Fernspr. 922075), u. Dr. Werner Günther, Wilm., Bonner Str. 2 (Fernspr. 885566), Kpllm.

**Verwaltungsleitung** (Anzahl 1): Eugen Scheutzow, Stadtoberinspekt., Verw.-Vorst.

**Verwaltung, Kasse usw.** (Anzahl 28): Direktionsbüro: Wera Rostocil u. *F* Else Wendland, Dir.-Sekr. — Verwaltungsbüro: Hildegard Urtel Sekr. Eva Biegler, Stenotyp. Bürobot.: Scheufel, Floether, Boremski. — Personal- u. Lohnbüro: Ewald Schenk, Stadtsekr. Ella Traut, Lohnbuchh., *F* Edith Körner, Stenotyp. — Werbebüro: Charlotte Jacob. — Abonnementsbüro: Maximilian Groß, Abonnementsleit. Helene Bolle, Abonnementskass. Otto Kurowsky, Buchh. Gertrud Griese, Stenotyp. — Theaterkasse: *F* Margarete Schmidt u. *F* Senta Pöhn, Kass. Kassenbote: Willi Breier. — Buchhaltung u. Hauptkasse: Albert Wenzel, Hauptbuchh. Bodo Birkholz, Hauptkass. — Hausverwaltung: Paul Biermann, Thinspekt. — Fernsprechvermittlung: Clara Schmidt u. *F* Katharina Schreiter, Fernspr.-Kontr. — Pförtner: Grund, Thalhofer, Kahl, Heineck, Paetz.

## Darstellende Mitglieder.

Herren (Anzahl 26): Horst Caspar (s. München, Kammerspiele). Claus Clausen, Wilm., Bonner Str. 5 (Fernspr. 836836). Heinz von Cleve, W 35, Graf-Spee-Str. 23 (Fernspr. 211956). Heinrich George (s. Intend.). Herwart Große, W 15, Uhlandstr. 44 (Fernspr. 923395). Hans Halden, W 15, Fasanenstr. 60 (Fernspr. 924067). Julius E. Herrmann, Wilm., Hildegardstr. 2 (Fernspr. 865396). Hans Heßling, W 62, Keithstr. 14 a (Fernsprech. 250646). Georg Hoffmann, C 2, Grünstr. 12 (Fernspr. üb. 511343). Werner Kepich, Charl., Bismarckstr. 11 (Fernspr. 343635). Karl Klüsner, Charl., Grolmanstr. 28 (Fernspr. 916051). Lothar Koerner, Charl., Leibnizstraße 56 (Fernspr. 322410). Ernst Legal (s. Oberspiell.). Wolfgang Lukschy, Charl., Waitzstr. 16 (Fernspr. 961817). Karl Meixner, Wilm., Mansfelder Str. 24 (Fernspr. 873168). Hans Meyer-Hanno, Wilm., Laubenheimer Platz 2 (Fernspr. 882019). Kai Möller, Charl. 5, Kaiserdamm 99 (Fernspr. (930405). Arthur Reppert, N 54, Weinbergsweg 6 (Fernspr. 414302). Otto Rubahn (s. Leit. d. Komp.). Hans-Joachim Schaufuß, NW 87, Brückenallee 7 (Fernspr. 398982). Ernst Schröder, Wilm., Laubenheimer Str. 23 (Fernspr. 880389). Fritz Schröder, Wilm., Kreuznacher Str. 32 (Fernspr. 881814). Ernst Stahl-Nachbaur, W 15, Kurfürstendamm 42 (Fernspr. 910600). Walther Süßenguth, Charl., Mecklenburgallee 22 (Fernspr. 991392). Paul Wegener, i. Th. z. erfr. Eduard von Winterstein, Charl. 4, Niebuhrstr. 8 (Fernspr. 321076).

Damen (Anzahl 16): Hetti Buchholz, Charl., Bismarckstr. 13 (Fernsprech. 346342). *F* Brigitte von Bülow, Wilm., Konstanzer Str. 56 (Fern-

sprech. 920315). *F* Berni Clairmont (s. Köln, Stadtth,). *F* Berta Drews, i. Th. z. erfr. *F* Maria Eis (s. Wien, Burgth.). Moje Forbach, Wilm., Nassauische Str. 43 (Fernspr. 863793). Ingeborg Fröhlich, W 15, Meinekestraße 26 (Fernspr. 905668). *F* Ilse Fürstenberg, NW 87, Klopstockstr. 51 (Fernspr. 397876). Charlotte Habecker, Treptow, Neue Krugallee 24 (Fernspr. 688710). *F* Else Petersen, Grunew., Ilmenauer Str. 2 a (Fernspr. 893031). *F* Lu Säuberlich, Wilm., Güntzelstr. 44 (Fernspr. 863129). *F* Trude Tandar (s. Kassel, Staatsth.). Gerda Maria Terno, Charl. 9, Eichenallee 12 (Fernspr. 993693). *F* Carola Toelle, i. Th. z. erfr. *F* Gisela Uhlen, Charl., Sachsenplatz 3 (Fernspr. 992588). *F* Alice Verden (s. Dresden, Staatsth.).

**Spielwarte und Einhelferinnen** (Anzahl 6): Hans Bathke, O 17, Beymestraße 9 (Fernspr. 584709), Kurt von der Gathen, Charl. 2, Leibnizstr. 25 (Fernspr. 312536), Karl Siebert, Lichtenb., Kubornstr. 3, u. Gerhard Soor, C 2, Blumenstr. 79) Spielw. d. Sch. Karlotta Bär-Ott, N 65, Schönwalder Straße 13, u. Carola von Reichardt, N 54, Weinbergsweg 21 (Fernspr. 411654), Einh. d. Sch.

**Techn. Bühnenvorstände** (Anzahl 13). **techn. Mitglieder** (Anzahl 136): Georg Linnebach, techn. Leiter. Heinrich Garmann, techn. Büroangest. Albert König u. Max Gundermann, Thm. Leo Skodik, Bel.-Oberinspekt. Willi Schubert u. Walter Hoffmann, Belinspekt. Erich Than u. Ferdinand Ohm, Werkm. Paul Machalett, Geräteverw. Hans Kothe, Obergewandm. Franz Posch u. Barbara Steinbrecher, Gewandm. Franz Kemper, Leit. d. Herrenschneiderei. Friedrich Keil, Hedwig Unglaube, Magazinverw. Walter Fischer, Hein Berghoff u. Kurt Stajkoski, Thmal. Bruno Trautsch, Kasch. — Ferner: 124 Bühnenhandwerker und Bühnenarbeiter.

**Friseure:** Hermann Rosenthal, Cheffris.. Lydia Braatz-Guldin, Paul Herrmann, Friedrich Kraut, Willi Weber, Fris.

**Neuheiten:** U.: Das goldene Dach. E.: Gregor und Heinrich. Obrist Michael.

**Reichstheaterkammer — Fachschaft Bühne:** Arbeitsausschuß: Lothar Koerner, Obm. Ernst Legal, Obm.-Stellv. Walther Hoffmann, Schriftw. Herwart Grosse, Kassenw. — 70 Mitglieder der Reichstheaterkammer.

*

## Sommerspielzeit des Schiller-Theaters der Reichshauptstadt im Naturtheater Friedrichshagen.

Bln.-Charlottenburg, Bismarckstraße 110.
(Fernspr. Schillerth. 325111, Naturth. 647744/45.)

(Das Theater wurde 1930 erbaut, 1931 eröffnet und faßt 1519 Personen. Stromart: Wechselstrom. Betriebsspannung 220 Volt. Spielzeit: 17. Juni 1939 bis 9. August 1939.)

**Eigentümer und Rechtsträger:** Reichshauptstadt Berlin.

**Betriebsführung:** Das Theater wird vom Eigentümer in eigener Regie und in gemeinnütziger Form betrieben.

**Zuschüsse:** Der Eigentümer übernimmt den Fehlbetrag.

**Verwaltungsbehörde:** Hauptkulturamt der Reichshauptstadt.

**Intendanz:** S. Schiller-Theater der Reichshauptstadt.

Bühnenvorstände, Musikvorstände, Verwaltung, darstellende Mitglieder usw. s. Berlin XX. Außerdem verpflichtet:

**Schauspiel:** Herren (Anzahl 2): Arnold Bernauer u. Egon Vogel.

Damen (Anzahl 4): Lotte Katscher, Else Petersen, Maria Pierenkämper, Herta Saal.

**Operette:** Herren (Anzahl 9): Heinz Berghaus, Willy Friedrichs, Emil Frickartz, Karl Heidmann, Hans Komorek, Walter Lieck, Carl Meinl, Ivo Veit u. Hugo Zinkler.

Damen (Anzahl 4): Bella Fortner-Halbaerth, Christel Goltz, Lilly Krayer u. Else Meinhart.

**Tanz:** 4 Herren, 20 Damen.

**Chormitglieder:** 40 Herren, 16 Damen, 22 Mitglieder der Chorvereinigung zur Pflege zeitgenössischer Musik.

**Orchester:** 68 Mitglieder. (Städt. Orchester Berlin.)

## XXI. Theater am Kottbusser Tor. SO 36, Kottbusser Straße 6.

(Fernspr. Verwaltung 684476, Kasse 684476.) Geschäftsstund. v. 10 Uhr ununterbrochen.
(Das Theater faßt 864 Personen. Stromart: Gleichstrom. Spielzeit: 15. September 1939 bis 31. März 1940.)

Reichspropadandaamt: Gau Berlin, Sitz Berlin.
Landesleiter d. RThK.: Gau Berlin, Sitz Berlin.
Zuständiges Bezirks-Schiedsgericht: I Berlin.

**Eigentümer:** Deutsche Boden-Creditbank.
**Pächter und Rechtsträger:** Berndt Werner.
**Betriebsführung:** Das Theater wird vom Pächter in gewerblicher Form betrieben.
**Direktion:** Berndt Werner, W 15, Darmstädter Str. 3 (Fernspr. 912563), führt die Oberspiell.; zugl. Dir. des Kleinen Theaters, Berlin (Sommerspielzeit).
Doppelvorstellungen finden statt.
**Bühnenvorstände** (Anzahl 2): Wolf Dohnberg, Spiell. d. Sch., W 15, Düsseldorfer Str. 32 (Fernspr. 920442). Fritz Schmidt, Bühnenbildn., Schleiermacherstr. 1.
**Musikvorstände** (Anzahl 2): Oskar Jerochnik, I. Kpllm., Giesebrechtstraße 9 (Fernspr. 323189). Josef Krepela, II. Kpllm., Eisenacher Str. 46 (Fernspr. 717594).
**Verwaltung, Kasse usw.** (Anzahl 4): Max Berg, Werbeleit., Darmstädter Str. 7 (Fernspr. 915987). Margarethe Nitsche, Kass., Nürnberger Straße 8 (Fernspr. 245425). Fritz Straube, Kontr., Perleberger Str. 43 a. Georg Mielke, Orchdien., Neumannstr. 136.

**Darstellende Mitglieder:**

**Schauspiel:** Herren (Anzahl 4): Karl Brenk, Uhlandstr. 3 (Fernspr. 314669). Wolfgang Dohnberg (s. Spiell.). Erich Harden, Prinzenstr. 7 (Fernspr. 612586). Hans Hattesen, Bleibtreustr. 50.
Damen (Anzahl 4): Aenne Benz, Lützowufer 5 a (Fernspr. 211428). Hede Damarius, Invalidenstr. 11 (Fernspr. 426938). Else Pally, Eislebener Straße 14 (Fernspr. 241494). Irene Pfeiffer, Pariser Str. 3 (Fernspr. 921675).
**Operette:** Herren (Anzahl 3): Karl Brenk (s. Sch.). K. F. Burkhardt (s. Spielw.). Wolfg. Dohnberg (s. Spiell.). Hans Haenseler, Würzburger Str. 15 (Fernspr. 247183). Erich Harden (s. Sch.). Hans Hattesen (s. Sch.). Karl Rob. Ohl, Fasanenstr. 63 (Fernspr. 926210). Berndt Werner (s. Dir.).
Damen (Anzahl 2): Herta Kubesch, i. Th. z. erfr. Jutta Prochnow, Friedr.-Wilhelm-Pl. 10 (Fernspr. 881481). Hede Damarius (s. Sch.). Irene Pfeiffer (s. Sch.).
**Spielwarte und Einhelferinnen** (Anzahl 2): K. F. Burkhardt, Spielw., Ansbacher Str. 15 (Fernspr. 242043). Marg. Stempel, Einh., Wichertstr. 19 (Fernspr. 447263).
**Orchester:** 18 Mitglieder.
**Techn. Bühnenvorstände** (Anzahl 3), **techn. Mitglieder** (Anzahl 16): Fritz Schmidt u. Siegfried Kempf, Thm., erst. m. 3 Geh. Kurt Bressel, Thmal. m. 1 Geh. Max Hirsch, Belinspekt. m. 3 Geh. Otto Rieprecht, Obergewandin. m. 2 Geh. Anna Klunner, Gewandm. m. 2 Geh.
**Friseuse:** Elisabeth Neumann m. 1 Geh.
**Gast:** Nico Eckert.
**Neuheiten:** Insel der Träume. Heut tanzt Gloria. Anschlag auf Cora.
**Reichstheaterkammer — Fachschaft Bühne:** Arbeitsausschuß: Wolfg. Dohnberg, Obm.

## XXII. Theater am Kurfürstendamm.

W 15, Kurfürstendamm 206-209. (Fernspr. 911313.)
(Das Theater wurde 1930 erbaut, 1931 eröffnet und faßt 767 Personen. Stromart: Gleichstrom. Betriebsspannung: 220 Volt.)

**(Näheres siehe Berlin IX, Komödie.)**

## XXIII. Theater am Nollendorfplatz. W 30, Nollendorfplatz 5.

(Fernspr. Verwalt. u. Kasse 277101.)

Geschäftsstunden von 9 bis 24 Uhr.

(Das Theater wurde im Sommer 1938 umgebaut und faßt 966 Personen. Spielzeit: Ganzjährig mit bezahltem Urlaub.)

Reichspropagandaamt: Gau Berlin, Sitz Berlin.
Landesleiter d. RThK.: Gau Berlin, Sitz Berlin.
Zuständiges Bezirks-Schiedsgericht: I Berlin.

**Eigentümer:** Westdeutsche Bodenkreditanstalt.

**Pächter und Rechtsträger:** Deutsches Reich.

**Betriebsführung:** Das Theater wird vom Pächter in gemeinnütziger Form betrieben.

**Zuschüsse** durch das Reich.

**Verwaltungsbehörde:** Das Reich.

**Intendanz:** Intend. Staatssch. Harald Paulsen führt die Oberspiell.; Verw.-Dir. Kurt Mayen.

Doppelvorstellungen finden statt.

**Bühnenvorstände** (Anzahl 6): Harry Studt, Stellv. d. I. Intend., Wilm., Kreuznacher Str. 38 (Fernspr. 836619). Gretel Blankenstein, Dramat. u. Werbeleit., i. Th. z. erfr. Prof. Benno v. Arent u. Friedr. Prätorius, Bühnenbildn., i. Th. z. erfr. Sabine Reß, I. Tanzm., W 30, Berchtesgadener Straße 35 (Fernspr. 262067). Margot Rewendt, II. Tanzm., W, Kleisstr. 33 (Fernspr. 250402).

**Musikvorstände** (Anzahl 5): Marc Roland, I. Kpllm., Grunew., Caspar-Theiß-Str. 14a (Fernspr. 971003). Kurt Schild, 2. I. Kpllm., Schmargend., Misdroyer Str. 47 (Fernspr. 895441). Hans Kracht, II. Kpllm. u. Chordir., W, Passauer Str. 38 (Fernspr. 345458). Julius Erben, Tanzrep., Charl., Leibnitzstr. 10 (Fernspr. 313172). Walter Liebe, Kpllm., Charl., Danckelmannstr. 29 (Fernspr. 936041).

**Verwaltung, Kasse usw.** (Anzahl 14): Kurt Mayen, Verw.-Dir., Lichterfelde-O., Lankwitzer Str. 10 (Fernspr. 740927). Gretel Blankenstein u. Charlotte Brosius, Sekr. Hans Beutz, Rechn.-Büro. Kurt Beyer, Buchh. Bruno Bayer, Fritz Blum u. Hans Rudow, Lohnbüro. Charlotte Gallinat, Irma Kaps u. Willibald Täubert, Thkass. Walter Stapel, Hauptkass. Hermann Voigt, Hausinspekt. Paul Trinkaus, Thdien.

**Theaterarzt:** Dr. Eduard Kratter, W 50, Rankestr. 4.

### Darstellende Mitglieder.

Herren (Anzahl 16): Friedrich Ettel, Charl., Schlüterstr. 43 (Fernsprech. 911012). Alfred Fierment, W 15, Lietzenburger Str. 2 (Fernspr. 917053). Heinrich Kalnberg, NW 7, Luisenstr. 45 (Fernspr. 422660). Martin Klaaß, Britz, Liningstr. 37 (Fernspr. 606856). Kurt Klopsch, W 62, Nettelbeckstr. 3 (Fernsp. 218576). Otto Lange, Mariend., Chausseestr. 281 (Fernspr. 757214). Georg Liedtke, Charl., Nehringstr. 17. Alfred Maack, Lichterf., Manteuffelstr. 10 (Fernspr. 739292). Karl Platen, W 30, Heilbronner Str. 19 (Fernspr. 263144). Hugo Schrader, W 50, Augsburger Straße 13 (Fernspr. 256426). Henk Speyer, Charl., Fredericiastr. 3 (Fernsprech. 936656). Richard Starnburg, Lichterf., Kommandantenstr. 8. Hans Stock, Charl., Kaiserdamm 102 (Fernspr. 934189). Harry Studt (s. Intendanz). Arnim Süßenguth, Pankow, Wetterseestr. 10 (Fernspr. 483138). Kurt Waitzmann, Lichterf.-O., Berliner Str. 30 (Fernspr. 735434).

Damen (Anzahl 8): Irmgard Fischer, C 2, Wallnertheaterstr. 23 (Fernspr. 592343). Hildegard Geisler, W, Uhlandstr. 70 (Fernspr. 871659). Lisa Lesco, Wilm., Günzelstr. 2 (Fernspr. 866714). Paquita Lorenz, Charlottb. 2, Bredtschneiderstr. 11 (Fernspr. 934943). Ida Perry, Charl., Knesebeckstr. 78 (Fernspr. 912829). Edith Schollwer, Grunew., Humboldtstraße 30 (Fernspr. 977243). Martel Sucher, Wilm., Babelsberger Str. 6 (Fernspr. 871977). Oda Troll, Charl., Hardenbergstr. 4-5 (Fernspr. 318818).

**Tanz** (8 Herren, 30 Damen): Peter Höffner, Hal., Joachim-Friedrich-Straße 2, u. H. M. Kröcher, Wilm., Kaiserallee 172, Solotänz. Kurt Jacob,

N 58, Treskowstr. 48 (Fernspr. 976126), Alfons Koller, Fried., Rheinstr. 31, Bodo Lehmann, Wilm., Naussauische Str. 25, Kai Rüger, Wilm., Tharandter Str. 5 (Fernspr. 866925), Teo Timmerkamp, NW 40, Melanchtonstr. 26 (Fernspr. 351975), Carlo Trebuth, W 62, Kleiststr. 26 (Fernspr. 273638), Tänz. Hildegard Hofer u. Lotte Hermann, Solotänz. Gisela Basedow, Pankow, Retsbacher Weg (Fernspr. 480405), Gisela Burse, Regensburger Straße 24, Ruth Bredy, Charl., Uhlandstraße 133 (Fernsprecher 313770), Gerda Danker, Charl. 4, Sybelstraße 34 (Fernsprecher 963117), Erika Dunkel, Neukölln, Leinestraße 19 (Fernspr. 621304), Hetty Fischbach, W 15, Kaiserallee 201 (Fernspr. 245301), Ingeborg Geerling, Charl., Berliner Str. 22 (Fernspr. 311325), Ludmilla Gorny, W 30, Speyerer Str. 18, Friedel Herfurth, Charl., Weimarer Str. 31, Anneliese Heyden, SO 36, Maybachufer 21 (Fernspr. 627844), Waltraut Horn, W 50, Ansbacher Str. 70 (Fernspr. 242557), Inge Joachim u. Ruth Joachim, Wilm., Uhlandstr. 130 (Fernspr. 877886), Gertrud Kälber, W 35, Bülowstraße 30 (Fernspr. 276820), Irmela Krapp, Wilm., Bayerischestr. 14a (Fernspr. 926715), Roserinette Lahrmann, Zehlend., Süntelsteig 30 (Fernsprech. 848006), Marta Pferrer, W 30, Ziethenstr. 17 (Fernspr. 275000), Gertrud Ruß, Charl., Schulstr. 15, Liselotte Schneider, Südende, Borstelstraße 9 (Fernspr. 723553), Evelyn v. Schöning, Kl. Machnow, Iltisfang 29 (Fernspr. 849696), Ruth Schröder, W 50, Passauer Str. 16, Ilse Schulz, Kl. Präsidentenstr. 4 (Fernspr. 424904), Charlotte Stein, Schöneb., Hauptstraße 11 (Fernspr. 719262), Eleonore Tielsch, Wilm., Kreuznacher Str. 38 (Fernspr. 836019), Katja Tramer, Charl. 2, Fasanenstr. 17 (Fernspr. 916074), Helga Wasmer, NW 7, Luisenstr. 61, Else Werdermann, Charl., Berliner Straße 163 (Fernspr. 344429), Gerda Wolfecker, W 35, Ludendorffstr. 21 (Fernspr. 222847), Tänz.

**Spielwarte und Einhelferin** (Anzahl 3): Ernst Hielscher, I. Spielw., Leonhardtstr. 5 (Fernspr. 348444). Werner Stampe, II. Spielwart. Gina Stampe, Einh., SO 16, Schmidtstr. 21 (Fernspr. 675070).

**Chormitglieder:** Herren (Anzahl 20): Tenor: Fritz Holgers, Wilm., Hindenburgstr. 81. Werner Klette, Charl., Schillerstr. 103. Erwin Mathiske, O 112, Frankfurter Allee 219. Karl W. Meißner, Wilm., Uhlandstr. 74. Johann Pawluk, W, Nassauische Str. 9. Alfred Praski, Oberschönew., Edisonstr. 20. Egon Schömbs, W 50, Ansbacher Str. 18. Walter Rudolph W 30, Motzstr. 34. Georg Wunder, Charl., Garde-du-Corps-Str. 2. Günther Skerka, Fried., Kaiserallee 112. Baß: Kurt Diezel, Charl., Hebbelstr. 9. Albert Frank, Schöneb., Gutzkowstr. 3. Willy Frund, Neuk., Innstr. 13. Andreas Holzer, W 30, Habsburger Str. 13. Karl Hundertmark, W 30, Luitpoldstr. 38. Kurt Liecker, NW 89, Cuxhavener Str. 12. Georg Mundt, SW 11, Hallesches Ufer 10. Heinz Nippa, Zehlend., Kleiststr. 2. Paul Schmitz, Schöneb., Grunewaldstr. 22. Hans Stordt, W 50, Passauer Str. 5.

Damen (Anzahl 15): Sopran: Margot Claus, Charl. 4, Waitzstr. 10, Käthe Drenkers, W 62, Kleistr. 41. Anni Goos, Charl., Mommsenstr. 48. Ursel de Lippe, NW 87, Flensburger Str. 3. Doris Miersch, Wilm., Pfalzburger Straße 22. Louise Siabkyr, W 50, Budapester Str. 41. Charlotte Riemer, SW, Bergmannstr. 12. Edith Tschirpke, Fried., Cäciliengärten 41. Anne Wegmann, W 30, Stubbenstr. 9. Else Wenzlow, W 30, Gleditschstr. 59. Alt: Lieselotte Eilers, Stegl., Bismarckstr. 65. Viana Flamm, W 50, Augsburger Str. 24. Grete Gärtner, Wilmersd., Holsteinische Str. 15. Eva Knopf, SW 68, Ritterstraße 62. Margarete Spranger, SW 61, Waterloo-Ufer 16.

**Orchester** (41 Mitgl.): I. Violine: August H. Bruinier, I. Konzertm.; Bruno Austein, II. Konzertm.; Erich Klamt, Fritz Kling, Wilhelm Kriege, Walter Marsch, Karlheinz Lehmann, Alfons Simreich, Max Gruschwitz. II. Violine: Richard Bernau, Hans Viereck, Siegfried Rockmann, Fritz Kaminsky, Henry Monnier, Erich Jarczyk. Bratsche: Fritz Tennigkeit, Hans Schröder, Fritz Gebel. Cello: Karl Voigt (Solocello), Friedhelm Wilksch, Ernst Poike, Matthias Perl. Baß: Franz Scharschmidt, Friedr. Goedecke. Flöte: Alwin Altendorf, Wilhelm Rösener. Oboe: Wilhelm Pagels, Hermann Becker. Klarinette: Oswald Irmler, Otto Baumfeld. Fagott: Wilhelm Bohm. Horn: Willy Eldagsen, Karl Schmidt, Joseph Ruhske. Trompete: Hans Grothe, Alfred Nowack. Posaune: Rudolf Hartmann, Fritz Jakobs. Schlagzeug: Johannes Hartwig, Josef Panneck. Harfe: Bruno Henze.

**Techn. Bühnenvorstände** (Anzahl 2), **techn. Mitglieder** (Anzahl 36): Johann Krieger, Thm. m. 32 Gch. Arnold Arndt u. Friedrich Wolff, Seitenm. Carl Günther, Schnürm. Paul Schade, Belinspekt. m. 3 Geh. Otto Gauert u. Ludwig Seifert, Elektr. Kajetan König u. Alex Bartz, Tischler. Kurt Bading, Tapez Paul Nickel, Maler. Willi Schulz, Schlosser.

**Friseur:** Waldemar Jabs.

**Reichstheaterkammer — Fachschaft Bühne:** Arbeitsausschuß: Kurt Klopsch, Obm. Karl Platen, Obm.-Stellv. Georg Mundt, Schriftw. Ernst Hielscher Kassenw. Gerti Ruß, Beis. Marie Stöhr, Vertrauensd. — 103 Mitglieder der Reichstheaterkammer.

Vertrauensmänner: Harry Studt, August Bruinier, Paul Schade, Marie Stöhr, Kurt Mayen.

## XXIV. Theater des Volkes.

NW 7, Am Zirkus 1
(Fernspr. Verwaltung 423366.)

(Das Theater wurde 1917/19 erbaut, am 28. November 1919 eröffnet u. faßt 3307 Personen.
Stromart: Wechselstrom. Betriebsspannung: 220 Volt.
Spielzeit: 1. August 1939 bis 31. Juli 1940 mit 4 Wochen bezahltem Urlaub.)

Reichspropagandaamt: Gau Berlin, Sitz Berlin.
Landesleiter d. RThK.: Gau Berlin. Sitz Berlin.
Zuständiges Bezirks-Schiedsgericht: I Berlin.
Besucherorganisation: NS.-Gemeinschaft „KdF." mit etwa 2300 Mitgl. täglich.

**Eigentümer:** Deutsche National-Theater A.-G.

**Pächter und Rechtsträger:** Reichsministerium für Volksaufklärung und Propaganda.

**Betriebsführung:** Das Theater wird vom Pächter in gemeinnütziger Form betrieben.

**Zuschüsse:** Reichsministerium für Volksaufklärung und Propaganda und die Deutsche Arbeitsfront.

**Intendanz:** Intend. Rudolf Zindler. Stellv. d. Intend. u. Verw.-Dir. Otto Maurenbrecher.

Doppelvorstellungen finden statt.

**Bühnenvorstände** (Anzahl 8): Hans Freund, Spiell. d. Optte., Dram. u. Prop.-Leit., Nikolassee, Münchowstr. 1 (Fernspr. 807157). Richard Gerner, Chefdramat. Ludwig Hornsteiner, Bühnenbildn., Nikolassee, Burgunder Straße 10 (Fernspr. 806877). Helmut Hansel, Tanzm., Charl., Kaiser-Friedrich-Str. 83. Dr. Edmund Nick, musik. Oberleit., i. Th. z. erfr. Karl Stäcker, I. Kpllm. u. Chordir., Mommsenstr. 2 (Fernspr. 917170). Rudolf Müller, Motzstr. 9 (Fernspr. 271656), u. Adolf Westphal, (Fernspr. 975105), II. Kpllm. u. Korrep.

**Verwaltung, Kasse usw.** (Anzahl 12): Walter Bocksch, Rechnungsf., Knobelsdorffstr. 112. Klara Schlücker, Spandau, Teltower Str. 11, u. Valeria Verden, Xantener Str. 21, Sekr. Käte Fricke, Kass., Stegl., Peschkestr. 7. Kurt Köhler, Ernst Leumann, Arthur Junge, Alwin Stage, Adolf Kuppe u. Frieda Pranke, Büroangest. Franz Schubert, Haus-Inspekt. Hermann Schröder, Pers.-Kontr.

### Darstellende Mitglieder.

Herren (Anzahl 9): Georg Feicht, Stegl., Humboldtstr. 10 (Fernspr. 720226). Kurt Felden, Karlstr. 19 (Fernspr. 415200). Christian Gollong, Wilm., Homburger Str. 8 (Fernspr. 836216). Alfred Haase, Charl., Roscherstraße 5 (Fernspr. 960220). Eugen Rex, Spand., Weinmeisterhornstr. 39 (Fernspr. 372066). Georg Segel. Hermann Schröder, Wexstr. 62 (Fernsprech. 710295). Willy Tholen, Albrechtstr. 12.

Damen (Anzahl 4): Ingeborg Döderlein, Südwestkorso 48 (Fernspr. 883431). Maria Horstwig, Badensche Str. 56 (Fernspr. 714016). Mara Jakisch, Düsseldorfer Str. 41 (Fernspr. 922147). Ursula Kerrl, Prinzregentenstr. 25 (Fernspr. 878676).

**Spielwarte und Einhelferinnen** (Anzahl 5): Heinz Höselbarth, 1. Spielw. Theo Sedat u. Harald Schaper, Spielw. Grete Wagner, Einh. Jens Hansen, Statist.-Führer.

Tanz (35 Damen): Grete Bendorff, Tanzaufs. Hildegard Morzelewski. Solotänz., Pank., Berliner Str. 5. Hilde Adolphi, C, Breite Str. 39, Luise Althoff, NW, Wilsnacker Str. 41, Charlotte Andrée, Wilm., Brandenburgische Str. 37, Nora Auer, W, Neue Winterfeldstr. 27, Ellen Chasta, W, Kurfürstenstr. 81 b, Margot Driesen, NW, Wilhelmshavener Str. 65. Margarete Ehlert, NO, Marienburger Str. 22, Dolores Holve, N 65, Bristolstraße 11, Cilly Janda, W, Eislebener Str. 13, Margot Jäger, Charl., Leibnizstr. 28, Lilian Karsten, W, Ansbacher Str. 36, Jeanette Kautz, C, Oranienburger Str. 16, Gerda Klemann, Wilm., Uhlandstr. 85, Lucie Klenner, Hermsd., Mühlenfeldstr. 116, Erika Krenz, SW, Tempelhofer Ufer 1 a, Hildegard Leutner, Wilm., Landhausstr. 21, Erika Lippa, Neuk., Friedelstr. 43, Hilde Luckow, Neuk., Mahlower Str. 8. Erna Melchert, N, Liebenwalder Str. 10, Anneliese Mengel, Siemensstadt, Geißlerpfad 19, Ilse Michalski, W, Augsburger Str. 21, Anneliese Otten, NW, Cuxhavener Straße 17, Fee Reddig, SW, Moritzstr. 6, Ilse Rodrian, Pank., Prenzlauer Promenade 181, Helga Roßmann, Tempelh., Weilburgstr. 2 a, Elly Sättler, Charl., Grolmanstr. 34, Wally Schubert, Lankw., Lutherstr. 24, Irmgard Schulz I, SW, Urbanstr. 61, Irmgard Schulz II, Karlsh., Stolzenfelsstr. 17, Erna Vopel, SW, Wilhelmstr. 36, Gertrud Wagenführ, NO, Friedenstr. 51, Ursula Wagner, Fried., Rheinstr. 34, Dorothea Wilkending, N, Kl Hamburger Str. 13/14, Tänz.

**Chor:** 76 Mitglieder.

**Orchester** (51 Mitgl.): I. Violine: Bruno Saenger, I. Konzertm.; Hans Raue, Konzertm.; Gustav Adolf Linnartz, Ernst Jablonski, Gerhard Novy, Lambert Maurer, Waldemar Oberberg, Gert Pohl, Henry Zeisel, Hans Below, Ludwig Kratz. II. Violine: Arthur Lipsch, Alfred Bürgow, Fritz Leicht, Erich Schröter, Alexander Picharzek, Adolf Sens, Erich Tetzlaff. Bratsche: Hermann Hirschfelder, Karl Urhahne, Heinz Kilian, Franz Horlemann, Ernst Rabsahl, Hermann Däubner. Cello: Fritz Buchwitz, Franz Meszar, Wilhelm Holzmann, Leopold Schulz. Kontrabaß: Theodor v. Schön, W. Anders, Franz Heyduk. Flöte: Willy Schulz, Otto Schade. Oboe: Heinz Adolph, Hermann Emshoff. Klarinette: Hans-Joachim Wentzel, Fritz Höfer. Fagott: Fritz Müller, Joachim Kluska. Horn: Eduard Kuchenmeister, Otto Böttcher, Ernst Pichler, Herbert Berndt. Trompete: Walter Elsner, Walter Jüppner. Posaune: Ludwig Rohrmoser, Franz Respondek, Karl Lenz. Schlagzeug u. Pauke: Theodor Wilke, Otto Lohmann. Harfe: Willi Taupen.

**Techn. Bühnenvorstände** (Anzahl 5): **techn. Mitglieder** (Anzahl 65): Julius Richter, techn. Leiter m. 2 Geh. Karl Rosenbaum, Maschm. m. 16 Geh. Richard Piehl, Thm. Max Eichheim u. Otto Wohlfahrt, Thmal. Paul Wulff, Schnürm. Paul Hoffmann, Beliinspekt. Walter Gerstädt, Elektr. Fritz Schultchen, Obergewandm. m. 16 Geh. Klara Keller, Gewandm. m. 7 Geh. Charlotte Schultchen, stellv. Gewandm. Anton Zimmermann, Geräteverw. m. 2 Geh. Wilhelm Wolter, Tischler m. 1 Geh. Reinhard Malchow, Tapez m. 1 Geh.

**Friseure:** Waldemar Jabs, Thfris. m. 10 Geh.

**Gäste:** Bernd Aldenhoff, Hans Heinz Bollmann, Carl Ehrhart-Hardt, Bernd Elken, Franz Lichtenauer, Mario Parlo, Hans Heinz Röhr, Marianne Bratt, Eva-Charlotte Hoegel, Marga Reuter-Müthel.

**Reichstheaterkammer – Fachschaft Bühne:** Arbeitsausschuß: Georg Feicht, Obm, Hans Schüttler, Obm.-Stellv, Helmuth Katterfeld, Schriftw, Walter Boksch, Kassenw, Tutti Wagenführ u. Hermann Schröder, Beis, Vera Heinecke, Vertrauensd.

Vertrauensmänner: Walter Gerstädt, Walter Boksch, Max Fischer, Max Wollin, Erwin Strauß, Georg Feicht.

## XXV. Theater des Westens. Charl., Kantstr. 9—12.
(Fernspr. 312681 u. 313034.)

(Das Theater wurde am 1. Oktober 1896 eröffnet und faßt 1700 Personen.)

**(Näheres siehe unter Berlin XXXII, Volksoper.)**

## XXVI. Admiralstheater. NW 7, Friedrichstr. 101/102.

(Fernspr. Verwaltung 160127, 167238, 168160, 168477/78, Kasse 162901, 162951.)

(Das Theater wurde von Prof. Baumgarten auf Veranlassung des Propaganda-Ministeriums umgebaut und faßt 2161 Personen. Spielzeit: Septemb. 1939 bis 30. April 1910.)

Reichspropagandaamt: Gau Berlin, Sitz Berlin.
Landesleiter d. RThK.: Gau Berlin, Sitz Berlin.
Zuständiges Bezirks-Schiedsgericht: I Berlin.

**Eigentümer:** Admiralspalast-Aktiengesellschaft.

**Pächter und Rechtsträger:** Deutsches Reich.

**Betriebsführung:** Das Theater wird vom Pächter in gemeinnütziger Form betrieben.

**Verwaltungsbehörde:** Propaganda-Ministerium.

**Direktion:** Dir. Heinz Hentschke, Wilm., Hohenzollerndamm 112, führt die Oberspiell.; zugl. Dir. des Metropoltheaters Berlin.

Doppelvorstellungen finden statt.

**Bühnenvorstände** (Anzahl 4): Arthur Klaproth, Spiell. d. Optte., W 35, Admiral-von-Köster-Ufer 83 (Fernspr. 222550). Rochus Gliese, Bühnenbildn. Rudi Fränzl, Wien, u. Hellmuth Zehnpfennig, Nürnberger Str. 64 (Fernspr. 247733), Tanzm.

**Musikvorstände** (Anzahl 3): Werner Schmidt-Boelcke, I. Kpllm. (Fernsprech. priv. 500650). Horst Schupien, II. Kpllm., W 50, Marburger Str. 17 (Fernspr. 242848). Kurt Bangert, Chordir., Wielandstr. 12 (Fernspr. 322317).

**Verwaltung, Kasse usw.** (Anzahl 2): Karl Junge, Verw.-Dir. Gertrud Steinhöfel, Sekr., Passauer Str. 12.

### Darstellende Mitglieder.

Herren (Anzahl 7): Wilhelm Bendow, Wlm., Landhausstr. 37 (Fernsprech. 871464). Arthur v. Diossy, W 35, Potsdamer Str. 102 (Fernspr. 213867). Julius Geisendörfer, Kaiserdamm 103/104. Rudi Godden, Innsbrucker Str. 57. Rolf Scharf, Sophie-Charlotte-Str. 57 (Fernspr. 935149). Georg H. Schnell, Tempelh., Ottokarstr. 12a (Fernspr. 759162). Leo Siedler, Uhlandstr. 31.

Damen (Anzahl 6): Mary Bartu, Nürnberger Str. 65, Pens. Schmalke (Fernspr. 246801). Maria Beling, Lietzenburger Str. 2 (Fernspr. 917050). Marianne Jaedicke-Stanior, W 15, Brandenburgische Str. 37 (Fernspr. 970575). Loty Kaudinya, Südende, Dollestr. 42 (Fernspr. 752985). Maria Sazarina, Stegl., Brentanostr. 14 (Fernspr. 764492). Lizzi Waldmüller, Wilm., Bonner Str. 5 (Fernspr. 881250).

**Spielwart und Einhelferin** (Anzahl 2): Ernst Mellin, Spielw., Wilhelmstr. 147 (Fernspr. 197629). Emmy Hindemith, Einh., Friedrichstr. 31.

**Tanz** (26 Damen): Carola Bobzien, Ingeborg Borg, Hannelore Denker-Fabry, Maria Fischer, Ursula Glatzel, Waltraut Hieber, Helga Hodam, Hertha Humm, Emma Köhler, Luschy Krause, Hertha Leffin, Christel Meissinger, Anni Mittwoch, Ellen Pflug, Manuela Poetzsch, Lore Pieper, Ilse Richter, Liesl Riemer, Ruth Schelosky-Hampel, Hildegard Schultze, Christa Taeschner, Helene Tschaikowsky, Anita Tomicki, Hannelies Wittkämper, Gisela Weidemann, Rugitta v. Wegerer, Tänz.

**Chormitglieder:** Herren (Anzahl 24): Tenor: Karl Biedermann, Albert Echtment, Rudolf Fabry, Walter Geißler, Werner Groth, Karl Günzer, Hermann Hertzel, Friedrich Krüger, Heinrich Luckardt, Hermann Perlitz, Alwin Schock, Alexis Slüssareff. Baß Maximilian Eibl, Gustav v. Ergk, Willi Kemethmüller, Alfred Kirveß, Franz Lipp, Walter Lüdtke, Alfred Schmidt Hugo Senger, Karl Adolf Suden, Erich Wolff, Willi Wolter, Bruno Wulsch.

Damen (Anzahl 20): Sopran: Phil. Bernbrunn, Elfriede Ehrhardt, Elsa v. Engels, Else Feige, Ellen Geihe, Elis. Kah, Hildegard Kramkowski, Anni Kuch, Susi Lembach, Häppy May, Charlotte Menzel-Stohr. Alt: Else Ernst, Li Faster, Auguste Viktoria Ladewig, Sophia Graßhoff, Marianne Mohl, Eva u. Regine Neudahm, Hildegard Schäfer, Helene Theodoresku, Margot Witter.

**Orchester** (48 Mitgl.): I. Violine: Ernst Zebe, I. Konzertm; Josef Plöckinger, II. Konzertm.; Valentin Marzell, Hans Kohlmann, Erich Wiegand. Karl Maus, Curt Sturm, Joh. Kaan, Max Schmid, Richard Reddemann. II. Violine: Hans Bartsch, Fred Nagel, Willi Grosse, Ulrich Maillard, Otto Sarfert, Jakob Dekkert. Bratsche: Otto Feldmann, Dieter Warkentin, Hermann Badke, Josef Klum, Arno Schmidt. Cello: Walter Ließke, Walter Fischbeck, Fritz Rogg, Willi Zimmermann. Baß: Heinrich Schröder, Georg Kühn, Max Schönrade. Oboe: Max Haevecker, Werner Dockhorn. Flöte: Fritz Radach, Hubert Schulte. Klarinette: Herbert Feldner, Heinz Klink. Fagott: Max Lenz, Willi Hotzel. Horn: Gottfried Seibt, Paul Putsch, Willi Filusch. Trompete: Otto Türksch, Paul Binge, Franz Hartmann. Posaune: Willi Witzke, Walter Dahm, Willi Zeh. Pauke: Reinhold Schwarm. Schlagzeug: Paul Kußmahly. Harfe: *F* Nienkemper

Orchestervorstand: Paul Sperling, Friedenau, Odenwaldstr. 27.

**Techn. Bühnenvorstände** (Anzahl 4). **techn. Mitglieder** (Anzahl 10): Arthur Marion-Meyer, techn. Leiter m. 36 Geh. Willy Pilz, Belinspekt. Ida Strauß, Obergewandm. Gerd Michenfelder, Geräteverw.

**Friseure:** Max Schories, Cheffris. m. 4 Geh.

**Neuheit:** Der arme Jonathan

**Reichstheaterkammer — Fachschaft Bühne:** Arbeitsausschuß: Walther Krausbauer, Obm. Walter Lüdke, Obm.-Stellv. u. Kassenw. — 116 Mitglieder der Reichstheaterkammer.

Vertrauensmänner: Walther Krausbauer, Fritz Hohm, Rita Flöhr.

## XXVII. Theater in der Behrenstraße.

W 8, Behrenstraße 53/54. (Fernspr. 120926.)

(Das Theater wurde 1928 erbaut, am 17. September 1928 eröffnet und faßt 578 Personen. Stromart: Wechsel- und Gleichstrom. Betriebsspannung: 380—220 Volt. Spielzeit: 25. September 1939 bis 30. April 1940.)

Reichspropagandaamt: Gau Berlin, Sitz Berlin.
Landesleiter d. RThK.: Gau Berlin, Sitz Berlin.
Zuständiges Bezirks-Schiedsgericht: I Berlin.

**Eigentümer:** Gustav Steinmeier.

**Pächter:** Theater in der Behrenstraße G. m. b. H.

**Rechtsträger:** Ralph Arthur Roberts.

**Betriebsführung:** Das Theater wird vom Pächter in gewerblicher Form betrieben.

**Direktion:** Ralph Arthur Roberts, W 35, Lichtensteinallee 3 (Fernsprech. 120926), führt die Oberspiell. (Sprechstunden nur im Theater.)

Verwaltungsdirektor: Othmar Keindl, Hal., Johann-Georg-Straße 17 (Fernspr. 973213).

**Bühnenvorstände** (Anzahl 2): Ralph Arthur Roberts, Oberspiell. (s. Dir.). Curt von Möllendorff, Spiell., Dir.-Stellv. u. Prop.-Chef, Fried., Bornstr. 7 (Fernspr. 831182).

**Verwaltung, Kasse usw.** (Anzahl 3): Charlotte Aurisch, Kass., Neuk., Thiemannstr. 20. Fritz Giercke u. Ewald Manke, Beamte.

**Theaterarzt:** Dr. E. Weber, NW 7, Schiffbauerdamm 8 (Fernspr. 410175).

**Rechtsbeistand:** Rechtsanw. u. Notar Dr. Gustav Aßmann, W 62, Bayreuther Str. 4 (Fernspr. 244215).

### Darstellende Mitglieder.

Herren (Anzahl 6): Gaston Briese, SW 61 Yorckstr. 19 (Fernspr. 192164). Peter Cardin, W 50, Würzburger Str. 21 (Fernspr. 241553). Curt von Möllendorff (s. Spiell.). Edgar Pauly, Wilm., Barnayweg 5 (Fernspr. 885766). Ralph Arthur Roberts (s. Dir.). Hannes Stein-Seifert (s. Spielw.).

Damen (Anzahl 3): Ellen Hille, W 62, Lützowufer 36 (Fernspr. 245390). *F* Cordy Milowitsch, Charl. 9, Bredtschneiderstr. 11 (Fernspr. 930375). Herta Worell, W 15, Emser Str. 39 d (Fernspr. 920100).

**Spielwart und Einhelferin** (Anzahl 2): Hannes Stein-Seifert, Spielw., W 15, Ludwig-Kirch-Str. 11 (Fernspr. 927129). *F* Helene Müller, Einh., SW 68, Kürassierstr. 10 a.

**Tech. Bühnenvorstände** (Anzahl 4), **techn. Mitglieder** (Anzahl 1): Bernhard Bretschneider, Thm. m. 1 Geh. Franz Liebich, Belinspekt. Johannes Keller, Obergewandm. Justine Schulz, Gewandm.

**Neuheit:** Alter Burgunder auf Eis.
**Reichstheaterkammer — Fachschaft Bühne:** Arbeitsausschuß: Bis zur Drucklegung nicht ernannt. — 13 Mitglieder der Reichstheaterkammer.

## XXVIIa. Theater in der Behrenstraße (Sommerspielzeit).

W 8, Behrenstraße 53/54. (Fernspr. 120926.
Spielzeit: 1. April 1939 bis 17. Juni 1939.)

**Pächter und Rechtsträger:** Hans Sylvester Bunsel.
**Direktion:** Hans Sylvester Bunsel, NW 87, Klopstockstr. 15 (Fernsprech. 392628), führt die Oberspiell.

**Bühnenvorstände** (Anzahl 2): Curt von Möllendorff, Spiell., Fried., Bornstr. 7 (Fernspr. 831182). Hans Joachim Dinter, Spiell.-Anw., W 30, Neue Winterfeldstr. 17 (Fernspr. 257973).

**Verwaltung, Kasse usw.** (Anzahl 2): Othmar Keindl, Verw.-Dir. Else Mochmann, Kass.

**Darstellende Mitglieder.**

Herren (Anzahl 7): Egbert von Klitzing, W 15, Sächsische Str. 11 (Fernspr. 911794). Ralph Lothar, Stegl., Holsteinische Str. 52 (Fernspr. 727848). Curt von Möllendorff (s. Spiell.). Max Schmack, Britz, Miningstraße 86 (Fernspr. 607074). Richard Senius, Charl. 9, Stormstr. 4 (Fernsprech. 992513). Hermann Wagner, i. Th. z. erfr. Ronald Werkentin, NW 87, Huttenstr. 27 (Fernspr. 353953).

Damen (Anzahl 7): Lucia Fehrmann, Wilm., Bonner Str. 8 (Fernsprecher 8806775. Helga Hell, Wilm., Kaiserstraße 205 (Fernspr. 247571). *F* Erika Helmke, Wilm., Detmolder Str. 15 (Fernspr. 866609). Hanna Lussnigg, W 30, Neue Winterfeldtstr. 17 (Fernspr. 257973). *F* Erika Nymgau, Grunew., Gillstr. 6 (Fernspr. 976063). Charlotte Schellenberg, Charl. 5, Wundtstr. 52 (Fernspr. 931739). *F* Vera Schröder, Charl. 12, Bleibtreustr. 47 (Fernspr. 910955).

**Spielwart und Einhelferin** (Anzahl 2): Hannes Stein-Seifert, Spielw. *F* Helene Müller, Einh.

## XXVIII. Theater in der Friedrichstraße.

**(Siehe Berlin XIIa Lustspielhaus.)**

## XXIX. Theater in der Saarlandstraße.

SW 11, Saarlandstraße 29-29 a. (Fernspr. 192131, Kasse.)
(Das Theater faßt 672 Personen.)
**(Verbunden mit Berlin XXXI Volksbühne, Theater am Horst Wessel-Platz.)**

## XXX. Theater „Die Tribüne". Charl., Berliner Straße 37.

(Fernspr. 343031.)
(Das Theater faßt 285 Personen. Stromart: Wechselstrom. Betriebsspannung: 220 Volt.)
**(Von der Schauspielschule des Deutschen Theaters, Berlin, angepachtet.)**

## XXXI. Volksbühne.

C 2, Horst-Wessel-Platz 2/3 u. Linienstraße 227.
(Fernspr. Verwaltung u. Kasse 416536.) Geschäftsstunden von 9 bis 17 Uhr.

### A. Theater am Horst-Wessel-Platz.

C 2, Horst-Wessel-Pl. 2/3.
(Fernspr. 416536.)

### B. Theater in der Saarlandstraße.

SW 11, Saarlandstr. 29-29 a.
(Fernspr. 192131, Kasse.)

(Das Theater in der Saarlandstraße ist durch das Reich angepachtet und wird auf Anordnung des Reichsministers für Volksaufklärung und Propaganda durch die Volksbühne mitbespielt. — Fassungsvermögen: Theater am Horst-Wessel-Platz 1655, Theater in der Saarlandstraße 672 Personen. — Stromart: Th. am Horst Wessel-Platz: Drehstrom

3 × 220/380 Volt; Th. in der Saarlandstraße: Gleichstrom 2 × 220 Volt. — Der Spielplan umfaßt Schauspiel und Singspiel. — Spielzeit: 1. September 1939 bis 30. Juni 1940 mit 4 Wochen bezahltem Urlaub.)

Reichspropagandaamt: Gau Berlin, Sitz Berlin.
Landesleiter d. RThK.: Gau Berlin, Sitz Berlin.
Zuständiges Bezirks-Schiedsgericht: I Berlin.

**Eigentümer:** Das Deutsche Reich ist Eigentümer des Theaters am Horst-Wessel-Platz und des Werkstätten-Grundstückes, Bln.-Pankow, Thulestr. 71-75. Das Th. in der Saarlandstraße ist angepachtet.

**Rechtsträger:** Das Reich.

**Oberste Leitung der Volksbühne:** Der Reichsminister für Volksaufklärung und Propaganda.

**Generalintendant:** Staatssch. Eugen Klöpfer, Vizepräs. d. Reichstheaterkammer.

**Intendant des Th. in der Saarlandstraße:** Ingolf Kuntze.

**Verwaltungsdirektor:** Ober-Reg.-Rat Gustav Sommerfeld.

**Verwaltung** (Anzahl 14): Fritz R. Schulz, Gen.-Sekr., NO 55, Hosemannstr. 7 (Fernspr. 533884). Reinhardt Helm, W 50, Würzburger Str. 19 (Fernspr. 241614). Charlotte Hoffmann, Dir.-Sekr., Stegl., Bergstr. 59a. Oscar Treumann, Charl., Kantstr. 118 (Fernspr. 319235). Edith u. Charlotte Krüger. Willi Beier. — Registratur: Friedrich Schneider. — Lohnbüro: Kurt Michaelis, Josef Heidler, Franz Andreiczak, Wilhelm Schöffer. — Rechnungsbüro: Rechn.-Rat Eduard Goldammer, Ober-Rentmeister a. D. Koppitz.

**Theaterhauptkasse** (Anzahl 3): Karl Heikamp, Kassenleit., C 2, Monbijoupl. 6 9. Paul Fiebig, Hohenschönhausen, Gr. Leegestr. 64 d. u. Else Kiesewalter, Britz, Pintschallee 40, Buchh.

**Stammkartenstelle (Geschäftsstelle)** (Anzahl 17): Wilhelm Sommerfeld, Dipl.-Kaufm., Stellenleiter, Wilm., Geisenheimer Str. 37. Willy Bieler, Paul Bartlewski, Willy Bauer, Konrad Haase, Albert Hoffmann, Oskar Paulick, Maria Block, Gertrud Boldt, Anna Einfinger, Johanna Goldammer, Helene Haftenberger, Dora Konopka, *F* Cläre Langner, Ilse Meier, Rosa Pohl. Markenverwalter: Ernst Zwanzig.

**Tageseintrittskassen** (Anzahl 4): Paul Wetterling, NW 87, Elberfelder Straße 14 (Fernspr. 394142) (Th. a. Horst-Wessel-Pl.). *F* Margarethe Fetzner, NW 87, Altonaer Str. 34 (Th. in der Saarlandstr.). Ernst Firnstein. Kassenwart: Alfred Juhre.

**Hausinspektion** (Anzahl 90): Ernst Koßmann, Hausinspekt., N 65, Türkenstr. 25. Wilhelm Dermietzel, Willi Knof, Kurt Peters, Heinrich Rösing, u. Willi Sasse, Pförtner u. Boten. — Türschließer: 2 Oberschließer, 25 Schließer. Kleiderablagefrauen: 39 Frauen. — Reinigungspersonal: 19 Frauen.

**Technische Oberleitung** (Anzahl 2): Hans Sachs, Masch.-Dir., Pankow, Vinetastr. 53 (Fernspr. 428018). - Techn. Büro: Walter Gerkens.

**Trachten-Oberinspektion** (Anzahl 2): Hellmut Winkler, Gewand-Ober-Inspekt., Pankow, Wetterseestr. 11 (Fernspr. 482985). — Büro: Georg Heidrich, Bürogeh.

**Justitiar:** Rechtsanwalt G. Kramer, W 8, Jägerstr. 18.

**Theaterarzt:** Dr. med. Friedrich Fischeder, N 58, Schönhauser Allee 159 (Fernspr. 446000 u. 445898).

## Künstlerische Abteilung.

**Dramaturg. Büro u. Pressestelle** (Anzahl 3): Leiter: Felix Lützkendorf. — Lektor: Curt Baake. — Büro: Ilse Niehoff, Büroangest.

**Bühnenvorstände** (Anzahl 13): Spielleitung: Heinz Dietrich Kenter, Richard Weichert, Staatssch. René Deltgen. — Hilfs- u. Abendspiell.: Gotthard Boge, Willy Grunwald, Arthur Jaschke, Alfons Kiechle, Jan Franz Kossak, Bruno Peschel, Walter Tradowsky (Adr. s. Darst. Mitgl.) - - Bühnenbildner: Prof. Benno v. Arent, Reichsbühnenbildn., Wilmersdorf, Bonner Str. 1 (Fernspr. 880715). Goetz Roethe, Charl., Ahorn-

allee 39 (Fernspr. 930556). Willi Schmidt, Dahlem, Breitenbachpl. 10 (Fernspr. 894871).

**Musikvorstände** (Anzahl 1): Kurt Heuser, Kpllm., Lichterf.-Ost, Jungfernstieg 20 (Fernspr. 730938).

Komparserie- u. Orch.-Spielwart: Hermann Fiedler, N 113, Schönhauser Allee 106 (Fernspr. 451095).

### Darstellende Mitglieder.

Herren (Anzahl 28): Walter Bluhm, Wilm., Kreuznacher Str. 50 (Fernspr. 881606). Gotthard Boge, C 25, Prenzlauer Str. 41 (Fernspr. 512418). Ernst Wilhelm Borchert, Frohnau, An der Buche 7 (Fernspr. 473907). Staatssch. René Deltgen, Dahl., Dohnenstieg 28 a (Fernspr. 893249). Hugo Gau-Hamm, Charl., Mommsenstr. 41 (Fernspr. 931934). Joachim Gottschalk, Grunew., Seebergsteig 2 (Fernspr. 890934). Willy Grunwald, W 30, Neue Winterfeldtstr. 27 (Fernspr. 258715). Staatssch. Werner Hinz, Dahl., Wichernstr. 18 a. Friedrich Honna, Neuk., Oderstr. 31 (Fernspr. 688851). Staatssch. Hans Herrmann-Schaufuß, Groß-Glienicke, Lerchenstr. (Fernspr. 398982). Arthur Jaschke, Wilm., Kreuznacher Str. 50 (Fernspr. 884767). Karl Kahlmann, W 30, Eisenacher Str. 113 (Fernspr. 273028). Staatssch. Fritz Kampers, Wilm., Pommersche Str. 12 a (Fernspr. 878078). Alfons Kiechle-Vogler, Wilm., Bonner Str. 9 (Fernspr. 830350). Jan Franz Kossak, Charl., Savignypl. 1 (Fernspr. 312396). Carl Kuhlmann, Schmargend., Kösener Str. 4 (Fernspr. 892264). Ludwig Linkmann, Charl. 2, Uhlandstr. 24 (Fernspr. 917018). Bruno Peschel, Hal., Georg-Wilhelm-Str. 7 (Fernspr. 971873). Will Quadflieg, Schöneb., Ehrwalder Straße 3 I (Fernspr. 714937). Erik Radolf, W 15, Düsseldorfer Str. 57 (Fernspr. 915346). Josef Renner, Charl. 9, Steubenpl. 2 (Fernspr. 990716). Ernst Sattler, NW 87, Klopstockstr. 7 (Fernspr. 392306). Franz Schafheitlin, i. Th. z. erfr. Staatssch. Josef Sieber, Hal., Cicerostr. 60 (Fernspr. 975593). Robert Thiem, Wilm., Bonnerstr. 6 (Fernspr. 885012). Staatssch. Jakob Tiedtke, Kladow, Selbitzer Str. 103 (Fernspr. 808993). Walter Tradowsky, Glienicke (Nordbahn), Straße A, Haus 1 (Fernspr. 471207). Fritz Wagner, Dahl., Herforder Str. 8 a (Fernspr. 763447). Adolf Ziegler, Wilm., Südwestkorso 45 (Fernspr. 884398).

Damen (Anzahl 14): *F* Änne Bruck, Charl., Riehlstr. 4 (Fernspr. 937463). Staatssch. Lina Carstens, Vera Complojer, Marina v. Dittmar, Else Elster u. Irmgard Hoffmann, i. Th. z. erfr. Christel Lerche, Charl., Mommsenstr. 59 (Fernspr. 320430). Marlise Ludwig, Wilm., Wilhelmsaue 10 (Fernspr. 865783). *F* Flockina v. Platen, NW 87, Brückenallee 25 (Fernspr. 393098). Alexa v. Porembsky, W 15, Kurfürstendamm 210 (Fernspr. 913728). Nancy Rotee, Grunew., Taunusstr. 10 (Fernspr. 892174). *F* Annemarie Steinsieck, W 15, Württembergische Str. 34 (Fernsprech. 923611). Ilse Steppat, Cwarl. 9, Fredericiastr. 3 (Fernspr. 936656). *F* Renee Stobrawa, Nikolassee, Prinz-Louis-Ferdinand-Str. 31 (Fernspr. 806671).

**Spielwarte und Einhelfer** (Anzahl 5): Spielwarte: Hans Golze, Charl., Bismarckstr. 91 (Fernspr. 315909). Arthur Jaschke (s. Darst. Mitgl.). Alex Drumm, Südende, Hanstedter Weg 4 (Fernspr. 753300). — Einhelfer: Max Czarnecki, N 58, Oderberger Str. 38 (Fernspr. 450427). *F* Hanna Körner, W 8, Werdersche Rosenstr. 1.

**Techn. Bühnenvorstände** (Anzahl 11). **techn. Mitglieder** (Anzahl 112): Gesamte Oberleitung: (s techn. Oberl.) Theater a. Horst-Wessel-Platz: Friedr. Marg u. Paul Petersilge, Bühnenm. m. 29 Geh. Hugo Dießner, Belinspekt. Leo Behrendorf, stellv. Belinspekt. m. 6 Geh. Gustav Reckewitz, Aug. Braun u. Gustav Hübner, Seitenm. Arthur Griese, Schnürm. — Theater i. d. Saarlandstr.: Otto Karpe, Bühnenm. m. 14 Geh. Franz Köhler, Belinspekt. Ferdinand Bellack, Schnürm. m. 1 Geh. — Für alle Theater: Hermann Stender, Vorst. d. Malersaales. Paul Müller, I. Mal. m. 3 Geh. Wilhelm Mertens, Tischlerm. m. 24 Geh. Paul Sohst, Tapez. m. 3 Geh. Fritz Broschk, Geräteverw. m. 2 Geh. Willy Täubert, Schlosserm. Paul Lehmann, Oberh. m. 5 Geh.

**Trachten-Verwaltung** (Anzahl 15): (Oberl. s. Trachten-Oberinspekt.). *F* Lydia Groeger, Vorst. der Damenschneiderei, Köpenick, Waldburgweg 23. 8 Schneider, 6 Schneiderinnen, 10 Ankleider, 9 Ankleiderinnen, 1 Schuhmacher.

**Gäste:** Hans Epskamp. Emil Heß. Christian Friedrich Kayßler. Max Lammer. Fritz Rasp. Walter Steinbeck. Staatsschausp. Lil Dagover. Milena v. Eckardt. Edyth Ewards. Geraldine Katt. Else Knott. Liselotte Schreiner. Tony Tetzlaff. — Bühnenbildner: Prof. Cesar Klein. Heinz Daniel. Gastspiele der Niederdeutschen Bühne, Hamburg. — Tanzgastspiele: Stunde des Tanzes: Geschwister Höpfner. Mary Wigman. Harald Kreutzberg. Kleinkunstveranstaltungen und Konzerte.

**Reichstheaterkammer — Fachschaft Bühne:** Arbeitsausschuß: Ernst Sattler, Obm. Hugo Gau-Hamm, Obm.-Stellv. Arthur Jaschke, Kassenw. *F* Annemarie Steinsieck, Vertrauensd.

Nichtengagiert, aber angeschlossen: Erich Wander.

Vertrauensmänner: Fritz Broschk, F. R. Schulz, Arthur Griese, Ernst Sattler.

## XXXII. Volksoper.

Charl. 2, Kantstraße 9-12.
(Fernspr. Verwaltung 313034. Kasse 312681.)
Geschäftsstunden von 9 bis 23 Uhr.

(Das Theater wurde 1895 erbaut, am 1. Oktober 1896 eröffnet und faßt 1566 Personen.
Stromart: Wechselstrom. Betriebsspannung: 120 Volt.
Spielzeit: 1. August 1939 bis 31. Juli 1940 mit ca. 6 Wochen bezahltem Urlaub.)

Reichspropagandaamt: Gau Berlin, Sitz Berlin.
Landesleiter d. RThK.: Gau Berlin, Sitz Berlin.
Zuständiges Bezirks-Schiedsgericht: I Berlin.

**Eigentümer:** Bernhard Sehring.
**Pächter:** Deutsches Reich.

**Rechtsträger:** Der Reichsminister für Volksaufklärung und Propaganda.

**Betriebsführung:** Das Theater wird vom Reichministerium für Volksaufklärung und Propaganda in gemeinnütziger Form betrieben.

**Zuschüsse:** Das Unternehmen wird durch das Reichsministerium für Volksaufklärung und Propaganda und die Deutsche Arbeitsfront (NSG. „Kraft durch Freude") unterstützt.

**Verwaltungsbehörde:** Reichsministerium für Volksaufklärung und Propaganda.

**Intendanz:** Intend. Generalmusdir. Erich Orthmann.

Verwaltungsdirektor; Ludwig Hülsen, Spandau, Götelstraße 43.

**Bühnenvorstände** (Anzahl 6): Carl Möller, Oberspiell. d. Op., Charl., Uhlandstr. 185/86 (Fernspr. 916184). Dr. Hans Hartleb, Spiell. d. Op. u. Dramat., Westend, Bayern-Allee 12 (Fernspr. 991259). Walter Kubbernuß, künstl. Beirat u. Bühnenbildn., Fried., Südwestkorso 66 (Fernspr. 885427). Werner Guder, Bühnenbildn., Charl., Schlüterstr. 72. *F* Erika Lindner, Tanzm., Charl., Wielandstr. 10 (Fernspr. 320510). Vera Otto, Vorst. d. Kostümwes., NW 87, Brückenallee 22 (Fernspr. 396392).

**Musikvorstände** (Anzahl 13): Erich Orthmann, Generalmusdir. (s. Intend.). Hanns Udo Müller, Lankwitz, Corneliusstr. 23 (Fernspr. 735234). u. Gustav König, Stegl., Björnsonstr. 16 (Fernspr. 793207), Kpllm. Ernst Senff, Kpllm. u. Chordir., Charl., Wielandstr. 36 (Fernspr. 315531). Rudolf Ducke, Chordir., W 15, Pfalzburger Str. 85 (Fernspr. 916737). — Korrepetitoren: Ingeborg Felgner, W 62, Lutherstr. 6 (Fernspr. 255546). Hans Striehl, Charl., Schlüterstr. 9 Fernspr. 312640). Rupert Gundlach ⚔, Charl., Schillerstr. 13 (Fernspr. 311485). Konrad Erler, Stegl., Schönhauser Str. 26. Philipp Razlag, Charl., Cauerstr. 6 (Fernspr. 346950). Rolf Hermann, Charl., Schlüterstr. 9 (Fernspr. 312640). Josef Biburger, Tempelh., Höppnerstr. 19 (Fernspr. 668839).

**Künstl. Betriebsbüro** (Anzahl 3): Dr. Hans Hartleb (s. Spiell.). Johanna Freund, Sekr. d. Intend., Charl., Uhlandstr. 194 a (Fernspr. 310423). Margot Koch, Stenotyp., Fried., Rembrandtstr. 14 (Fernspr. 830565).

**Verwaltung, Kasse usw.** (Anzahl 8): Frida Hühnersdorf, Rechnungsf., Wilmersd., Prinzregentenstr. 78 (Fernspr. 877788). Milda Steinbrück, Kass., W, Kurfürstendamm 62 (Fernspr. 314628). *F* Ilse Meißner, Stenotyp., W, Eislebener Str. 3. Robert Süß, Lohnbuchh., SO 36, Schmollerstr. 9. Eberhard Piske, Charl., Stuttgarter Pl. 6, u. Karl Hensel, N, Krausnickstraße 16, Bürogeh. Gustav Marquardt, Oldenburger Str. 12, u. Werner Sauer, N 113, Czarnikauer Str. 22, Thdien.

**Theaterarzt:** Aerztekammer der Stadt Berlin.

## Darstellende Mitglieder.

Herren (Anzahl 29): Hermann Abelmann, W 15, Kurfürstendamm Nr. 50 a (Fernspr. 911705). Hans-Joachim Andresen, W, Xantener Str. 20 (Fernspr. 733523). Fritz Düttbernd, Wilm., Kaiserallee 91 (Fernspr. 883640). Wilhelm Faßbinder, W 50, Regensburger Str. 26 (Fernspr. 247010). Dr. Max Fischer, Wilm., Tharandter Str. 2 (Fernspr. 870549). Leopold Fuchs, Charl., Bismarckstr. 78. Herbert Gosebruch, W, Knesebeckstr. 87 (Fernspr. 311464). Heinrich Graß, Charl., Grolmanstr. 67 (Fernspr. 313394). Walter Hänse, W, Motzstr. 81 (Fernspr. 862978). Hans Hofmann, Charl., Kantstr. 160 (Fernspr. 910542). Fritz Honisch, W, Aschaffenburger Str. 6 (Fernspr. 863077). Franz Klarwein, Charl., Wundtstraße 16 (Fernspr. 343106). Helmut Krebs, Charl., Berliner Str. 108 (Fernspr. 342100). Ernst Kurz, Wilm., Kaiserallee 199 (Fernspr. 872998). Ferdinand Müller-Heldrich, Wilm., Konstanzer Str. 6 (Fernspr. 916545). Helmut Neugebauer, Fried., Büsingstr. 5 (Fernspr. 843905). Franz Notholt, W 50, Augsburger Str. 43 (Fernspr. 243369). Egon Oehlke, Erkner, Schützenallee 53 (Fernspr. Erkner 298). Ernst Renzhammer, Charl., Schlüterstr. 33 (Fernspr. 312642). Willi Sahler, Charl., Niebuhrstr. 75 (Fernspr. 317541). Wilhelm Schmidt, W 30, Luitpoldstr. 22 (Fernspr. 252310). Hans Schnabel, W, Rosenheimer Str. 15 (Fernspr. 264863). Franz Stumpf, Charl., Wundtstr. 11 (Fernspr. 340974). Wilhelm Trautz, Britz, Talbergstraße 12 (Fernspr. 607565). Wilhelm Ulbricht, W 50, Nürnberger Str. 4 (Fernspr. 247734). Dr. Bruno Voelcker, Lichterf., Hindenburgdamm 58 a (Fernspr. 763492). Karl Wagner, Wilm., Laubenheimer Str. 7 (Fernspr. 830207). Artur Will, NO 55, Goldaper Str. 3 (Fernspr. 533150). Hanns Heinz Wunderlich, Charl., Kantstr. 160 (Fernspr. 917642).

Damen (Anzahl 11): Fanny Aidali, Charl., Kantstr. 38 a (Fernspr. 312847). Maria Eichberger, W 35, Kurmärkische Str. 13 (Fernspr. 223590). Karola Goerlich, Charl., Uhlandstr. 44 (Fernspr. 923395). *F* Margarete Krämer-Bergau, Schöneb., Badensche Str. 6 (Fernspr. 711429). Betty Küper, W 15, Schaperstr. 14 (Fernspr. 924947). Gertrud Lüking, W 50, Regensburger Str. 26 (Fernspr. 243843). Rosl Schaffrian, Charl., Wielandstraße 36 (Fernspr. 315531). *F* Ingeborg Schmidt-Stein, Charl., Schlüterstraße 47 (Fernspr. 911388). Lotte Schrader, Grunew., Delbrücker Str. 10 (Fernspr. 972852). Emmi Stoll, Charl., Bleibtreustr. 16 (Fernspr. 913547). *F* Maria Wutz, NW 87, Klopstockstr. 20 (Fernspr. 390916).

**Spielwarte und Einhelferinnen** (Anzahl 4): Hans Friebel, Fried., Hähnelstr. 2 (Fernspr. 832057), u. Herbert Rainer, Wilmersd., Babelsberger Str. 50 (Fernspr. 874874), Spielw. d. Op. Hanni Richter-Kähler, W 50, Augsburger Str. 20 (Fernspr. 244204), u. Marianne Peters, Wilmersd., Babelsberger Str. 50 (Fernspr. 874874), Einh. d. Op.

**Tanz** (5 Herren, 7 Damen): Erika Lindner (s. Tanzm.). Frederic Bucher, Wilm., Ballenstedter Str. 16, Christian Carlsen ※, Lichterf., Waltroper Pl. 1, Alfred Mingerzahn, Char., Kantstr. 24, Erdmann Sorge, Charl., Suarezstr. 64, u. Hans Willing, W 50, Rankestr. 3, Tänz. Lisa Ney, Assist. u. Tänz., u. Ruth von Jakubowski, Charl., Niebuhrstr. 77, Margot Kirmse, Charl., Goethestr. 8, Gerda Kretschmar, W 50, Kurfürstendamm Nr. 14/15, Emilie Mingerzahn, Charl., Kantstr. 24, Traude Spanier, Wilm., Johannisburger Str. 28, u. Herta Wegeleben, Charl., Niebuhrstr. 77, Tänz.

**Chormitglieder:** Herren (Anzahl 30): I. Tenor: Walter Aßhoff, W 35. Goebenstr. 9. Hans Berger-Plauc, Charl., Herderstr. 5. Willy Blum, W 15, Fasanenstr. 38. Josef Jochum, Charl., Schlüterstr. 77. Paul Kachelrics, Charl., Grolmanstr. 58. Helmut Raetsch, Wilmersd., Aschaffenburger Str. 23. Bernhard Strauß, Charl., Goethestr. 86. Otto Thiel ⚔, Halensee, Küstriner Str. 9. II. Tenor · Karl Demmer-Rovelli, W 31, Körnerstr. 4. Friedr. Willi Jacobi ⚔ u. Paul Lindemann, Charl., Danckelmannstr. 35. Werner Maschmeier ⚔, Charl., Danckelmannstr. 47. Ludwig Ott, Charl., Leibnitzstr. 84. Willy Harry Peters, SO 36, Falkensteinstr. 24. Peter Welter ⚔, Charl., Grolmanstr. 23. I. Baß: Richard Doch ⚔, Charl., Kantstr. 124. Max Jahn, W 35, Winterfeldstr. 7. Gustav Lindow, Weißensee, Straßburger Str. 29. Peter Lorenz ⚔, Lichterf., Lutherstr. 6a. Fritz Rheinsburg, Bergfelde am Langenberg. Ernst Schiminiak, Wilmersd., Wegenerstr. 5. Hans Steudel, Friedenau, Varziner Str. 15. II. Baß: Heinrich Beber, NO 18, Prenzlauer Berg 15. Robert Breuer ⚔, Charl., Wielandstr. 32. Willi Breuer, Charl., Eosanderstr. 11. Kurt Elliger, Charl., Kantstr. 11 Werner Hesse, W 30, Hohenstaufenstr. 14. Rudolf Himberg, Halensee, Küstriner Straße 12. Rudolf Renner, Reinickend.-Ost, Felseneckstr. 25. Helmut Wember, Steglitz, Feuerbachstr. 56.

Damen (Anzahl 30): I. Sopran: Lucie Antlauf, W 15, Schaperstr. 17. Elsa Becker, Schöneb., Eisenacher Str. 69 *F* Edith Bauer-Breuer, Charl., Wielandstr. 32. *F* Hildegard Decker, Charl., Grolmanstr. 57. *F* Johanna Grosse, Charl., Carmenstr. 6. Traute Habich, Buchholz b. Berlin, Straße 42. *F* Käthe Saffran, Wilmersd., Stenzelstr. 20. Hildegard Wolff, W 15, Lietzenburger Str. 5. II. Sopran: Käthe Braun, Charl., Uhlandstr. 189. *F* Ingeborg Dankleff, Charl., Neue Kantstr. 4. *F* Elvira Freund, N 65, Martin-Opitz-Str. 2. *F* Jutta Mußmann, Charl., Bismarckstr. 99. *F* Charlotte Preuß-Lossow, Charl., Grolmanstraße 52. Leni Scherer, Charl., Pestalozzistr. 87. Rosl Schrader, Charl., Goethestr. 82. I. Alt: Nessa Bengson, Charl., Leibnizstr. 69. Annemarie Grober W 30, Martin-Luther-Str. 76. Vera Hofert, Charl., Schillerstr. 106. Ilse Kamloth, Charl., Carmerstr. 16. Leonore Krebs, Charl., Philippistr. 11. Margarete Schubert, Neukölln, Hermannstr. 35. *F* Editha Ulrich, NW, Wilhelmshavener Straße 29. II Alt: Irmgard Hunze, W 50, Regensburger Str. 15. *F* Elsa Jänisch, Charl., Kantstr. 122. Margarete Krüger, Charl., Waitzstr. 23. *F* Else Pederzani, W 30, Mackensenstr. 15. Margarete Raack, Halensee, Karlsruher Str. 12. *F* Irma Schröder v. d. Linde, W 50, Kurfürstendamm 233. Dela Voß, Charl., Pestalozzistraße 87a. *F* Elsa Walter, Halensee, Küstriner Str. 22.

Chorinspekt.: Jean Christian, Nürnberger Str. 27.

**Orchester** (100 Mitgl.): I. Violine: Fritz Kögel, I. Konzertm. Max Krämer, II. Konzertm. Fritz Hahn u. Gustav Klein, Vorspieler; Willy Frank, Karl Jarick, Hans Ihme, Adolf Kirchner, Lutz Losch, Ernst Lossow, Herbert Pfleger, Fritz Reinhardt, Paul Richter, Julius Schön, Clemens Schönhardt, Fritz Zeidler. II. Violine: Hugo Fricke u. Walter Kommol, Vorspieler; Erich Behrendt, Otto Hartung, Reinhold Hein, Heibert Hitze, Franz Horn, Karl Jaenicke, Kurt Lau, Erich May, Johannes Schönfeld, Hugo Weickert. Bratsche: Fritz Händschke, Hans Pingel, Wolfgang Frick, Bernhard Jastrow, Walter Mußmann, Gerhard Thuntke, Otto Erich Wichmann, Heinz Zolland. Cello: Werner Haupt, Richard Uhlig, Fritz Ernst, Willi Hensel, Joseph Keller, Artur Koblitz, Werner Lüdtke, Max Nickel. Baß: August Röbbing, Helmut Effelsberg, Reinhard Domke, Albert Gruschwitz, Rudolf Gutjahr, Franz Mitternacht, Johann Nowack, Karl Schult. Harfe: Adolf Metelmann, Elisabeth Müller. Flöte: Heinz Hoefs, Georg Hönemann, Ulrich Gensichen, Gerhard Weiche, Karl Zieger. Oboe: Gustav Meyer, Hans Vogel, Alfons Hartwig, Hans Fritze, Fritz Wolff. Klarinette: Berthold Künzler, Josef Fackler, Erich Ort, Klaus Richter, Gerhard Thomas. Fagott: Konstantin Großmann, Hans Müller, Arnim Eichberg, Franz Kovar, Hans Sander. Horn: Paul Otto, Hans Streuber, Anton Asch, Emil Feuerherm, Georg Grünler, Helmut Scholz, Walter Sievers, Werner Zeilbeck. Trompete: Kurt Bauer, Adolf Jung, Heinz Döring, Hugo Puppe, Karl Reichhardt. Posaune: Karl Kurth, Helmuth Zschorn, Heinrich Barth, Rudolf Helmbach, Albert Richter, Walter Timm. Pauken u. Schlagzeug: Hans Lembens, Kurt Schiementz, Emil Neumann, Martin Pech, Rudi Schreiber. Tuba: Max Blankenburg. Orchinspekt.: Friedrich Walther, Südende, Schünemannweg 6 (Fernspr. 757864). Orchw.: Hans Kothe.

**Techn. Bühnenvorstände** (Anzahl 6): Alfred Stricker, techn. Dir., Schwanebeck-Buch (Fernspr. 568561). Bruno Wendt, Assist. d. techn. Dir., W, Wittenbergplatz 3. Otto Littof, Werkm., Kaulsdorf, Wilhelmsmühlenweg 91. Otto Radau, I. Thm., Charl., Witzlebenstr. 20. Artur Grünherz, II. Thm., O 17,

Markusstr. 27. Herbert Fromme, Belinspekt., NW 4, Tieckstr. 30/31 (Fernspr. 123570).

**Techn. Mitglieder** (Anzahl 126): Alfred Stricker, Bruno Wendt, Otto Littof, Otto Radau, Artur Grünherz, Herbert Fromme, (s. techn. Vorst.). Bruno Schöne, Schnürm. Walter Hohendorf u. Paul Handtke, Seitenm. m. 81 Geh. *F* Maria Schönbeck, Obergewandm. m. 7 Geh. Georg Lewas, Gewandm. m. 4 Geh. *F* Auguste Hakk, Geräteverw. m. 1 Geh.

**Friseure:** Ernst Elze, Cheffris. m. 5 Geh.

**Neuheiten:** U.: Der Ring der Mutter. E.: Nikodemus. Gudrun. Tanz: U.: Der Zauberlehrling. Persephone. E.: Der listige Schelm.

**Reichstheaterkammer — Fachschaft Bühne:** Arbeitsausschuß: Fritz Düttbernd, Obm. Kurt Elliger, Obm.-Stellv. Artur Will, Schriftw. Ludwig Hülsen, Kassenw. Marg. Krämer-Bergau, Vertrauensd. - 148 Mitglieder der Reichstheaterkammer.

Vertrauensmänner: Betriebswalter: Friedrich Walther. — Vertrauensmänner: Kurt Elliger, Bernhard Jastrow, Otto Littof, Helmut Neugebauer.

## XXXIII. Walhalla-Theater. N 54, Weinbergsweg 19.

(Das Theater faßt 1705 Personen.)

**(Erloschen.)**

# Berliner Wanderbühnen.

## XXXIV. Deutsche Landesbühne e. V.

**(Näheres siehe Bernburg a. d. Saale.)**

## XXXIVa. Landestheater der Mark Brandenburg G. m. b. H.

Hauptverwaltung: W 62, Ahornstr. 2. (Fernspr. 253269.)

**Vorstand:** Geschäftsführender der G. m. b. H. Dir. Johannes Wiesner, W 62, Ahornstr. 2 (Fernspr. 253269).

**Intendanz:** Intend. Heinz Glahn, Luckenwalde, Grabenstr. 1 (Fernsprecher Luckenwalde 328).

**(Näheres siehe Luckenwalde.)**

## XXXV. Reichsautobahnbühne der „NSG. Kraft durch Freude".

Geschäftsstelle: Wilmersdorf, Kaiserallee 25. (Fernspr. 879231).

Geschäftsstunden von 8 bis 17 Uhr.

(Spielzeit: 15. September 1939 bis 15. Juli 1940 mit tariflich bezahltem Urlaub.)

Reichspropagandaamt: Gau Berlin, Sitz Berlin.
Landesleiter d. RThK.: Gau Berlin, Sitz Berlin.
Zuständiges Bezirks-Schiedsgericht: I Berlin.

**Eigentümer und Rechtsträger:** Vermögensverwaltung der D A F., Berlin Hohenzollerndamm 174/177.

**Betriebsführung:** Das Theater wird vom Eigentümer in gemeinnütziger Form betrieben.

**Zuschüsse:** Der Ausgabeetat wird von dem Veranstalter gedeckt.

**Verwaltungsbehörde:** NSG. „Kraft durch Freude" Amt Feierabend, Berlin-Wilmersdorf, Kaiserallee 25.

**Leitung:** Dir. Egon Kleyersburg (Fernspr. 323044) führt die gesamte künstl. u. geschäftl. Leitung.

Doppelvorstellungen finden statt.

Spielgebiet: Das gesamte Reichsgebiet.

**Verwaltung** (Anzahl 1): Wilhelm Jacobs, Verw.-Dir., Charl., Weimarer Str. 2 (Fernspr. 323044).

**Darstellende Mitglieder:**

Herren (Anzahl 7): Erich Giesaz ⚔, (ständ. Adr.: Wilm., Nürnberger Str. 22, Fernspr. 244515). Erich Haack, O 112, Rigaer Str. 65 (Fernsprech. 589166). Hans Heismann, W 30, Neue Winterfeldstr. 40 (Fernspr. 276388). Egon Kleyersburg (s. Intend.). Egberg von Klitzing, Wilm., Sächsische Str. 11 (Fernspr. 911794). Heinz Vohwinkel, Nürnberger Straße 22 (Fernspr. 244515). Richard Wohlfeld, München 23, Bismarckstraße 1.

Damen (Anzahl 4): Marta Langs, W 15, Meineckestr. 24. Ruth von der Ohe, Lichterf.-Süd, Waltroper Weg 12. Margarete Scheurich, Wilm., Kreuznacher Str. 50 (Fernspr. 882947). Ali Wonka.

**Techn. Bühnenvorstände** (Anzahl 1). **techn. Mitglieder** (Anzahl 2): Ernst Eisenbach, Thm. Max Mewes, Belinspekt. u. Kraftf.

**Neuheit:** Glück und Glas.

**Reichstheaterkammer — Fachschaft Bühne:** Arbeitsausschuß: Erich Haack, Obm.

## XXXVI. Volksdeutsche Bühne Berlin (Sommerspielzeit).

Geschäftsstelle: Berlin NW 40, In den Zelten 16.

(Spielzeit: 16. Mai 1939 bis 31. August 1939.)

Reichspropagandaamt: Gau Berlin, Sitz Berlin.
Landesleiter d. RThK.: Gau Berlin, Sitz Berlin.
Zuständiges Bezirks-Schiedsgericht: I Berlin.
Besucherorganisation: NS.-Gemeinschaft „KdF." Sämtliche Vorstellungen wurden im Rahmen der Sonderaktion für die Baulager am Westwall durchgeführt.

**Eigentümer und Rechtsträger:** Dir. Heinz Gorges.

**Betriebsführung:** Das Theater wird vom Eigentümer in gemeinnütziger Form betrieben.

**Verwaltungsbehörde:** Reichsausschuß für Volksgesundheitsdienst beim Reichs- und Preuß. Ministerium des Innern.

**Direktion:** Dir. Heinz Gorges, NW 40, In den Zelten 16 (Fernspr. 122015), führte die Oberspiell.

Doppelvorstellungen fanden statt.

Absteckerorte: Die Baulager am Westwall.

**Verwaltung, Kasse usw.** (Anzahl 2): Erich Heinze, Verw.-Dir.
*F* Hilde Hoffmann, Sekr.

**Rechtsbeistand:** Dr. Tovote.

**Darstellende Mitglieder.**

Herren (Anzahl 6): Heinz Gorges (s. Dir.). Rolf Hillig, Dresden, Adolf-Hitler-Platz. Konrad Klosz, Berlin O, Weberstr. 45. Karl Scheithauer, Bremen, Valler Heerstr. 33. Otto Steinmann, Potsdamer Str. 80. Eduard Strauch, Düren, August-Klotz-Str. 4.

Damen (Anzahl 3): Ilse Bahrs, Stegl., Bergstr. 10. Lenelotte Nerking, Barbarossastr. 29. Ursula Seifert, Buch, Haus 6.

**Techn. Bühnenvorstände** (Anzahl 1), **techn. Mitglieder** (Anzahl 3): Karl Marquardt, Thm. m. 2 Geh. Erich Lorenz, Kraftf.

## XXXVII. Soldatenbühne. Wilmersdorf, Kaiserallee 25.

(Fernspr. Verwaltung 323041.)

Spielzeit 1939/40: Kein Spielbetrieb.)

# Berliner Gastspielbühnen.

## XXXVIII. Gastspieldirektion Klubertanz.

Grunewald, Oberhaardter Weg 43. (Fernspr. 895952.)

Reichspropagandaamt: Gau Berlin, Sitz Berlin.
Landesleiter d. RThK.: Gau Berlin. Sitz Berlin.
Zuständiges Bezirks-Schiedsgericht: I Berlin.

**Eigentümer und Rechtsträger:** Dir. Carl Heinz Klubertanz.
**Betriebsführung:** Das Theater wird vom Eigentümer in gewerblicher Form betrieben.
**Zuschüsse:** Der Eigentümer übernimmt den Fehlbetrag.
**Direktion:** Dir. Carl Heinz Klubertanz, Grunew., Oberhaardter Weg 43 (Fernspr. 895952), führt die Oberspiell.
Berliner Ensemble-Gastspiele im In- und Ausland.
Die Mitglieder werden von Fall zu Fall verpflichtet.

## XXXIX. The Englisch Theatre.

**(Erloschen.)**

# Berliner Sommerbühnen.

## XL. Dietrich-Eckart-Bühne. Reichssportfeld.

(Fernspr. 994306/07.)

(Das Theater wurde 1936 erbaut, am 2. August 1936 eröffnet und faßt 20 450 Personen.
Stromart: Wechselstrom. Betriebsspannung: 220 Volt.
Spielzeit: August 1939.)

Reichspropagandaamt: Gau Berlin, Sitz Berlin.
Landesleiter d. RThK.: Gau Berlin, Sitz Berlin.
Zuständiges Bezirks-Schiedsgericht: I Berlin.
Besucherorganisation: NS.-Kulturgemeinde mit etwa 6000 Mitgl. NS.-Gemeinschaft „KdF." mit etwa 40 000 Mitgl.

**Eigentümer:** Reichsinnenministerium.
**Pächter und Rechtsträger:** Reichshauptstadt.
**Betriebsführung:** Das Theater wird vom Pächter in gemeinnütziger Form betrieben.
**Zuschüsse:** Der Eigentümer übernimmt den Fehlbetrag.
**Verwaltungsbehörde:** Oberbürgermeister Dr. Lippert.
**Leitung:** Obermagistratsrat Dr. Dr. Paproth und Prof. Dr. Niedecken-Gebhard. Letzterer führte die Oberspiell.
**Bühnenvorstände** (Anzahl 8): Adolf Wagner, Ernst Putzmann, Herbert Harnisch, Hans Wöhler, Werner Steinadler u. Harry Berber, Spiell. Lilli Groschupf, Dramat. Prof. Benno von Arend, Bühnenbildn.
**Musikvorstände** (Anzahl 6): Fritz Zaun, I. Kpllm. Hermann Lüdecke, Chordir. Willibald Kießling, Nikolaus Kammer, Fritz Müller u. Heinrich Kreutz, Kpllm.
**Verwaltung:** Lieselotte Köckritz u. Maria Krebsbach, Sekr.

**Darstellende Mitglieder (Gäste):**

Herren (Anzahl 11): Günther Baum, Josef Greindl, Laurenz Hofer, Ernst Alexander Lorenz, Walter Meyer, Otto von Rohr, Joachim Stein, Hans von Stenglin, Willi Störring, Siegfried Tappolet, Hans Wocke.
Damen (Anzahl 6): Kammers. Elisabeth Friedrich, Carola Goerlich, Hertha Heinemann, Elisabeth Höngen, Kammers. Gertrud Rünger, Lisa Walter.

**Spielwarte** (Anzahl 3): Werner Faust u. Hans Friebel, Spielw. Hermann Allius, Chorinspekt.

**Tanz:** 30 Herren, 30 Damen.

**Chormitglieder:** 56 Herren, 44 Damen.

**Orchester:** 90 Mitglieder.

**Techn. Bühnenvorstände** (Anzahl 8). **techn. Mitglieder** (Anzahl 80): Adolf Wagner, szenisch-techn. Leiter Ing. Dreher u. Adler, Bel. m. 20 Geh. Probst I. Bauten m. 10 Geh. Obering. Leo Bialk u. Karl Woitschach, Elektro-Akustik m. 10 Geh. Gertrud Haller, Obergewandm. m. 20 Geh.

**Friseure:** Waldemar Japs, Thfris. m. 10 Geh.

## XLI. Städt. Naturtheater Friedrichshagen.

Kurze Straße 1. (Fernspr. 617711, 15.)

**(Sommerspielzeit des Schillertheaters der Reichshauptstadt.)**

(Das Theater wurde 1930 erbaut, 1931 eröffnet und faßt 1623 Personen. Stromart: Wechselstrom. Betriebsspannung 220 Volt. Spielzeit: 17. Juni bis 21. August 1939.)

Reichspropagandaamt: Gau Berlin, Sitz Berlin.
Landesleiter d. RThK.: Gau Berlin, Sitz Berlin.
Zuständiges Bezirks-Schiedsgericht: I Berlin.

**Eigentümer und Rechtsträger:** Reichshauptstadt Berlin.

**Betriebsführung:** Das Theater wird vom Schiller-Theater in gemeinnütziger Form betrieben.

**Zuschüsse:** Der Eigentümer übernimmt den Fehlbetrag.

**(Näheres siehe unter Berlin XX, Sommerspielzeit.)**

## XLII. Berliner Prater.

N 58, Kastanienallee 7-9. (Fernspr. Verwaltung 118578.)

(Das Theater wurde im Jahre 1860 eröffnet. Stromart: Gleichstrom.)

Reichspropagandaamt: Gau Berlin, Sitz Berlin.
Landesleiter d. RThK.: Gau Berlin, Sitz Berlin.
Zuständiges Bezirks-Schiedsgericht: I Berlin.

**Eigentümer:** Schultheiß-Brauerei A.-G.

**(Personalverzeichnis bis zur Drucklegung nicht eingegangen.)**

## XLIII. Spandauer Freilichtbühne.

Auf dem Glacis der Zitadelle. (Fernspr. 372758.)

(165 000 Einwohner. Ortsklasse A der Reichsbesoldungsordnung. Das Theater wurde 1921 erbaut, am 26. Juni 1921 eröffnet und faßt 700 Personen. Stromart: Wechselstrom. Betriebsspannung: 220 Volt. Spielzeit: 29. Mai 1939 bis Mitte September 1939.)

Reichspropagandaamt: Gau Berlin, Sitz Berlin.
Landesleiter d. RThK.: Gau Berlin, Sitz Berlin.
Zuständiges Bezirks-Schiedsgericht: I Berlin.

**Eigentümer:** Kommandantur Berlin.

**Pächter:** Stadt Berlin.

**Rechtsträger:** Dir. Otto de Nolte.

**Betriebsführung:** Das Theater wird vom Pächter in gemeinnütziger Form betrieben.

**Zuschüsse** zahlen das Bezirksamt Berlin-Spandau u. der Reichsbund der Deutschen Freilicht- und Volksschauspiele e. V.

**Direktion:** Dir. Otto de Nolte, Auf der Freilichtbühne (Fernspr. 372758), führt die Oberspiell.

(Die Darsteller wurden von Fall zu Fall verpflichtet.)

# Bern (Schweiz), I. Stadttheater. Theaterplatz. (Fernspr. 22232.)

(121 000 Einwohner. Das Theater wurde 1903 eröffnet und faßt 1100 Personen. Spielzeit 1. Oktober 1939 bis 31. Mai 1940).

Besucherorganisationen: Arbeiterunion, Kartell (Staatsbürgerkurs), Berner Theaterverein.

**Eigentümer:** Die Stadt Bern.

**Verwaltungsausschuß der Theatergenossenschaft:** Max Wassmer, Präsident. Adolf Tièche, Vizepräsident. Dir. Berner, Dr. Paul Dumont, Dir. Häfliger, Konsul Oscar Leibundgut, Prof. Dr. Fritz Marbach.

**Direktion:** Eugen Keller, Viktoriarain 41 (Fernspr. Kanzlei: 22232, Privat: 21066).

Verwaltungsdirektion: Fritz Minnig, Viktoriastr. 69 (Fernspr. Kanzlei 21783, Privat 32114).

Doppelvorstellungen und Abstecher finden statt.

Abstecherort: Olten.

**Bühnenvorstände** (Anzahl 9): Dr. Albert Nef, Dir.-Stellvertr. u. Dramat., Florastr. 23 (Fernspr. 34340). Walther Brügmann, Oberspiell d. Op. u. Spiell. d. Sch., Falkenhöheweg 1 (Fernspr. 22985). Andreas Boehm, Scheibenstr. 17 a, Erich Frohwein, Spitalackerstr. 23 (Fernspr. 35833). Wilhelm v. Hohenesche, Gutenbergstr. 35, Wilfried Scheitlin (a. G.), Küsnach b. Zürich, Alte Landstr. 26, Spiell. d. Op. Raol Alster, Pappelweg 41. Wilfried Scheitlin (a. G.), Spiell. d. Sch. Alfred Bock, Oberspiell. d. Optte., Waghausg. 7. Max Bignens, Bühnenbildn. Blumenbergstr. 5 (Fernspr. 31582). Hilde Baumann, Tanzm., Morellweg 8 (Fernspr. 31468).

**Musikvorstände** (Anzahl 6): Kurt Rothenbühler, I. Kpllm., Thunstr. 53 (Fernspr. 31727). Otto Ackermann, I. Kpllm. d. Op. u. Optte., Monbijoustraße 34. Walter Furrer, Chordir., Wildermettweg 58 (Fernspr. 21974). Gottlieb Lüthy, Postg. 34 (Fernspr. 38301). Georg Meyer, Kpllm. u. Korrep., Effinger Str. 101. Lucie Lüthy, Tanzkorrep., Pappelweg 45.

**Verwaltung und Kasse** (Anzahl 8): Marguerite Schiffmann, Dir.-Sekr., Sennweg 11 (Fernspr. 32073). Clara Lanz, Sekr.-Hauptkass., Spitalackerstraße 9. Cécile Burri, Reichenbachstr. 3. Helene Lori Effinger Str. Marie Witschi, Junkerng. 53, Kass. — Hauspersonal: Frieda Schär, Hausw., Pappelweg 46. Friedrich Wölfli, Kastell. Zeitglockenlaube 6. Werner Lüthi, Thdien., Waffenweg 12.

**Theaterärzte:** Dr. E. Doebeli, Optingenstr. 16. Dr. H. Raaflaub, Mühlenmattstr. 5.

## Darstellende Mitglieder.

**Schauspiel:** Herren (Anzahl 11): Raoul Alster, Pappelweg 41. Max Bachmann, Hans-Bernhardt-Thiede (s. Spielw.). Josef Danegger, Viktoriarain 8. Hermann Frick, Marktg. 11. Anton Gaugl, Monbijoustr. 17 (Fernsprech. 36966). Ludwig Hollitzer, Amthausg. 2 (Fernspr. 31792). Alfred Lohner, Kapellenstr. 12 (Fernspr. 23088). Ulo Panizza, Spitalackerstr. 65. Walter Sprünglin, Scheibenstr. 17 a (Fernspr. 33034). Robert Trösch, Pens. Adriana, Waisenhauspl. 25 (Fernspr. 31965).

Damen (Anzahl 8): Margarethe Fries, Jungfraustr. 18 (Fernspr. 34385). Ulla Liebant-Schneeberger, Sulgenbachstr. 20. Friedel Nowack, Oberweg 2, Pens. Frintz (Fernspr. 32369). Ditta Oesch, Kollerweg 5 a. Paula Ottzem, Weststr. 16 (Fernspr. 27208). Luise Paichl (s. Op.). Nelly Rademacher, Herreng. 6. Toni v. Tuason, Pens. Christen, Marktg. 6 (Fernspr. 37075).

**Oper** Herren (Anzahl 9): Andreas Boehm, Scheibenstr. 17 a. Laszlo Csabay, Optingenstr. 31 (Fernspr. 20098). Kammers. Willy Frey, Bantigerweg 62. Erich Frohwein (s. Spiell.). Max Hirzel (a. G.), Zürich, Mühlebachstr. 144 (Fernspr. 33406). Wilhelm v. Hohenesche (s. Spiell.). Walter Lederer, Spitalackerstr. 21 (s. Optte.). Ulo Panizza, Spitalackerstraße 65. Arno Rita, Tillierstr. 17 (Fernspr. 21423). Dr. Harald Wanner, Helvetiastr. 17 (Fernspr. 37931).

Damen (Anzahl 7): Anette Brun (a. G.), Basel. Elisabeth Gerö, Hôtel Savoy, Neueng. (Fernspr. 24205). Sibylle Krumpholz, Haslerstr. 4 (Fernspr. 20775). Eri Lechner (s. Optte.). Luise Paichl, Viktoriarain 3. Annie Weber, Elfenauweg 17 a (Fernspr. 23450). Gerty Wiessner, Gutenbergstr. 37 (Fernspr. 27087).

**Operette:** Herren (Anzahl 3): Alfred Bock (s. Spiell.). Walter Lederer, Spitalackerstr. 27 (Fernspr. 38008). Heinz Weihmann, Altenbergstr. 44 (Fernspr 21497).

Damen (Anzahl 3): Hansi von Krauss, Fischerweg 22 (Fernspr. 37802). Eri Lechner, Attinghauser Str. 26. Luise Paichl (s. Op.).

**Spielwarte und Einhelferinnen** (Anzahl 4): Hans Bernhard-Thiede, Spielw. d. Sch., Rochystr. 12 (Fernspr. 24207). Hermann Robé, Spielw. d. Op u. Optte., Poststr. 36 (Fernspr. 31444). Christl Jasbezi, Speicherg. 23. u. Emmy Kapp-Kremer, Marktg. 34., Einh.

**Tanz** (8 Damen): Hilde Baumann, Solotänz. (s. Tanzm.). Hedwig Tabaydy, Solotänz., Thunstr. 22. Johanna Buri, Bürkiweg 12, Paula Meyer, Jurastr. 91, Erna Meyerhofer, Länggasstr. 41, Dory Riesen, Lorrainenstr. 10, Josefine Schlögl, Waldheimstr. 46, Lilo Thelen, Metzgerg. 44. u. Ursula Vogt, Metzgerg. 44, Tänz.

**Chormitglieder:** Herren (Anzahl 9): I. Tenor: Robert Marhanek, Carl Ruef. II. Tenor: Max Jakisch, Paul Ochsner. I. Baß: Fritz Elmhorst, Hans Hammer, Joseph Heyn. II. Baß: Tino Bertrand, Richard Jaenisch.

Damen (Anzahl 10): I. Sopran: Elli Frick, Madeleine Marthe, Emmy Scherbaum, Trude Warejka. II. Sopran: Greta Karin, Käthe Meißner-Herrmann. I. Alt: Wilma Hollitzer, Elly Schütz. II. Alt: Maria Haas, Ellen Kupfer.

**Ständiger Verstärkungschor:** 22 Mitglieder.

**Berner Stadtorchester** (49 Mitgl.): I. Violinen: R. Brenner u. E. Kremer, Konzertm., A. Fritsch, M. Dopleb, H. Kala, G. Govoni, G. Wagner, R. Cerutti; II. Violine: C. Christen, W. Billwiller, J. Stechele, D. Sibiglia. Bratsche: H. Blume, M. Bistesi, O. Opl, M. Rothe. Cello: H. Leonhardt, A. Nicolet, A. Bank, R. von Robel. Baß: E. Kremsa, K. Günther, H. Klaus, P. Krätzer. Flöte: A. Jaumet, M. Böhme, O. Mangold. Oboe: J. Cassangnaud, A. Steglich, L. Löffler. Klarinette: W. Tautenhahn, M. Schürer, R. Jänisch. Fagott: B. Neumann, M. Pährisch, W. Neander. Horn: G. Thulke, W. Kubaczki, M. Schmidt, H. Schlegel. Trompete: R. Huber, E. Löffler, K. Oberndorf. Posaune: W. Heid, R. Greif, H. Klee. Harfe: N. Schneider. Schlagzeug: H. Trüb, K. Schneider. Orchesterdiener: A. Pfäffli.

**Techn. Bühnenvorstände** (Anzahl 3). **techn. Mitglieder** (Anzahl 21): Max Bigneus, Vorst. d. Malsaals u. Bühnenbildn. Heinrich Müller, Mal. Hans Olzinger, Geräteverw. u. Kasch. Arthur Löffel, Thm. Hans Gasser, Schnürm. Max Nöthiger, Versenkm. Eduard Krähenbühl, Seitenm. Albert Hanschke u. Erwin Oechslin, Tapez. Ernst Wälti u. Albert Brechbühl, Schreiner. Friedrich Wölfli, Schlosser, Kastell. Heinz Lehmann, Belinspekt. Emil Großglauser u. Hans Hotz, Bel. Ernst Locher, Heiz. Bertha Olzinger, Obergewandm. Karl Stähli, Rudolf Sperlich, Julius Bansen, Anny Wüthrich-Hodel, Lotte Ryser, Ankleid.

**Friseure:** Emil Heuning u. Rösy de Groot.

**Gäste:** Ausländische Ensemblegastspiele: Galas R. Karsenty (franz.). Alexander und Clotilde Sacharoff. Heidi-Bühne (Bern).

**Neuheiten:** Sch.: Tragödie des Menschen. U.: Berner Oberlandspiel. Galileo Galilei. Kleiner Walzer in A-Moll. Kleider machen Leute. Gasthaus zu den drei Königen. E.: Fahrt ins andere Land. Op.: Romeo u. Julia. Madrisa. Der goldene Hahn. Optte.: U.: Landrinette.

**Zeitungen** (Besuche verbeten): Der Bund. Berner Tagblatt. Neue Berner Zeitung. Berner Tagwacht. Neue Berner Nachrichten.

**Gaststätten:** Café Casino. Café Du Théâtre. Café Schmiedstube. Café Zytglogge. Wiener Café. Café Schweizerhof. Café Daetwyler. Café Bristol. Café Volkshaus.

**Hotels.** City. Métropol. Schweizerhof. Bristol. Bellevue. Volkshaus.

**Bemerkenswertes:** Durchschnittspreis für 1 möbl. Zimmer 40—70 Frs. Ganze Pension 130—180 Frs. Mittagstisch 1,30—2,00 Frs.

# Bernburg a. d. S., Deutsche Landesbühne Gau Magdeburg-Anhalt e. V. (Wanderbühne).

Sitz: Stadttheater, Schloßstr. 20.

(Fernspr. Verwaltung 2542.) Geschäftsstunden von 9 bis 12 Uhr.

(40 000 Einwohner. Ortsklasse B der Reichsbesoldungsordnung. Das Theater wurde 1926/27 umgebaut, am 23. September 1938 eröffnet und faßt 580 Personen. Stromart: Gleich- und Wechselstrom. Spielzeit 10. September 1939 bis April 1940.)

**Spielorte:** Gau Magdeburg-Anhalt: Aschersleben, Ballenstedt, Burg, Calbe, Coswig, Egeln, Haldensleben, Harzgerode, Oschersleben, Quedlinburg, Schönebeck, Seehausen, Staßfurt, Thale, Wanzleben, Wernigerode, Wolmirstedt Zerbst. — Gau Süd-Hannover-Braunschweig: Alfeld, Blankenburg, Goslar, Hameln, Helmstedt, Holzminden, Peine, Schöningen, Seesen, Stadtoldendorf. Gau Mark Brandenburg: Beeskow, Fürstenwalde, Jüterbog, Rathenow.

Reichspropagandaamt: Gau Magdeburg-Anhalt, Sitz Dessau.
Landesleiter d. RThK.: Gau Magdeburg-Anhalt, Sitz Dessau.
Zuständiges Bezirks-Schiedsgericht: I Berlin.
Besucherorganisation: NS.-Gemeinschaft „KdF." mit etwa 10 000 Mitgl. im Gau Magdeburg-Anhalt.

**Eigentümer:** Stadt Bernburg.

**Pächter und Rechtsträger:** Deutsche Landesbühne Gau Magdeburg-Anhalt e. V.

**Betriebsführung:** Das Theater wird vom Pächter in gemeinnütziger Form betrieben.

**Zuschüsse** zahlen: Das Reich, der Staat Anhalt, die Provinz und die im eingetr. Verein zusammengeschlossenen Städte.

**Verwaltungsbehörde:** Oberbürgermeister der Stadt Bernburg.

**Intendanz:** Intend. Hans Kuhnert, im Stadtth. (Fernspr. 2542) führt die Oberspiell..

Doppelvorstellungen und Abstecher finden statt.

**Bühnenvorstände** (Anzahl 7): Willy Eberhardt, Oberspiell. d. Sch., Mittelstr. 12. Ludwig Mayr, Lessingstr. 15, u. Herbert Knabe, Hotel Goldner Löwe, Spiell. d. Sch. Gert Buchheim, Oberspiell. d. Op. u. Optte., Franzstr. 61. Heinz Müller, Dramat., Stadtth. Lothar Regentrop, Bühnenbildn., Hohe Str. 3.

**Musikverstände** (Anzahl 2): Eugen Mürl, I. Kpllm. u. mus. Oberl., Hotel Goldne Kugel. Herbert Vollenbroich, II. Kpllm., Hptm.-Loeper-Straße 10.

**Verwaltung, Kasse usw.** (Anzahl 5): Otto Scheller, Verw.-Dir., Am Werder 11 b. Sonja Tomaschewski, Sekr. Hanna Hungsberg, Stenotyp. Fritz Scholze, Buchh.

**Theaterarzt:** Dr. Ladage.

## Darstellende Mitglieder.

**Schauspiel:** Herren (Anzahl 13): Arno Alb. Christen, Hot. Leistner. Walter Degenhardt, Breite Str. 97. Friedrich Eckberg, Schenktreppe 3 a. Hansjacob Gröblinghoff, Breite Str. 11. Arthur Heidelberg, Herbert Knabe (s. Spiell.). Kurt Lauermann u. Adalbert Ludwigshausen-Hermanns, i. Th. z. erfr. Günther E. Martsch, Hot. Leistner. Richard Rau, Ratsklause. Otto Rembe, Waisenhausstr. Kurt Sperling, Leopoldstr. 23. Erich Schuster-Schönfels, Goetheweg 21.

Damen (Anzahl 4): Melitta Alfermann. Ingeborg Brand, Am Weinberg 1. Traude Mützel, Antoinettenstr. 18. Stella Textor, Markt 29.

**Oper und Operette:** Herren (Anzahl 7): Max Eck, Friedrichstr. 2. Hans Heinicke, Alexanderstr. 23. Bertl Kaiser, Hotel Grüner Baum. Franz Pokorny, Alfred Stein u. Alfred Tewis, i. Th. z. erfr. Kurt Vaneyl, Goldne Kugel.

Damen (Anzahl 7): Lilo Bergen, i. Th. z. erfr. Hanni Bussenius, Hotel Goldne Kugel. Else Herfort, Friedrichstr. 10. *F* Ilse Kaleve-Miethe u. Ingeborg Krone, Hotel Goldne Kugel. *F* Lo Schubert, Hotel Grüner Baum. Katharina Wendt, Ratsklause.

**Spielwarte u. Einhelferinen** (Anzahl 4): Heinz Walden, Spielw. d. Sch.. i. Th. z. erfr. Walter Schommer, Spielw. d. Op., Breite Str. 11. Irene Mayer, Einh. d. Sch., Junkerg. 1. *F* Lina Haine, Einh. d. Op., Markt 1.

**Tanz** (1 Herr, 1 Dame): Ruth Schwarzkopf, Tanzm., Neue Str. 5. Othmar Reiner, Solotänz., Bärstr. 31 c.

**Chormitglieder:** Herren (Anzahl 6). I. Tenor: Alfred Gülzow, Nikolaus Hartmann, Hans Leyer. I. Baß: Willi Neumann, Richard Schultz, Walter Schommer (s. Spielw.).

Damen (Anzahl 6): I. Sopran: Aly Grünwaldt, Anneliese Hellge-Blank, *F* Elly Isleiber. I. Alt: *F* Lina Haine, *F* Ellen Plenge, Franzi Stürmer-Pfortner.

**Orchester** (30 Mitgl.): I. Violine: Ludwig Lindner, I. Konzertm.; Hans Stegmüller, Ludwig Hörmann, Kurt Hauser, Emil Bitter, Artur Zeidler. II. Violine: Josef Mayr, Otto Mitsch, Rudolf Reisegast, Helmut Stahl. Bratsche: Hans Widdig, Siegfried Reuscher. Cello: Adolf Scholz, Karl Reindl. Baß: Kurt Weidner, Albert Trittel. Klarinette: Johannes Masur, Hans Haueisen. Oboe: Helmut Köhler. Horn: Edmund Kaczmarek, Miroslaw Pavlick, Adolf Strobl. Flöte: Willy Bohring, Gerhard Milz. Fagott: Walter Salamon. Trompete: Otto Romeis, Adam Hürten. Posaune: Lothar Kispert, Anton Heß. Schlagzeug: Erich Weise. — 1 Eleve.

**Techn. Bühnenvorstände** (Anzahl 3). **techn. Mitglieder** (Anzahl 7): Carl Fischer, techn. Leiter. Otto Schenk u. Alfred Maruschke, Thm. Alfred Labsch, Thmal. Georg Kamnitz, Belm. Hermann Deike, Elektr. Heinrich Lauter, Bel. Hertha Schenk u. *F* Kamnitz, Gewandm. Albert Heyroth, Geräteverw. Fritz Behrendt, Tischl. m. 1 Geh. Kurt Simon, Tapez.

**Friseure:** Alfred Ide, Thfris.

**Neuheiten:** (U.) Eine Handvoll Kerle. (E.) Die Jagd nach dem Glück. Axel an der Himmelstür.

**Zeitungen** (Besuche verbeten): Der Mitteldeutsche. Anhalter Kurier.

**Gaststätten:** Theatercafé. Erbprinz. Capitol-Rest. Goldne Kugel.

**Hotels:** Hotel Goldne Kugel. Leistners Hotel. Hotel Goldner Löwe. Hotel Grüner Baum.

**Bemerkenswertes:** Wohnungen besorgt Verkehrsverein Bernburg. Durchschnittspreis für 1 möbl. Zimmer 25 RM., für 2 möbl. Zimmer 45 RM.

**Reichstheaterkammer — Fachschaft Bühne:** Arbeitsausschuß: Willy Eberhardt, Obm. Carl Fischer, Obm.-Stellv. Heinz Walden, Kassenw. Lothar Regentrop, Beis. *F* Lina Haine, Vertrauensd.

## Viktoria-Theater (Sommerbühne). Badergasse 15. (Fernspr. 2197.)

(Das Theater wurde am 16. Mai 1899 eröffnet und faßt 566 Personen. Stromart: Gleichstrom. Betriebsspannung: 220/380 Volt.)

Reichspropagandaamt: Gau Magdeburg-Anhalt, Sitz Dessau.
Landesleiter d. RThK.: Gau Magdeburg-Anhalt, Sitz Dessau.
Zuständiges Bezirks-Schiedsgericht: I Berlin.

**(Im Sommer 1939 kein Spielbetrieb.)**

## Beuthen O.-S., I. Oberschlesisches Landestheater G. m. b. H.

Gymnasialstraße 23. (Fernspr. Verwaltung 2746 u. 2745.)

(120 000 Einwohner. Ortsklasse B der Reichsbesoldungsordnung. Das Theater wurde 1901 erbaut, am 1. Oktober 1901 eröffnet und faßt 700 Personen. Stromart: Wechselstrom. Betriebsspannung 125 Volt. Spielzeit: 1. September 1939 bis 30. April 1940, mit Ueberbrückungsgage Mai—August.)

Reichspropagandaamt: Gau Schlesien, Sitz Breslau.
Landesleiter d. RThK.: Gau Schlesien, Sitz Breslau.
Zuständiges Bezirks-Schiedsgericht: II Breslau.
Besucherorganisationen: NS.-Gemeinschaft „KdF." mit etwa 1000 Mitgl. in Beuthen (O.-S.), 2500 Mitgl. in Gleiwitz u. 2000 Mitgl. in Hindenburg, Kattowitz u. Königshütte.

**Eigentümer:** Konzerthausgesellschaft m. b. H., Beuthen (O.-S.).

**Pächter und Rechtsträger:** Oberschl. Landestheater G.m.b.H. Geschäftsf.: Intend. Heinz Huber.

**Betriebsführung:** Das Theater wird vom Pächter in gemeinnütziger Form betrieben.

**Zuschüsse** durch das Reich, die Provinz und die Städte Beuthen, Gleiwitz und Hindenburg.

**Verwaltungsbehörde:** Oberbürgerm. Walther Schmieding, Beuthen (O.-S.).

**Intendanz:** Intend. Heinz Huber, Wermundstr. 4 (Fernspr. 5137), führt die gesamte künstl. u. organisat. Oberleitung.

Doppelvorstellungen und Abstecher finden statt.

Abstecherorte: Gleiwitz (110 000), Kattowitz (130 000), Königshütte (90 000) und Hindenburg (135 000).

**Bühnenvorstände** (Anzahl 8): Hermann Krüger, Oberspiell. d. Sch., Vertr. d. Intend. in Sch.-Angelegenh., Günter-Wolf-Str. 1. Willy Court, Spiell. d. Sch., Günther-Wolf-Str. 4. Alfred Otto, Spiell. d. Op., Vertr. d. Intend. in Op.-Angelegenh., Kalidestr. 3. Albert Klempin, Spiell. d. Optte., Gräupnerstr. 22. Heinz Isterheil, Dramt. u. Spiell. d. Sch., Poststr. 15. Heinz Dahm, künstl. Beirat, Ausstattungsleit. u. Bühnenbildn., Hohenzollernstr. 24. Hans Reichard, Bühnenbildn., Redenstr. 34. Margot Günzel, Assist., i. Th. z. erfr. *F* Carola Krauskopf, Tanzm. u. Leit. d. Tanzschule, Ring 22.

**Musikvorstände** (Anzahl 7): Erich Peter, musik. Oberleit., Dr.-Stefan-Straße 16. Dr. Franz Wödl, I. Kpllm. d. Op., Hohenzollernstr. 9. Wilhelm Sautter, Chordir. u. Kpllm., Bismarckstr. 5. Walter Stoschek, Solorep. u. Kpllm., Bergstr. 10. Werner Steinmeier, I. Solo- u. Korrep., i. Th. z. erfr. Paul Haletzki, Korrep., Elsterbergstr. 20. Kurt Tinschert, Tanzrep., Friedenshütter Str. 18.

**Verwaltung, Kasse usw.** (Anzahl 11): Dr. Heinz Robertz, Verw.-Dir., Solgerstr. 22. Hermann Dingelstedt, Verw.-Vorst., Poststr. 15. Gertrud Merik, Sekr. d. Intend., Gräupnerstr. 30. Walter Juraschek, Rechnungsf., Opitzstr. 2. Felix Woiziechowski, Lohn-Buchh., Hakubastr. Henny Prestin, Kass., Redenstr. 18. Stefa Mletzko, Stenotyp., Hermann-Löns-Weg 2. Viktor Scholtyssek, Bibl. u. Büroangest., Iserbachstr. 15. Josef Dragon, Sadowastr. 17, u. Hilde Adamczyk, Poststr. 21, Büroangest. Karl Schweinefleisch, Orchdien. Klaus Nowak, Bismarckstr. 62.

**Theaterärzte:** Dr. Schöning, Dr. Horn.

**Rechtsbeistand:** Rechtsamt der Stadt Beuthen (O.-S.).

## Darstellende Mitglieder.

**Schauspiel** Herren (Anzahl 15): Bodo Ahrendt, Parkstr. 5. Yorck Bertram, Ring 22. Willy Court (s. Spiell.). Georg Eberhardt-König, Ostlandstr. 26. Günter Hanke, Eichendorffstr. 6. Fritz Hartwig, Lange Str. 12. Fritz Holthaus, i. Th. z. erfr. Heinz Isterheil (s. Spiell. Hermann Krüger (s. Oberspiell.) Julius de Nolte (s. Spielw.). Gerd Oelschläger, Friedenshütter Str. 21. Walter Rohne, Bergstr. 42. Edgar Schrade, Friedrichstr. 22 Gustav Steidl, Virchowstr. 18. Helmut Wittig, Dr.-Stefan-Str. 10 b.

Damen (Anzahl 7): *F* Margarethe Barowska, Poststr. 15 (Fernspr. 3721). Lotte Fuhst, Ring 26. Annemarie Heller, Reichspräs.-Pl. 4. Ilse Holtmann, u. Elfriede Huber, Poststr. 15, (Fernspr. 3721). Liselott Kettler, Hohenozllernstr. 25. Liselotte Luge, Donnersmarckstr. 16.

**Oper und Operette:** Herren (Anzahl 13): Edmund Cordt, Bergstraße 19. Ludwig Dobelmann, Bismarckstr. 57. Werner Düvel, Kattowitzer Str. 24. August Heimpel, Am Bahnhof 2. Walter Kassek, Bergstraße 4. Albert Klempin (s. Spiell.). Hans Krämer, Donnersmarckstr. 5. Josef Olbertz, Wilhelmpl. 9. Alfred Otto (s. Spiell.). Kurt Renkewitz (s. Spielw.). Gustav Sauer, Bergstr. 3 (Fernspr. 2178). Arturo Scalorbi, Bismarckstr. 7. Martin Weiß, Bergstr. 1 c.

Damen (Anzahl 8): Edith Both, Poststr. 14. Greetje Burbach, Bismarckstr. 7. *F* Elsa Cavelti, Bahnhofstr. 22. Marie-Luise Freys, Redenstraße 44. *F* Pia Hirblinger, Virchowstr. 14. Annemarie Kaiser, Kasernenstr. 9. Eva-Leonore Nostiz, Gräupnerstr. 22. Anneliese Weis, Iserbachstr. 9.

**Spielwarte und Einhelferinnen** (Anzahl 4): Julius de Nolte, Spielw. d. Sch., Redenstr. 28. Kurt Renkewitz, Spielw. d. Op., Hohenzollernstraße 30. Alma Richter, Einh. d. Sch., Poststr. 15 (Fernspr. 3721). Angela Billy, Einh. d. Op., Holteistr. 25.

**Tanz** (9 Damen): *F* Carola Krauskopf, Tanzm. u. Leit. d. Ballettschule. Lydia Beczkowiak, Tarnowitzer Str. 19, Lilo Kästel, Gymnasialstr., Dorothea Kerg, Virchowstr. 18. Hilde Knopp, Gräupnerstr. 14a, Ingrid Kramer, Krakauer Str. 36. Irene Jasper, Virchowstr. 20. Viktoria Lacheizak, Schulstr. 3, u. Erika Pohle, Gräupnerstr. 22, Tänz.

Kinderrollen: Erwin Mojzisch.

**Chormitglieder:** Herren (Anzahl 10): I. Tenor: Hermann Berling, Fritz Langensiepen,, Paul Schnack, Andreas Wawrick. II. Tenor: Georg Fielauf, Werner Küpper. I. Baß: Josef Ludwig, Paul Tator. II. Baß: Franz Hahn, Karl Schlüter.

Damen (Anzahl 10): I. Sopran: *F* Irene Campen, Käte Muhn, Martha Sperl-Pattini. II. Sopran: *F* Tilly Hoffmeister, Edith Klocke. I. Alt: Eleonore Baumgarten, Marianne Theiß. II. Alt: Käte Haring, Luise Heymühle.

Bei größeren Opern Verstärkung.

**Orchester** (60 Mitgl.): I. Violine: Otto Kleemann, I. Konzertm.; Siegfried Kaping u. Karl Krömer, stellv. Konzertm.; Oskar Lihs ⚔, Charlotte Herrmann, Kurt Bluhm ⚔, Ludwig Hartebrod ⚔, Hermann Lipps, August Burzan, Albert Ziehr.. II. Violine: Karl Krämling, Erich Brettschneider, Richard Pöschke, Paul Schneider, Walter Rosetz, Erich Langer, Edmund Schendzielorz ⚔. Viola: Bruno Gnaudschun, Wilhelm Fischer, Alfred Hochberger ⚔, Max Deckert. Cello: Fritz v. d. Heyde, Hans Mayer ⚔, Karl Neubauer, Willy Michael ⚔. Baß: Richard Kuschel, Josef Polatzek, Max Mittas, Karl Pastuschka. Flöte: Wilhelm Wilsch, Konrad Seipolt, Erich Hampe, Roman Sgorzelski. Oboe: Rudolf Schmid, Herbert Schulze, Rudolf Ullmann. Klarinette: August Ortmann, Alfred Kasprzik, Wilhelm Martin, Richard Krause. Fagott: Fritz Reuter, Richard Drischel, Helmut Willner. Horn: Adolf Osten, Fritz Werner, Franz Nieuzyla, Hermann Braun, Gustav Köhler ⚔, Hugo Wegewitz. Trompete: Julius Joschko, Herbert Renz, Otto Werner, Robert Drapatz ⚔. Posaune: Edmund Grziwotz ⚔, Jakob Czech, Felix Fleischer, Gustav Bader. Harfe: Hans Scherff. Pauke: Curt Müller, Alfred Meier.

**Techn. Bühnenvorstände** (Anzahl 13), **techn. Mitglieder** (Anzahl 36): Paul Trinks, leit. Thm. m. 13 Geh. Leopold Broll, 2. Thm. Emil Slowig, Transportleiter. Richard Baltot, Thmal. m. 2 Geh. Karl Orlet, Belinspekt. m. 3 Geh. Max Thomitzek, Bel. Georg Wagner, Obergewandm. m. 10 Geh. Martl Pixa, Gewandm. Alma Schönck u. Johanna Golibrzuch, Geräteverw. Gustav Piegsa, Tischl. m. 3 Geh. Erwin Frank, Tapez.

**Friseure:** Egon Hundstein, Thfris. m. 5 Geh.

**Neuheiten:** Wind überm Sklawensee. Rheinsberg. Entscheidung. Die Mutter. Brommy. Winnetou. Hochzeitsreise ohne Mann. Spiel oder Ernst. Susannens Geheimnis.

**Zeitungen** (Besuche verboten): Ostdeutsche Morgenpost. Oberschles. Wanderer. Allgem. Lokalanzeiger. Oberschles. Volksstimme. Kattowitzer Zeitung. Oberschles. Kurier. Oberschles. Anzeiger.

**Gaststätten:** Reichsbahn-Restaurant. Hotel Kaiserhof. Konzerthaus. Café Hindenburg. Café Jusczyk. Konditorei Odersky. Hotel Europahof. Przyskowkis Weinstuben. Kießling-Ausschank.

**Hotels:** Reuthen (O.-S.): Reichsbahnhof. Hotel Kaiserhof. Hotel Europahof. Gleiwitz: Haus Oberschlesien. Kattowitz: Zentral-Hotel. Hotel Europahof.

**Bemerkenswertes:** Wohnungen besorgt das Theaterbüro. Durchschnittspreis für 1 möbl. Zimmer 30—40 RM., für 2 möbl. Zimmer 50—60 RM., evtl. mit Küche oder Kochgelegenheit 50 RM., für unmöbl. Wohnungen von 2 Zimmern 50 RM. Volle Verpflegung 80—100 RM. Mittagstisch 0.80—1.20 RM. Lebensmittel- und Kohlenpreise normal.

**Reichstheaterkammer — Fachschaft Bühne:** Arbeitsausschuß: Alfred Otto, Obm. — Weitere Mitglieder noch nicht ernannt.

Nichtengagiert, aber angeschlossen: Adele Grauer.

## Biel (Schweiz), I. Stadttheater. (Verbunden mit Solothurn I.)

# Bielefeld, I. Stadttheater. Schillerplatz.

(Fernspr. Verwaltung 6000 Rathaus.)

(130 000 Einwohner. Ortsklasse A der Reichsbesoldungsordnung. Das Theater wurde 1903/4 erbaut, 1904 eröffnet, im Sommer 1937 grundlegend im Zuschauerraume und im Bühnenhause umgestaltet und faßt 1000 Personen. Stromart: Gleichstrom. Betriebsspannung: 220 Volt. Spielzeit: Ganzjährig. Beginn 1. August 1939 mit 8 Wochen bezahlten Ferien:)

Reichspropagandaamt: Gau Westfalen-Nord, Sitz Münster.
Landesleiter d. RThK.: Gau Westfalen-Nord, Sitz Münster.
Zuständiges Bezirks-Schiedsgericht: V Köln a. Rh.
Besucherorganisationen: NS.-Gemeinschaft „KdF." und NS.-Reichskriegerbund.

**Eigentümer und Rechtsträger:** Die Stadt.

**Betriebsführung:** Das Theater wird vom Eigentümer in gemeinnütziger Form betrieben.

**Zuschüsse:** Der Eigentümer zahlt einen festen Zuschuß.

**Verwaltungsbehörde:** Der Oberbürgermeister; Dezernent: Oberbaurat Friedrich Schultz.

**Intendanz:** Intend. Dr. Alfred Kruchen, Goldbach 24 (Fernspr. 6000/565, priv. 566), führt die ges. künstl. u. geschäftl. Oberleit. Zuschriften an das Theater erbeten.

Doppelvorstellungen und Abstecher finden statt.

Abstecherorte: Minden (Westf.), Herford, Grabbe-Festwoche in Detmold.

**Bühnenvorstände** (Anzahl 12): Peter Otten, Schlageterstr. 31 a, Walter Knaus, Brunnenstr. 5, u. Karl Bock, Viktoriastr. 65, Spiell. d. Sch. Dr. Hanspeter Rieschel, Spiell., Dramat. u. Leiter der Blätter d. Th., Kahler Berg 15. Heinrich Altmann, Oberspiell. d. Op., Weststr. 91. Leo Falk (†), Spiell. d. Op., Rathausstr. 7 (Fernspr. 664). Georg Goll, Hilfsspiell. d. Op., Falkstr. 13 a (Fernspr. 6824). Hugo Würtenberger, Oberspiell. d. Optte., Siekerstr. 9 (Fernspr. 2588). Hans Hermann Joest, Spiell. d. mus. L., Rathausstr. 2. Franz Hosenfeldt, Bühnenbildn u. Ausstatt.-Leiter, Poststr. 30 (Fernspr. 6117). *F* Erika Mächler-Andries, Tanzm., Hagenbruchstr. 5.

**Musikverstände** (Anzahl 6): Werner Gößling, Städt. Musdir., mus. Oberl., Vertr. d. Intend. in musik. Angelegenh., Uhlandstr. 20 (Fernspr. 6000/1386, priv. 1387). Alfred Habermehl, I. Kpllm., Waldstr. 8. Dr. Adam Rauh, Chordir. u. Kpllm., Kiskerstr. 19 (Fernspr. 3190). Heinz John, Kpllm., Waldhof 11 (Fernspr. 5009). Ernst Josef Dirr, Korrep., Am Damm 2. Hans Brederecк, Tanzrep., Rohrteichstr. 50 a.

**Verwaltung, Kasse usw.** (Anzahl 12): Franz Claassen, Stadt-Oberinspekt., Verw.-Vorst., Horst-Wessel-Str. 86. Else Hammer, Sekr. Ravensberger Str. 33 (Fernspr. 2233). Wilhelm Heiwinkel, Rechn.-Führ., Heimweg 24 (Fernspr. 2683). Gustav Willmann, Verw.-Geh., Wichernstr. 15. Frieda Claus, Kanzl.-Geh., Bielsteinstr. 55 (Fernspr. 1562). Frieda Erdsiek, Kass., Heimweg 2 (Fernspr. 1378). Emil Brinkmann, Kass.-Geh., Spindelstr. 16. Emilia Hülskötter, Buchh., Graudenzer str. 5. Erwin Frommholz, Kanzl.-Bote, Mellerstr. 16 (Fernspr. 852). Fritz Wedegärtner, Hausm., Im Siekerfelde 27 (Fernspr. 4587). Walter Jasmund, Pförtn., Mellerstr. 80 (Fernspr. 5710). Gustav Quermann, Orchdien., Luisenstr. 21 (Fernspr. 3335).

**Theaterarzt:** Medizinalrat Dr. Paetsch, Stadtarzt, Viktoriastr. 3a.

**Rechtsbeistände:** Justizrat Fasbender, Niederwall 3, u. Justizrat Semler, Rohrteichstr. 2.

## Darstellende Mitglieder.

**Schauspiel:** Herren (Anzahl 13): Walter Altenkirch, Paulusstr. 30 (Fernspr. 3559). Karl Bockx, Viktoriastr. 65. Wilhelm Burmeier, Augustastraße 13. Hans Grünhage, Mauerstr. 13 (Fernspr. 2563). Walter Holetzko, u. Hubert Kiurina-Leuer, Paulusstr. 30 (Fernspr. 3559). Walter Knaus u. Peter Otten (s. Spiell.). Kurt Reich, Horst-Wessel-Str. 44. Dr. Hanspeter Rieschel (s. Spiell.). Wilhelm Schramm, Gütersloher Str. 66. Erwin Schweizer, Ravensberger Str. 7. Herbert Steiniger, Steinmetzstr. 7 (Fernspr. 1070). Herwig Walter, Hermannstr. 40.

Damen (Anzahl 8): *F* Christiane Becher, Hermannstr. 40. Verena Breyer, Oelmühlenstr. 39 (Fernspr. 2449). Erna Friederichs, Lutterstr. 51 (Fernspr. 5920). Cordula Grun, Brunnenstr. 5. Hilde Plaschke, Lützowstraße 12 (Fernspr. 1609). Rosmarie Reno, Elite-Hotel (Fernspr. 5407). Ellen Sagell, Horst-Wessel-Str. 82 (Fernspr. 5807). Melly Stollberg, Moltkestr. 2.

**Oper und Operette:** Herren (Anzahl 9): Leo Falk u. Georg Goll (s. Spiell.). Otto Hopf, Schildeschestr. 87. Hans Hermann Joest (s. Spiell.). Josef Kreuzer, Horst-Wessel-Str. 44. Otto Mrazek, Kronenstr. 11 (Fernspr. 5076). Georg Schade, Niederwall 9. Fritzkurt Wehner, Schloßhofstr. 76 (Fernspr. 1210). Hugo Würtenberger (s. Spiell.).

Damen (Anzahl 8): Dr. Hedy Faller, Ravensberger Str. 49 (Fernsprech. 2749). Erna Friederichs (s. Sch.). Lotte Loeffel, Missundestr. 10 (Fernspr. 5407). Anni Neumeister, Steinstr. 2 (Fernspr. 1592). *F* Evamaria Riebensahm, Horst-Wessel-Str. 123 (Fernspr. 941). Gertrud Roesler, Spiegelstr. 10. Trude Rudolf, Kindermannstr. 10. Gisela Sinerius, Welle 26.

**Spielwarte und Einhelferinnen** (Anzahl 4): Willy Haupt, Spielw. d. Sch., Langemarckstr. 54 (Fernspr. 1860). Rudolf Menzl, Spielw. d. Op., Calvinenfeld 3 (Fernspr. 3901). *F* Viola Mantius-Westphal, Einh. d. Sch., Kronenstr. 11 (Fernspr. 5076). Wally Wolff, Einh. d. Op., Rosengarten 21 (Fernspr. 4331).

**Tanz** (9 Damen): *F* Erika Mächler-Andries, Solotänz., (s. Tanzm.). Lieselotte Baar, Turnerstr. 61, *F* Gerda Gudschus-Sebbin, Detmolder Straße 80, Christel Herr, Am Schillerplatz 20, Johanna König, Am Damm 6, Edith Kleffmann, Am Buche 64. Margot Remer, Am Schillerplatz 20, Tänz. 2 Tanzelev.

**Chormitglieder:** Herren (Anzahl 11): I. Tenor: Fritz Daume, Wilhelm Füllenbach, Wilhelm Niepenberg, Bernhard Sunke. II. Tenor: Heinz Gores, Rudolf Menzl (s. Spielw.), Herbert Tauscher. I. Baß: Philipp Essinger, George Richard Greitschus. II. Baß: Karl Frings, Josef Schmitz.

Damen (Anzahl 10): I. Sopran: Ilse Müller, Hanni Nolden, Irmgard Schönwald, *F* Anna-Marie Stumpf. II. Sopran: *F* Else Schultze, Lisa Trusheim. I. Alt: Martha Rövekamp, *F* Erika Stein. II. Alt: Hedwig Gahl, Berta Koopmann.

Zusatzchor: 50 Mitglieder.

**Orchester** (47 Mitgl.): I. Violine: Aug. Schaefer, I. Konzertm.; Th. Anhalt, II. Konzertm.; K. Beyer, P. Kießling, Br. Stechow, H. Wehmeyer. II. Violine: H. Größmann, G. Kreim, Aug. Krüger, H. Stulken. Bratsche: K. Fautz, W. Kindsgraf, G. Potzkay, E. Welack. Cello: K. Beckert, W. Kliewe, A. Sempert, H. H. Winkel. Baß: M. Deichmann, Fr. Zischang. Baß-Tuba: Alfr. Krischker. Flöte: W. Friebel, Fr. Koppenhöfer, O. Schulz. Oboe: Fr. Günther, M. Lauterbach, H. Raschert (Engl. Horn). Klarinette: H. Holzapfel, E. Schultheiß, Fr. Wenig. Fagott: J. Chorbeck, H. Gunzenheimer, O. Pannicke. Horn: O. Apel, O. Nett, G. Pflugbeil, H. Reichelt. Trompete: K. Emertz, K. Pinnow, M. Schumann. Posaune: K. Fink, A. Hartenbauer, R. Schädler. Schlagzeug u. Pauken: P. Pannicke, K. Richter. Harfe: S. Sohns.

Verstärktes Orchester: Insgesamt 70 Mitglieder.

Kammermusikvereinigung d. Städt. Orchesters: Bielefelder Streichquartett (4 Mitgl.). August Schaefer, I. Violine; Theodor Anhalt, II. Violine; Wilhelm Kindsgraf, Bratsche; Hans Herbert Winkel, Cello.

**Techn. Bühnenvorstände** (Anzahl 6), **techn. Mitglieder** (Anzahl 47): Edmund Burschke, I. Thm. Karl Wanielik, Bühnenm. m. 23 Geh. Fritz Brinkmann, Bel. m. 4 Geh. Wilhelm Zimm u. Else Merck, Gewandm. m. 9 Geh. Franz Erdmann, Thmal. u. Leit. d. Malersaals m. 2 Geh. Erhard Franz, Geräteverw. m. 1 Geh. Franz Westphal, Dek. m. 1 Geh. Städt. Gartenverwaltung.

**Friseure:** Heinr. Scheubner, Maskenbildn. Gerhard Höwener, Thfris. m. 3 Geh.

**Gäste:** Kammers. Gen.-Intend. Wilhelm Rode. Kammers. Wilhelm Schirp. Erik Hallström. Theo Herrmann. Albert Seibert. Kammers. Margarete Klose. Kammers. Erna Schlüter. Kammers. Annie von Stosch. Helene Braun. Lotte Schrader.

**Neuheiten:** Sch.: U.: Dichter, Verleger u. Blaustrümpfe. Rheinsberg. Die Männer sind nicht undankbar. Künstlerleben — ein Walzer von Strauß. Tole-

dänische Nacht. E.: Die Entscheidung. Der Kaiser von Portugalien. Der andere Feldherr. Ich bin kein Casanova. Im sechsten Stock. Nacht in Florenz. Lauter Lügen. Op.: E.: Daphne. Jenufa. Das Herz. Die pfiffige Magd. Optte.: U.: Rosen von Singapur. E.: Maske in Blau. Das kleine Hofkonzert.

**Zeitungen** (Besuche verboten): Westf. Zeitung. Westf. Neueste Nachrichten, Westf. Volksblatt. Der Mittag. Düsseldorf. Westf. Landeszeitung (Rote Erde).

**Gaststätten:** Ratskeller. Löwenhof. Semmelkrug. Stadttheater-Restaurant Cafés: Café Europa. Café Mai. Fürstenhof. Bismarckeck.

**Hotels:** Bielefelder Hof. Drei Kronen. Kaiserhof. Zur Post. Hotel Meyer. Zentralhotel (Zimmer 3—5 RM.).

**Bemerkenswertes:** Wohnungen besorgt das Theater. Durchschnittspreis für 1 möbl. Zimmer 30 RM., für 2 möbl. Zimmer 40—45 RM., evtl. mit Küche oder Kochgelegenheit 50—55 RM., für unmöbl. Wohnungen von 2 Zimmern 50—60 RM., von 3 Zimmern 60—80 RM. Volle Verpflegung 80—100 RM. Mittagstisch 1 RM. Lebensmittel- und Kohlenpreise normal.

**Reichstheaterkammer — Fachschaft Bühne:** Arbeitsausschuß: Georg Goll, Obm. Kurt Reich, Obm.-Stellv. George Richard Greitschus, Schriftw. Molly Stollberg, Kassenw. Willy Haupt, Beis. Anni Neumeister, Vertrauensd. — 78 Mitglieder der Reichstheaterkammer.

Nichtengagiert, aber angeschlossen: Julius Dworzak, Hansi Grünhage-Minora, Stefan Januszynski, Gertrud Schramm, Sofie Welack, Via Faber-Weitz.

Vertrauensmänner: Wilhelm Schramm, Gustav Willmann, Alfred Küttner, Wally Wolff. — Betriebsobmann: Rudolf Sagewka.

## Bielitz, I. Stadttheater. (Verbunden mit Teschen.)

Pilsudskistraße 1. (Fernspr. Verwaltung 3377, Kasse 1124.)

(50 000 Einwohner. Das Theater wurde 1890 erbaut, am 1. September 1890 eröffnet und faßt 850 Personen. Stromart: Wechselstrom. Betriebsspannung: 110 u. 220 Volt.)

**Eigentümer:** Die Stadtgemeinde Bielitz.

**(Personalverzeichnis bis zur Drucklegung nicht eingegangen.)**

## Birten (bei Xanten, Niederrhein), Heimatspiele

### Amphitheater. Am Fürstenberg. (Fernspr. Xanten 465.)

(1000 Einwohner. Ortsklasse B der Reichsbesoldungsordnung. Das Theater wurde 1923 erbaut, am 1. Juli 1923 eröffnet und faßt 8000 Personen. Stromart: Wechselstrom. Betriebsspannung: 220 Volt.)

Reichspropagandaamt: Gau Essen, Sitz Essen.
Landesleiter d. RThK.: Gau Essen. Sitz Essen.
Zuständiges Bezirks-Schiedsgericht: V Köln.

**Eigentümer und Rechtsträger:** Heimatspiele Amphitheater Birten b. Xanten e. V.

**(Personalverzeichnis bis zur Drucklegung nicht eingegangen.)**

## Bocholt i. Westf., I. Stadttheater. (Fernspr. 3158.)

**(Gastspiele benachbarter Bühnen.)**

## Bochum, I. Städtische Bühne. Königsallee 15.

(Fernspr. 61051, 61052, 61053; Stadtzentrale 60861, Nebenanschluß 470.)

(314 234 Einwohner. Ortsklasse A der Reichsbesoldungsordnung. Das Theater wurde am 30. Dezember 1915 eröffnet und faßt 1000 Personen. Stromart: Drehstrom. Betriebsspannung: 125 Volt. Spielzeit: Ganzjährig mit 6 Wochen bezahltem Urlaub.)

Reichspropagandaamt: Gau Westfalen-Süd, Sitz Bochum.
Landesleiter d. RThK.: Gau Westfalen-Süd, Sitz Bochum.
Zuständiges Bezirks-Schiedsgericht: V Köln a. Rh.
Besucherorganisation: NS.-Gemeinschaft „Kraft durch Freude".

**Eigentümer und Rechtsträger:** Die Stadt.

**Betriebsführung:** Das Theater wird vom Eigentümer in eigener Regie betrieben.

**Zuschüsse:** Der Eigentümer übernimmt den Fehlbetrag.

**Leitung:** Dezernent: Oberbürgerm. Dr. Otto Piclum, Rathaus.

Intendant: Prof. Dr. Saladin Schmitt, Wohnung: Königsallee 75 (Fernspr. 63612), führt die gesamte Oberspiell. (Keine Briefe an die Privatwohnung.)

Dramaturgie: Walter Thomas, Chefdramat., Vertr. d. Intend. in künstl. Angelegenheiten, Weiherstr. 37 (Fernspr. 61051). Dr. Hans-Ullrich Metzger, II. Dramat., Wattenscheid, Parkstr. 68.

Verwaltungsdirektor: Otto Pieper, Stadtamtmann, Steinring 76 (Fernspr. 61051). Vertr. d. Intend. in Verw.-Angelegenh.

**Spielleitung** (Anzahl 3): Viktor Ahlers, Oberspiell., Gabelsberger Straße 14. Ernst Holznagel, Knüwerweg 51. Walter Thomas (s. Dramat.), Spiell.

**Musikvorstand** (Anzahl 1): Emil Peeters, Sch.-Kpllm., Hubertusstr. 10 (Fernspr. 61051).

**Ausstattungswesen** (Anzahl 4): Johannes Schröder, I. Bühnenbildn., Knüwerweg 51. Bühnenbildn.: Heinrich Holste, Jägerstr. 8 a. Ernst Lemperle, Kronenstr. 51, u. Reinhold Schaefer, Haderslebener Str. 11.

**Verwaltung und Kasse** (Anzahl 13): Hermann Müller, Stadtobersekr., Amtsstr. 20. Heinrich Leis, Stadtinspekt., Schwindstr. 7. Else Eckermann, Meinolphusstr. 12, u. Hilde Kepper, Rottstr. 65, Angest. d. künstl. u. Verw.-Büros. Kurt Dzieran, Hauptkass., Westfälische Str. 10. Charlotte Bader, Josefinenstr. 105, u. Josefine Gausmann, An der Landwehr 46, Kass. Walter Körber, Bibl., Schmechtingstr. 40. — Hausverwaltung: August Müller, Hausw., Humboldtstr. 14—16. Otto Tanner, Ernststraße 6. Albert Faßnacht, Kontr., Haderslebener Str. 8, August Schmelzer, Humboldtstr. 69, u. Fritz Herbert, Friderikastr. 19, Th. u. Orchdien.

## Darstellende Mitglieder.

Herren (Anzahl 22): Viktor Ahlers (s. Oberspiell.). Willi Bittern, Kampmannstr. 19. Willi Busch, Rembrandtstr. 39 (Fernspr. 81777). Josef Dornseif, Stolzestr. 24. Wilhelm Grimm, Duisburg, Am Burgacker 53 (Fernspr. Duisburg 21704). Heinz Hinze, Mozartstr. 31 (Fernspr. 68376). Heinz Holthuysen, Brunsteinstr. 1. Ernst Holznagel (s. Spiell.). Siegfried Janke, Kronenstr. 43. Walter Kaltheuner, Rechener Str. 5 (Fernspr. 61326). Hans Krull, Rembrandtstr. 38. Friedrich Mahnert, Auguste-Viktoria-Allee 24 (Fernspr. 64088). Willy Mayenknecht, Hotel Monopol, Luisenstr. 18 (Fernspr. 61360). Gerhard Meinecke, Kaiser-Wilhelm-Straße 7. Dr. Hans-Ullrich Metzger (s. Dramat.). Heinz Moog, Püttmannsweg 9. Wilhelm Pitsch, Lüderitzstr. 4 (Fernspr. 66063). Franz Rehfeldt, Hattinger Str. 41. Alfred Schieske, Drosselweg 2 (Fernspr. 63072). Adolf Schneider, Westfälische Str. 11. Günther Schoof, Königsallee 140 (Fernspr. 61678). Willi Schröder, Friederikastr. 127.

Damen (Anzahl 11): Liese Alex, Weiherstr. 26. Gina Baluschek, Hattinger Str. 92. Ingeborg Egholm, Bochum-Langendreer, In der Schornau 29. Leonore Fein, Dortmund, Wilhelm-Crüwell-Str. 9 (Fernspr. Dortmund 22625). Anneliese Haase, Friederikastr. 34. Hilde Jansen, Andreas-Hofer-Str. 24 (Fernspr. 64732). Johanna Koch-Bauer, Friederikastraße 134. Heidi Kuhlmann, Essen, Reginenstr. 9 (Fernspr. Essen 40537). Hanna Posteher, Viktoriastr. 63. Hanna Reichardt (s. Einh.). Magda Reichardt, Bülowstr. 33 (Fernspr. 64681).

**Spielwarte und Einhelferinnen** (Anzahl 4): Walter Körber, Schmechtingstr. 40, u. Julius Schweitzer, Steubenstr. 5, Spielw. Trude Mandt, Westfälische Str. 8, u. Hanna Reichardt, Bülowstr. 33 (Fernspr. 64681), Einh.

**Städtisches Orchester** (63 Mitgl.): Leitung: Städt. Musdir. Klaus Nettstraeter. I. Violine: Erwin Häusler, I. Konzertm.; Curt Hofmann, II. Konzertm.; Rudolf Loos, III. Konzertm.; Wilhelm Frahn, Franz Rotermund, Paul Gebhard, Max Liese, Paul Unger, Oswald Wünsche, Fritz Euler, Oswald Kuhn. II. Violine: Emil Wellershaus, Oskar Wahl, August Krause, Wilhelm Seyer, Paul Dankwart, Arthur Jübelt, Otto Martin, Alfred Oligmüller.

Bratsche: Fritz Geistfeld, Ewald Maise, Gustav Knauer, Max Krabbat, Fritz Ludwig, Karl Rosenhahn. Cello: Karl Fränkle, Otto Kaßler, Fritz Lorenz, Ernst Eigen, Hans Grumbt, Erich Maise. Baß: Heinrich Block, Ewald Mahn, Joseph Sobiech, Hans Gronewald. Flöte: Otto Schneeberg, Hans Werthenbach, Paul Schmitz. Oboe: Johannes Berg, Walter Schreiber, Herbert Lohse. Klarinette: Arthur Fischer, Ludwig Meinke, Willy Noack. Fagott: Max Uhlein, Emil Mechler, Paul Richter. Hörner: Claus Voß, Fritz Panse, Peter Schmidt, Ernst Becker, Karl Burkhardt. Trompete: Karl Winnicker, Hans Steeger, Otto Becker. Posaune: Kurt Schwieder, Paul Fricke, Herbert Zöbisch. Tuba: Michael Gronewald. Schlagzeug: Henry Seidler, Heinrich Lau, Albin Varr. Harfe: Alfred Krause.

**Techn. Bühnenvorstände** (Anzahl 6). **techn. Mitglieder** (Anzahl 62): Georg Pescheck, techn. Oberinspekt. Fritz Cremer, Th.-Oberm. Erich Wolter, Thm. m. 14 Geh. Josef Emde, Schnürm. m. 1 Geh. Franz Effenberger, Bel.-Oberinspekt. m. 6 Gehl. Wilhelm Geenen, Bühneninspekt. u. Werkstättenl. m. d. Unterabt. Schlosserei (Heinrich Lege, Maschm. m. 2 Geh.) und Schreinerei (Heinrich Behring, 1. Tischler m. 3 Geh.). Wilhelm Hilmer, 1. Dek. m. 3 Geh. Paul u. Anna Metzner, Gewandm. 10 Schneid. u. Schneiderinnen. Wilhelm Bandorf, Geräteverw. m. 1 Geh. Malersaal: Johannes Schröder, I. Bühnenbildn., Leiter d. Malersaals. Ernst Lemperle, Heinrich Holste, Reinhold Schaefer m. 2 Geh.

**Friseure:** Joseph Gößringer, Oberfris. Matthias Esser, Hermann Stork, Hanna Schickling, Thfris.

### Oper.
### (Gastspiele der Kölner Oper.)

Gesamtleitung: Gen.-Intend. Alexander Spring. Musikal. Leit.: Gen.-Musdir. Karl Dammer. Künstl. Beirat: Alf Björn. Betriebsdirektor: Albert Rosenberg.

**Zeitungen** (Besuche verbeten): Westfälische Landeszeitung (Rote Erde). Bochumer Anzeiger. Volkszeitung. Bochumer Tageblatt. Bezirkszeitung.

**Gaststätten:** Parkhotel Haus Rechen. Ratskeller. Schlegel-Bräu. Handelshof. Reichshof. Monopol. Parkhaus. Westfälischer Hof. Steffens „Alte Kneipe".

**Hotels:** Parkhotel. Haus Rechen. Reichshof. Kaiserhof. Monopol. Lindenhof. Westfälischer Hof.

**Reichstheaterkammer — Fachschaft Bühne:** Arbeitsausschuß: Willi Busch, Obm. Heinz Holthuysen, Obm.-Stellv. u. Schriftw. Willi Bittern, Kassenw.

**Westfälische Schauspielschule Bochum.**
**(Näheres siehe unter Theaterschulen.)**

## II. Westfälisches Landestheater.

Geschäftsstelle: Lueg-Haus. Sitz: Paderborn.
**(Näheres siehe unter Paderborn.)**

## Bodenbach (Sudetengau), I. (Siehe Tetschen.)

## Bolkenhain i. Schles., Burgenspiele. Auf der Bolkoburg.
(Fernspr. 429.)

(4500 Einwohner. Ortsklasse C der Reichsbesoldungsordnung. Das Theater wurde 1936 erbaut, am 11. Juli 1936 eröffnet und faßt 800 Personen. Stromart: Wechselstrom. Betriebsspannung: 250 Volt.)

**(Näheres siehe Sommerspielzeit Schweidnitz, Niederschles. Landestheater.)**

## Bonn a. Rh., I. Stadttheater. Theater-Straße 3.
(Fernspr. Verwalt. u. Kasse 1701.)

Geschäftsstunden von 11 bis 13 Uhr.

(101 000 Einwohner Ortsklasse A der Reichsbesoldungsordnung. Das Theater wurde 1848 erbaut und faßt 800 Personen. Stromart: Gleichstrom. Betriebsspannung: 220 Volt. Spielzeit: Ganzjährig mit 4 Wochen bezahltem Urlaub.)

Reichspropagandaamt: Gau Köln-Aachen, Sitz Köln.
Landesleiter d. RThK.: Gau Köln-Aachen, Sitz Köln.
Zuständiges Bezirks-Schiedsgericht: V Köln a. Rh.

**Eigentümer und Rechtsträger:** Die Stadt Bonn.

**Betriebsführung:** Das Theater wird vom Eigentümer in eigener Regie und in gemeinnütziger Form betrieben.

**Zuschüsse:** Die Stadt zahlt einen Zuschuß, der jeweils durch den Haushaltsplan festgesetzt wird.

**Verwaltungsbehörde:** Oberbürgerm. Rickert; Dezernent: Stadtrat Dr. Hirtz.

**Intendanz:** Intend. Curt Herwig, Drachenfelsstr. 1 (Fernspr. 8377), führt die gesamte künstl. u. geschäftl. Oberleitung. (Zuschriften nur an das Theater erbeten.)

Doppelvorstellungen finden statt.

**Bühnenvorstände** (Anzahl 7): Friedrich Steig, Oberspiell. d. Sch., Breite Str. 101. Wilhelm Brüninghaus, Spiell. d. Sch. u. veranwortl. Leit. d. Bühnenblätter, Koblenzer Str. 49. Wilhelm Diefenthal, Vivatsg. 11, u. Klaus Rohr, Baumschulallee 16 (Fernspr. 6709), Spiell. d. Sch. Karl Banzhaf, Venusbergweg 44, u. Kurttheo Ritzhaupt, Adolfstr. 82, Spiell. d. Op. Intend. Curt Herwig u. Michael Dammers, Kölnstr. 181, Bühnenbildn.

**Musikvorstände** (Anzahl 4): Werner Ellinger, mus. Oberl., Kaiserstraße 18 (Fernspr. 3897). Wilhelm Kayser-Schlömer, II. Kpllm. u. Chordir., Helmholtzstr. 42. Herbert Koch, Solorep. u. stellv. Chordir., i. Th. z. erfr. Hermann Tusch, Korrep., Fritz-Schröder-Ufer 24.

**Verwaltung, Kasse usw.** (Anzahl 7): Hans Ladner, Kanzl.-Vorst., Jakobstr. 6. Idel Müller, Sekr., Moltkestr. 18. *F* Anna Schwarzbach, Nöggerathstr. 30, Lotte Haenchen, Busch, Josephstr. 39, u. *F* Else Lübeck, Mozartstr. 45, Kass. Fritz Söhnle, Thdien. u. Bibl., Brüderg. 34. Johann Klütsch, Orchdien., Brückenstr. 30.

**Theaterärzte:** Sanitätsrat Dr. Obladen u. Facharzt Dr. med. Wiening.

## Darstellende Mitglieder.

**Schauspiel:** Herren (Anzahl 11): Wilhelm Brüninghaus (s. Spiell.). Artur Clesius, Kurfürstenstr. 51. Wilhelm Diefenthal (s. Spiell.). Karlhorst Gunth, Beuel, Hindenburgstr. 4 (Fernspr. 5414). Günter Germersdorf u. Hans Knaack, Fritz-Schröder-Ufer 27. Klaus Rohr (s. Spiell.). Kurt Schmidt-Schindler, Argelanderstr. 22. Fritz Sell, Beringstr. 17. Friedrich Steig (s. Spiell.). Rudolf Therkatz, Wilhelmstr. 60 (Fernspr. 4720).

Damen (Anzahl 8): Marianne Crusius, Baumschulallee 5 (Fernspr. 6791). *F* Hilde Emmel, Koblenzer Str. 49. *F* Margarete Petri, Drachenfelsstr. 1 (Fernspr. 8377). *F* Hilma Schlüter, Am Hofgarten 20 (Fernspr. 5326). *F* Ada Tschechowa, Wilhelmstr. 60 (Fernspr. 4720). *F* Margarete Winterberg (aushilfsw.), Fritz-Schröder-Ufer 27.

**Oper:** Herren (Anzahl 7): Karl Banzhaf (s. Spiell.). Erich Blasberg, Maltheserstr. 19. Ernst Geiger, Kaiserstr. 44 (Fernspr. 6507). Karl Meuter, Beringstr. 15. Matthias Nelles, Bonner Talweg 39. Kurttheo Ritzhaupt (s. Spiell.). Otto Spiekermann, Annagraben 7.

Damen (Anzahl 5): Hannele Graebener, Stiftspl. 9. *F* Irma Hofer, Adolf-Hitler-Pl. 9. Lu Keil, Koblenzer Str. 12 (Fernspr. 3035). Margarete Roth, Meckenheimer Allee 3. *F* Lissi Spakowsky, Fritz-Schröder-Ufer 24.

**Spielwarte und Einhelferinnen** (Anzahl 4): Heinz Oehm, Spielw. d. Sch., Brückenstr. 12. Heinz Rech, Spielw. d. Op., Bonn-Rheindorf, Hauptstraße 120. Annemarie Valter, Einh. d. Sch. Kölnstr. 96. Maria Erckens, Einh. d. Op., Fritz-Schröder-Ufer 27.

**Tanz** (1 Herr, 1 Dame): Herbert Parker, Solotänz., Beuel, Josefstr. 37 (Fernspr. 4319). Leonie Renoldi, Solotänz., Sternstr. 69 (Fernspr. 3910). Bewegungschor: 6 Schülerinnen.

**Chormitglieder:** Herren (Anzahl 8): I. Tenor: Clemens Heinrichs, Hanns Hoffmann. II. Tenor: Heinz Levas, Hubert Reinartz. I. Baß: Johann Happ, Wilhelm Welter. II. Baß: Max Lamberg, Hubert-Alois Löbler.

Damen (Anzahl 8): I. Sopran: Paula Bachem, Ferdinande Böger. II. Sopran: *F* Maria Hermeling, Maria Kuth. I. Alt: Tilly Bonner, Elisabeth Krupinski. II. Alt: Lydia Gröber, *F* Marie-Therese Naunheim.

**Orchester** (46 Mitgl.): I. Violine: **Otto Kirchenmaier, **Theo Kolb, *August Bergbäuser, *Hugo Lorenz, *Hans Brunner, *Wilhelm Gösgens, Bern-

hard Sontag, Karl Giesen. II. Violine. Max Boennecken, *Otto Richter, Arnold Bonse, Willi Buß, Josef Witsch, Heinz Fuchs. Bratsche: **Fritz Eifinger, *Walter Blobel, *Wilhelm Rieth, Franz Schiffer. Cello: **Alfred Lücke, Ludwig Preiß, *Hans Reimann, * Willi Stadler. Baß: *Wilhelm Heiden, *Hans Grobenstein, *Erich Eichmann, *Arthur Huhn. Flöte: *Hugo Kratzsch, *Max Krüger. Oboe: *Ernst Göhringer, Paul Fischer. Klarinette: Heinrich Dütsch, *Ulrich Wiechmann. Fagott: *Alfred Jurisch, *Max Pannwitz. Horn: Karl Weismandei, *Klaus Schwister, *Gustav Klaeber, *Friedrich Leonhardt. Trompete: Peter Brauns, *Wilhelm Junge. Posaune: *Paul Krätzer, *Wilhelm Ballerstein, Karl Schönborn. Pauken: *Hans Anheier, *Gustav Bandt. Harfe: *Meta Keyßner.

Die mit * bezeichneten Mitglieder sind städt. Kammermusiker, mit ** sind städt. Konzertmeister.

**Techn. Bühnenvorstände** (Anzahl 4), **techn. Mitglieder** (Anzahl 36): Heinrich Roggendorf, Thm. m. 10 Geh. Hans Kleiber, stellv. Thm. Matthias Stock, Thmal. m. 1 Geh. Josef Hopperdietzel, Schnürm. Wilhelm Schüller, Belm. m. 2 Geh. Jakob Levas, Gewandm. m. 10 Geh. Willi Laux, Geräteverw. Josef Deutz, Tischlervorst. m. 3 Geh.

**Friseure:** Carl Kriegisch, Thfris. m. 3 Geh. Gertrud Kesselheim, Thfris. m. 2 Geh.

**Neuheiten:** Sch.: E.: Brommy. Glück und Glas. Isabella von Spanien. Op.: E.: Bärenhäuter. Bettler Namenlos. Don Juans letztes Abenteuer.

**Zeitungen** (Besuche verboten): Westd. Beobachter. Düsseldorfer Mittag. General-Anzeiger. Kölnische Zeitung. Mittelrhein. Landeszeitung. Neuer Tag.

**Gaststätten:** Ewige Lampe. Weinhaus Streng. Münchener Löwenbräu. Café Müller-Langhardt. Café Ritterhaus.

**Hotels:** Hotel Königshof. Hotel Bergischer Hof. Hotel Vogt. Hotel zum goldenen Stern.

**Bemerkenswertes:** Wohnungen besorgt das Theaterbüro. Durchschnittspreis für 1 möbl. Zimmer 30 RM., für 2 möbl. Zimmer 50 RM. Lebensmittel- und Kohlenpreise normal.

**Reichstheaterkammer — Fachschaft Bühne:** Arbeitsausschuß: Kaspar Brüninghaus, Obm. Karl Banzhaf, Obm.-Stellv. u. Kassenw. Klaus Rohr, Schriftw. Heinrich Roggendorf u. Heinz Reich, Beis. Hilma Schlüter, Vertrauensd.

Nichtengagiert, aber angeschlossen: Else Garthe-Rainer. Roland Andernach, Elly Schulz, Gustl Stoffella, Margarete Winterberg.

Vertrauensmänner: Josef Pitsch, Heinrich Roggendorf, Fritz Sell, Hans Knaack,

## II. Metropoltheater (Privattheater).

**(Personalverzeichnis bis zur Drucklegung nicht eingegangen.)**

## Brandenburg (Havel), I. Stadttheater. Werderstr. 36.

(Fernspr. Verwaltung 3670, Kasse 3866.) Geschäftsstunden von 9 bis 13 Uhr.

(80 000 Einwohner. Ortsklasse B der Reichsbesoldungsordnung. Das Theater wurde 1903 erbaut und faßt 600 Personen. Stromart: Drehstrom. Betriebsspannung 380/220 Volt. Spielzeit: 1. September 1939 bis 30. April 1940 mit 2 Wochen bezahltem Urlaub.)

Reichspropagandaamt: Gau Mark Brandenburg, Sitz Berlin.
Landesleiter d. RThK.: Gau Mark Brandenburg, Sitz Berlin.
Zuständiges Bezirks-Schiedsgericht: I Berlin.
Besucherorganisation: NS.-Gemeinschaft „KdF." mit etwa 2000 Mitgl.

**Eigentümer:** Die Stadt.

**Rechtsträger:** Stadtgemeinde Brandenburg (Havel).

**Betriebsführung:** Das Theater wird vom Eigentümer in gemeinnütziger Form betrieben.

**Zuschüsse:** Der Eigentümer übernimmt den Fehlbetrag. Das Reichsministerium f. Volksaufklärung u. Propaganda und die Provinz Brandenburg zahlen Zuschüsse.

**Verwaltungsbehörde:** Der Oberbürgermeister, Abt. Kultur und Schulamt.

**Intendanz:** Intend. Siegfried Kohrt, i. Th. z. erfr., führt die gesamte künstl. u. geschäftl. Oberleit., zugl. Leit. d. Naturbühne auf dem Marienberge.

Doppelvorstellungen und Abstecher finden statt.
Absteckerorte: Kirchmöser, Lehnin, Rathenow, Werder.
**Bühnenvorstände** (Anzahl 6): Waldemar Horst, Oberspiell. d. Sch., Abtstr. 18/19. Max Pohle, Spiell. d. Sch. u. Dramat., Reuscherstr. 5. Hans Proft, Spiell. d. Sch., Gotthardt-Kirchpl., 8. Franz-Joseph Thormann, Hilfsspiell., Hohenzollernstr. 23. Werner Hartnik, Oberspiell. d. Optte., Wilhelmsdorfer Str. 9. Erich Schmidt-Heyden, Bühnenbildn., Steinstr. 39.
**Musikvorstand** (Anzahl 1): Rolf Kleinert, Kpllm., Düppelstr. 18.
**Verwaltung, Kasse usw.** (Anzahl 5): Karl Johann Schröder, Verw.-Dir., Jungfernstieg 1. Elsa Osolin, Kaiser-Friedrich-Str. 28, u. Ruth Boock, Neuendorfer Str. 10, Sekr. Ella Kalitz, Kass., Domkitz 7.
**Rechtsbeistand:** Stadtrechtsamt.

## Darstellende Mitglieder.

**Schauspiel:** Herren (Anzahl 11): Otto Blickenberg, Reuscherstr. 5. Hans Buehl, Packhofstr. 5. Hans Halaski. Harry Hansen, Grabenstr. 14. Fritz Hilpert, Gr. Gartenstr. 41a. Waldemar Horst, Abtstr. 18/19. Alfred Mordhorst (s. Spielw.). Max Pohle (s. Dramat.). Hans Proft (s. Spiell.). Richard Schöffmann, Kirchhofstr. 14. Franz-Josef Thormann (s. Hilfsspiell.).
Damen (Anzahl 5): Lola Anders, Reinerstr. 3. Madlen Halka, Graudenz str. 52. Josefa Ortmann. Ruth Paulus, Bäckerstr. 16. Annemarie Wohlfahrt, Reinerstr. 3.
**Operette:** Herren (Anzahl 5): Otto Blickenberg (s. Sch.). Hans Buehl (s. Sch.). Werner Hartnik (s. Spiell.). Rolf Hermann, Schusterstr. 1. Richard Schöffmann (s. Sch.).
Damen (Anzahl 4): Madlen Halka (s. Sch.). Lina Meyersieden, Gr. Gartenstr. 15. Leonore Schramm, Düppelstr. 18. Annemarie Wohlfahrt (s. Sch.).
**Spielwart und Einhelferin** (Anzahl 2): Alfred Mordhorst, Spielw. d. Sch., Flutstr. 4. Helene Heyse, Einh. d. Sch., Neustädtischer Markt 11.
**Chormitglieder:** (Herren (Anzahl 4): Tenor: Karl Dürr, Ernst Landeck, Max Skazel. Baß: Heinz Mattigk.
Damen (Anzahl 4): Sopran: Charlotte Arnold, Rosa Latzin. Alt: Eleonore Milo, Erna Seytlitz.
**Orchester** (24 Mitgl.): I. Violine: Walter Urack, Konzertm.; Wilhelm Albaum, Walter Arend, Wilhelm Kastl, Karl Pötzl. II. Violine: Paul Zaepernick, Herbert Zipprich. Bratsche: Johannes Aschenbrenner, Kurt Zander. Cello: Rudolf Görres, Adolf Held. Baß: Heinz Jäntsch. Flöte: Werner Thiele, Herbert Berger. Oboe: Herbert Gruber. Klarinette: Erich Schräpler, Max Berndt. Fagott: Helmuth Wolters. Horn: Willi Ohm, Hans Stenzel. Trompete: Fritz Gerchow, Max Volkmann. Posaune: Heinz Flemming. Pauke: Heinz Sieber.
**Techn. Bühnenvorstände** (Anzahl 5), **techn. Mitglieder** (Anzahl 9): Walter Geipel, techn. Leiter. Georg Krebs, Thm. m. 5 Geh. Karl Uhl, Schnürm. Max Roßberg, Belinspekt. Heinz Fenzlein, Obergewandm. Frieda Hoffmann, Gewandm. Martha Höffmann, Geräteverw. Fritz Haake, Ankl. Fritz Busse, Heizer.
**Friseur:** Hermann Keunecke.
**Neuheiten:** Die Frauen von Shanghai. Kampf um Afrika. Das Mädchen Till. Ungarische Hochzeit.
**Zeitungen** (Besuche verbeten): Brandenburger Anzeiger. Völk. Beobachter.
**Gaststätten:** Bahnhofshotel. Dortmunder Hofbräu. Café Graf.
**Hotels:** Bahnhofshotel (3 RM.). Märkisches Haus (3 RM.).
**Bemerkenswertes:** Wohnungen besorgt die Kanzlei. Durchschnittspreis für 1 möbl. Zimmer 35 RM., für 2 möbl. Zimmer 60 RM. Mittagstisch 1 RM. Lebensmittel- und Kohlenpreise normal.
**Reichstheaterkammer — Fachschaft Bühne:** Arbeitsausschuß: Rich. Schöffmann, Obm. Ernst Hammerstaedt, Obm.-Stellv. Max Pohle, Schriftw. Otto Blickenberg, Kassenw. Lola Anders, Vertrauensd. — 37 Mitglieder der Reichstheaterkammer.
Nichtengagiert, aber angeschlossen: Adolf Meyersieden.

* *

**Sommerspielzeit des Stadttheaters Brandenburg.**
**Naturbühne am Marienberg.**
Marienberg. (Fernspr. 3670 [Stadtth.].)

(Das Theater wurde 1936 erbaut, im Juni 1936 eröffnet und faßt 1500 Personen. Spielzeit: 1. Juli 1939 bis 15. August 1939.)

Besucherorganisation: NS.-Gemeinschaft „KdF." mit etwa 1500 Mitgl.

**Eigentümer und Rechtsträger:** Die Stadt.

**Betriebsführung:** Das Theater wird vom Eigentümer in gemeinnütziger Form betrieben.

**Zuschüsse:** Der Eigentümer übernimmt den Fehlbetrag.

**Verwaltungsbehörde:** Oberbürgermeister, Kultur- u. Schulamt.

**Intendanz:** Siegfried Kohrt führt die gesamte künstl. u. geschäftl. Oberleit.; zugl. Intend. des Stadtth. (Winterspielzeit).

**Bühnenvorstände, Verwaltung, darstellende Mitglieder usw.** s. Brandenburg I Stadtth. (Winterspielzeit). Außerdem verpflichtet: Oskar Fritzler.

## Braunau (Inn), I. Landesbühne Oberdonau.

Sitz: Stadttheater.

**Eigentümer und Rechtsträger:** Die Stadt.

**Betriebsführung:** Das Theater wird vom Eigentümer in gemeinnütziger Form betrieben.

**Intendanz:** Intend. Schmidt-Seeger.

**Bühnenvorstände** (Anzahl 2): Alfons Teuber, Oberspiell., Bahnhofstraße 4. Martin Stachl, Bühnenbildn., Rainerstr. 5.

**Darstellende Mitglieder:**

Herren (Anzahl 10): Herbert Frantz, Ringstr. 6. Karl Norbert Glänzer, Ledererg. 13. Erich Heller, Hotel Post. Adam von Hoyos, Lerchenfeldstr. 39. Karl Neton, Simbach, Gartenstr. 9. Josef Pirchamn, Bergstraße 13. Ado Riegler, Talweg. Eugen Schaub, Höft 40.

Damen (Anzahl 6): Martina Eginhart, Simbach, Gartenstr. 11½. Hermy Hermann, Adolf-Hitler-Pl. 54. Liselotte Lange, Lerchenfeldstr. 6. Ingeborg Reuter, Simbach, Bachstr. 8. Fiora Quarente, Simbach, Hotel Alte Post. Dagmar Schumann, Adolf-Hitler-Pl. 20.

**Spielwart und Einhelferin** (Anzahl 2): Franz Sonnleitner, Spielw., u. Ernestine Sonnleitner, Einh., Adolf-Hitler-Str. 20.

**Techn. Vorstand:** Robert Möhde, Thm., Salzburger Str. 30.

## Braunschweig, I. Staatstheater.

(Fernspr. Verwaltung 6100, Kasse 6101.) Geschäftsstunden von 9 bis 13 Uhr.

(201 000 Einwohner. Ortsklasse A der Reichsbesoldungsordnung. Das Stadttheater faßt einschließl. d. Stehplätze 1500 Pers. Stromart: Gleichstrom. Betriebsspannung: 110 Volt. Spielzeit: Ganzjährig mit 6 Wochen bezahltem Urlaub.)

Reichspropagandaamt: Gau Hannover-Süd, Sitz Hannover.
Landesleiter d. RThK.: Gau Hannover-Süd, Sitz Hannover.
Zuständiges Bezirks-Schiedsgericht: I Berlin.
Gemeinnützige Anstalten: Eine örtliche Pensionskasse besteht, soweit es sich um langjährige frühere Mitglieder handelt. Neue Mitglieder treten dieser nicht mehr bei.
Besucherorganisationen: NS.-Gemeinschaft „KdF.".

**Eigentümer und Rechtsträger:** Das Land

**Betriebsführung:** Das Theater wird vom Eigentümer in gemeinnütziger Form betrieben.

**Leitung** des Staatstheaters und der Staatstheaterkapelle: Intend. Dr. Alexander Schum, Steintorwall 5 (Fernspr. 6101), führt die gesamte künstlerische u. geschäftl. Oberleitung. — Für unaufgefordert eingesandte Manuskripte wird eine Gewähr nicht übernommen. Anfragen ohne Beifügung von Rückporto müssen unbeantwortet bleiben. Stellvertr. d. Intend.: Musik. Oberleit. u. Kpllm. Ewald Lindemann.

**Intendanturkanzlei** (Anzahl 6): Willy Günther, Reg.-Oberinspekt., Waterloostr. 16. Fritz Heister, Reg.-Sekr., Nußbergstr. 23. Emmy Evers, Kleine Leonhardstr. 3. Aenne Quant, Villierstr. 5. Paul Schwanneke, Bibl.-

Verw., Bültenweg 71. Heinrich Kaltefleiter, Güldenstr. 74, u. Friedrich Koppmann, Friesenstr. 24, Thdien.

Kasse (Anzahl 10): Karl Seeliger, Th.-Rentmeister, Dörnbergstr. 4. Bruno Weber, Reg.-Inspekt., Kasernenstr. 30. Otto Eckardt, Reg.-Sekr., Richthofenstr. 30. Arthur Hille, Reg.-Büroassist., Völklinger Str. 33. Erwin Asche, Hagenring 43. Ernst Barth, Schuhstr. 36, Kurt Hermann, Langer Hof 6, Hermann Kummerfeld, Helmstedter Str. 147, u. Ernst Schwarze, Hildebrandstr. 44, Angest. Fr. Kunze, Amtsobergeh., Wilhelmstraße 14.

**Theaterarzt:** Dr. med. Wicke, Fallersleber Str. 45 (Fernspr. 1937).

**Ehrenmitglieder:** Maximilian Grahl. Carl Greis. Eugen Marlow. Hermann Mesmer, Heinrich Oppermann. Irma Scarla. Albert Ullrich.

## Schauspiel.

**Bühnenvorstände** (Anzahl 5): Spielleitung: Dr. Otto Kasten, Oberspiell., Steinweg 26 (Fernspr. 7268). Arno Keil, Allerstr. 11 (Fernspr. 7264), u. Otto Ströhlin, Wachholtzstr. 17. — Dramaturgen: Dr. Otto Kasten, I. Dramat. (s. Oberspiell.). Siegfried Volker, Anw., Spielmannstraße 7.

## Darstellende Mitglieder.

**Schauspiel:** Herren (Anzahl 16): Erich Bartels, Kaiser-Wilhelm-Straße 47. Bernd Bausch, Cyriaksring 43. Horst Beck, Altewiekring 71. Bernhard Danneil, Bismarckstr. 3 (Fernspr. 6100). Ernst Dietz, Wendenwehr 21. Hans Eppe, Hans-Porner-Str. 42. Ulrich Folkmar, Huttenstr. 7 (Fernspr. 8209). Georg Gaedeke, Allerstr. 6. Reinhard Häußler, Riddagshäuserweg 63 (Fernspr. 6537). Arno Keil, Allerstr. 11. Hermann Kupfer, Richthofenstr. 9. Albert Krafft-Lortzing, Fasanenstr. 23 (Fernspr. 1769). Josef Mark, Griepenkerlstr. 3. Otto Maedisius, Kapitän-Lehmann-Str. 16. Paul-Joachim Schneider, Aegidienmarkt 12 (Fernspr. 5597). Otto Ströhlin (s. Dramat.).

Damen (Anzahl 7): *F* Elly Böhm, Cyriaksring 43. *F* Fritzi Eggeling, Riddagshäuserweg 63 (Fernspr. 6537). Matesofie Hoerner, Wilhelm-Raabe-Str. 19. Hella Kaiser, Lützowstr. 3 (Fernspr. 7029). Edith Leube, Leonhardstr. 59. Waltraut v. Negelein, Kaiser-Wilhelmstr. 82 (Fernspr. 7048). Elisabeth Reinholdt, Wilh.-Bode-Str. 9.

**Spielwarte u. Einhelfer** (Anzahl 3): Alexander Glowinski, Am Fallersleber Tor 5, u. Ernst Kollberg, Siegfriedstr. 78. Spielw. Heinrich Liese, Einh., Wilhelm-Raabe-Str. 22.

## Oper.

**Bühnenvorstände** (Anzahl 2): Heinz Arnold, Oberspiell., Humboldtstraße 26 (Fernspr. 3968). Carmen-Angela Holz, Tanzm., an der Paulikirche 4.

Dramaturgen (Anzahl 3): Karlheinz Gutheim (s. Kpllm.). *F* Elisabeth Miltrup-Fischer, dramat. Assist., Blücherstr. 3. Hans Wöhler, Anw., Fasanenstr. 26.

**Musikvorstände** (Anzahl 7): Ewald Lindemann, musikal. Oberleitung, Kaiser-Wilhelm-Str. 82 (Fernspr. 6100). Karlheinz Gutheim, Kpllm., Inselwall 1 (Fernspr. 4172). Kurt Teichmann, Kpllm. u. Chordir., Hagenring 40. Horst Günther Schnell, Solorep. u. stellvertr. Chordir., Sackring 54. Heinz Clar, Richthofenstr. 29, u. Heinz Zeebe, Theaterwall 6, Solorep. Kurt Forst, Tanzrep. u. Tanzkpllm., An der Paulikirche 4.

## Darstellende Mitglieder.

**Oper:** Herren (Anzahl 11): Heinrich Cramer, Kapitän-Lehmann-Straße 28 (Fernspr. 5734). Gerhard Knauer, Wilhelm-Friedrich-Loeper-Straße 9 (Fernspr. 8479). Ernst Alexander Lorenz, Kaiser-Wilhelm-Straße 48 (Fernspr. 3198). Richard Lüttjohann, Richthofenstr. 16 (Fernsprech. 1869). Carl Momberg, Franz-Liszt-Str. 4. Hermann Nothnagel, Am Stadtpark 2 (Fernspr. 2508). Rudolf Schock, i. Th. z. erfr. Karl Albrecht Streib, Admiral-Scheer-Str. 6. Christian Wahle, Berlin-Schmar-

gend., Friedrichshaller Str. 15 A (Fernspr. 892084). Josef Witt, Wien XIX, Grinzing, Himmelstr. 41 (Fernspr. 16022). Erhard Zimmermann, Kapitän-Lehmann-Str. 14 (Fernspr. 5184).

Damen (Anzahl 10): Liselotte Enck, Am Magnitor 7 a (Fernspr. 2421). Käthe Fenner, Bammelsburger Str. 6 a. *F* Maria Gaard, Kaiser-Wilhelm-Str. 26. *F* Ilse Ihme-Sabisch, Hildebrandstr. 44. *F* Thea Kempf, Gaußstr. 25 (Fernspr. 3419). Lieselotte Lehnich, Heinrichstr. 33. Madeleine Minge, An der Paulikirche 4. Lotte Schrader, Berlin W 50, Schaperstraße 2 (Fernspr. 247716). Lisel Sturmfels, Riddagshäuser Weg 55 (Fernspr. 1329). Margarete Vogel, An der Paulikirche 1 (Fernspr. 6279).

**Spielwart und Einhelferinnen** (Anzahl 3): Gerhard Meyer, Spielw., Gliesmaroder Str. 21. Ilse Moll, Karlstr. 5, u. Else Stein (f. Sch. u. Op.), Tunicastr. 3, Einh.

**Tanzgruppe** (4 Herren, 12 Damen): Margot Helm, Solotänz. Günther Gerdes, Fred Helgaer, Mario Mey, Alfons Muhr, Tänz. Gisela Behrends, Gretl Fietz, Maria Kuhn, Ursel Marth, Lotti Mock, Jutta Müller, Erika Schäfer, Eleonore Schott, Anni Skiba, Hannelore Specht, Erika Ziercke, Tänz.

Kindertanzschule: Leitung: Carmen-Angela Holz.

**Chormitglieder:** (Herren Anzahl 21): I. Tenor: Oskar Beier, Erich Burkhardt, Erich Hoffmann, Willy Stemmann, Eugen Schwamm, Georg Stachmann. Eugen Westermayer. II. Tenor: Ewald Allmang, Kurt Heimberg, Karl Hoffmann, Ralph Kordik, Karl Krämer. I. Baß: Karl Dinkelbach, Ferry Engelhardt, Kurt Udo Fischer, Wilhelm Kruse, Walter Voges. II. Baß: Garry Bartels, Adolf Glaßner, Fritz Kirschner, Albert Knoche.

Damen (Anzahl 21): I. Sopran: Charlotte Berger, Edith Brettschneider, Erna Füssel, Lucie Giesecke, Gertrud Mosel, Marta Semmelmann, Tilly Trimbur, Rosl Weiberg, Erna Winter. II. Sopran: Gretel Gaede, *F* Gertrud Herbst (Fernspr. 7414), Anneliese Kerting, Else Pätzold. I. Alt: Hermine Duon, Hertha Schäfer, Helene Schucht, Luise v. Uthmann. II. Alt: Maja Andresen, *F* Klara Bésuch, Gretel Dobsky, *F* Olga Overlack.

**Orchester** (60 Mitgl): I. Konzertm.: Rudolf Sinramm; II. Konzertm.: Oskar Lefers. I. Violine: Paul Berger, Paul Boller, Herbert Grotendieck, Kurt Lindner, Paul Rosenkranz, Heinrich Tombrock, Kurt Unger, Walter Wachsmuth. II. Violine: Richard Duwe, Friedrich Gebhardt, Conrad Giemsa, Paul Grundmann, Herbert Mozzilli, Helmut Pietsch, Karl Primus, Karl Schotte. Bratsche: Kurt Blachmann, Hans Geis, Ludwig Krafft, Ludwig Meyer, Carl Morich. Cello: Hans Serfling (Solocellist), Wilhelm Metzmacher (Fernspr. 7463), Carl Reubke, Ernst Steinhage. Baß: Gust. Hartmann, Herbert Kühl, Ernst Neubauer, Eberhard Westphal. Harfe: Ed. Foehr (Fernspr. 3637). Flöte: Leo Mauch, Willi Schulze, Oscar Wolf. Oboe: Helmut Gericke, Kurt Nacke, Wilhelm Tschersig. Englisch Horn: Helmut Gericke. Klarinette: Franz Köttig, Kurt Rauschenbach, Willy Röber. Baßklarinette: Willy Röber. Fagott: Emil Hoffmann, Richard Kraatz, Willi Ullmann. Kontrafagott: Willi Ullmann. Horn: Wilhelm Fulst, E. Fricke, Heinr. Hahne, Adolf Hagener, Erich Junge. Trompete: Viktor Belkius, Ernst Buntrock, Willi Friedrichs, Jakob Schmitt. Posaune: Armin Kogge, Willi Kupfer, Anton Ripa. Tuba: Otto Henning. Pauke: Otto Beßler. Schlagzeug: Georg Germer, Hermann Schuhmacher.

**Techn. Bühnenvorstände** (Anzahl 6), **techn. Mitglieder** (Anzahl 113).

**Ausstattungswesen:** Paul Straeter, Leiter des Ausstattungswesens, Bühnen- u. Trachtenbildner, Löwenwall 16 (Fernspr. 2938); Adolf Mahnke, Assist., Heinrichstr. 27.

**Malabteilung:** Hans Fitzner, Vorst. d. Malersaals, u. Bühnenbildner, Uhlandstraße 8. Erwin Getschmann, Bühnenbildner. Herbert Jäger u. Heinrich Müller, Mal.

**Techn. Bühnenvorstände u. techn. Mitglieder:** Otto Fischer, techn. Dir., Dachsweg 1. Franz Stoye, Bühnenbetriebs- u. Maschineninspekt., Uhlandstr. 7. Eduard Märtens, Bühnenm., Ziegenmarkt 4 (Fernspr. 134).

**Beleuchtung:** Wilhelm Heinze, Bel.-Oberinspekt., Siegfriedstr. 49 (Fernspr. 6074).

**Gewandabteilung:** Josef Ksoll, Obergewandm., Geysostr. 8. Adolf Strunk, Gewandm., Kl. Campestr. 7. Dora Weske, Gewandm., Hagenring 7.

**Friseure:** Karl Greipel, Walter Zimmermann, *F* Alexandra Held.
**Hausinspektor:** Karl Wiemann, Verw.-Sekr., Grünstr. 13.
**Geräteverwalter:** Herm. Kühne.
**Möbel:** Aug. Amelung, Bühnengerätewart.
**Tapezierer:** Hermann Niehoff.
**Theaterwarte:** Herm. Barnstorff, Robert Langrehr.
**Gastspiele in den Städten:** Goslar, Hildesheim, Holzminden, Peine, Wolfenbüttel.
**Zeitungen** (Besuche verboten): Braunschweiger Allgemeiner Anzeiger. Braunschweiger Neueste Nachrichten - Landeszeitung. Braunschweiger Tageszeitung.
**Hotels:** Parkhotel-Café Lück (gegenüber dem Staatstheater, Künstlerverkehr). Deutsches Haus. Hotel St. Petersburg. Hotel Kaiserhof. Hotel Monopol (gegenüber dem Staatsbahnhof). Preuß. Hof.
**Reichstheaterkammer — Fachschaft Bühne:** Arbeitsausschuß: Bernhard Danneil, Obm. Wilhelm Heinze, Obm.-Stellv. Garry Bartels, Schriftw. Hermann Mesmer, Kassenw. Eleonore Schott, Beis. Margarethe Vogel, Vertrauensd. — 153 Mitglieder der Reichstheaterkammer.
Nicht engagiert, aber angeschlossen: *F* Lily Bittrich, Otto Brandes, Elvira Dörrige, *F* Ilse Eggert, Lilo Engel, Rudolf Hartung, Käte Herbst, *F* Martha Klein, *F* Elisabeth Kloppmann, Sonja Leströh, Hans Mirsalis, *F* Gudrun Müller, Bert Schade, Walter Schmidt, *F* Wera Wicktors, Arthur Waldemar, Ernst Clemens-Baler, Gertrud Sorge.
Vertrauensmänner: Danneil, Betriebsobm., Momberg, Heinze, Glaßner, Welge, Thies.

## Bremen, I. Staatstheater. Am Wall 210.

(Fernspr. Intendanz-Verwaltung Sammelnummer 22021, Kasse 22021.)
Geschäftsstunden von 9 bis 13 und 16 bis 20 Uhr.

(420 000 Einwohner. Ortsklasse A der Reichsbesoldungsordnung. Das Theater wurde 1843 erbaut, am 16. Oktober 1843 eröffnet und faßt 1128 Personen. Stromart: Gleichstrom. Betriebsspannung: 220 und 110 Volt.
Spielzeit: 30. Juli 1939 bis 15. Juni 1940 mit 6—8 Wochen bezahltem Urlaub.)
Reichspropagandaamt: Gau Weser-Ems, Sitz Oldenburg.
Landesleiter d. RThK.: Gau Weser-Ems, Sitz Oldenburg.
Zuständiges Bezirks-Schiedsgericht: IV Hamburg.
Gemeinnützige Anstalten: Örtliche Pensionskasse: Gustav-Teichmann-Stiftung.
Besucherorganisation: NS.-Gemeinschaft „KdF." mit etwa 6000 Mitgl.

**Eigentümer und Rechtsträger:** Der Bremer Staat.
**Betriebsführung:** Das Theater wird vom Eigentümer in eigener Regie betrieben.
**Zuschüsse:** Der Eigentümer übernimmt den Fehlbetrag.
**Verwaltungsbehörde:** Behörde für Kunst und Wissenschaft, Dezernent Oberregierungsrat Hoffmann.
**Intendanz:** Intend. Curt Gerdes, Contrescarpe 89 (Fernspr. 22021). führt die gesamte künstl. u. geschäftl. Oberleitung.
**Vorst. d. künstl. Büros:** Willy Döffert, Vertr. d. Intend., Sielwall 55 (Fernspr. 22021).
Doppelvorstellungen und Abstecher finden statt.
Abstecherorte: Bremerhaven (105000), Delmenhorst (25000), Vegesack (15 000). Verden (30 000).
**Bühnenvorstände** (Anzahl 9): Carl Rehder, I. Spiell. d. Sch., Hartwigstraße 14. Horst Hoffmann, Spiell. d. Sch., Vor dem Steintor 119-121. Philipp Kraus, Sielwall 13 (Fernspr. 26167), u. Kurt Ungerer, Parkstr. 20, Spiell. d. Op. Heinrich Kastner, Oberspiell. d. Optte., Mathildenstr. 9 (Fernspr. 41544). Hans-Karl v. Sichart, Dramat., Parkstr. 79 (Fernspr. 47412). Theodor Schlonski, Rembertistr. 72, u. Paul Josef Komanns, Paschenburgstr. 37, Bühnenbildn. Ilke, Schellenberg, Tanzm., Langewieren 6.
**Musikvorstände** (Anzahl 9): Gen.-Musdir. Walter Beck, musikal. Oberl., Löningstr. 24 (Fernspr. 25017). Etti Zimmer, Humboldtstr. 94, I. Kpllm. Franz Richard Haas, Kpllm. d. Op., Rembertistr. 72. Theodor Holterdorf, Kpllm. d. Optte., Rüdesheimer Str. 13. Rudolf Esser, Chordir., Wulwesstraße 9. Dr. Hans-Walter Hövermann, Berliner Str. 7, Hugo Lühmann,

Hoppenbank 3, u. Rudolf Pretzsch, Sonnenstr. 13, Korrep. Alfred Kurz, Tanzrep.

**Verwaltung, Kasse usw.** (Anzahl 17): Wilhelm Biemüller, Bürovorst., Delmestr. 105. Auguste Rink, Abonn.-Kass., Yorkstr. 10. Käte Lakotta, Bischofsnadel 5 (Fernspr. 24592), u. Gerda Meyer, Roonstr. 58 (Fernspr. 485183), Sekr. Theo Rösler, Bibl., Manteuffelstr. 17. Gertrud Pichnow, Kass., Fedelhören 86. Elfriede Heitmann, Scharnhorststr. 52, u. Marg. Handorf, Kanzleiangest. Franz Kopec, Hausinspekt., Kielstr. 20. Fritz Nüchterlein, A. d. Roggenkamp. Hermann Kusche, Kronenstr. 1, Pförtn. Ludwig Reichart, Holsteiner Str. 163, u. Wilhelm Simon, Regensburger Straße 17, Thdien. Fritz Keßler, Orchdien., Richthofenstr. 105. Helene Fuchs, Gellertstr. 21, Angest. des dramat. Büros.

**Theaterarzt** durch Staatl. Gesundheitsamt.

**Rechtsbeistände:** Dr. Bulling, Dr. A. Schulze-Smidt, Dr. F. Kind u. Dr. O. Meyer.

**Ehrenmitglied:** Josefa Flora, Hohenzollernstr. 32.

## Darstellende Mitglieder.

**Schauspiel:** Herren (Anzahl 14): Carl Achenbach, Elsasser Str. 43. Robert Dittmann, Gravelottestr. 103. Hans Gerlach, Graf-Haeseler-Str. 81 (Fernspr. 43811). Heinz Graeber, Lüneburger Str. 17. Richard Korn, Herm.-Allmers-Str. 16. Heinz Lorscheidt, Krefftingstr. 18. Karl-Heinz Mäckel, Am Dobben 4 (Fernspr. 20381). Philipp Orlemann, Herderstr. 27. Carl Rehder (s. Spiell.). Georg Schmidt, Landshuter Str. 11. Herbert Sebald, Am Dobben 15. Carl Tröndle, Am Dobben 70 (Fernspr. 26110). Walter Wiese, General-Ludendorff-Str. 116. Hans-Wolfgang Zeiger, Loignystr. 48.

Damen (Anzahl 10): Gertrud Burg, Manteuffelstr. 27. Renate Densow, Schüsselkorb 2 (Fernspr. 29322). Ruth-Ingeborg Klander, Schleifmühle 27 (Fernspr. 28273). Elisabeth Kuhlmann, Schüsselkorb 2 (Fernsprech. 29322). Liselott Latrill, Dobbenweg 10 (Fernspr. 41272). Ruth Puls, Schüsselkorb 2 (Fernspr. 29322). Elisabeth Schroeder-Sebald, Am Dobben 15. Käte Valentiner, Bremen-Burg, Am Burger Wall 8 (Fernspr. 83132). Ingeborg Wachendorff, Am Dobben 23. Marlene Weiden, Contrescarpe 130 (Fernspr. 80285).

**Oper und Operette:** Herren (Anzahl 15): Johannes Barton, Adr. i. Th. z. erfr. Caspar Bröcheler, Dobbenweg 10 (Fernsprecher 41272). Wilhelm Bölts, Faulenstr. 4-8. Fritz Geiger, Bismarcksr. 25 (Fernspr. 484901). Hans Gleixner, Bismarckstr. 108 (Fernspr. 45485). Franz Gotschika, Kl. Annenstr. 17 a (Fernspr. 52066). Hans-Georg Hartig, Fesenfeld 135. Willi Horsten, Sedanstr. 83. Ernst Hölzin, Fitgerstr. 25 (Fernspr. 40543). Gustav Lücke, General-Ludendorff-Str. 116 (Fernspr. 26603). Ernst-Albert Pfeil, Franziusstr. 16 (Fernspr. 43141). Otto Roland, Osterdeich 29 (Fernspr. 24187). Sanders Schier, Richtweg 4. Alexander Schoedler, Niedersachsenramm 13 (Fernspr. 52317). Georg Schmidt (s. Sch.).

Damen (Anzahl 14): Hilde Anschütz, Mathildenstr. 37 (Fernspr. 40505). Maria Bertazzoni, Osterdeich 12 (Fernspr. 25324). Marta Cuno, Schüsselkorb 2 (Fernspr. 29322). Friedel Hardt, Am Dobben 4 (Fernspr. 20381). Friedel Hoffmann, Bauernstr. 7 c Ellen Kiesling, Berliner Str. 7. Eva Kuhlmann, Ingelheimer Str. 56 (Fernspr. 50032). Karola Mayer, Waller Heerstr. 166. Irmgard Meiners, Hornerstr. 85. Senta Nicol, Klugkiststr. 8 (Fernspr. 44213). Ruth Puls (s. Sch.). Liesel Schröter, Außer der Schleifmühle. Lieselotte Trautmann, Bismarckstr. 61 (Fernspr. 48138). Tulle Weichelt, Schüsselkorb 2 (Fernspr. 29322).

**Spielwarte und Einhelferinnen** (Anzahl 4): Werner Zadowski, Spielw. d. Sch., Brahmsstr. 2. Bruno Saatze, Spielw. d. Op., Oberhofer Str. 7. *F* Friedel Wallnau, Einh. d. Sch., Rembertistr. 32. *F* Erika Forberg-Hertz, Einh. d. Op., Im kr. Arm 1.

**Tanz** (1 Herr, 15 Damen): Karl Meinecke, stellv. Tanzm. u. I. Solotänz., Schüsselkorb 2 (Fernspr. 29322). Etta Janssen, I. Solotänz., Sielwall 55. Irmgard Baath, Mathildenstr. 10, Friedel Braß, Am Dobben 31, Traute Büchenhagen, Mauerstr. 78 (Fernspr. 82194), Anneliese Dietrich, Jacobistr. 1/2, Annemarie Feltz, Scheerstr. 15, Elisabeth Gorski, Wilhelmshavener Str. 28, Erna Klee, Lesumer Str. 45, Herta Radusch, Mathildenstr. 10, Hanny Sieger, Am Dobben 31, Alice Schloh, Osterdeich 209 E, Christel Springer, A. d. Häfen 78, Minny Strieck, Delmestr. 137 (Fernspr. 52394), Marie-Luise Weber, Stavendamm 25, Tänz.

**Chormitglieder:** Herren (Anzahl 21): I. Tenor: Robert Esser, Walter Lingner, Willy Oltmann, Rudolf Philipp, Karl Rabba, Heinz Schommertz, Otto Schuster, Josef Welter. II. Tenor: Friedrich Dökel, Eugen Hoffmann, Georg Minzlaff, Willy Roeder. I. Baß: Heinrich Brüers, Franz Büstrich, Paul Dreesen, Eduard Schmidt. II. Baß: Max Hähner, Robert Lipski, Hubert Muß, Henry Renneberg, Michael Schäfer.

Damen (Anzahl 21): I. Sopran: *F* Hanna Dreesen, Marlene Ewald, Lissy Gorczinsky, Thea Neumann, Agnes Neuweger, *F* Maria Pattini, *F* Charlotte Remmers, Thea Wagenseil. II. Sopran: *F* Gertrud Heinrichs, *F* Ferra Lederer, *F* Medy Stelfa, *F* Eva Welter. I. Alt: Claire Bliedung, Elisabeth Bous, Franzi Haimayer, Berta Pauser, Ilse Stier. II. Alt: *F* Luise Diekmann, *F* Cornelia Markert-Schmidt, *F* Ottilie Renneberg, Maria Schork.

**Staats-Orchester** (64 Mitgl.): Carl Berla, Wilh. Plate, Heinz Rennen, Konzertm. I. Violine: Carl Ferreau, Hermann Schiffmann, Richard Vater. Wilh. Roeler, Walter Schulze, Friedr. Esdohr, Willy Loppe, Johannes Koch. Ingo Ehmer. II. Violine: Wilh. Rödenbeck, Hans Heitmann, Herm. Schulze, Paul Kopbauer. Ewald Kohl, Heinr. Kricte. Bratsche: Heinrich Kober, Aug. Schulz, Joh. Apel, Heinr. Nordbruch, Ernst Krüger-Lindhorst. Cello: Otto Immisch, Paul Zingel, Theo Raderschatt, Karl Löhr. Baß: Karl Krämer, Wilh. Diedrich, Heinr. Schröder, Anton Frank. Flöte: Herm. Bremer, Berth. Schmidt, Oscar Schwarzenau, Ed. Wißmann. Oboe: Heinr. Wendt, Theod. Schwark, Franz Lauschmann. Klarinette: Max Thomalla, Hendrik de Grys, Heinr. Rinne, Fedor Dietze. Fagott: Rud. Rottensteiner, Friedr. Prill, Martin Laug. Horn: Paul Baarts, Otto Jecht, Karl Schwieger, Alwin Ißbrücker, Gustav Rieche. Trompete: Max Albrecht, Wilh. Bode, Friedr. Tiedge, Heinr. Peters. Posaune: Wilh. Düvelsdorf. Fritz Grube. Heinr. Poppe, Georg Plato. Baß-Tuba: Richard Grötzsch. Harfe: Änne Roerig-Jung. Schlagzeug: Theodor Büse. Julius Brenig, Otto Schumann.

Alle Mitglieder des Orchester sind städt. Kammermusiker.

**Techn. Bühnenvorstände** (Anzahl 13), **techn. Mitglieder** (Anzahl 124): Rudolf Kranich, techn. Leiter. Peter v. Allen, Alex Flammann u. Wilhelm Meier, Thm. m. 22 Geh. Willy Schote, Maschm. Adam Hoffmann, Belinspekt. Willy Wittgrefe, Oberbel. m. 5 Geh. Paul Riege, Vorst. d. Malersaals. Paul Jessel, 1. Mal. Hans Stratmann, 2 Mal. u. Kasch. m. 1 Geh. u. Nähfrau. Annemarie Rohde, Kostümbildn. m. 3 Geh. Ludwig Badziong, Obergewandm. Mathias Schurian, Hans Waterstraat, Gewandm. m. 8 Geh. Friedr. Sanders, Oberdek. m. 2 Geh. Hermann Görisch, Waffenm. Tina Gorczinsky, Geräteverw. m. 1 Geh. Otto Klose, Tischlerm. m. 7 Geh. Paul Tegtmeier, Magazinm. u. Kraftf. m. 2 Geh. Franz Kopec, Hausinspekt. m. 2 Heiz., 11 Kehrfrauen, 33 Garderobenfrauen, 6 Logenschl., 2 Pförtn., 2 Thdien.

**Friseure:** Ullrich Weber, Thfris. m. 3 Geh.

**Gäste:** Gen.-Indend. Oskar Walleck. Intend. Friedrich Siems. Prof. Hermann Abendroth. Staatskpllm. Karl Elmendorff. Harald Kreutzberg.

**Neuheiten:** E.: Daphne. Friedenstag. Ero, der Schelm. Schneider Wibbel. La Dama Boba. Mazeppa. Himmelblaue Träume. U.: Intermezzo am Abend. Oberst Vittorio Rossi. E.: Charlotte Ackermann. Steding Renke.

**Zeitungen** (Besuche verbeten): Bremer Zeitung, Bremen. Bremer Nachrichten, Bremen.

**Gaststätten:** Restaurant Senator Remmer. Glocke. Hermann-Böse-Haus.

**Hotels:** Hillmanns Hotel. Hotel Columbus. Europäischer Hof. Hotel Schaper-Siedenburg. Hotel Continental. Bahnhofshotel.

**Bemerkenswertes:** Wohnungen besorgen Speditionsfirmen.

**Reichstheaterkammer — Fachschaft Bühne:** Arbeitsausschuß: Heinrich Kastner, Obm. Philipp Orlemann, Obm.-Stellv. u. Kassenw. Rudolf Kranich, Schriftw. Rob. Lipski, Beis. Erna Klee, Vertrauensd.

Nichtengagiert, aber angeschlossen: Agnes Pehnack, Maria Titz, Sybille Wehrmaker.

Vertrauensmänner: Heinrich Kastner, Johann Otten, Hinrich Rosenbrock, Franz Kopec, Betriebsobm. Rob. Lipski.

## II. Bremer Schauspielhaus.

Altenwallscontrescarpe 1—3.
(Fernspr. Verwaltung 28742, Kasse 28741.)
Geschäftsstunden von 9 bis 13½ und 17 bis 20 Uhr.

(330 000 Einwohner. Ortsklasse A der Reichsbesoldungsordnung. Das Theater wurde 1913 erbaut, am 15. August 1913 eröffnet und faßt 850 Personen. Stromart Gleichstrom. Betriebsspannung: 110/220 Volt. Spielzeit 9. August 1939 bis 19. Juni 1940 mit 6 Wochen bezahltem Urlaub.)

Reichspropagandaamt: Gau Weser-Ems, Sitz Oldenburg.
Landesleiter d. RThK.: Gau Weser-Ems, Sitz Oldenburg.
Zuständiges Bezirks-Schiedsgericht: Hamburg.
Besucherorganisation: NS.-Gemeinschaft „KdF."

**Eigentümer:** Bremer Schauspielhausgesellschaft m. b. H.

**Pächter und Rechtsträger:** Bremer Theatergesellschaft m. b. H.

**Betriebsführung:** Das Theater wird vom Pächter in gemeinnütziger Form betrieben.

**Direktion:** Johannes Wiegand, Altenwallscontrescarpe 4 (Fernspr. 26565), u. Dr. Eduard Ichon, Contrescarpe 73 (Fernspr. 20871), führen die Oberspiell.

Doppelvorstellungen und Abstecher finden statt.

Abstecherorte: Celle, Cuxhaven, Lüneburg, Vegesack.

**Bühnenvorstände** (Anzahl 8): Hans Tannert, Oberspiell. d. Sch., Schwachh. Heerstr. 69 (Fernspr. 44250). Franz Reichert, I. Spiell. d. Sch., Osterdeich 123 (Fernspr. 41987). Helmut Helsig, Auf den Häfen 24, Justus Ott (Ehrenmitglied), Kohlhöherstr. 74 (Fernspr. 20693), u. Peter Widmann, Bürgerm.-Smidt-Str. 12 (Fernspr. 46520), Spiell. d. Sch. Ernst Altmann, Hilfsspiell., Fredinghauser Str. 2. Dr. Walter Koch, Chef-Dramat., Legion-Condor-Str. 3 (Fernspr. 24800). Rudolf Gugel, Bühennbildn, Manteuffelstr. 37.

**Verwaltung, Kasse usw.** (Anzahl 9): Bettina Duhnkrack, Verw.-Vorst. Geisbergstr. 10 (Fernspr. 42592). Marianne Wenig, Sekr., Liebfrauenkirchhofstr. 4. Edmund Stockmeyer, Werbeleit. u. Dramat., Hohwisch 39a (Fernspr. 40073). Mariechen Jungmann, Bibl., Dobben 76. Else Timmermann, Hauptkass., u. *F* Marie Schunke, Hilfskass., v.-d.-Steintor 174. Hannelore Schrell, Koblenzer Str. 6 (Fernspr. 83453), u. Gertrud Warnke, Rembertikirchhof 20, Kanzlei-Angest. Heinrich Knake, Thdien., Heinrichstraße 4.

**Theaterarzt:** Dr. med. Herm. Liesau, Lüneburger Str. 1

**Rechtsbeistand:** Dr. jur. Theodor Ichon, Ostertorstr. 39.

### Darstellende Mitglieder.

Herren (Anzahl 17): Ernst Altmann (s. Spiell.). Karl Bödeker (s. Spielw.). Ludwig Cremer, Auf den Häfen 37 (Fernspr. 27768). Kurt Ebbinghaus, Rembertistr. 30. Konrad Georg, Körnerwall 13. Helmut Helsig, Auf den Häfen 24. Alexander Hunzinger, Weberstr. 37. Hanns Krassnitzer, Osterdeich 18 (Fernspr. 23229). Martin Lübbert, Bohnenstraße 20 (Fernspr. 28050). Hanns Müller, Bleicherstr. 26 (Fernspr. 27873). Justus Ott (s. Spiell.). Georg Ottmay, Hornerstr. 105. Wolfgang Preiß, Contrescarpe 4 (Fernspr. 20402). Franz Reichert u. Hans Tannert (s. Spiell.). Robert Tessen, Osterdeich 18 (Fernspr. 23229). Peter Widmann (s. Spiell.).

Damen (Anzahl 9): Irene Blaschke, Contrescarpe 51 (Fernspr. 20396). *F* Helene Dietrich, König-Albert-Str. 54 (Fernspr. 46685). *F* Erika Falkenhagen, Humboldstr. 46 (Fernspr. 43959). *F* Angelika Feldmann, Weberstr. 37. *F* Josy Holsten, Bohnenstr. 20 (Fernspr. 28050). Lisbeth Hübel, Herderstr. 102 (Fernspr. 43769). *F* Elisabeth Ried, Sielwall 37

(Fernspr. 28609). Pia von Rüden, Schwachh. Heerstr. 12 (Fernspr. 24222). *F* Gerda Voß, Sielwall 37 (Fernspr. 28609). — Aushilfweise beschäftigt: Elly Grube, Hornerstr. 105.

**Spielwart und Einhelferinnen** (Anzahl 4): Ernst Altmann (s. Spiell.) u. Karl Bödeker, Saalfelder Str. 24, Spielw. d. Sch. *F* Elise Evrard, Weberstr. 7, u. *F* Hemy Otto-Suchalski, Süderstr. 45 (Fernspr. 50434), Einh. d. Sch.

**Techn. Bühnenvorstände** (Anzahl 5), **techn. Mitglieder** (Anzahl 23): Heinrich Engelhardt, techn. Leiter. Friedrich Abbes, Thm. m. 12 Geh. Heinrich Wiegand, Oberbel. m. 1 Geh. Hermann Drechsler, Thmal. *F* Marie Gieseler, Gewandm. m. 3 Geh. *F* Hanna Abbes, Geräteverw. Fritz Rütz, Tischl. Max Weiland, Tapez. m. 1 Geh.

**Friseure:** Franz Cermak, Thfris. m. 1 Geh.

**Neuheiten:** Isabella von Spanien. Am hellichten Tag (U.). Brommy (U.). Die Prüfung des Meister Tilmann. Die Mutter. Columbus und Beatrice (U.) u. w. m.

**Zeitungen** (Besuche verboten): Bremer Nachrichten. Bremer Zeitung.

**Reichstheaterkammer – Fachschaft Bühne:** Arbeitsausschuß: Justus Ott, Obm. Georg Ottmay, Obm.-Stellv. Ludwig Cremer, Schriftw. Else Timmermann, Kassenw. Erika Falkenhagen u. Kurt Ebbinghaus, Beis. Josy Holsten, Vertrauensd. — 40 Mitglieder der Reichstheaterkammer.

Nichtengagiert, aberangeschlossen: Rosa Conradi-Ott, Anita Fedden, Elly Grube-Ottmay, Lotte Kracke, Hanna Umlandt.

Vertrauensmänner. Justus Ott, Heinz Wiegand, Otto Stüben.

## III. Thalia-Theater. Neustadtswall 24.

(Fernspr. Verwaltung u. Kasse 52172.)

(Das Theater wurde 1906 erbaut, am 1. Oktober 1907 eröffnet und faßt 500 Personen. Stromart: Wechselstrom. Betriebsspannung: 110/120 Volt.)

**(Personalverzeichnis bis zur Drucklegung nicht eingegangen.)**

# Wesermünde, I. Stadttheater

bisher

# Bremerhaven, I. Stadttheater.

**(Durch Eingemeindung am 1. November Wesermünde, Stadttheater.)**

Gauleiter-Telscohw-Platz. (Fernspr.: Intend. 3095, Verwalt. 1785.)

Geschäftsstunden von 9 bis 13.30 und 17 bis 20 Uhr.

(Einschl. Wesermünde 105 000 Einwohner. Ortsklasse B der Reichsbesoldungsordnung. Das Theater wurde 1911 erbaut, am 30. September 1911 eröffnet und faßt 979 Personen. Stromart: Gleichstrom. Betriebsspannung: 220 Volt.

Spielzeit: 10. August 1939 bis 9. Mai 1940. Außerdem 20 Tage bezahlte Ferien (mindestens 300.— RM.)

Reichspropagandaamt: Gau Hannover-Ost, Sitz Lüneburg.
Landesleiter d. RThK.: Gau Hannover-Ost, Sitz Lüneburg.
Zuständiges Bezirks-Schiedsgericht: IV Hamburg.

**Eigentümer und Rechtsträger:** Die Stadt Wesermünde.

**Betriebsführung:** Das Theater wird vom Eigentümer in gemeinnütziger Form betrieben.

**Zuschüsse:** Der Eigentümer zahlt einen festen Zuschuß

**Verwaltungsbehörde:** Oberbürgerm. Dr. Delius.

**Intendanz:** Intend. Dr. Hans Preß, Wesermünde-Lehe, Hafenstr. 190 (Fernspr. 1785), führt die gesamte künstl. u. geschäftl. Oberleitung.

Doppelvorstellungen und Abstecher finden statt.

Abstecherorte: Cuxhaven, Blumenthal, Vegesack, Osterholz-Scharmbeck.

**Bühnenvorstände** (Anzahl 8): Helmut Gaick, Oberspiell. d. Sch., Wesermünde-L., Kurfürstenstr. 12. Hans Elwenspoek, Wesermünde-L., Am Siel 4, u. Eugen Harro Bergen, Kaiserstr. 13, Spiell. d. Sch. Leo Wamaus. Oberspiell. d. Optte., Horst-Wessel-Pl. 2. Edy Heil, Spiell. d. Optte., Am Hafen 65. Willi Luther, Dramat., Wesermünde-G., Brommystr. 2. Carlo

Walter, Bühnenbildn., Kaiserstr. 68. Annemarie Dunkel, Tanzm., Goßlers Hotel (Fernspr. 235).

**Musikvorstände** (Anzahl 3): Siegfried Meik, musikal. Oberleit., zugl. Städt. Musikbeauftr., Wesermünde-L., Batteriestr. 8. Heribert Koch, Kpllm. u. Chordir., Gottfried-Talle-Str. 3. Hans Linder, Korrep., Gartenstraße 3.

**Verwaltung, Kasse usw.** (Anzahl 6): Hans Toppel, Verw.-Inspekt., Wesermünde-Speckenbüttel, Siebenbergensweg 34. Helene Jürgens, Sekr., Poststr. 9. Kurt Schröder, Bürogeh. u. Bibl., Wesermünde-L.- Kastanienweg 31. Gesine Kleen, Kass., Friesenstr. 13. Margarete Ahl, Anrechtskass., Kaiserstr. 59. Ella Ludwig, Buchh., Deichstr. 41.

## Darstellende Mitglieder.

**Schauspiel:** Herren (Anzahl 14): Fritz Beckmann (s. Spielw.). Eugen Harro Bergen (s. Spiell.). Alfred Bohl, Wesermünde-L., Rickmersstraße 29. Hans Elwenspoek (s. Spiell.). Helmut Früchtenicht, Kaiserstraße 11. Helmut Gaick (s. Oberspiell.). Jack Hölzer, Kaiserstr. 42. Willi Luther (s. Dramat.). Karl-Georg Saebisch, Wesermünde-G., Wilhelmshavener Str. 3. Karl Maria Schley, Deichstr. 95. Herbert Schröder, Wesermünde-L., Luisenstr. 5. Erhard Steinke, Wesermünde-L., Birkenweg 4. Anton Straka, Kurzestr. 24. Ludwig Viktor Vogl, Am Hafen 65.
Damen (Anzahl 5): Irmgard Bach-Platt, Wesermünde-G., Borriesstraße 3. *F* Helga Retschy, Wesermünde-L., Birkenweg 4. Ruth Wiemeler, Scharnhorststr. 9. Margot Wisliceny u. Elisabeth Zimmer, Kirchenstr. 7.

**Operette:** Herren (Anzahl 6): Fred Esser (s. Spielw.). Edgar Guhl, Goßlers Hotel. Edy Heil (s. Spiell.). Hans Richard Tiete, Am Hafen 65. Hans Wagener, Wesermünde-G., Claußenstr. 5—7. Leo Wanaus (s. Oberspiell.).
Damen (Anzahl 4): Hilde Hellmuth, Wesermünde-L., Hannastr. 11. *F* Tilly Mauer, Kirchenstr. 1. *F* Georgia Schumacher, Lloydstr. 1. Margarete Ziha, Bgm.-Smidt-Str. 60.

**Oper:** Gastspiele des Stadttheaters Bremen.

**Spielwarte und Einhelferinnen** (Anzahl 4:: Fritz Beckmann, Spiell. d. Sch., Geeststr. 36. Fred Esser, Spielw. d. Optte., Kaiserstr. 42. *F* Ilse Bohl, Einh. d. Sch., Wesermünde-L., Rickmersstr. 29. *F* Thea Benning-Luther, Einh d. Optte., Wesermünde-G., Brommystr. 2.

**Tanz** (8 Damen): Annemarie Dunkel, I. Solotänz. (s. Tanzm.). Hilde Engel, Solotänz., Horst-Wessel-Pl. 2. Esty Fuchs, Wesermünde-L., Werkstr. 16, Lieselotte Graf, Geeststr. 31, Anneliese Hense, Bgm.-Smidt-Straße 106, Inge Sprünken, Bgm.-Smidt-Str. 107, Irene-Paule Stapel, Wesermünde-L., Birkenweg 4, Friedel Winter, Deichstr. 53, Tänz.

**Chormitglieder:** Herren (Anzahl 8): I. Tenor: Helmut Kegel, Hubert Matz. II. Tenor: Josef Kreutzler, Hanns Schumm. I. Baß: Ludwig Kasten, Christoph Welter. II. Baß: Jack Hölzer, Karl Kuhn.
Damen (Anzahl 8): I. Sopran: *F* Annemarie Niemann, *F* Ellinor Tiete-Jacob. II. Sopran: Margit Marlo, *F* Erna Schlüter. I. Alt: Annemarie Klein, Ingeborg Laue. II. Alt: Gertrud Bernoully, Margarete Simon.

**Orchester** (27 Mitgl.): I. Violine: Erich Wilk, I. Konzertm.; Georg Albert, II. Konzertm.; Wilhelm v. Elling. Albert Rogge. II. Violine: Martin Richter, Fritz Steuer. Bratsche: Manfred Kisker, Alwin Schlegel. Cello: Boris Dobrosmißloff, Alwin Fieser. Baß: Kurt Evers, Adolf Opl. Flöte: Bernhard Krug, Leonhard Spreng. Oboe: Lorenz Kleinschnitz. Klarinette: Heinz Nipper, Emil Mörke. Fagott: Rolf Blanke. Horn: Hermann Leistner, Fritz Behrens. Trompete: Karl Fischer, Erich Stolpmann. Posaune: Richard Rätz, Karl Schierhorn. Pauke: Otto Landrock, Karl Illge (Orchesterw.). Harfe: Gisela Mönch.

**Techn. Bühnenvorstände** (Anzahl 3), **techn. Mitglieder** (Anzahl 27): Walter Häußler, Thm. m. 17 Geh. Georg Beißel, Belinspekt m. 2 Geh. Georg Thien, Obergewandm. m. 7 Geh. Elisabeth Friedrichs, Geräteverw.

**Hauspersonal** (Anzahl 28): Walter Häußler, Hausm. (s. Thm.), Karl Sehlbrede, Heiz. Johs. Krüger, Pförtner. 22 Garderoben-, 4. Putzfrauen.

**Friseure:** Julius Ohle u. Paula Müller.

**Zeitungen** (Besuche verbeten): Nordwestd. Zeitung. Wesermünder Neueste Nachrichten.

**Gaststätten:** Theater-Café. Herrmanns Hotel. Beermanns Hotel. Hotel Excelsior. Goßlers Hotel. Drei Kaiser. Karlshof.

**Hotels:** Beermanns Hotel. Goßlers Hotel. Herrmanns Hotel. Hotel Excelsior. Lehrkes Hotel.

**Bemerkenswertes:** Durchschnittspreis für 1 möbl. Zimmer 30 RM., für 2 möbl. Zimmer 40—50 RM. Mittagstisch 0,90—1,30 RM. Lebensmittel- und Kohlenpreise normal.

**Reichstheaterkammer — Fachschaft Bühne:** Arbeitsausschuß: Willi Luther, Obm. — 63 Mitglieder der Reichstheaterkammer.

Nichtengagiert, aber angeschlossen: *F* Maria Berger-Wilowska, Hans Kay, Karl Klebert, *F* Meta Meik-Rörig, *F* Rosa Walden.

Vertrauensmänner: Karl Fischer, Willi Luther, Hermann Schlüter.

# Breslau, I. u. II. Städtische Bühnen.

Anschrift: Breslau 1, Schweidnitzer Straße 16-18.
(Fernspr. Verwaltung u. Kasse 22501.)
Geschäftsstunden von 9 bis 14 und 18 bis 21 Uhr.

## I. Opernhaus.
Schweidnitzer Str. 22-23.
(Das Theater faßt 1200 Personen.)

## II. Schauspielhaus.
Theaterstr. 3. (Fernspr. 36300.)
(Das Theater faßt 1128 Personen.)

(625 000 Einwohner. Ortsklasse A der Reichsbesoldungsordnung.
Stromart: Gleich- und Wechselstrom. Betriebsspannung: 220 Volt.
Spielzeit: Ganzjährig mit mindestens 4 Wochen bezahltem Urlaub.)

Reichspropagandaamt: Gau Schlesien, Sitz Breslau.
Landesleiter d. RThK.: Gau Schlesien, Sitz Breslau.
Zuständiges Bezirks-Schiedsgericht: II Breslau.
Besucherorganisation: NS.-Gemeinschaft „Kraft durch Freude".

**Eigentümer und Rechtsträger:** Die Stadt.

**Betriebsführung:** Die Theater werden von der Stadt in eigener Regie und in gemeinnütziger Form betrieben.

**Zuschüsse:** Die Theater erhalten Zuschüsse vom Reich, von der Stadt und der Provinz.

Doppelvorstellungen und Abstecher finden statt.

**Dezernent:** Oberstadtverwaltungsrat Dr. Günther Kuhnt, Rathaus.

**Gesamtleitung der Städt. Bühnen und der Schlesischen Philharmonie G. m. b. H.,** Generalintend. Max Berg-Ehlert, Straße der SA. 124 (Fernspr. 81321).

**Verwaltung der Städt. Bühnen u. der Schles. Philharmonie G. m. b. H.** (Anzahl 27):

Verwaltungsvorstand: Willi Hermes, Oberstadtinspekt., Damaschkestr. 62.

Künstlerisches Betriebsbüro: Herta Schaeffer, Leit., Rosenstr. 5 (Fernspr. 40952). Schauspiel: Manfred Stiegler, Thsekr., Tauentzienstr. 89.

Werbeleiter u. Pressechef: Dr. Erich Doerth, Trentinstr. 16.

Abt. Personal- u. Verwaltungsangelegenh. Blockleiter: Alfred Willim, Stadtinspekt., Salvatorpl. 4/5. Charlotte Elzemann, Weißenburger Str. 10, Margarethe Rosenblatt, Elsasser Str. 11, u. Herta Wünsche, Albrechtstr. 37, Stenotyp. Waldemar Hardt, Registr., Merkelstraße 3. Hugo Seidel, Trebnitzer Str. 70, Margarete Stilliger, Lohestr. 186, u. Bruno Thienelt, Augustastr. 99, Verw.-Angest. Hilde Karkus, Schleiermacherstr. 14, Fernspr.-Zentr. Karl Grieger, Schwertstr. 15. Kurt Lasrich, Hausinspekt., Friesenstr. 23.

Abt. Plan-, Kassen- u. Rechnungswesen. Blockleiter: Gerhard Winkler, Stadtinspekt., Gallestr. 29. Robert Herrmann, Oberstadtsekr., Hubenstr. 32. Carl Kristen, Thsekr., Straße der SA. 38. Ernst Howanietz, Kreuzstr. 53, Josef Mitterlechner, Brieger Str. 16, Gerhard

Pietsch, Augustastr. 104, u. Willy Schmidt, Fischerau 14, Verw.-Angest. Gertrud Bartsch, Klosterstr. 65, Helene Fröhlich, Augustastr. 2, Martha Michael, Vorwerkstr. 73 a, u. Hedwig Schilling, Reuschestr. 11, Kass.

Bibliothek: Konstantin Jarocki, Gartenstr. 49.

## I. Opernhaus.

**Musikalische Oberleitung:** Philipp Wüst, Gen.-Musdir. u. Vertr. d. Gen.-Intend. f. Op., Kurfürstenstr. 12 (Fernspr. 83329).

**Spielleitung** (Anzahl 3): Heinz Rückert, Oberspiell., Monhauptstr. 1 b (Fernspr. 44183). Dr. Werner Müller, Spiell., Hohenzollernstr. 123. Hans Herbert Pudor, Oberspiell. d. Optte., Uechtritzweg 2 b (Fernspr. 41473).

**Leiter des Ausstattungswesens:** Prof. Hans Wildermann, Scharnhorststraße 6.

**Tanzgruppenleitung:** Marta Welsen, Uechtritzweg 2 a.

**Musikvorstände** (Anzahl 10): Carl Schmidt-Belden, I. Kpllm., Feldstraße 21-23. Carl Caelius, Schweidnitzer Str. 16-18, Dr. Herbert Lindner, Agathstr. 3 (Fernspr. 85706), u. Hans Klugmann, Straße der SA. 72 (Fernsp. 32897), Kpllm. u. Rep. Justus Debelak, Chordir., Museumspl. 8 (Fernspr. 58309). Max Kappes, Viktoriastr. 105, Hans Simon, Sonnenrosenweg 9 (Fernspr. 83969), Arnim Pickerott, Schillerstr. 7, Hans Liebe, Straße der SA. 18, u. Joachim Behnke, Ohlauer Stadtgraben 1 (Fernspr. 26184), Rep.

### Darstellende Mitglieder.

Herren (Anzahl 20): Geerd Herm. Andra, Lenaustr. 22 (Fernspr. 84621). Hans Erich Born, Schloßparkstr. 2-4 (Fernspr. 83160). Fritz Fetzner, Bahnhofstr. 4. Kurt Gester, Teichstr. 5 (Fernspr. 26474). Hans Grahl (a. G.), i. Th. z. erfr. Carl-Heinz Graumann, Straße der SA. 44 (Fernsprech. 37834). Richard Groß, Körnerstr. 7 (Fernspr. 39672). Franz Hahnenfurth, Höfchenstr. 103 (Fernspr. 32803). Hans Kicinski, Gabitzstraße 187 a (Fernspr. 81371). Erich Kuhn, Straße der SA. 159 (Fernspr. 83214). Erich Kunz, Eichbornstr. 4-6 (Ruf 58125). Werner Mäckel, Kronprinzenstr. 84. Carl Erich Ohlhaw, Ahornallee 8. Hans Herbert Pudor (s. Spiell.). Selmar Nilsson-Randin, Tauentzienstr. 177. Herbert Reimann, Friedrich-Wilhelm-Str. 7. Manfred Schäffer, Nikolaistr. 78-79 (Fernspr. 28394). Paul Schmidtmann, Kleinburgstr. 19 (Fernspr. 83213). Rudolf Streletz (a. G.), Oranienstr. 9 (Fernspr. 81918). Hubert Weidemann, Zimmerstraße 23.

Damen (Anzahl 14): Liselott Ammermann, Triftstr. 21 (Fernspr. 43073). *F* Kammers. Margarete Bäumer (a. G.). Lydia Dertil, Meisenweg 4 a. Hedwig Gräfner, Kopischstr. 6. *F* Herma Kaltner, Agathstr. 3 (Fernspr. 85706). *F* Margarete Kalz, Viktoriastr. 109 (Fernspr. 36808). *F* Hilde Längauer, Straße der SA. 44 (Fernspr. 37834). Erika von Löbbecke, Taschenstr. 26-28. *F* Emmy Moerschel, Bahnhofstr. 4. *F* Charlotte Müller, Tiergartenstr. 48 (Fernspr. 45204). Charlotte Krauß, Körnerstr. 38. Käthe Koenigs, Höfchenstr. 41. *F* Rita Weise, Straße der SA. 44 (Fernsprech. 36716). Elisabeth Weißbach, Moritzstr. 3-5 (Fernspr. 33002).

**Spielwarte und Einhelferinnen** (Anzahl 4): Erwin-Richard Härtel, Spielw. u. Hilfsspiell., Hedwigstr. 19. Wilhelm Zeiller, Spielw., Möwenweg 6. Maria Reiner, Augustastr. 156, u. Martha Köhler, Gartenstr. 49, Einh.

**Tanzgruppe** (11 Herren, 16 Damen): Marta Welsen (s. Tanzm.). Helene Silcher, Assist. d. Tanzm. Franz Achatz u. Veith Büchel, Vortänz. Walter Reck, Karl Reich, Helmuth Rudolph u. Richard Oehlers, Tänz. Eva Allerding, Vortänz. Renate Deutsch, Anneliese Faltin, Hilde Feige, Gerda Fulde, Cilli Grün, Ruth Koch, Ruth Kolbe, Gudrun Kutzner, Margot Mätzing, Lotte Riedel, Ursula Rosenthal, Edith Schlentrich u. Susanne Schumann, Tänz. — Bewegungschor: Helmut Crobot, Hans Hutter, Hans Schmid, Erich Georg Schulz, Hans Tytko.

**Chormitglieder:** Herren (Anzahl 28): I. Tenor: Bruno Baumann, Hermann Cichos, Hans Erich Düwel, Alfred Fischer, Willi Hoffmann, Joachim Mokroß, Alfred Mzik, Willi Seifert, Heinz Stachow, Josef Wanjek. II. Tenor: Willi Hoppe, Otto Mühlan, Paul Pirlich, Kurt Preuß, Willi Sopart, Robert Weigel. I. Baß: Alfred Büttner, Hans Hessenmüller, Walter Hiebel, Karl Josef, Willi Nelles, Alfred Wohlandt. II. Baß: Kurt Bondi, Heinrich Holzknecht, Ehrhardt Schneider, Otto Wiedemann, Albert Wiesemann, Josef Wysocki.

Damen (Anzahl 25): I. Sopran: Elfriede Holzknecht, Lilli Knauf-Wilde, Lieselotte Mollin, Cläre Müller, Herta Pratsch-Müller, Charlotte Rüprich, Frieda Tammler, Else Thiele, Liesbeth Wuttke. II. Sopran: Magdalena Fischer, Eleonore Haunschild, Anna Holgers, Elisabeth Sasse. I. u. II. Sopran: Ada Schrank, Hella Toebe. I. Alt: Kläre Bondi, Anni Borger-Brauner, Inge Carsten, Christa Hartwig, Erdmuthe Theede. II. Alt: Ada Borek, Annemarie Barthel-Jeltsch, Elisabeth Merbach, Edith Quandt, Hanna Schmidt.

**Orchester:** Schlesische Philharmonie (100 Mitglieder). Dirigenten: Gen.-Musdir. Philipp Wüst (für Große Philharmonische Konzerte und Kammer-Sinfonie-Konzerte). Hermann Behr (Volks-Sinfonie-Konzerte). Konzertmeister: *Franz Schätzer, Peter Esser, Stefan Brischke. I. Violine: *Heinrich Schmidt, *Ernst Reimann, *Adolf Kandora, *Arthur Richter, *Georg Olowson, *Fritz Feist, Walter Klein, *Adolf Klein, *Max Weise, *Heinrich Katzer, Erich Bernhard, Herbert König, Anton Schell. II. Violine: *Bruno Lange, *Gerhard Härtel, Valentin Kuhn, *Alfred Schilling, *Paul Hermann, *Artur Milde II, *Carl Schoeps, *Otto Weinert, *Richard Herzog, *Georg Unverricht, *Gustav Hoffmann, Karl Heßberger. Bratsche: Emil Kessinger, Heinrich Stange, (Solobratschisten), *Leo Reichelt, *Franz Nitschke, *Rudolf Vormeng, Heinz Hülz, Reinhold Triebsch, Eduard Meyer. Cello: *Albert Müller-Stahlberg, Fritz Hellmiß, Willi Esterl (Solocellisten), *Max Hartebrodt, *Kurt Alter, Paul Kaping, *Paul Knoche, Werner Jütte. Baß: *Richard Fahle, *Karl Lindenzweig, *Wilhelm Lorenz, *Otto Hagemann, *Alfred Engelmann, *Clemens Müller, *Aloys Grimme, *Georg Kappelmeier. Harfe: *Bruno Schaefer I, *Paula Stein. Flöte: *Ernst Tschirner, Walter Broy (I. Flötisten), *Robert Strauß, *Walter Wagner, *Ernst Rudolph. Oboe: Fritz Albus, Amandus Witt (I. Oboisten), *Willy Hofmann, *Fritz Türk, Georg Zimmer. Klarinette: *Paul Spilke, Erich Hildebrandt (I. Klarinettisten), Heini Hesse, *Alfred Rittmeier, *Wilhelm Waede, *Max Urban. Fagott: *Anton Glasneck, *Max Papst (I. Fagottisten), Willi Kaleve, *Walter Meyer, *Fritz Wilde. Horn: Otto Stösser, *Felix Fischer (I. Hornisten), *Fritz Gäbel, *Eduard Meyer, *Reinhold Linke, *Walter Ziegenhorn, *Fritz Roisch. Trompete: *Robert Friede, Arthur Hunger (I. Trompeter), Fritz Müller, Hans Fina, Christian Dürr, Friedrich Messerschmidt. Posaune: *Walter Hänke, Heinrich Kering (I. Posaunisten), *Heinrich Ohlrogge, *Johannes Hoffmann, *Hans Herbst, *Wilhelm Milde I. Tuba: *Fritz Thamke. Schlagzeug: *Richard Meisch, Franz Poralla (I. Schlagzeuger), *Alfred Wittig, *August Dierig, *Bernhard Dietz. Orchesterdiener: Aleeste Peranzi, Erich Radowsky.

Die mit einem * Bezeichneten sind städt. Kammermusiker.

Orchesterinspektor: Kammermus. Bruno Lange.

**Techn. Bühnenvorstände u. techn. Mitglieder** (Anzahl 98): Technische Oberleitung: Albert Rapp, Oberinspekt., Memellandstr. 22. Bühne u. Bühnenwerkstätten: August Schwarz, Thm. Herbert Hoferichter, Schnürm. Vincenz Kwasniog, Tischlerm. m. 31 Geh. Beleuchtungsabteilung: Willi Schroeter, Belinspekt., Schweriner Str. 30 m. 7 Geh. Malabteilung: Richard Eisold, Leit. d. Malsaals, Matthiasplatz 9. Gerhard Fligge, Alfred Friedrich u. Josef Heber, Thmal. 1 Lehrling, 2 Farbenreiber, 2 Nähfrauen. Kostümabteilung: Paul Simon, Kostümchef d. Städt. Bühnen, Augustastr. 18. Erna Müller, Fundusbücherverw. Frieda Eisert u. Paul Meißner, Gewandm. Walter Franke, Zuschn. Wilhelm Klatte, Schuhmacher. Georg Dymarz, Rüstm. 21 Schneider, Schneiderinnen, Ankleider, Ankleiderinnen. Gerätoverwalter: Alfred Roth m. 4 Geh. Friseurabteilung: Wilhelm Sedlacek, Leit. d. Friseurabt., Höfchenstr. 3. Julius Joo, Herbert Grützmacher, Günther Pech, Thfris. Magdalena Rothe, Margarethe Ibisch, Vera Gauer, Thfris. Theaterwarte: Paul Reißner, Oscar Riedel, Gustav Schmidt, Ernst Boettrich, Willi Müller.

**Reichstheaterkammer – Fachschaft Bühne:** Arbeitsausschuß: Franz Hahnenfurth, Obm. Kurt Bondi, Obm.-Stellv. Richard Härtel, Kassenw. u.

Schriftw. Dr. Herbert Lindner u. Joachim Mokroß, Beis. Herma Kaltner, Vertrauensd. — 144 Mitglieder der Reichstheaterkammer.

Nichtengagiert, aber angeschlossen: Magdalene Baum, Karl Brucksch, Gerda-Ingeborg Glier, Klara Grimm, Ruth Jensen, Anna Kappama, Elfriede Nöldner, Richard Pospich, Karl Rudow, Otto Reimann, Theodor Werhard, Margot de Wet.

Vertrauensmänner: Franz Hahnenfurth, Erich Bartsch, Alfred Büttner, Georg Thomas, Kurt Lasrich.

## II. Schauspielhaus.

**Bühnenvorstände** (Anzahl 7): Oberspielleiter u. Vertr. d. Gen.-Intend. f. d. Schausp.: Kurt Hoffmann, Zipser Str. 52 (Fernspr. 36441). Dramaturg: Dr. Hermann Frieß, zugl. Schriftl. d. Programmbl., Kaiser-Friedrich-Str. 1 (Fernspr. 86318). Spielleitung: Bruno Harprecht, Straße der SA. 43 (Fernspr. 36202). Anton Jantsch, Rehdigerstraße 47. Stefan Dahlen, Augustastr. 163 (Fernspr. 31260). Ausstattungswesen: Hannsgeorge v. Wilcke, Bühnenbildn. u. Ausst.-Chef, Straße der SA. 21 (Fernspr. 36222). Liselotte Erler, Bühnenbildassist. u. Kostümzeichn., Kaiserstr. 73 (Fernspr. 43821). Lothar Baumgarten (s. Dek.-Werkstr.).

### Darstellende Mitglieder.

Herren (Anzahl 20): Franz Michael Alland, Fischerau 13. Stefan Dahlen (s. Spiell.). Karl Eberhard, Hohenzollernstr. 19. Dr. Hermann Frieß (s. Dramat.). Ludwig Geiger, Neudorfstr. 60 (Fernspr. 30456). Paul Gerber, Springerstr. 20. Bruno Harprecht (s. Spiell.). Wilfried Herz, Kürassierstr. 49 (Fernspr. 81649). Kurt Hofmann (s. Oberspiell.). Anton Jantsch (s. Spiell.). Hanns Kurth, Straße der SA. 39 (Fernspr. 32076). Erwin Linder, Kaiser-Friedrich-Str. 1 (Fernspr. 86318). Otto Nißl, Leerbeutel, Dahnstr. 18 (Fernspr. 45348). Louis Oswald, Kürassierstr. 101 (Fernspr. 82861). Viktor Pilat, Gartenstr. 26 (Fernspr. 58581). Josef Prettenthaler, Straße der SA. 27 (Fernspr. 32579). Otto Schröder (s. Spielw.). Edgar Schwabe, Polinkeweg 10. Herbert Stockder, Schöningstraße 7 (Fernspr. 83830). Georg Thomas, Victoriastr. 117-119.

Damen (Anzahl 10): Else Bernhardt, Neudorfstr. 2 (Fernspr. 36234). Henny Duell, Morgensternstr. 6. Elise Eckert, Ohlauer Stadtgraben 22. Hildburg Frese, Hansastr. 32 (Fernspr. 43849). Elisabeth Funken, Gartenstr. 48 (Fernspr. 54689). Käthe Häbel-Reimers, Sadowastr. 54 (Fernsprech. 33059). Elisabeth Horn, Straße der SA. 43 (Fernspr. 36202). Brigitte König, Straße der SA. 150 (Fernspr. 85329). Grete Kretschmer, Sternstr. 106. Hanna Meyer, Gutenbergstr. 4.

**Spielwarte und Einhelferinnen** (Anzahl 4): Otto Hofmann, Gabitzstraße 66 u. Otto Schröder, Pilsnitz, Berchtholdstr. 49, Spielw. Emmy Fischer, Friedrichstr. 4, u. Emmy Matthias, Yorckstr. 54. Einh.

**Chormitglieder:** Herren (Anzahl 7): I. Tenor: Fritz Opel, Willi Schrader. II. Tenor: Emil Lork, Herbert Semper. I. Baß: Erich Baer, Günther Osten. II. Baß: Richard Trampe.

Damen (Anzahl 3): I. Sopran: Irmgard Pleißner, Gerda Schmidt. Alt: Anny Bröckelmann.

**Techn. Bühnenvorstände u. techn. Mitglieder** (Anzahl 58): Bühne: Clemens Gräwe, I. Thm., Kopischstr. 49. Karl Kiefer, stellv. Thm., Alfred Heinrich, Schnürm. Richard Schirpke, Seitenm. Alfr. Reinert, Tapez. m. 17 Geh. Beleuchtungsabtlg.: Willi Richter, Belm., Gabitzstr. 93, Walter Seppelt, u. Georg Hermann, Oberbel. Werner Scholz, Bel. m. 2 Geh. Gerätever-walter: Georg Keil m. 2 Geh. Dekorationswerkstätten: Lothar Baumgarten, Werkstättenleit. u. Bühnenbildn., Münsterberger Str. 24. Franz Matzka, stellv. Werkstättenleit. Otto Kruckenberg u. Heinrich Ruth, Thmal. Heinrich Schneider, Dek.-Tischl. m. 6 Geh. Kostümabteilung: Herbert Fritsch, Gewandm. Karl Jentsch, Rüstm. Friseurabteilung: Theo Sonntag, Paul Riechel u. Gertrud Klippel, Thfris. Theaterwarte: Arthur Matschinski, Fritz Koschek, Hans Franke, Alfons Litzba, Max Langner.

**Reichstheaterkammer — Fachschaft Bühne:** Arbeitsausschuß: Georg Thomas, Obm. u. Schriftw. Hanns Kurth, Obm.-Stellv. Richard Trampe,

Kassenw. Georg Herrmann, Beis. Elise Eckert, Vertrauensd. — 58 Mitglieder der Reichstheaterkammer.

Nichtengagiert, aber angeschlossen: Berta Ebner-Oswald, Rud. Reimers, Eugen Tschammer, Karl Zielinski.

## III. Schlesische Landesbühne G. m. b. H., Breslau.

Neue Schweidnitzer Straße 7-8. (Fernspr. Verwaltung 39678.)

Geschäftsstunden von 9 bis 19½ Uhr.

**Zur Schlesischen Landesbühne gehören die Spielgruppen in Brieg, Bunzlau und Glogau.**

**Spielorte:** Bernstadt (4518), Beuthen a. d. Oder (3300), Festenberg (3801), Frankenstein (10 483), Fraustadt (7502), Freystadt (5252), Glatz (19 008), Groß-Strehlitz (10 938), Groß-Wartenberg (2971), Guhrau (5500), Guttentag (2320), Habelschwerdt (6'69), Haynau (11 452), Konstadt (3616), Krappitz (5017), Kreuzburg (12 709), Landeshut (13 905), Lauban (16 216), Leubus (4100), Liebau (4407), Löwenberg (6068), Lüben (10 000), Maltsch (2882), Militsch (4585), Muskau (4000), Münsterberg (8887), Namslau (7161), Neumarkt (6411), Neurode (8463), Neusalz (16 500), Oberleschen (1500), Oels (5723), Ohlau (11 432), Oppeln (44 680), Ottmuth (1900), Pitschen (2605), Prausnitz (2000), Primkenau (4500), Rosenberg (5969), Sagan (18 463), Schlesiersee (2346), Schmiedeberg (6035), Schreiberhau (7293), Siegersdorf (2498), Sprottau (12 000), Steinau (6250), Strehlen (11 360), Trachenberg (4270), Trebnitz (8700), Weißwasser (7292), Winzig (2200), Wohlau (6500).

Reichspropagandaamt: Gau Schlesien, Sitz Breslau.
Landesleiter d. RThK.: Gau Schlesien, Sitz Breslau.
Zuständiges Bezirks-Schiedsgericht: II Breslau.
Besucherorganisation: NS.-Gemeinschaft „KdF.".

**Eigentümer:** Die Städte Brieg, Bunzlau u. Glogau.

**Pächter:** Schlesische Landesbühne G. m. b. H.

**Rechtsträger:** Der Herr Oberpräsident (Verwaltung des Schlesischen Provinzialverbandes), die Stadtgemeinden Brieg, Bunzlau, Glogau, Oppeln, Oels, Glatz, Hirschberg, Sagan.

**Betriebsführung:** Die Theater werden vom Pächter in gemeinnütziger Form betrieben.

**Zuschüsse** werden vom Reich, dem Oberpräsidenten (Verwaltung des Schles. Provinzialverbandes), den verschiedensten Stadtgemeinden und Landkreisen gezahlt.

**Verwaltungsbehörde:** Landesrat G. Kate für den Herrn Oberpräsidenten (Verwaltung des Schles. Provinzialverbandes als Vorsitzer des Aufsichtsrats, Regierungsrat Dr. Lohbeck für den Herrn Oberpräsidenten der Prov. Schlesien. Oberbürgerm. K. Schmidt, Brieg. Erster Bürgerm. Siemianowski, Bunzlau. Oberbürgerm. Dr. G. Hoffmann Rothe, Glogau. Oberbürgerm. K. Leuschner, Oppeln.

**Intendanz:** Gesamtleit.: Intend. C. Wagener, Breslau 18, Straße der SA. 151 (Fernspr. 81772); zugl. Intend. des Sommertheaters in Bad Salzbrunn. Künstl. Leiter der Spielgruppen Brieg: Intend. E. Baumann; Bunzlau: Intend. B. Waechter; Glogau: Intend. P. A. Ebelt.

Doppelvorstellungen und Abstecher finden statt.

**Bühnenvorstand** (Anzahl 1): Dr. Otto Domke ⚔, Dramat.

**Verwaltung, Kasse usw.** (Anzahl 7): Carl Veit, stellv. Geschäftsf., Sadowastr. 15. Magda Quil, Sekr., Gottschallstr. 8. Georg Mostar, 1. Buchh., Breslau-Zimpel, Meisenweg 2a. Margarete Scholz, Stenotyp., Herrnstraße 28. Charlotte Eckert, Kontr., Grimmstr. 32. Maria Hein, Hausw., Holteistr. 14. Josef Glemnitz, Thdien., Straße der SA. 190.

## IV. Liebich-Theater G. m. b. H. Gartenstraße 53-55. (Fernspr. 35040.)

(Stromart: Gleich- und Wechselstrom. Betriebsspannung: 220 Volt.

Reichspropagandaamt: Gau Schlesien, Sitz Breslau.
Landesleiter d. RThK.: Gau Schlesien, Sitz Breslau.
Zuständiges Bezirks-Schiedsgericht: II Breslau.

**(Personalverzeichnis bis zur Drucklegung nicht eingegangen.)**

## V. Volkstheater Schlesien. Geschäftsstelle: Herrenstraße 30.

(Fernspr. 53069.)
Geschäftsstunden von 9 bis 18 Uhr.

(Spielzeit: 1. August 1939 bis 31. Juli 1940 mit 2 Wochen bezahltem Urlaub.)

Reichspropagandaamt: Gau Schlesien, Sitz Breslau.
Landesleiter d. RThK.: Gau Schlesien, Sitz Breslau.
Zuständiges Bezirks-Schiedsgericht: II Breslau.
Besucherorganisation: NS.-Gemeinschaft „KdF."

**Eigentümer und Rechtsträger:** Heinz F. Boloni.

**Betriebsführung:** Das Theater wird vom Eigentümer in gewerblicher Form betrieben.

**Direktion:** Dir. Heinz F. Boloni, Breslau 1, Ohlauer Stadtgraben 14 führt die Oberspiell.

Doppelvorstellungen und Abstecher finden statt.

**Bühnenvorstände** (Anzahl 3): Rolf Lunden, Gustav Böttcher u. Fritz Döpke, Spiell.

**Musikvorstand:** Max Schütze, I. Kpllm.

**Rechtsbeistand:** Rechtsanwalt Dr. Höhl, Breslau.

**Darstellende Mitglieder**

Herren (Anzahl 12): Albert Baumbach, Günther Kirchhoff, Paul Klupsch, Fritz Langeloth, Eugen Lips, Richard Lux, Fritz Magdeburg, Erling Nicolaisen, Paul Petrusch, Waldemar Pottier, August Spinti, Richard Wiesel.

Damen (Anzahl 10): Ilse Golischeck Edle von Elbwart, Hilda Gottberg, Philine Norrat, Liselotte Oehlschlägel, Hildegard Rüsing, Gisa Unger, Elisabeth Schröter, Ruth Weier, Gabriele Wieland, Gerda Windelberg.

**Neuheiten:** E.: Meine Tochter — Deine Tochter. Liebe, Kies und Kiefern. Familie gesucht.

**Reichstheaterkammer — Fachschaft Bühne:** Arbeitsausschuß: Bis zur Drucklegung nicht ernannt.

## Brieg, I. Schlesische Landesbühne G. m. b. H. Milchstr. 2/3.

(Fernspr. Verwaltung 497, Kasse 497. Geschäftsstunden von 9 bis 14 u. 17 bis 20 Uhr.)
(30 000 Einwohner. Ortsklasse B der Reichsbesoldungsordnung. Das Theater wurde 1822 erbaut und faßt 350 Personen. Stromart: Gleichstrom. Betriebsspannung: 220 Volt. Spielzeit: 1. September bis 30. April 1940.)

Reichspropagandaamt: Gau Schlesien, Sitz Breslau.
Landesleiter d. RThK.: Gau Schlesien, Sitz Breslau.
Zuständiges Bezirks-Schiedsgericht: II Breslau.

**Eigentümer:** Stadt Brieg.

**Pächter:** Schlesische Landesbühne G. m. b. H.

**Rechtsträger:** s. Breslau III.

**Betriebsführung:** Das Theater wird vom Pächter in gemeinnütziger Form betrieben.

**Zuschüsse** siehe Breslau III.

**Vorstand** siehe Breslau III.

**Intendanz:** Gesamtleitung: Intend. Carl Wagener, s. Breslau III, künstl. Leit. d. Spielgruppe Brieg: Intend. Eugen Baumann (Fernspr. Brieg 606).

Doppelvorstellungen und Abstecher finden statt.

Abstecherorte siehe Breslau III.

**Bühnenvorstände** (Anzahl 2): Egon Lindenau, Spiell. d. Sch., Am Rüstergraben 5. Alexander Otto, Bühnenbildn., Mühlstr. 4.

**Verwaltung, Kasse usw.** (Anzahl 2): Hermann Joschke, Verw.-Vorst. Schüsselndorfer Str. 12. Margarete Stolle, Kass., Habichtsweg 7.

**Theaterärzte:** Dr. med. Geisler. Dr. med. Werkmeister.

**Darstellende Mitglieder.**

Herren (Anzahl 8): Heinz Costa, Lange Str. 38. Josef Hartmann, Dorotheenstr. 6. Peer Gerok ⚔. Egon Lindenau (s. Spiell.). Jörg Schleicher, Helmuth-Captuller-Str. 22. Ernst Joachim Schlieper, Gartenstr. 6. Richard Schneider (s. Spielw.). Karl Weber, Helmuth-Captuller-Str. 12. Gerhard Wehr, Helmuth-Captuller-Str. 22. Kurt Winkler, Paulauer Straße 24.

Damen (Anzahl 6): Xenia Gordon, Gartenstr. 6. *F* Johanna Kreuzer, Burgstr. 14. Ingeborg Preisendanz, Gartenstr. 6. Margarete Puhlmann, Oderstr. 12. Carla Schlegel, Helmuth-Captuller-Str. 22. *F* Cläre Sobtzick-Pfrötschner, Lange Str. 2. Hedwig Zell.

**Spielwart und Einhelferin** (Anzahl 2): Richard Schneider, Spielw. d. Sch., Schüsselndorfer Str. 12. Frida Knispel, Einh. d. Sch., Gartenstr. 13.

**Techn. Bühnenvorstände** (Anzahl 2), **techn. Mitglieder** (Anzahl 10): Artur Quil, Thm. m. 3 Geh. Karl Hoffmann, Thmal. Herbert Schwarz, Bel. Emmi Neumann, Gewandm. m. 1 Geh. Justine Hoffmann, Geräteverw. Karl Brucksch u. Alfred Wenke, Tischl.

**Friseure:** Lieselotte Thiel, Thfris.

**Zeitungen** (Besuche verbeten): Brieger Zeitung, Brieg.

**Gaststätten:** Hotel Goldenes Lamm. Kauls Hotel. Hotel Rautenkranz.

**Bemerkenswertes:** Wohnungen besorg das Büro. Durchschnittspreis für 1 möbl. Zimmer 25 RM., für 2 möbl. Zimmer 40 RM., evtl. mit Küche oder Kochgelegenheit 50 RM. Mittagstisch 0.65—1.75 RM. Lebensmittel- und Kohlenpreise normal.

**Reichstheaterkammer — Fachschaft Bühne:** Arbeitsausschuß: Egon Lindenau, Obm. Karl Weber, Obm.-Stellv. Cläre Sobtzick-Pfrötschner, Schriftw. Gerhard Wehr, Kassenw. Jörg Schleicher, Beis. Emmi Neumann, Vertrauensd. — 22 Mitglieder der Reichstheaterkammer.

# Bad Brückenau, Staatliches Kurtheater.

(2000 Einwohner. Ortsklasse B der Reichsbesoldungsordnung. Das Theater wurde 1830 erbaut, am 1. Mai 1925 eröffnet und faßt 300 Personen.
Stromart: Gleichstrom. Betriebsspannung: 220 Volt.)

Reichspropagandaamt: Gau Mainfranken, Sitz Würzburg.
Landesleiter d. RThK.: Gau Mainfranken, Sitz Würzburg.
Zuständiges Bezirks-Schiedsgericht: III Frankfurt a. M.

**Eigentümer:** Staat Bayern.
**Rechtsträger:** Staat Bayern.

**(Im Sommer 1939 kein festes Ensemble.)**

# Brünn (Protektorat), I. Stadttheater. Basteigasse 9.

(Fernspr. Verwalt. 14267, Kasse 19875. Geschäftsstunden von 9 bis 13 u. 16 bis 18 Uhr.)
(300 000 Einwohner. Das Theater wurde 1882 erbaut und eröffnet, 1919 enteignet, 1939 unter Obhut der deutschen Stadtgemeinde wieder eröffnet und faßt 1250 Personen.
Stromart: Wechselstrom. Betriebsspannung: 380/220 Volt. Befreiungs-Spielzeit: 13. September 1939 bis 15. Juli 1940 mit 4 Wochen bezahltem Urlaub.)

Reichspropagandaamt: Gau Protektorat, Sitz Prag.
Landesleiter d. RThK.: Zur Zeit der Drucklegung noch nicht ernannt.
Zuständiges Bezirks-Schiedsgericht: Wird vom Treuhänder noch bestimmt.
Oertliche Pensionskasse: Amtsstelle A. der allgemeinen Pensionsanstalt in Brünn.
Besucherorganisationen: NS.-Gemeinschaft „KdF." mit etwa 3000 Mitgl.; Theaterring der HJ. mit etwa 2500 Mitgl.

**Eigentümer und Rechtsträger:** Stadtgemeinde Brünn.

**Betriebsführung:** Das Theater wird vom Eigentümer in eigener Regie und in gemeinnütziger Form betrieben.

**Zuschüsse:** Der Eigentümer übernimmt den Fehlbetrag.

**Verwaltungsbehörde:** Der Bürgerm. der Stadt Brünn, Regierungskommiss. Oskar Judex. Theaterdezernent: Oberrat Eugen Krepczik.

**Intendanz:** Intend. Dr. phil. Theodor Anton Modes, Hlavkagasse 7 (Fernspr. 17192) führt die gesamte künstl. u. techn. Leit., zugl. Intend. d. Schillerfestspiele in Eger, 1934, 1938, 1939.

Doppelvorstellungen und Abstecher finden statt.
Abstecherort: Olmütz (ca. 35 000 Einw.).

**Bühnenvorstände** (Anzahl 7): Erich Fritz Brücklmeier, Spiell. d. Sch. u. Dramat., Jakobspl. 4. Erich Elstner, Spiell. d. L. u. Optte., Dřevařska 6. Josef Hübner, Stellvertr. d. Intend. u. Spiell. d. Sch., Jakobspl. 7. Alex. E. Dieterich, Oberspiell. d. Op. u. Optte., Rennerg. 20 (Fernspr. 11326). Fritz Gisela, Spiell. d. Op. u. Optte., Smetanag. 43. Herbert Kirchhoff, Bühnenbildn., Zeile 23. Anton Vujanic, Tanzm., Dvřakg. 14.

**Musikvorstände** (Anzahl 6): Gustav Wiese, I. Kpllm., Hotel d'Europe (Fernspr. 14027). Joseph Gregor Bayer, Kpllm. d. Optte., Französische Gasse 113. Hugo Mittenburg-Pilz, Chordir., Ypsilantig. 4. Dr. Richard Treiber, Solorep. u. Kpllm., Roseng. 6. Fritz Mareczek, Senefelderg. 16, u. Friedrich Wiedersperger, Dvořakg. 14, Korrep.

**Verwaltung, Kasse usw.** (Anzahl 10): Eugen Krepczik, Oberrat, Verw.-Vorst., Talg. 34. Bertl Wollek, Sekr., Zwetschkeng. 6. Hans Müller, Kanzl.-Vorst., Johannesg. 5. Alfred Brosig, Bibl., Sandg. 5. Anton Smutnik, V. domnách 28. Franz Střecha, Kanzleibeamt., Lehmstätte 28. Adolf Stolba, Kontr., Rathaussteig. Richard Penischka, Hausw., Basteig. 9. August Maier, Thdien, Rossitzerg. 4. Rudolf Schwarz, Orchdien., Bergg. 27.

**Theaterärzte:** Dr. Kuno Bundil, Dr. Anton Plant, Dr. Hans Pohl u. Dr. Franz Weithofer.

**Rechtsbeistand:** Dr. Eugen Buchta.

## Darstellende Mitglieder.

**Schauspiel:** Herren (Anzahl 12): Günther v. Broschek, Auerg. 32. Ernst G. Helmer, Rennerg. 3 (Fernspr. 16727). Josef Hübner (s. Spiell.). Friedrich Kühne, Bilowitz. Arnold Putz, Auerg. 4. Emmerich Schrenk, Antonsg. 2. Wilhelm Schustala, Pestalozzig. 8. Friedrich Schütze, Dvořakgasse 8. Wilhelm Schützner, Fröhlicherg. 6. Franz Steinmüller, Johannesg. 5. Fritz Widhalm-Windegg, Hybešg. 35. Bernhard Wilfert, Akademiestr. 6.

Damen (Anzahl 7): Rosa Dybal-Kadlé, Na pískách. 24. Maria Hinze. Alfa Passage. Maria Martinsen, Hotel Europe (Fernspr. 14027). Lotte Mittersteiner, Roseng. 6. Helene Richter, Augarteng. 12. Gerlinde Roeder, Adlerg. 9. Thea Schober, Jana Masí 22a.

**Oper und Operette:** Herren (Anzahl 13): Paul Belak, Hotel Passage. Alfons Eccarius, Reicheltg. 29 (Fernspr. 19005). Erich Elstner (s. Spiell.). Werner Gerhardt, Alleeg. 11. Hans George, Franz-Schubert-Straße 5. Fritz Gisela (s. Spiell.). Oskar Gluth, Krautmarkt 21. Otto Macha, Linhartstr. 1 (Fernspr. 11985). Wilhelm Oehlmann, Reicheltg. 29. Ing. Eduard Rothacker, Beischlägerg. 14. Dr. Carl Schlottmann, Bischofsgasse 8. Fritz Widhalm-Windegg (s. Sch.). Albert Weig, Hotel Europe (Fernspr. 14027).

Damen (Anzahl 11): Barbara Edel, Französische 14. Albine Elgarden, Alfa Passage. Helene Gehrig, Eichhorng. 14. Hansi Goldgruber, Postg. 1. Hilde Lins, Hotel Europe (Fernspr. 14027). Mary Mells, Kopalgasse. Lotte Mücksch, Waisenhausg. 3. Elisabeth Ranic, Alfa Passage. Mary Ronald, Glacis 61/63. Grete Wagner. Mary Wawra, Bäckerg. 30.

**Spielwarte und Einhelferinnen** (Anzahl 5): Hans Müller, Oberspielw., Johannesg. 5. Rudolf Habermann, Spielw. d. Sch., Francouská 70. Franz Fukatsch, Spielw. d. Op., Pestalozzig. 6. Edith Sandt, Einh. d. Sch., Merhautg. 13. Else Tutzauer, Einh. d. Op., Kiosk 5.

**Tanz** (1 Herr, 10 Damen): Anton Vujanic, (s. Tanzm.). Anni Amboziediecz, Hermann-Göring-Str. 25, Agathe Bisom, Svehlova. 5, Grete Groer, Kreuzg. 65, Magda Häckel, Tivolig. 14. Helene Heger, Fröhlichergasse 17. Rosl Höflinger, Na piskách 18, Helene Krutina, i. Th. z. erfr., Sieglinde Lindner, Binderg. 24, Grete Walden, Divisova. 4, u. Fränzi Zajiczek, d'Elvertstr. 41, Tänz.

Kinderrollen: Marta Prochaska, Marianne Leierer.

**Chormitglieder:** Herren (Anzahl 15): I. Tenor: Gottlieb Bistritzky, Hans Drabek, Gustav Hawlik, Fritz Langer, (2 unbesetzt). II. Tenor: Franz Dannek, Erich Schefczik, (1 unbesetzt). I. Baß: Dr. Wilhelm Haliy, Alfred Sedlatschek, Franz Weintritt. II. Baß: Fritz Gaudneck, Ernst Herzog, Rudolf Sedlatschek.

Damen (Anzahl 13): I. Sopran: Hedy Dobrowolny, Olly Ender, Gisa Pollaschek. Grete Sobek, Grete Weiler, Hedwig Wiesner. II. Sopran: Rosa Lindner, Emilie Markowitsch, Vally Reisner. I. Alt: Mia Albl, Thea Fischer, Grete Indra. II. Alt: Berta Dworschak.

**Orchester** (52 Mitgl.): I. Violine: I. Konzertm.: unbesetzt. II. Konzertm.: Walter Hiß. III. Konzertm.: Gerhard Taschner. Werner Klier, Karl Götz, Franz Fritsch, Franz Tippmann, Hermann Thiel. II. Violine: Josef Hubl, Franz Neuls, Josef Eichenberger, Richard Schloßbauer, Ludwig Zens, Josef Braun. Bratsche: Eugen Himmel, Ernst Kominek, Anton Bergmann. Cello: Josef Kiowsky, Franz Polster, Ignatz Buchner, Franz Nickmann. Baß: Franz Wolf, Anton Wied, Anton Zinner, Fritz Mugler. Flöte: Rudolf Zankl sen., Rudolf Zankel jun., Alexander Stohwasser. Oboe: Alois Wufka, Raimund Starkl, Albert Bachman. Klarinette: Martin Fina, Hermann Lehrer. Fagott: Paul Dietrich, Otto Struwe. Horn: Albert Kastl sen., Emil Schröder, August Lauterbach, Willy Kastl jun. Trompete: Adolf Scherbaum, Josef Sacher, Alois Schreier. Posaune: Anton Schellberger, Rudolf Wagner, Leopold Syrowatka. Pauke: Franz Prohaska. Schlagzeug: Franz Nedorost. Harfe: Irene Hanak.

**Techn. Bühnenvorstände** (Anzahl 5), **techn. Mitgl.** (Anzahl 75): Franz Bunka, techn. Leiter. Josef Ulrich, Maschm m. 5 Geh. Karl Swaton, Thm. m. 25 Geh. Eduard Klinger, Thmal. m. 6 Geh. Leopold Sinnek, Schnürm. m. 1 Geh. Heinrich Lehmann, Belinspekt. m. 2 Geh. Rudolf Hussarek u. Eduard Wejrosta, Elektr. Otto Kleberdanz u Gertrude Hackenberg, Obergewandm., erst, m. 5, letzt. m. 4 Geh. Karl Cibulka, Gerateverw. m. 1 Geh. Karl Matzek, Tischl. m. 4 Geh. Felix Kribala, Tapez. m. 1 Geh. Johann Spetta, Lagerhalter m. 2 Geh.

**Friseure:** Felix Wurzel, Thfris. m. 2 Geh. u. 2 Gehilfinnen

**Gäste:** Paul Hartmann. Alfred Jerger. Heinrich Rehkemper. Hans Grahl. Gothart Portloff. Alfred Schütz. Josef Schwarz. Julia Janßen. Anny Konetzni. Dora With.

**Neuheiten:** Sch.: E.: Marsch der Veteranen. Robinson soll nicht sterben. Die Fahne. Thomas Paine. Das ewige Recht. Oel. Der Reiter. Op.: E.: Die Zaubergeige. Die pfiffige Magd. Monika. Schach dem König. Hofball in Schönbrunn. Die Dorothee.

**Zeitungen** (Besuche verbeten): Volksdeutsche Zeitung. Morgenpost.

**Gaststätten:** Deutsches Haus. Opernkaffee (Bauernkeller). Schubertbund. Lovrana. Linde. Wessely.

**Hotels:** Grand-Hotel. Hotel Europe. Hotel Astoria. Hotel Padowetz.

**Bemerkenswertes:** Wohnungen besorgt Bund deutscher Osten. Durchschnittspreis für 1 möbl. Zimmer 15–25 RM., für 2 möbl. Zimmer 35—50 RM., für unmöbl. Wohnungen von 2 Zimmern 35—50 RM., von 3 Zimmern 50—80 RM. Volle Verpflegung 100 RM. Mittagstisch 0,75—1,10 RM. Lebensmittel- und Kohlenpreise wie im Reich.

## Brüx, I. Stadttheater.

(Fernspr. 207, Kasse 207. Geschäftsstunden von 9 bis 13 Uhr.)

(24.500 Einwohner. Das Theater wurde 1911 erbaut und faßt 612 Personen. Stromart: Drehstrom. Betriebsspannung: 220/120 Volt. Spielzeit: 16. September 1939 bis 15. April 1940 mit 14 Tagen bezahltem Urlaub.)

**Reichspropagandaamt: Gau Sudetenland, Sitz Reichenberg.**
Landesleiter d. RThK.: Gau Sudetenland, Sitz Aussig.
Zuständiges Bezirks-Schiedsgericht: Wird noch durch den Treuhänder bestimmt.
Besucherorganisation: NS.-Gemeinschaft „KdF."

**Eigentümer:** Stadtgemeinde Brüx.

**Rechtsträger:** Der Bürgermeister der Stadt Brüx.

**Betriebsführung:** Das Theater wird vom Eigetnümer in gemeinnütziger Form betrieben.

**Intendanz:** Goswin Moosbauer, Seegasse 10, führt die Oberspiell.; zugl. Dir. des Sommertheaters in Komotau, Kaaden.

Doppelvorstellungen und Abstecher finden statt.

Abstecherorte: Kaaden (10 000), Oberleutensdorf (6000), Bilin (8000), Dux (7000 Einw.).

**Bühnenvorstände** (Anzahl 6): Leo Dimter, Spiell. d. Sch., Hammerschmiedg. 43. Oswald Czechowski, Spiell. d. Op. u. Optte., L. Vogelpl. 4. Hubert Christoph, Spiell. d. Op., Rothag. 1. Franz Madl, Spiell. d. Optte., Enge Gasse 5. Karl Koch, Bühnenbildn., Jahnstr. 29. Grete Dittrich-Hausschild, Tanzm., Konrad-Henlein-Str. 368.

**Musikvorstände** (Anzahl 3): Anton Heinz, I. Kpllm., Hans Grünwald, II. Kpllm., Fleischbankg. 6. Karl Gielg, III. Kpllm., Viehmarkt 1178.

**Verwaltung, Kasse usw.** (Anzahl 7): Rudolf Marik, Verw.-Dir., Frankplatz 8. Ida Rödl, Bibl., Dr.-Rudolf-Str. 1504. Hanna Grünes, Kass., Tuchrahme 867. Annamarie Bach, Buchh., Reitenbergstr. 3337. Josef Hanl, Kontr., Seeg. 8. Josef Raike, Inspek., Seeg. 30. Eduard Sachs, Hausw., Bohnertstr. 1006.

**Theaterarzt:** Dr. Höfer. **Rechtsbeistand:** Dr. Merhaut.

## Darstellende Mitglieder.

**Schauspiel:** Herren (Anzahl 7): Hubert Christoph u. Leo Dimter (s. Spiell.). Erwin Dorow, Jakobstr. 44. Rudolf Schücker, Kaserneng. 13. Richard Latisch, Tuchrahme 855. Kurt Priewe-Valentin, Kircheng. „Eiche". Karl Roß (s. Spielw.). Hans Sense, Teplitzer Str. 35. Karlheinz Schmidt, Teplitzer Str. 36. Gunnar Ström, Konrad-Henlein-Str. 33.

Damen (Anzahl 4): Gretel Bäumel, Teplitzer Str. 35. Ria Friedrich, Färberg. 25. Gundel Haßfurther, Lauterbachg. 1593. Erna Schickel, Goethestr. 13.

**Oper und Operette:** Herren (Anzahl 6): Oswald Czechowski (s. Spiell.). Hans Kalus, Teplitzer Str. 35. Otto Kreutzer, Mannlicherg. 18. Rudolf Lerch, Reiterg. 7. Ernst Linhart, Konrad-Henlein-Str. 26. Franz Madl. Ernst Reisinger, Färberg. 19.

Damen (Anzahl 5): Elsa Bast (a. G. f. d. Sp.), i. Th. z. erfr. Anny Dirnhofer, Gabelsberger Str. 2. Grete Fleischner, Färberg. 18. Jutta Gruber, Langemarckstr. 50. Maria Lutz, Tuchrahme 10. Wimfriede Nistler u. Friedl Peham, Hotel Corse. Lieselotte Schneider-Rameau, Bohnertstr. 1006.

**Spielwarte und Einhelferinnen** (Anzahl 4): Karl Roß, Spielw. d. Sch., Kopitzerstr. 1925. Franz Hoffmann, Spielw. d. Op., Langemarckstr. 7. Anna Nowak, Einh. d. Sch., Langemarckstr. 1136. Ella Schläger, Einh. d. Op., Teplitzer Str. 35.

**Tanz** (7 Damen): Grete Dittrich (s. Tanzm.). Ria Dollak, Breitenbergstr. 1471, Adele Jäger, Dernschwammg. 965, Martha Kreuz, Langemarckstr. 1291, Liesl Pollak, Teplitzer Str. 45, Liesl Smetisprach, Frankplatz 4, u. Ninka Walaski, Frankpl. 8, Tänz.

Kinderrollen: Heini Sense, Erna Schücker.

**Chormitglieder:** Herren (Anzahl 8): I. Tenor: Josef Janka, Ferry Rödl. II. Tenor: Karl Hoffmann, Heinz Köhler. I. Baß: Adolf Peters, Josef Schücker. I. Baß: Hans Baier, Viktor Ulrich.

Damen (Anzahl 7): I. Sopran: Elfi Großkreuz, Eva Horn. II. Sopran: Waltraut Kubitschek, Maria Zeinicke. I. Alt: Resl Hoffmann, *F* Elsbeth Thiel. II. Alt: Grete Hennig, Helene v. d. Hoven.

**Orchester** (22 Mitgl.): I. Violine: Anton Schindler, Konzertm.; Franz Krehahn, Werka Ottomar, Max Schröttner. II. Violine: Karl Demuth, Wilhelm Unger. Bratsche: Franz Stowasser. Cello: Adolf Mladek. Baß: Rudolf Richter. Flöte: Fritz Hammer. Oboe: Ernst Wagner. Fagott: Otto Pfannerer. Klarinette: Josef Kunz, Johann Bachmann. Trompete: Adolf Gräf, Anton Belletz, Wenzel Uhl. Horn: Alfred Frank, Hans Hammer. Posaune: Rudolf Lumbe. Harfe: Jirina Smrhal. Schlagzeug: Albert Bilderl.

**Techn. Bühnenvorstände** (Anzahl 3), **techn. Mitglieder** (Anzahl 21): Eduard Sachs, Thm. m. 8 Geh. Alois Sachs, Thmal. Franz Hoffmann, Schnürm. Emil Beck, Belinspekt. m. 2 Geh. Herta Moosbauer, Obergewandm. Anna Walther u. Otto Stamm, Gewandm. m. je 2 Geh Emilie Handl, Geräteverw. Franz Sachs, Tischl.

**Friseure:** Minna Dudatschek. Thfris. m. 2 Geh.
**Gäste:** Paul Hörbiger Dorothea Wieck.
**Neuheiten:** Der Reiter. Es brennt an der Grenze. Der Kanzler von Tirol. Duschenka. Der Frontgockel. Die ungarische Hochzeit. Saison in Salzburg. Drei Wochen Sonne. Sensation im Trocadero. Lisa, benimm Dich.
**Zeitungen** (Besuche verbeten): Brüxer Zeitung.
**Gaststätten:** Hotel Roß. Hotel Deutscher Hof. Café Bayer. Café Post.
**Hotels:** Hotel Roß. Hotel Deutscher Hof.
**Bemerkenswertes:** Wohnungen besorgt die Theaterkanzlei. Durchschnittspreis für 1 möbl. Zimmer 20—25 RM., für 2 möbl. Zimmer 30—40 RM.
**Reichstheaterkammer — Fachschaft Bühne:** Arbeitsausschuß: Rudolf, Schücker-Fickert, Obm. Leo Dimter, Obm.-Stellv. Karl Koch, Schriftw. Heinz Köhler, Beis. Karl Roß, Kassenw. Ria Friedrich, Vertrauensd.

*

### Sommerspielzeit des Stadttheaters Brüx.
### Freilichtspiele Komotau-Kaaden.
### Freilichttheater im Hüttengrund.

(31 000 Einwohner. Das Theater faßt 660 Personen. Stromart Drehstrom. Betriebsspannung: 220 Volt. Spielzeit 26. Juni 1939 bis 13. August 1939.)

**Eigentümer:** Stadtgemeinde Komotau.

**Pächter und Rechtsträger:** Intend. Goswin Moosbauer.

**Betriebsführung:** Das Theater wird vom Rechtsträger in gewerblicher Form betrieben.

**Zuschüsse:** Reichsbund der Deutschen Freilicht- und Volksschauspiele, Berlin. Die Stadt Komotau übernimmt freie Beistellung des Platzes, Wiederinstandsetzung der Bühne, der Lichtanlage und stellt die Beleuchtung.

**Direktion:** Intend. Goswin Moosbauer führt die Oberspiell.; zugl. Intend. des Stadtth. (Winterspielzeit) in Brüx.

Doppelvorstellungen und Abstecher finden statt.

Abstecherorte: Kaaden (10 000), Seestadtl (5000), Brüx (24 000), Kupferberg (3000).

**Bühnenvorstände, Verwaltung, darstellende Mitglieder usw.** s. Brüx I, Stadttheater; außerdem: Waldemar Wenzel, Lilli Brandies, Hertha v. Eisenstein.

## Bürgstein bei Haida (Sudetenland), Waldtheater (Sommerspielzeit).

(1500 Einwohner. Das Theater wurde 1920 erbaut, am 20. Juni 1920 eröffnet und faßt 2000 Personen. Stromart: Wechselstrom.)

**(Siehe Sommerspielzeit Saaz I.)**

## Bunzlau, I. Schlesische Landesbühne.

Theaterstraße. (Fernspr. Verwaltung 1540, Kasse 1540.)

Geschäftsstunden von 9 bis 14 und 17 bis 20 Uhr.

(20 000 Einwohner. Ortsklasse B der Reichsbesoldungsordnung. Das Theater wurde 1857 erbaut und faßt 500 Personen. Stromart: Drehstrom. Betriebsspannung: 220 Volt. Spielzeit: 1. September 1939 bis 30. April 1940.)

Reichspropagandaamt: Gau Schlesien, Sitz Breslau.
Landesleiter d. RThK.: Gau Schlesien, Sitz Breslau.
Zuständiges Bezirks-Schiedsgericht: II Breslau.

**Eigentümer:** Die Stadt Bunzlau.

**Pächter:** Schlesische Landesbühne.

**Rechtsträger:** s. Breslau III.

**Betriebsführung:** Das Theater wird vom Pächter in gemeinnütziger Form betrieben.

**Zuschüsse und Verwaltungsbehörde** s. Breslau III.

**Intendanz:** Intend. Carl Wagener, s. Breslau III, u. Intend. Bruno Waechter, Bunzlau.

Doppelvorstellungen und Abstecher finden statt.

Abstecherorte siehe Breslau III.

**Bühnenvorstand** (Anzahl 1): Rudolf Massias, Spiell. d. Sch., Görlitzer Straße 27.

**Verwaltung, Kasse usw.** (Anzahl 3): Hugo Friedrich, Verw.-Vorst., Stockstr. 12. Irmgard Pfennig, Sekr., Oberstr. 15. Hedwig Stober, Kass., Markt 40.

**Theaterärzte:** Dr. Janus. Dr. Nuske.

**Rechtsbeistand:** Weiguny.

**Darstellende Mitglieder.**

Herren (Anzahl 12): Heinz Blümer, Damaschkering 9. Fritz Bogdon, An der Stadtmauer 8. Georg v. Guaita, Löwenbergstr. 39. Ernst Erich Grieger, Gerhard-Hauptmann-Str. 5. Gerhard Klapper, An der Stadtmauer 1. Eugen Klinger, Friedrichstr. 14. Erich Laphus (s. Spielw.). Kurt Lißke, Kirchstr. 6. Franz Mandel, Burghausstr. 1. Rudolf Massias (s. Spiell.). Gerhard Schaper, Oberstr. 16. Walter Weymann, Gemeindeheim.

Damen (Anzahl 6): Ilse Hirth, An der Stadtmauer 8. Melitta Mann, Gerhart-Hauptmann-Str. 5. Ali Mielentz, Friedrichstr. 14. Adelheid Seeck, Löwenberger Str. 21. Erika Wegener, Moltkestr. 2. Ursula Weymann, Damaschkering 9.

**Spielwart und Einhelferin** (Anzahl 2): Erich Lapuhs, Spielw., Nikolaistraße 10. Hilde Schneider, Einh., Kirchhofstr. 6.

**Techn. Bühnenvorstände** (Anzahl 3), **techn. Mitglieder** (Anzahl 8): Bruno Schulz, Thm. m. 3 Geh. Paul Freyer, Thmal. Erwin Hoffmann, Belinspekt. Olga Kautzky, Gewandm. m. 1 Geh. Else Meierhöfer, Geräteverw. Alfred Hellwig, Tischl.

**Friseure:** Günter Thomas. Thfris.

**Zeitungen** (Besuche verbeten): Bunzlauer Zeitung (Stadtblatt). NS-Tageszeitung Liegnitz (Ausgabe Bunzlau).

**Gaststätten:** Café Janus. Café Gallus. Café Hoyer.

**Hotel:** Kronprinz.

**Bemerkenswertes:** Wohnungen besorgt das Büro. Durchschnittspreis für 1 möbl. Zimmer 20 RM., für 2 möbl. Zimmer 30—45 RM. Mittagstisch 0,75 bis 1,65 RM. Lebensmittel- und Kohlenpreise normal.

**Reichstheaterkammer — Fachschaft Bühne:** Arbeitsausschuß: Rudolf Massias, Obm. Erich Laphus, Obm.-Stellv. Fritz Bogdon, Schriftw. Irmgard Pfennig, Kassenw. Olga Kautsky, Vertrauensd. — 24 Mitglieder der Reichstheaterkammer.

Vertrauensmänner: Rudolf Massias, Bruno Schulz.

## Burg a. d. Wupper, Schloßhofspiele auf Schloß Burg a. d. Wupper (Sommerspielzeit).

(1350 Einwohner. Ortsklasse B der Reichsbesoldungsordnung. Das Theater wurde im Sommer 1935 eröffnet und faßt 800 Personen.)

Reichspropagandaamt: Gau Düsseldorf, Sitz Düsseldorf.
Landesleiter d. RThK.: Gau Düsseldorf, Sitz Düsseldorf.
Zuständiges Bezirks-Schiedsgericht: V Köln.
Besucherorganisation: NS.-Gemeinschaft „KdF." mit etwa 3000 Mitgl.

**(Personalverzeichnis bis zur Drucklegung nicht eingegangen.)**

## Castrop-Rauxel, Freilichtbühne.

**(Sommer 1939 kein Spielbetrieb.)**

# Chemnitz, Städtische Theater.

## I. Opernhaus, Adolf-Hitler-Platz 2. | II. Schauspielhaus, Theaterstraße 13.

(Fernspr. Verwaltung u. Kasse 43851, Ferngespräche 43853.)
Geschäftsstunden von 9 bis 13.30 und von 17 bis 20 Uhr.
(340 000 Einwohner. Ortsklasse A der Reichsbesoldungsordnung.
Das Opernhaus faßt 1251 Personen. 1919 bis 1927 mit neuer Portal-, Horizont- und Beleuchtungsanlage (System und Bauleitung Freygang) versehen. Das Schauspielhaus faßt 777 Personen. Stromart: Drehstrom. Betriebsspannung: 125 Volt. Es wurde in der Zeit vom Juli 1924 bis März 1925 unter der Bauleitung des Architekten Anders nach Plänen des Prof. Linnebach-München umgebaut, mit neuer Bühneneinrichtung und Beleuchtungsanlage (System Linnebach-Freygang) versehen. Im Juli/August 1938 wurden der Zuschauerraum und das Gestühl erneuert.
Spielzeit: Ganzjährig mit 4—6 Wochen bezahltem Urlaub.)
Reichspropagandaamt: Gau Sachsen, Sitz Dresden.
Landesleiter d. RThK.: Gau Sachsen, Sitz Dresden.
Zuständiges Bezirks-Schiedsgericht: I Berlin.
Besucherorganisationen: NS.-Gemeinschaft „KdF." und Hitler-Jugend.

**Eigentümer:** Die Stadt.

**Rechtsträger:** Der Oberbürgermeister der Stadt.

**Betriebsführung:** Das Theater wird vom Eigentümer in eigener Regie und in gemeinnütziger Form betrieben.

**Zuschüsse:** Der Eigentümer übernimmt den Fehlbetrag.

**Verwaltungsbehörde:** Vorstand des Kulturamtes: Dr. Fritz Gleibe, Stadtkämmerer.

**Gesamtleitung:** Intend. Dr. Hermann Schaffner.

Doppelvorstellungen und Abstecher finden statt.

Abstecherort: Meerane (Sachs.).

**Schauspieldirektor:** Max Kühne, Franz-Seldte-Str. 50 (Fernspr. 34660).

**Bühnenvorstände** (Anzahl 10): Dr. Benno Hattesen, I. Oberspiell. d. Sch., Franz-Seldte-Str. 59 (Fernspr. 30231). Karl Weinig, Oberspiell. d. Sch., Uhlichstr. 25 (Fernspr. 30804). Axel Kreuzinger, Hübschmannstr. 28 (Fernspr. 35724), Kurt Meister, Hugenbergstr. 50 a, Manfred Pilz, Stadlerstraße 6, u. Arthur Zahn (zugl. Dramat.), Würzburger Str. 39, Spiell. d. Sch. Dr. Fritz Tutenberg, Oberspiell. d. Op., Fürstenstr. 8. Lars Larsson, Spiell. d. Op., Reichenhainer Str. 77. Willi Auerbach, Oberspiell. d. Optte., Chemnitzer Hof (Fernspr. 44741). Herbert Freund, Leiter d. Chemnitzer Tanzbühne, Hohenzollernstr. 10.

**Musikvorstände** (Anzahl 7): Ludwig Leschetizky, Gen.-Musdir. u. städt. Musikbeauftragter, Kaßbergstr. 33 (Fernspr. 32130). Herbert Charlier, Stellv. d. Gen.-Musdir. u. Leit. d. Kammerkonz., Weststr. 35 (Fernspr. 24772). Hans Krausse, II. Kpllm. u. Solorep., Josephinenstr. 17 (Fernspr. 41710). Hermann Buchhold, I. Kpllm. d. Optte., Hermann-Fischer-Str. 2. Rud Franke, Kpllm. u. Rep., Hohenstein-E., Ebersbachweg 6 (Fernspr. 590). Ferd. Pöpperl, Chordir., Ludendorffstr. 91. Gerhard Schilling, Rep., Mathildenstr. 9.

**Ausstattungswesen:** Felix Loch, Leiter d. Ausstattungswesens, städt. künstl. Beirat, Kurfürstenstr. 14.

**Technische Betriebsdirektion:** Ing. Adalbert Freygang, städt. techn. Betriebsdir., Weststr. 24 (Fernspr. 34996).

**Verwaltung und Kasse** (Anzahl 17): Richard Brunner, Stadtamtmann im Kulturamt, Altendorfer Str. 4 (Fernspr. 35132). Heinz Schraml, Verw.-Inspekt. im Kulturamt, Leipziger Str. 115. Egon Maiwald, Werbeleiter, Hohenzollernstr. 1. Renate Hannig, Andreasstr. 8, Ernst Boxdörfer, Admiral-Scheer-Str. 16, Willi Dörfel, Feldstr. 27, Margarethe Müller, Bernsdorfer Str. 63, u. Max Thiele, Freigutstr. 8, Kanzleiangest. — Hauptkasse: Rich. Beckert, Hauptkass., Mathildenstr. 42. Curt Bergmann, Kass.-Assist., Gravelottestr. 43. — Buchhaltung: Willy Emmrich, Buchh., Flemmingstr. 1. Kurt Weber, Verw.-Inspekt., Annaberger Str. 172. Alfred Reiske, Kontor., Adelsberg, Ernst-Georgi-Str. 9. Klara Zimmer-

mann, Angest., Gießerstr. 51. — Theaterkassen: Opernh. Felix Spranger, Ch.-Ostheim. Johanna Spitzbarth, Admiral-Scheer-Str. 20. Schauspielh.: Rudolf Gräfe, Rößlerstr. 18a.

**Theaterarzt:** Med.-Rat Dr. Reichardt i. V. für allgem. Erkrankungen (über Rathaus-Zentr. 4/236).

## Darstellende Mitglieder.

**Schauspiel:** Herren (Anzahl 22): Otto Arneth, Agricolastr. 9 (Fernsprech. 30587). Johannes Arpe, Kaßbergstr. 33 (Fernspr. 32130). Eugen Eisenlohr, Hohenzollernstr. 4 (Fernspr. 35029). Paul Forster, Weststr. 57 (Fernspr. 32771). Helmut Freiberg, Borssendorfstr. 1 (Fernspr. 32017). Ludwig Holler, Draisdorfer Str. 25 (Fernspr. 40798). Walter Janotta (s. Spielw.). Gerhard Just, Johannispl. 14. Oskar Kaesler, Admiral-Scheer-Straße 34 (Fernspr. 44436). Axel Kreuzinger (s. Spiell.). Max Kühne (s. Schausp.-Dir.). Ernst Kuhr, Auerswalde 2c. Heinz Listner (aushilfsw. tätig), Lützowstr. 6. Fred Mahr, Hohenzollernstr. 32 (Fernspr. 32196). Kurt Meister (s. Spiell.). Paul Milbradt, Kaßbergstr. 53 (Fernspr. 30164). Manfred Pilz (s. Spiell.). Karl Heinz Stein, Lindenstr. 1 (Fernspr. 43901). Camillo Triembacher, Mozartstr. 16 (Fernspr. 31407). Gustav Th. Wehrle, Neefestr. 81 (Fernspr. 30743). Karl Weinig (s. Oberspiell.). Arthur Zahn (s. Spiell.).

Damen (Anzahl 8): Susanne von Almassy, Ludendorffstr. 57. *F* Carola Behrens, Waldrand 21 (Fernspr. 35079). Hella Büsing, Andréstr. 46. Dorothea Constanz, Agricolastr. 9 (Fernspr. 30587). Babette Jenssen, Agricolastr. 9 (Fenspr. 30587). Christa Kaselitz (aushilfsw. tätig), Aeußere Klosterstr. 10. *F* Maria Rouvel, Neefestr. 81 (Fernspr. 30743). *F* Luise Trebe, Wilhelm-Gustloff-Str. 6 (Fernspr. 44589). *F* Josephine Wessely-Renner, Lohstr. 32 (Fernspr. 24624).

**Oper und Operette:** Herren (Anzahl 16): Willi Auerbach (s. Oberspiell.). Armin Faber, Hugenbergstr. 56 (Fernspr. 35101). Paul Goller, Franz-Seldte-Str. 31 (Fernspr. 35885). Kammers. Walter Hageböcker, Krenkelstr. 5 (Fernspr. 51981). Gerrit Harmsen, Philippstr. 2. Karl Köther, Kaßbergstr. 28 (Fernspr. 30806). Fritz Kreer, Gravelottestr. 9 (Fernspr. 35927). Lars Larsson (s. Spiell.). Siegmund Mezey, Garnisonstraße 57. Theo Plank, Hoffmannstr. 32 (Fernspr. 30941). Rudolf Reimer, Garnisonstr. 30. Karl Röttger, General-Litzmann-Str. 44 (Fernspr. 35759). Adolf Savelkouls, Zschopauer Str. 76. Walter Siegbrecht, Heinrich-Beck-Straße 22 (Fernspr. 32912). Ernst-Friedrich Trepte, Fürstenstr. 52 (Fernsprech. 43669). Rudolf Wedel, Bernd-Rosemeyer-Str. 119 (Fernspr. 52962).

Damen (Anzahl 12): Friedel Blank, Planitzstr. 32 (Fernspr. 42178). Margarete Bruhn, Uhlichstr. 24 (Fernspr. 31439). Gerty Fuchs, Andréstraße 11 (Fernspr. 35734). Ilse Gramholz, Poststr. 61, Pension Warden. Hildegard Hoyer, Schillerstr. 36( Fernspr. 44586). Armella Kleinke, Friedrich-Schlegel-Str. 12 (Fernspr. 32532). *F* Hannel Lichtenberg, Lange Straße 41 (Fernspr. 23868). *F* Hildegard Ostkamp, Hotel Stadt Nürnberg. Dora Schürer, Glockenstr. 3. *F* Emmy Senff-Thieß, Eubaerstr. 10 (Fernsprech. 42435). Leonore Weber, Friedrichstr. 12. Jolantha v. Wick, Ahornstr. 50 (Fernspr. 33633).

**Tanz** (2 Herren, 12 Damen): Herbert Freund (s. Tanzm.). Heinz Lieker, Solotänz., Garnisonstr. 40. Martha Hensel, I. Solotänz., Hohenzollernstr. 10. Else Albrecht, Solotänz., Theaterstr. 66. Gisela Christing, Hohenzollernstr. 19, Anny Geibel, Dresdner Str. 41, Hildegard Hohenstein, Fürstenstr. 8, Gertrud Lorenz, Dürerstr. 14, Gertraud Mahr, Vetterstraße 10, Ingeborg Reinecke, Borssendorfstr. 3, Lieselotte Scherf, Richard-Wagner-Str. 23, Erna Schirocky, Museumstr. 6, Johanna Starck, Elisenstraße 1, u. Elly Vogel, Innere Klosterstr. 23, Tänz.

**Spielwarte und Einhelfer** (Anzahl 7): Friedrich Ebeling, städt. Spielw. d. Sch., Ammonstr. 17. Walter Janotta, Spielw. d. Sch., Limbacher Str. 7. Hans Grub, Spielw. d. Op., Rabenstein, Limbacher Str. 13 (Fernspr. 38233).

Else Barkony, Ludendorffstr. 27, u. Hedwig Engelbrecht, Heimgarten 4, Einh. d. Sch. Walter Friebel, Einh. d. Op., Annenstr. 2. Christel Freiberg-Schu, Einh., Borssendorfstr. 1 (Fernspr. 32017).

**Chormitglieder:** Herren (Anzahl 21): I. Tenor: Erich Barth, Beethovenstr. 57. Willy Freitag, Zeppelinstr. 45. Karl Kruse, Theunertstr. 11. Max Krüger, Rochlitzer Str. 18. Otto Löbner, Jacobstr. 35. Wilh. Scheuvens. Unt. Georgstr. 7. Heinr. Spath, Heinr.-Beck-Str. 40. Toni Wittstadt, Lutherstraße 2. II. Tenor: Richard Chevalier, Kinderwaldstätte, Horst-Wessel-Straße 66. Josef Christmann, Hans-Sachs-Str. 1. Josef Deister, Klosterquerstr. 7. Rudolf Frisch-Glösa, Horst-Wessel-Str. 66. I. Baß: Hanns Dohr, Wilhelmstr. 17 (Fernspr. 43677). Bruno König, Liebigstr. 1. Alfred Schiwitz, Untere Georgstraße 10. Max Zeidler, Eckstr. 22. II. Baß: Wolfram Pokorny, Wilhelm-Gustloffstr. 18. Georg Simmchen, Dresdner Str. 11. Friedrich Teschler, Gravelottestr. 46. Wilhelm Türk, Schillerstr. 23. Wilhelm Weischer, Königstr. 10.

Damen (Anzahl 19): I. Sopran, Cilly Adams, Ahornstr. 38. Meta Arlt, Gerstenberger Str. 12. Hildeg. Conrad, Wittelsbacher Str. 16. *F* Ella Joachim. Lindenstr. 4. *F* Hildegard Lampert, Fürstenstr. 63. Marzella Schick, Uhlichstr. 20. *F* Elfriede Schwalbe, Kinderwaldstätte, Horst-Wessel-Str. 66. Elfriede Zoll, Wilhelm-Gustloff-Str. 18. II. Sopran: Gertrud Döring, Neefestraße 77. Dora Frese, Ammenstr. 10. Lieselotte Schreiber, Ludendorffstr. 18. Johanna Wellershoff, Gravelottestr. 10. I. Alt, Grete Haubold, Gießerstraße 53. Lotte Minkner, Humboldtstr. 15. Marga Weisthoff, Kronenstr. 1. II. Alt: Elisabeth Eisenreich, Neefestr. 67 *F* Elfriede Grützner-Vollprecht, Luis-Hermsdorf-Str. 13. Magdalene Pinkes, Hübschmannstr. 24. Dora Weißbach, Platz der SS. 6.

**Orchester** (60 Mitgl.): I. Violine: Walter Schuster u. Hanns Otto, I. Konzerm.; *Reinhold Rennert, *Walther Backhaus, *Guido Graubner, *Kurt Fleischer, *Karl Kneisel, *Alfred Stein, *Kurt Maul, Arthur Hammer. II. Violine: *Paul Harzer, *Arthur Rothe, *Josef Labitzky,, *Max Degen, *Peter Kröll, Fritz Gärtner, Hans Schlegel, Gerhard Günther. Bratsche: Max Falkenberg (Konzertm.), Hans Jaiko, *Hans Krampholz, *Robert Timm, Fritz Dostmann. Cello: Hans Hagen (Konzertm.), *Martin Wiedermann, *Richard Bennewitz, *Alfred Meinhardt, Gerhard Enger. Baß: *Robert Schäfer, *Georg Scheffler, Herbert Vogel, Horst Pflugbeil. Flöte: *Willy Breuer, *Alfred Hänig, *Heinrich Rösemeier. Oboe: Karl Tadge, *Arthur Morgenstern, *Gerd Maischner. Klarinette: *Arthur Richter, Anton Mikes, *Otto Türke. Fagött: *Hermann Klaus, *Fritz Ulbricht, Kurt Mederacke. Horn: *Josef Sturm, *Emil Soldau, *Kurt Haubenreißer *Kurt Donath, *Heinrich Cordt. Trompete: Walter Pietzsch, *Max Feit, Wilhelm Hast. Posaune: *Franz Knötzsch, *Kurt Pilz, *Ernst Pöttgen. Tuba: *Fritz Linke. Pauke u Schlagzeug: Martin Hasenohr, Willy Melzer. Harfe: *Willy Becher, *Albin Lindner. Orchesterwart: Bruno Bauer.

Die mit einem * Bezeichneten sind Städt. Kammermusiker.

**Techn. Vorstände u. techn. Mitglieder:** Schauspielhaus (Anzahl 22): Paul Romrig, Thm. Paul Boden, stelv. Thm. 1 Masch., 1 Bühnenschl., 2 Bühnentischl., 1 Vorarb. 6 Bühnenarb, 1 Tapez., 1 Möbelgeh. Erich Büchel, stellv. Belm. m. 2 Geh. K. Schüßler, Geräteverw. m. 2 Geh., 1 Heizer. — Opernhaus (Anzahl 47): Hermann Berger, städt. Masch.-Inspekt. (Vertr. d. Betr.-Dir.). Georg Hansmann, Thm. Erwin Scheibe, Schnürm, 2 Vorm., 5 Bühnentischl., 1 Bühnenschlosser, 19 Bühnenarb., 1 Möbelverw., 1 Tapez., 1 Helf. Curt Hildebrand, städt. Belm. Albrecht Spengler, stellv. Belm. 1 Vorm. m. 6 Bel. 1 Masch. Rud. Heitmann, Geräteverw. m. 1 Geh. 1 Heizer m. 1 Geh.

**Werkstätten der Städt. Theater.** Malsaal (Anzahl 12): Heinrich Arnold, Thmal. u. Vertr. d. Vorst. d. Malersaals. 3 Thmal., 4 Malergeh., 1 Kasch., 2 Nähfr. — Trachtenwesen (Anzahl 22): Curt Boden, Trachteninspekt., Ritterstr. 17. Margit Schmidt, Gewandm. Max Hauk, Magazingeh. 9 Schneid., 6 Schneiderinnen, 2 Schuhm. Max Höfling, Rüstm. Albert Kempe, Kraftwagenf. — Werkstätten (Anzahl 13): Paul Werner, städt. Tischlerm. Emil Bartel, Hilfsm. 10 Tischl., 1 Schlosser. — Städt. Fahrkolonne (Anzahl 7): Max Jurk, städt. Magazinverw. m. 4 Geh. u. 2 Kraftwagenf.

**Friseure** (Anzahl 7): Walter Klein, Cheffris. 4 Fris., 2 Friseus.

**Hauspersonal:** Schauspielhaus (Anzahl 8): Hans Kuppig, städt. Hausm. 2 Pförtn., 5 Reinemacherfr.. — Opernhaus (Anzahl 14): Paul Thiele, städt. Hausm. Richard Claus u. Richard Günther, Fernsprechgeh. 2 Hausarb., 1 Nachtw., 8 Reinemacherfr.

**Zeitungen** (Besuche verbeten): Chemnitzer Tageszeitung. Chemnitzer Tageblatt. Chemnitzer Neueste Nachrichten. Chemnitzer Allgem. Zeitung.

**Gaststätten:** Chemnitzer Hof. Friedrichsburg. Moritzburg. Kaffee Gotha. Ratskeller. Kaffee Efreuna.

**Hotels:** Chemnitzer Hof. Stadt Gotha. Hansa-Hotel. Herrmann. Carola-Hotel. Continental. Bahnhofs-Hotel. Stadt Nürnberg. Hotel Hospiz.

**Reichstheaterkammer — Fachschaft Bühne:** Arbeitsausschuß: Hanns Dohr, Obm., Schriftw. u. Kassenw. Eugen Eisenlohr, Obm.-Stellv. Elly Vogel, Beis. Luise Trebe, Vertrauensd. — 141 Mitglieder der Reichstheaterkammer.

Nichtengagiert, aber angeschlossen: *F* Ludwiga Buchhold-Pieplor. Dr. Kurt Dulle, Fritz Göbel, Christa Kaselitz, Helmuth Knoch, Berta Lattmann, Johanna Maiwald, Walter Naumann, Alfred Richter-Anschütz, Rudolf Schürer, Karl Tannert, Ilse Voigt, Bruno Westphal.

Vertrauensmänner: Arthur Zschau, Kurt Boden, Carl Baumann, Arthur Zahn, Agnes Schmidt. — Stellvertr.: Georg Fritzsche, Hanns Dohr, Bruno Ewald, Luise Trebe.

## III. Central-Theater (Operettenhaus).

Zwickauer Str. 24. (Fernspr. Verwaltung 31216, Kasse 31430.)
Geschäftsstunden von 10 bis 20 Uhr, geschl. von 13 bis 15 Uhr.

(Das Theater wurde 1902 erbaut, am 6. Dezember 1902 eröffnet und faßt 1800 Personen. Stromart: Gleichstrom. Betriebsspannung: 120 Volt. Spielzeit 1. September 1939 bis 1. Mai 1940 mit 18 Tagen bezahltem Urlaub.)

Reichspropagandaamt: Gau Sachsen, Sitz Dresden.
Landesleiter d. RThK.: Gau Sachsen, Sitz Dresden.
Zuständiges Bezirks-Schiedsgericht: I Berlin.
Besucherorganisation: NS.-Gemeinschaft „KdF." mit etwa 12 000 Mitgl.

**Eigentümer:** Central-Theater G. m. b. H.

**Rechtsträger:** Kaufm. Erwin Tränkmann als Geschäftsführer der G. m. b. H.

**Betriebsführung:** Das Theater wird vom Eigentümer in gewerblicher Form betrieben.

**Vorstand:** Verwaltungsvorst. Karl Gützold.

**Direktion:** Dir. Josef Groß, Germaniastr. 4 (Fernspr. 25801) führt die Oberspiell.

Doppelvorstellungen finden statt.

Abstecher finden nicht statt.

**Bühnenvorstände** (Anzahl 3): Rudolf Müller, Spiell. d. Optte., Ahornstraße 40. Herbert Schaarschmidt, Hilfsspiell., Zwickauer Str. 11 (Fernspr. 35692). Gertrud Wismer, Tanzm., Oskar-Mildner-Str. 54.

**Musikvorstände** (Anzahl 2): Rolf Frank, I. Kpllm., Ludendorffstr. 33. Hans-Ludw. Vogt, II. Kpllm., Oskar-Mildner-Str. 54.

**Verwaltung, Kasse usw.** (Anzahl 9): Karl Gützold, Verw.-Vorst., Zwickauer Str. 24. Richard Hoffmann, Sekr., Kurfürstenstr. 5. Emil Poser, Lohnbuchh., Gravelottestr. 1. Werner Hellinger, Buchh., Feldstraße 49. Rudolf Wilhelm, Kass., Limbacher Str. Martha Mehnert, Stenotyp., Gablenzer Str. 27. Christa Mutschler, Sekr., Gravelottestr. 3. Albin Endesfelder, 1. Hausw., Zwickauer Str. 24. Willy Vogel, 2. Hausw., Steinmetzstr. 28.

**Theaterarzt:** Dr. med. Hans Bergmann, Bornaer Str. 79 (Fernspr. 34064).

**Rechtsbeistand:** Dr. Robert Müller.

### Darstellende Mitglieder.

Herren (Anzahl 7): Jörg Frenz, Zwickauer Str. 11. Hans Hoff, Brüderstr. 16. Rudolf Müller (s. Spiell). Karl-Heinz Reinhold, Kasernenstraße 7. Herbert Richter, Poststr. 57. Herbert Schaarschmidt (s. Spiell.). Fritz Steidl, Heinrich-Beck-Str. 15.

Damen (Anzahl 3): Leonore Bojé, Zwickauer Str. 29. Lilli Meryola, Zwickauer Str. 43. Erna Orth, Leonhardstr. 28 (Fernspr. 31087).

**Tanz** (1 Herr, 12 Damen): Walter Borngräber, Solotänz., Zwickauer Straße 84. Anka von Debschitz, Solotänz., Hugenbergstr. 17. Ellen Grünke, Moritzstr. 12. Hilde Hähnel, Straße der SA. 6, Susi Kloppe,

Eulitzstr. 3, Margarete Knegel, Lange Str. 19, Gerdi Meinel, Zwickauer Straße 11 (Pens.), Charlotte Naumann, Zöllnerstr. 19, Edith Oberhammer, i. Th. z. erfr., Gerda Schmidt, Andréstr. 25, Gertraud Spengler, Hugenbergstr. 48, Ruth Vogt, Senefelder Str. 18, u. Lieselotte Wolf, Dürerstraße 12. Tänz.

**Chormitglieder:** Herren (Anzahl 8): I. Tenor: Karl Belau, Arthur Horvath, Kurt Musterer. II. Tenor: Walter Borngräber, Georg Rau, Kurt Schiemenz. I. Baß: Gerhardt Liebisch, Lothar Narr, Hermann Teucher. II. Baß: Hermann Kelting.

Damen (Anzahl 10): I. Sopran: Lucie Kaßner, Hedi Lindner, Irene Pohl, Gerti Zwirchmayr. II. Sopran: Erna Gröschel, Marie Neubauer, Elisabeth Pohl. I. Alt: Charlotte Bock, Eva-Charlotte Weißenfels.

**Orchester** (20 Mitgl.): I. Violine: Paul Böttrich, Konzertm.; Hans Rothe, Max Teumert, Richard Wack. II. Violine: Herbert Ramm, Heinz Fischer. Bratsche: Fritz Haude. Cello: Erich Osterburg. Baß: Kurt Volkmar. Flöte: Berthold Körner. Oboe: Werner Weidmann. Klarinette: Heinz Hildebrand, Karl Naßhan. Fagott: Hans Petritz. Horn: Albert Dix, Rolf Matthes. Trompete: Bruno Steger, Paul Rehnert. Posaune: Arno Fischer. Schlagzeug: Fritz Frank. (Bei großen Operetten Verstärkung.)

**Techn. Bühnenvorstände** (Anzahl 2), **techn. Mitglieder** (Anzahl 30): Louis Heitmann, Thm. m. 6 Geh. Willy Gebelein, Thmal. m. 4 Geh. Otto Weigelt, Belinspekt. m. 4 Geh. Paula Nürnberger, Obergewandm. m. 6 Geh. Max Meyer, Geräteverw. m. 2 Geh. Johannes Hegenbarth, Tischler m. 1 Geh. Adolf Waibel, Tapez.

**Friseure:** Walter Klemm, Thfris. m. 2 Geh.

**Gäste:** Paul Beckers Mario Lerch. Rudolf Hofbauer. Mimi Gyenes. Lillie Claus.

**Neuheiten:** E.: Die Vielgeliebte. Gruß und Kuß aus der Wachau. Die Sacher-Pepi.

**Gaststätten:** Central-Theater-Gaststätten.

**Reichstheaterkammer — Fachschaft Bühne:** Arbeitsausschuß: Hans Hoff, Obm. Gerhardt Liebisch, Obm.-Stellv. Karl-Heinz Reinhold, Schriftw. u. Kassenw. Leonore Bojé, Vertrauensd. — 47 Mitglieder der Reichstheaterkammer.

# Clausthal-Zellerfeld, Oberharzer Waldbühne.

Göringstraße 37. (Fernspr. 411.)

(12 000 Einwohner. Ortsklasse B der Reichsbesoldungsordnung. Das Theater wurde 1932 erbaut, am 21. August eröffnet und faßt 1000 Personen. Stromart: Wechselstrom. Betriebsspannung: 220 Volt. Spielzeit: 16. Juni 1939 bis 31. August 1939.)

Reichspropagandaamt: Gau Hannover-Süd, Sitz Hannover.
Landesleiter d. RThK.: Gau Hannover-Süd, Sitz Hannover.
Zuständiges Bezirks-Schiedsgericht: I Berlin.

**Eigentümer:** Heimatbühnenverein e. V.

**Rechtsträger:** Hermann Hund, Vereinsführer.

**Betriebsführung:** Das Theater wird vom Eigentümer in gemeinnütziger Form betrieben.

**Zuschüsse:** Der Eigentümer übernimmt den Fehlbetrag, ferner wird das Unternehmen durch die Bergstadt und den Kreis Clausthal-Zellerfeld unterstützt.

**Vorstand:** Hermann Hund, Vereinsführer, Göringstr. 37 (Fernspr. Nr. 441).

**Künstl. Leitung:** Oberspiell. Rudolf Müller führt die Oberspiell. Doppelvorstellungen fanden statt.

### Darstellende Mitglieder.

Herren (Anzahl 5): Herbert Lange, Rudolf Müller, Jürgen Uloff, Hermann Wieland, Herbert Zimmer.

Damen (Anzahl 4): Helen Angot, Käte Benad, Ursula Wandrey, Charlotte Wolski.

**Chormitglieder:** 20 Herren, 20 Damen.

**Orchester:** 18 Mitglieder.

# Coburg, I. Landestheater.

Schloßplatz 6. Kanzlei: Oberer Bürglaß 10.
(Fernspr. Verwaltung 2741, Kasse 2742.)
Geschäftsstunden von 8 bis 13 und 15 bis 19 Uhr.

(29 000 Einwohner.. Ortsklasse B der Reichsbesoldungsordnung. Das Theater wurde 1837/40 erbaut, am 17. September 1840 eröffnet u. faßt 1000 Personen. Stromart: Gleichstrom. Betriebsspannung: 110 Volt..
Spielzeit: 17. Sept. 1939 bis 30. Juni 1940 mit halben Bezügen f. Juli u Aug. [Ferien].)

Reichspropagandaamt: Gau Bayerische Ostmark, Sitz Bayreuth.
Landesleiter d. RThK.: Gau Bayerische Ostmark, Sitz Bayreuth.
Zuständiges Bezirks-Schiedsgericht: VI München.
Örtliche Pensionskasse: Die Pensionsanstalt d. Landesth. (nimmt ab 1. Januar 1913 neue Mitglieder nicht mehr auf).
Besucherorganisation: NS.-Gemeinschaft „KdF.", NS.-Theatergemeinschaft, Fremdenvorstellungen Coburg-Land, Kartenvertrieb durch Bayer. Beamtenbank, Coburg.

**Eigentümer:** Der Staat.
**Rechtsträger:** Die Stadtgemeinde Coburg.
**Betriebsführung:** Stadtgemeinde Coburg in gemeinnütziger Form.
**Zuschüsse:** Stadtgemeinde Coburg u. Staat Bayern.
**Verwaltungsausschuß:** Vertreter der Stadt Coburg: Oberbürgerm. Kreisleiter August Greim, Vors.; Bürgerm. Wilhelm Rehlein; Oberstudiendir. u. Beigeord. Franz Heimberger, Theaterref., Stellv.: Stadtrat A. E. Gerspacher; S.K.H. Herzog Carl Eduard von Sachsen-Coburg-Gotha; Kulturhauptstellenl. Bezirksoberlehr. Otto Schilling. Vertreter der bayer. Staatsreg.: Landrat Dr. Gerhart Derks, Coburg; Oberreg.-Rat Ertl, Ansbach (Leit. d. Landesfinanzamtszweigstelle); Gaupropagandal. Hans Kolbe, Bayreuth.
**Intendanz:** Intend. Erwin Dieterich, Obere Klinge 5 (Fernspr. 2741), führt die Gesamtoberleitung, Spiell. u. Dramat.
Doppelvorstellungen und Abstecher finden statt.
Abstecherorte: Schweinfurt (40 176), Bayreuth (36 892), Sonneberg (20 083), Selb (13 912), Kulmbach (12 089), Kronach, Lichtenfels, Michelau, Neuhaus a. R., Neustadt b. Cob., Rodach, Steinach (Thür.).
**Bühnenvorstände** (Anzahl 8): Hans Grosser-Braun, Spiell. d. Sch. u. d. Optte., Hohe Str. 15. Curt Wahl, Spiell. d. Sch., Grafeng. 7. Max Dietz, Spiell. d. Sch., Malmedystr. 3 (Fernspr. 2799). Fritz Walter, Dramat. u. Spiell. d. Sch., Seidmannsdorfer Str. 1 (Fernspr. 3733). Karl Theilaker, Oberspiell. d. Op., Kammers., Adolf-Hitler-Str. 12. Georg Bierbach, Spiell. d. Optte., Hausmannstr. 3 a (Fernspr. 3311). Max Scheiber, Bühnenbildn., Kasernenstr. 3 d. Evamaria Granold, Tanzm., Leopoldstr. 34 (Fernspr. 2138).
**Musikvorstände** (Anzahl 5): Oper: Dr. Wilhelm Schönherr, musik. Oberleit., Alexandrinenstr. 1. Willy Schüchter, II. Kpllm. d. Op. u. Chorl., Straße der SA. 18. Operette: Werner Gotsch, I. Kpllm. d. Optte., m. Opernverpfl., Seifartshofstr. 5. — Helmut Henze, Seifartshofstraße 5, u. Kurt Laucher, i. Th. z. erfr., Korrep.
**Verwaltung, Kasse usw.** (Anzahl 9): Verwaltung u. Hauptkasse: Oscar Grambs, Verw.-Oberinspekt. u. Verw.-Vorst. Hauptkasse: Fränze Angermaier, Kass. Buchhaltung: Kurt Hofmann, Buchh. Betriebssekretariat: Hildegard Fritz, Kanzl.-Assist. Margarete Thiel u. Rosa Leffer, Stenotyp., Tageskase: Rosa Angermaier, Kass. — Fritz Finzel, Hausm. August Haym, Kanzl.- u. Kassenbote.
**Bibliothek:** Hugo Richter, Kammermus.
**Theaterarzt:** San.-Rat Dr. A. Florschütz (Fernspr. 2826), Sprechst. 8—9 und 14—15 Uhr wochentags.
**Ehrenmitglieder** (Anzahl 3): *F* Amanda Lindner, Kgl. Preuß. Hofsch., Berlin. *F* Louise Reuß-Belce, Prof., Großh. Bad. Kammers., Bln.-Charlottenburg. Der schwedische Männerchor Mercurii-Ordens Sangkör, Stockholm.

## Darstellende Mitglieder.

**Schauspiel:** Herren (Anzahl 13): Georg Bierbach (s. Spiell.). Alexander Deißner, Obere Leopoldstr. 2. Max Dietz (s. Spiell.). Hans Fenselau, Rosenauer Str. 15. Rolf Gottwald (s. Spielw.). Hans Großer-Braun (s. Spiell.). Robert Hager, Kammersch., Ketschendorfer Str. 18 (Fernspr. 2694). Hans-Walter König (zugl. Spiell.), Herrngasse 15. Otto-Herbert Peschke, Neuer Weg 9 (Fernspr. 2837). Hellmut Reuße, Bergstr. 1. Curt Wahl u. Fritz Walter (s. Spiell.). Rolf Weidenbrück, Am Viktoriabrunnen 1 a.

Damen (Anzahl 6): Ines Campi, Unterer Bürglaß 2. *F* Steffi Margreiter, Allee 10. Ingeborg Metzger, Seifartshofstr. 5. Hildegard Niehaus, Weinstr. 1 (Fernspr. 2786). *F* Lucy Schech, Marktg. 22 (Fernspr. 2219). Ursula Uhde, Leopoldstr. 34 (Fernspr. 2138).

**Oper und Operette:** Herren (Anzahl 10): Johannes Aulert, Neuer Weg 8 (Fernspr. 2678). Christian Bungartz, Angerstr. 2. Kurt Dittrich, Straße der SA. 7 b (Fernspr. 2265). Erwin Farsen, Leopoldstr. 4. Hans Hellbach, Probstgrund 6 b (Fernspr. 3601). Adam Hofmann (s. Spielw.). Alfred Loges, Marschberg 6 (Fernspr. 3651). Herbert Matthiesen, Rosenauer Str. 15. Friedrich-Wilhelm Schwochau, Heiligkreuzstr. 19 (Fernspr. 2307). Karl Theilaker (s. Spiell.).

Damen (Anzahl 5): Ines Campi (s. Sch.). Mirjam Hülskötter, Wiesenstr. 11. Maria Kraft, Pilgramsrot 7 (Fernspr. 3599). Aenne Pfirschinger, Marktg. 22 (Fernspr. 2219). Lucy Siewert, Eupenstr. 30. *F* Erna Twele, Untere Klinge 18.

**Spielwarte und Einhelferinnen** (Anzahl 4): Rolf Gottwald, Spielw. d. Sch., Kanonenweg 22. Adam Hofmann, Spielw. d. Op., Ketschendorfer Straße 38 (Fernspr. 2523). *F* Lotte Freiwald, Einh. d. Sch., Kanonenweg 22. *F* Lydia Stieglitz-Götz, Einh. d. Op., Hans-Schemm-Str. 23.

**Tanz** (7 Damen): Evamaria Granold (s. Tanzm.). Anny Hammer, Pilgramsrot 10 a. Lotti Müller, Kreuzwehrstr. 14, Mia Reinhardt, Eupenstraße 35, Ruth Schüßler, Danziger Str. 7, Hanni Welzig, Hintere Kreuzgasse 13, u. Ursula Zillmer, Blumenstr. 24, Tänz.

**Chormitglieder:** Herren (Anzahl 12): I. Tenor: Oscar Dölfel, Hermann Ellmann, Georg Mack, Hermann Schlechter. II. Tenor: Ernst Kohnke, Heinz Mölling. I. Baß: Fritz Grimm, Bernd Küpper, Willi Schlechter. II. Baß: Artur Glogau, Herbert Müller, Philipp Sieger.

Damen (Anzahl 10): I. Sopran: Magda Froben, *F* Charly Hartig-Schlechter, Leni Kaspari, *F* Erika Stöhr. II. Sopran: Ruth Herold, Olly Kollmann. I. Alt: Ruth Otto. II. Alt: *F* Inge Arbeiter, *F* Anny Schubert, Ellen Tegtmeyer.

Die Chormitglieder wirken auch in Rollen und Partien mit.

**Orchester** (40 Mitgl.): I. Violine: Wilh. Bochröder, I. Konzertm.; Richard Großmann, II. Konzertm. *Arthur Heinke, Bruno Kerber, Adolf Lößlein, *Willy Sorgatz. II. Violine: *Martin Lorenz, *Georg Schmid, *Fritz Zimmermann. Viola: Josef Plank, Heinrich Renner. Ritterbratsche: *Alfred Seifert. Cello: Franz Peters-Marquardt, *Alfred Plate, Josef Will. Baß: *Ewald Danneberg, *Robert Müller, *Hermann Weißenborn. Harfe: Kurt Gothe. Oboe: *Alfred Seidler, Fritz Strowitzki. Klarinette: *Alwin Gerbert, Heinrich Klug. Fagott: *Alfred König, *Louis Schmiedchen. Flöte: *Otto Kubasch, *Karl Rodius. Trompete: *Max Bergner, *Otto Langguth, Otto Siede. Horn: *Ludwig Albrecht, *Alwin Kettner, *Hugo Richter (s. Bibl.), Paul Seebach. Posaune: Josef Rattenberger, *Wilhelm Schulz, Josef Wittig. Pauke u. Schlagzeug: *Hermann Gottschalk, *Walter Lißner. Kapell-Offiziant: Hugo Kolbe (zugl. 3. Klar. u. Schlagzeug).

Die mit einem * Bezeichneten sind Kammermusiker.

**Techn. Bühnenvorstände** (Anzahl 5). **techn. Mitglieder** (Anzahl 23): Bühne: Alfr. Bärmann, Thm. Artur Wöhner, Seitenm. u. stellv. Thm. Adolf Bauer, Seitenm. Ludwig Dusch, Schnürm. Berthold Escher, Karl Heinhöfer, Max Jörg, Karl Köhler, Richard Kob, Karl Langbein, Albin Lipfert, Gustav Schubert u. August Seefeld (Bühne). Leonhardt Beck, Obergewandm. Erich Ondra, Karl Schulheiß u. *F* Klara Geisthardt, Gewandm. Lisbeth Glaß, , Richard Kobelt, Belinspekt. Kurt Felsberg, Masch. u. Bel. Karl Kolbe, Bel. Fritz Schneider,

Heiz. u. Bel. Karl Puff, Möbelverw. Paul Zapf, Schreiner. Hans Luthardt, Thmal. Caspar Schmer.

**Friseure:** Rolf Schneider u. *F* Zirkelbach.

**Neuheiten:** Sch.: Novemberballade 1632. Isabella von Spanien. Die Fahne weht. Entscheidung. Brommy. Ein großer Mann privat. Fischzug in Neapel. Für die Katz. Lauter Lügen. Die gute Sieben. Wir zwei. Op.: André Chénier. Ero der Schelm. Dalibor. Optte.: Ungarische Hochzeit. Die Mädel von St. Goar. Die Frau im Frack. Fürstin Violetta.

**Zeitungen** (Besuche verbeten): Bayer. Ostmark. Coburger Tageblatt. Fränkischer Kurier.

**Gaststätten:** Loreley. Patrizier. Löwen. Bären. Hofbrauhaus. Halber Mond. Schilling. Schubert. Winzer. Oertels Weinstube. Ratskeller.

**Hotels:** Hotel Excelsior. Reichsgraf. Goldene Traube. Deutsches Haus. Gold. Anker. Bären. Loreley.

**Reichstheaterkammer — Fachschaft Bühne:** Arbeitsausschuß: Robert Hager, Obm Philipp Sieger, Obm.-Stellv. Rolf Gottwald, Schriftw. Hans Hellbach, Kassenw. Evamaria Granold, Vertrauensd. — 71 Mitglieder der Reichstheaterkammer.

Nichtengagiert, aber angeschlossen: Jacques Bügler, Thea Egert, Dr. Ingo Krauß, Gertrud Liebermann, Lotte Paris, Gertrud Vollack Tilly Woldering, Margarete Wülfing.

Vertrauensmänner: August Seefeld, Robert Hager, Philipp Sieger, Martin Lorenz. Stellv.: Herbert Müller, Ewald Danneberg.

## Cottbus, I. Stadttheater.

Schiller-Platz 1.
(Fernspr. Verwaltung u. Kasse 2547/48.)
Geschäftsstunden von 9 bis 21 Uhr.

(55 000 Einw. Ortsklasse B der Reichsbesoldungsordnung. Das Theater wurde 1907/1908 erbaut, am 1. Oktober 1908 eröffnet und faßt 900 Personen. Stromart: Drehstrom. Betriebsspannung: 220/380 Volt. Spielzeit: 4. Oktober 1939 bis 30. April 1940 (Vertragsbeginn 18. Sept. 1939) mit 16 Tagen bezahltem Urlaub. Die wiederverpflichteten Mitglieder erhalten während der Zeit vom 1. Mai bis zum Beginn der nächsten Spielzeit halbes Gehalt.)

Reichspropagandaamt: Gau Mark Brandenburg, Sitz Berlin.
Landesleiter d. RThK.: Gau Mark Brandenburg, Sitz Berlin.
Zuständiges Bezirks-Schiedsgericht: I Berlin.
Besucherorganisation: NS.-Gemeinschaft „KdF.“ mit etwa 1200 Mitgl. u. Hitler-Jugend.

**Eigentümer und Rechtsträger:** Die Stadt.

**Betriebsführung:** Das Theater wird vom Eigentümer in gemeinnütziger Form betrieben.

**Zuschüsse:** Der Eigentümer übernimmt den Fehlbetrag.

**Intendanz:** Intend. Hans Thiede, Seminarstr. 25 (Fernspr. 2147). Doppelvorstellungen finden statt.

**Bühnenvorstände** (Anzahl 10): Kurt Rabe, I. Spiell. d. Sch. u. Dramat., Blücherstr. 65. Ewald Allner, Kaiser-Friedrich-Str. 78, Fred Berg ✕, Alvenslebenstr. 20, Erich Claudius, Sandower Str. 30, u. Hans Pabst ✕, Spiell. d. Sch. u. L. Fritz Bischof, Schillerstr. 59, u. Josef Hunstiger, Sand.-Haupt-Str. 30, Spiell. d. Op. Ewald Kuntze, Oberspiell. d. Optte., Moltkestr. 37. Carl Göde, Bühnenbildn. u. Vorst. d. Malers., Deffkestr. 6. Franz Lutz, Tanzm., Thiemstr. 131.

**Musikvorstände** (Anzahl 6): Ludwig Josef Kaufmann, musikal. Oberl. u. Leit. d. städt. Sinfoniekonz., Langemarckstr. 50. Heribert Zinner, I. Kpllm. d. Op., Schillerstr. 11. Willi Heins, I. Kpllm. d. Optte., Moltkestraße 53. Walter Teschendorff, II. Kpllm. u. Rep., Wilhelmstr. 2. Horst Welter ✕ u. Jochen Machatius, Schillerstr. 50, Korrep.

**Verwaltung, Kasse usw.** (Anzahl 9): Robert Woisch, Verw.-Dir., Amalienstr. 6. Paul Schulz, Verw.-Vorst., Bahnhofstr. 17. Trude Rabe, Sekr., Blücherstr. 65. Ilse Gründer, Kass., Lessingstr. 2. Clara Mielke, Hausw., Schillerpl. 1. Hadmar Broßmann, Thdien., Hüfnerstr. 58. Willi Kapo ✕, Hüfnerstr. 21, u. Heinz Sowoidnich, Räschener Str. 38, *Bürogeh.* *Ewald Hartenhauer, Orchdien., Taubenstr. 12.*

**Theaterarzt:** San.-Rat Dr. Brüning.

**Rechtsbeistand:** Syndikat der Stadtverwaltung.

## Darstellende Mitglieder.

**Schauspiel:** Herren (Anzahl 11): Ewald Allner u. Fred Berg (s. Spiell.). Hugo Brandenfels (s. Spielw.). Erich Claudius (s. Spiell.). Walter Haas, Roßstr. 29. Erich Heldt, Wallstr. 42. Friedrich Lenar, Görlitzer Straße 9. Hans Pabst u. Kurt Rabe (s. Spiell.). Fritz Schlegel, Wallstr. 12. Erich Schubert, Gartenstr. 95.

Damen (Anzahl 6): *F* Doris Hansen-Hammerla, Petersilienstr. 18. Elselotte Hiddemann, Sandower Hauptstr. 6. Gertrud Jockusch, Leuthener Str. 25. Lotte Katscher, Ströbitzer Str. 89. Viktoria Kirchhoff, Leopoldstr. 4. Hede Larsen, Lausitzer Str. 16.

**Oper und Operette:** (Herren: (Anzahl 10): Fritz Bischof (s. Spiell.). Fritz Fuchs ⚔, Willi Hammerla, Petersilienstr. 18. Josef Hunstiger (s. Spiell.). Nicolo Jussa, Wilhelmstr. 1. Ewald Kuntze (s. Oberspiell.). Hans Lampmann, Spremberger Str. 17. Heinrich Löffler, Wernerstr. 15. Theodor Zentes, Eichenstr. 4. Fritz Worff, Kaiser-Friedrich-Str. 127.

Damen (Anzahl 8): Hildegard Fischer, Schillerstr. 43. Dorothea Grelle, Wallstr. 41. Ilse Hülper, Bahnhofstr. 32. Gertrud Jockusch, Leuthener Str. 25. Hildegard Lorenz, Bahnhofstr. 16. Friedl Sonntag, Großenhainer Str. 1. Gerti Vogt, Altmarkt 13. Lisa Walter, Luisenstr. 42.

**Spielwarte und Einhelferinnen** (Anzahl 4): Hugo Brandenfels, Spielw. d. Sch., Bonaskenstr. 8. Alfons Schnitzler, Spielw. d. Op. u. Optte., Wernerstr. 34. Johanna Schleichardt, Einh. d. Sch., Ströbitzer Str. 90. *F* Charlotte Jurké, Einh. d. Op. u. Optte., Gartenstr. 1.

**Tanz** (8 Damen): Ruth Bienert, Solotänz., Görlitzer Str. 14. Irmgard Beyer, Bahnhofstr. 37, Ingeborg Guttmann, Dresdener Str. 144, Brigitte Jacobi-Scherbening, Wallstr. 10, Margarete Kusch, Wilhelmstr. 1, Gertrud Müller, Richthofenstr. 189, Helga Schwittay, Wilhelmstr. 1, Ellen Täschner, Leuhener Str. 30.

**Chormitglieder:** Herren (Anzahl 12): I. Tenor: Werner Braun, Julius Gamon, Fritz Klann, Josef Pelger. II. Tenor: Erich Eggert, Alfons Schnitzler, Harm Thoben, Waldemar Wenzel. I. Baß: Bernhard Caspar Ewald Primus. II. Baß: Oswald Alscher, Roland Sabionski.

Damen (Anzahl 11): Sopran: Johanna Buske, Liselotte Demmer, Veronika Gora, Margarete Morchel, Inge Sabionski, Hilde Sebulke, Ursula Semler-Kühne. Alt: Lena Bode, Käte Geyer, Frieda Lüscher, Ilse Montag.

Bei großer Oper Extrachor: 50 Mitglieder.

**Orchester** (47 Mitgl.): I. Violine: Fritz Roth, I. Konzertm.; Josef Rose, II. Konzertm. Fritz Kämmer, Herbert Rindock, Peter Heppes, Gustav Hälbig, Karl Fiedler, Gottfried Steiner. II. Violine: Eduard Dressel, Hermann Marquardt, Paul Winkler, Alois Grosch, Willi Schmidt. Bratsche: Georg Reichenstetter, Karl Seiger, Friedrich Schreiber, Richard Treutler. Cello: Anton Lösch, Erich Dressel, Willi Schreiber, Eduard Schreiber. Baß: Max Heidler, Ernst Herold, Josef Rosenberger. Flöte: Richard Schöne, Ewald Hartenhauer, Paul Scherzer, Ottomar Wiesner. Oboe: Werner Reuß, Richard Kaspar. Klarinette: Moritz Haufe, Paul Kretschmer, Gustav Schötz. Fagott: Erich Pöhland, Hans Conrath, Hermann Hartmann. Trompete: Erich Hütter, August Lieske, Georg Drewes. Horn: Paul Dickhoff, Michael Will, Otto Holzhausen Wilhelm Kotschedoff. Posaune: Franz Herenz, Erich Stöck. Pauke: Hans Sprotte. Harfe: Marianne Frühauf.

Bei Opern Verstärkung bis 55 Musiker, bei Sinfoniekonzerten bis 80 Musiker.

**Techn. Bühnenvorstände** (Anzahl 5), **techn. Mitglieder** (Anzahl 12): Oskar Mielke, Thm. m. 16 Geh. Kurt Bergmann u. Wilhelm Hannuschka, Thmal. m. 2 Geh. Gustav Roatsch, Schnürm. m. 1 Geh. Hugo Letzer, Belinspekt. m. 2 Geh. Helmut Grote, Elektr. m. 2 Geh. Gustav Thürmann, Obergewandm. m. 3 Geh. Erna Riege, Gewandm. m. 2 Geh. Mary Schnitzler, Geräteverw. m. 1 Geh. Paul Arlt, Tischl. m. 1 Geh. Edmund Rubin, Tapez. m. 1 Geh. Städt Gärtnerei.

**Friseure:** Fritz Köhler u. Maria Schröter, Thfris. m. je 1 Geh.

**Neuheiten:** Sch.: U.: Heinrich von Plauen. Löwenkomödie. E.: Thron zwischen Erdteilen. Isabella von Spanien. Aufbruch in Kärnten. Hochzeitsreise ohne Mann. Lauter Lügen. Op.: Eugen Onegin. Daphne. Optte.: Auf der grünen Wiese.

**Zeitungen** (Besuche verbeten): Cottbuser Anzeiger.

**Gaststätten:** Reichskanzler-Gaststätten.

**Hotels:** Hotel Ansorge. Berliner Hof. Hotel Geißler. Hotel zur Sonne. Hotel Weißes Roß.

**Bemerkenswertes:** Wohnungen besorgt die Theaterkanzlei. Durchschnittspreis für 1 möbl. Zimmer 20—30 RM., für 2 möbl. Zimmer 30—40 RM., evtl. mit Küche oder Kochgelegenheit 50 RM.

**Reichstheaterkammer - Fachschaft Bühne:** Arbeitsausschuß: Josef Hunstiger, Obm. Roland Sabionski, Obm.-Stellv. Ewald Allner, Schriftw. Theodor Zentes, Kassenw. Erich Eggert u. Hugo Letzer, Beis. Hede Larsen, Vertrauensd.

Nichtengagiert, aber angeschlossen: Carl Heinz Rens.

## Danzig, I. Staatstheater. Kohlenmarkt 33.

(Fernspr. Verwaltung 23550, 23551, Sammelnr. 23551; Kasse 27760, 27770.)

(260 000 Einwohner. Das Theater wurde am 3. August 1801 eröffnet und 1934/35 vollständig umgebaut und faßt 1000 Personen. Stromart: Drehstrom und Gleichstrom. Betriebsspannung: 220 Volt. Spielzeit: Ganzjährig mit 4 Wochen bezahltem Urlaub.)

Reichspropogandaamt: Gau Danzig, Sitz Danzig.
Landesleiter d. RThK.: Gau Danzig, Sitz Danzig.
Zuständiges Bühnenschiedsgericht: I Berlin.

**Eigentümer:** Die Stadt Danzig.

**Betriebsführung:** Das Theater wird vom Eigentümer in eigener Regie betrieben.

**Aufsichtsbehörde:** Der Reichsstatthalter.

**Generalintendanz:** Gen.-Intend. Hermann Merz, Zoppot, Wäldchenstraße 19 (Fernspr. 51915), zugl. Gen.-Intend. der Zoppoter Waldoper (Reichswichtige Festspiele), führt die gesamte Oberspiell.

Doppelvorstellungen finden statt.

**Bühnenvorstände** (Anzahl 11): Carl Kliewer, Oberspiell. d. Sch., Günther-Schaffer-Wall 7. Otto Riegel, Spiell., Dramat. u. Schriftl. d. Theater-Zeitg., Oliva, Körnerstr. 1 (Fernspr. 45281). Heinz Brede, Adolf-Hitler-Straße 20, u. Manfred Leber, Rennerstiftsg. 8, Spiell. Bozo Miler, Oberspiell. d. Op., Oliva, Bülowstr. 1. Albert Hugelmann, Oberspiell. d. Optte., Dominikswall 13 (Fernspr. 23140). Arthur Hell, Spiell. d. Optte., Langfuhr, Althofweg 7 (Fernspr. 41228). Elsa Kirsch, Kostümbildn., Heubude, Dammstr. 50. Walter Loch, I. Bühnenbildn., Schanzbergweg 20. Horst Nickel, Oliva, Hardenbergstr. 10. Ernst Quester, Zoppot, Annenstr. 1-3.

**Musikvorstände** (Anzahl 8): Georg Pilow, I. leit. Kpllm. d. Op., Brotbänkeng. 45/48 (Fernspr. 26626). Fritz Schultze-Markert, I. Kpllm. d. Optte., II. Damm 14. Walter Schumacher, Opkpllm., Zoppot, Beerenstr. 4. Anton Nowakowski, Opkpllm. u. Leit. d. Einst., Oliva, Gneisenaustr. 12. Heinz Huhn, Chordir., Zoppot, Erlenstr. 1. Günther Rhau, Solorep., Langfuhr, Friedenssteg 9. Konrad Schwartzer, I. Tanzm., Zoppot, Uhlandstraße 5. Helmut Pirch, Tanzrep., Langfuhr, Klein-Hammerweg 46.

Technische Leitung: Werner Fraß, Betriebsinspekt., i. Th. z. erfr.

**Verwaltung** (Anzahl 33):

Sekr. d. Generalintendanten: Fritz Blumhoff, Ketterhagergasse 15.

Verwaltung u. Kasse: Vorst. d. Verw. d. Staatsth.: Reg.-Amtsrat Johannes Ziebell, Oliva Yorckstr. 7 a (Fernspr. 45322). Reg.-Sekr. Gerhard Lange, Falkhof 11. Charlotte Carolus, Stolzenberg 1, Ingeborg Fiebig, Zoppot, Seestr. 28, Herta Schröter, Zoppot, Eisenhardstr. 3, u. Ella Wittrin, Oliva, Am Karlsberg 10, Angest. Georg Fenske, Johannisgasse 41, u. Helmut Kutzmann, Klein-Walddorf 68, Th.-Angest.

Haupt- u. Eintrittskartenkasse: Reg.-Inspekt. Ernst Patzke, Langfuhr, Hubertusburger Allee 15. Gotthold Rosinski, Langfuhr, Ziethenweg 6, Elisabeth Krömer, II. Damm 22, Erna Preuß, Am Stein 15, u. Margarete Wiedemann, Brabank 23, Angest.

Hausinspektion: Fritz Hipp. Kneipab 19, u. Gerhard Mielke ⚔. Hundeg. 64 (Fernspr. 28805), Hausinspekt. Ernst Güttner u. Julius Esbruch, Heiz. — Botenmeisterei: Hermann Kohl, Botenm. u. Pförtn. Emil Ellerhold, Leopold, Hauschulz, Wilhelm Hochschulz, Oskar Doerk u. Bruno Oehmke, Pförtn. Bernhard Proschinski, Adolf Panwitz. Max Hallmann, Otto Peleikes u. Reinhard Fink. Boten. Alfons Sklomeit u. Heinrich Fricke. Fernsprechzentr. Franz Liebner ⚔, Kraftwf. Emil Werner, Bibl.

**Ehrenmitglied:** Rudolf Schaper, Gen.-Intend. a. D., Gauting b. München, Frühlingsstr. 110.

## Darstellende Mitglieder.

**Schauspiel:** Herren (Anzahl 19): Fritz Blumhoff (s. Sekr. d. Gen.-Intend.). Heinz Brede (s. Spiell.). Carl Brückel, Langfuhr, Ziethenweg 10 (Fernsp. 42706). Dieter Borsche, Langfuhr, Koselweg 3. Friedrich Eckberg, Sch. Meer 1. Hans Günther, Zoppot, Südstr. 15 a. Paul Hachmann (s. Spielw.). Wolfgang Hemschick, Langgarten 6/7. Carl Kliewer (s. Oberspiell.). Manfred Leber (s. Spiell.). Walter Loderer, Oliva, Hardenbergstr. 15. Ferdinand Neuert, Oliva, Bachstr. 15 (Fernspr. 45595). Arnold Nitz, Hirschg. 5, Gustav Nord, Langfuhr, Eichenallee 2a (Fernspr. 24918). Wilhelm Noß, Langf., Johannisberg 6. Curt Prenzloff, Hansapl. 3. Ewald Rosen u. Heinrich Wilbert, Langfuhr, Friedensstr.1. Johannes Zaddach, Rennerstiftsg. 5.

Damen (Anzahl 17): Lore Austen, Langfuhr, Ferberweg 21. Maria Bargheer, Fraueng. 3. Eva Behmer, Rennerstiftsg. 4. Elga Blumhoff, Ketterhagerg. 15. Johanna Hager, Landfuhr, Friedenssteg 2. Hedda Hilmar, Langfuhr, Adolf-Hitler-Str. 37. Irmen Karow u. Elisabeth Lederer, Langfuhr, Adolf-Hitler-Str. 47. Traude Mallasch,, Petershagen 33. Olga Meckel, Zoppot, Parkstr. 10. Elvira Michaelis, Trojang. 7. Luise Oßke, Langf., Ferberweg 20. Dora Ottenburg, Karthäuserstr. 33. Irma Poppe, Ankerschmiedeg. 14 (Fernspr. 24070). Frieda Regnald, Oliva, Albertstraße 2. Margot Stein, Röperg. 4. Wilma Tatzel, II. Damm 7/8.

**Oper:** Herren (Anzahl 18): Gerhard Auen, Hansapl. 1. Ernst Bieber ⚔. Waldemar Bitzer, Langfuhr, An der Königshöhe 34. Walter Findel, Schichaug. 8. Paul Friebel, Rennerstiftsg. 8. Emil Groß, Heilige-Geist-Gasse 8. Albert Hansmüller, Langer Markt 41. Hilmar Hegarth, Jopengasse 32 (Fernspr. 21604). Wolf Hubmann, Kniprodeweg 2 b. Arthur Hell (s. Spiell.). Albert Hugelmann (s. Oberspiell.). Prof. Alex Kolo, Breitg. 10. Bozo Miler (s. Oberspiell.). Gerd Niemar, Langfuhr, Jäschkentaler Weg 40. Manfred Petri, Langfuhr, Brunshöferweg 25. Fritz Schmidtke, Günther-Schaffer-Wall 4. Richard Sengeleitner, Trojang. 2-3. Kurt Winkel, Kahnstr. 3a (Fernspr. 45119).

Damen (Anzahl 12): Hervor Bertrand, Hundeg. 113. Paula Brosig, Langfuhr, Althofweg 7. Hella Goebel, Langer Markt 33/34. Maria Kleffel, Zoppot, Brombergstr. 7. Lorri Lail, I. Damm 13. Gertrud Langguth, Zoppot, Georg-Holz-Weg 4. Magda Madsen, Zoppot, Seestr. 31. Gerda Moritz, Jopeng. 64. Ilse Mentzel, Zoppot, Haffnerstr. 17. Hertha Marlow, Hundeg. 26. Hanna Richtsmeier, Grenadierg. 38. Gisela Waxmann, Zoppot, Horst-Wessel-Str. 73.

**Spielwarte und Einhelferinnen** (Anzahl 5): Paul Hachmann, Spiell. d. Sch., Langfuhr, Ferberweg 7. Ernst Hermann Lemke, Spielw. d. Op. u. Optte., Kalkg. 8. Margarete Juhnke, Einh. d. Sch., Lastadie 22. Raina Backhaus, Langfuhr, Friedenssteg 8, u. Lola Paasch, Hopfeng. 95, Einh. d. Op. u. Optte.

**Tanz** (3 Herren, 13 Damen): Konrad Schwartzer, I. Solotänz. (s. Tanzm.). Max Modler, Zoppot, Badestr. 5, u. Boris Pilato, Stadtgraben 14, Solotänz. Eva Löhr, Hansapl. 1, Hertha Müller, Heiligegeistg. 117, Irmgard von Pfister, Hansapl. 1, und Tatjana Tichomirowa, Heilige-Geist-Str. 29, Solotänz. Margot Bein Langgarten 93, Helga Brandes und Siegried Brandes, Gr. Mühleng. 10, Leni Foltas, Langfuhr, Brunshöferweg 43, Lisa Ganschow, Zoppot, Gr. Unterführung 9, Irmgard Hirschfelder, Langfuhr, Baumbachallee 1, Ursula Peters, Neufahrwasser, Bergstr. 20 a, Hildegard Krock, Zoppot, Parkstr. 14, u. Hilde Schade, Zoppot, Wilhelmstr. 39 a, Tänz.

**Chormitglieder:** Herren (Anzahl 17): I. Tenor: Hans Arnold, Heinz Bräuer, Fredy Busch, Horst Klausnitzer, Siegfried Novak, Gregor Schacht, Gerhard Schiller. II. Tenor: Erich Herrmann, Kurt Kernien, Fritz Metzke. I. Baß: Rudolf Degenhardt, Paul Offermann, Adolf Schwark, Heinz Strahl. II. Baß: Georg Potreck, Hugo Sedello, Ludwig Wolfert.

Damen (Anzahl 19): I. Sopran: Else Buchwind-Boot, Anneliese Claasen, Elfriede Gawanda-Hochberg, Else Harder, Elisabeth Heidenfeldt, Charlotte Lehmann, Anni Schacht, Hanni Sellin. II. Sopran: Christl Lendtke, Nina Schmidt-Hamel, Elfriede Werner. I. Alt: Käthe Arndt, Aenne Krause, Marga Künzel, Lotte Raabe. II. Alt: Aenne Berthold, Käte Helms, Irma Liebisch, Gertrud Wallner

**Staatskapelle** (65 Mitgl., bei großen Opern u. Sinfoniekonzerten auf 80 Mitglieder verstärkt): I. Violine: Erich Kindscher u. Berthold Cassedanne, I. Konzertm.; *Eugen Schwidefski, II. Konzertm.; Georg Grübnau, *Otto Kalähne, Herbert Putzenhardt, Friedr. Röckert, Herbert Mynter, Max Müller ⚔, Günther Thomas. II. Violine: Oskar Gehrmann, Arthur Nadolski, Adolf Bittner, *Otto Böttcher, Gerhard Mankowski, Gerhard Schmidtke, Felix Bauer, Werner Pfützner. Bratsche: Alfred Scholz, Fr. Gerh. Herrmann, Karl Krayer, Curt Bormann, Helmut Colditz, Fritz Pantel. Cello: Johannes Hannemann, Franz Poetz, Otto Wolf, Hans v. Lebinski, Adolf Grajek. Baß: Gustav Weiß, *Paul Brandt, Leo Jantowski, Fritz Nitzsche. Flöte: Karl Schröder, Gustav Pieske, Ernst Morawetz. Oboe: Herbert Wiese, *Hermann Schade, Hans Böttcher. Klarinette: Josef Kräupl, Bruno Wunsch, Hermann Bilang. Fagott: *Paul Engert, *Richard Struppert, Karl Hennicke. Horn: Josef Sklenitschka, Richard Marter, Helmut Schmidt, Willy Blümel, Rudolf Seyfried ⚔, Gerhard Tietze. Trompete: Herm. Ruske, *Emil Exner, Wilhelm Janke. Posaune: Franz Wieczorek, Alexander Gronowski, *Rudolf Horn, Kurt Linke. Tuba: Hieronymus Engels. Pauke: Kurt Gotthardt, Bruno Biesenthal, Arno Steiner. Harfe: *Adele Meyder, Helmuth Schneider. Orchesterdiener: Paul Voigt.

Die mit einem * Bezeichneten sind Kammermusiker.

**Techn. Bühnenvorstände** (Anzahl 1), **techn. Mitglieder** (Anzahl 101): Ernst Bonnetaint, I. Thm. m. 22 Geh. -Malersaal: Kurt Simons, Vorst. d. Malersaals m. 7 Geh. u. Herbert Horn, I. Thmal. ⚔. Ernst Schulz, Beiinspekt. m. 7 Geh. Otto Schlosserei: 2 Geh. Walter Lenz, Vorst. d. Tischl. m. 7 Geh. Otto Schönfeld u. Helene Giese, Obergewandm. m. je 6 Geh. Geräteverwaltung: 3 Geh. 34 Logenschließerinnen und Ankleidefrauen, 13 Reinemachefrauen.

**Zeitungen** (Besucher verbeten): Der Danziger Vorposten, Danziger Neueste Nachrichten, Zoppoter Zeitung.

**Gaststätten:** Lauterbacher, Nationale Gaststätte, Bratwurstglöckl, Bieberstein, Bodenburg, Theaterrestaurant Köster, Vanselow, Konditorei Brunies, Café Bluhm in Danzig und Langfuhr, Schubert.

Für unaufgefordert eingesandte Manuskripte wird eine Gewähr nicht übernommen.

**Reichstheaterkammer — Fachschaft Bühne:** Arbeitsausschuß: Curd Prenzloff, Obm. Waldemar Bitzer, Obm.-Stellv. Hans Günther, Schriftw. Emil Werner, Kassenw. Walter Schumacher u. Fritz Metzke, Beis. Frieda Regnald u. Hertha Müller-Petter, Vertrauensd. 110 Mitglieder der Reichstheaterkammer.

Nichtengagiert, aber angeschlossen: Margret Baumann, Anna Geisenhofer, Paul Hilbig-Edelhof, Annemarie Prenzloff-Ley, Frieda Werner.

# Darmstadt, Hessisches Landestheater.

## I. Großes Haus. II. Kleines Haus.

Manfred-v.-Richthofen-Platz.
(Fernspr. Verwaltung u. Kasse 6757—6759.)
Geschäftsstunden von 9.30 bis 13.30 und 18 bis 19.30 Uhr.

(112 000 Einwohner. Ortsklasse A der Reichsbesoldungsordnung.
Das Große Haus wurde am 7. November 1819 eröffnet und faßt 1370 Personen.
Das Kleine Haus, 1607 als Reithalle errichtet, um 1670 zum Theater umgebaut, seit Februar 1922 als zweite Bühne ständig im Betrieb, faßt 830 Personen.
Stromart: 2 × 110 Volt Gleichstrom. 220 Volt Drehstrom.
Spielzeit: Ganzjährig mit 6 Wochen bezahltem Urlaub.)

Reichspropagandaamt: Gau Hessen-Nassau, Sitz Frankfurt a. M.
Landesleiter d. RThK.: Gau Hessen-Nassau, Sitz Frankfurt a. M.
Zuständiges Bezirks-Schiedsgericht: III Frankfurt a. M.
Besucherorganisation: „KdF."-Theatergemeinschaft.

**Eigentümer und Rechtsträger:** Das Land Hessen.

**Betriebsführung:** Das Theater wird vom Eigentümer in gemeinnütziger Form betrieben.

**Zuschüsse:** Das Land trägt 52 Proz., die Stadt 48 Proz. des Fehlbetrages.

Doppelvorstellungen und Gastspiele finden statt.

Gastspielort: Worms.

**Verwaltungsbehörde:** Der Reichsstatthalter in Hessen, Landesregierung, Abteilung VII. Ministerialrat Ringshausen.

**Generalintendant:** Franz Everth, Wilhelmstr. 9 (Fernspr. 6758), führt die ges. künstl. Oberleit. f. Sch. u. Op.

**Stellvertreter des Generalintendanten:** in künstl. Fragen der Op.: Fritz Mechlenburg (s. Musikvorst.); des Schausp.: Jochen Poelzig (s. Bühnenvorst.); in der künstl. Betriebsleitung: Dr. Hermann Dollinger ※ (s. Bühnenvorst.).; in Verwalt.-Angel.: Dr. Otto Freund.

**Verwaltung, Kasse usw.** (Anzahl 20): Verwaltungskanzlei: Dr. Otto Freund, Verw.-Dir. Jakob Schmitt, Rechn.-Rat, Landskronstr. 55. Wilhelm Eymann, Angest. Karl Jung, Registr. Hans Wenzelberg, Sekr. u. Bibl. Ria Münch u. Helene Müller, Stenotyp. Georg Ihrig, Angest. Elisabeth Göbel u. Elisabeth Nickel, Fernsprbed. Georg Hornung, Amtsobergeh. Georg Högel, Amtsgeh. — Hauptkasse: Ernst Schlaich, Oberkasseninspekt. Wilhelm Heß, Kasseninspekt. Franz Philipps, Sekr. — Besoldungskanzlei: Karl Popp, Kasseninspekt. Ernst Heck, Sekr. — Mietabteilung: Heinz Münch, Sekr. — Tageskasse: Großes Haus: Heinrich Rothenburger. Kleines Haus: Ernst Rühl.

**Bühnenvorstände** (Anzahl 15): Schauspiel: Jochen Poelzig, Oberspiell. d. Sch., Alexandraweg 35. Dr. Hermann Dollinger ※ (s. Dramat.) u. Ernst Sladeck, Frankfurter Str. 50. — Oper: Max Haas, Oberspiell. d. Op. u. Optte., Moserstr. 8 (Fernspr. 8072). Reinhard Lehmann, Spiell. d. Cp., Dieburger Str. 111 (Fernspr. 5423). Eugen Vogt, Roßdörfer Straße 81 (Fernspr. 6814). — Dramaturgie: Dr. Hermann Dollinger, I. Dramat., Leit. d. Nachricht.- u. Werbestelle, Schriftl. d. Bühnenblätter, Alexandraweg 3 (Fernspr. 6759). René Wirtz, Dramat.-Assist., Alexandraweg 26. — Ausstattungswesen: Max Fritzsche, I. Bühnenbildn. u. Ausstattungsleit., Herdweg 58. Elli Büttner, Bühnenbildn. u. Kostümzeichn., Barkhausstr. 66. — Bühnenbildn.-Assist.: Wilhelm Michel, Hermann Wilke ※, Adolf Hoppe. — Tanz: Aloys Altmayer, Tanzm., Friedrichsstr. 24 (Fernspr. 6678).

**Musikvorstände** (Anzahl 7): Fritz Mechlenburg, Gen.-Musdir. u. Leit. d. Sinfoniekonzerte, Elfengrund 77 (Fernspr. 8008). Dr. Werner Bitter ※, I. Kpllm. d. Op., Wilhelmstr. 17 (Fernspr. 4269). Siegfried Wick, Chordir., Prinz-Christians-Weg 15. Heinz Hoeglauer, Kpllm. u. Leit. d. Solorep., Theodor-Fritsch-Str. 40. Emil Kaselitz, Solorep., Grüner Weg 9. Josef Bauer ※, Korrep., Bleischstr. 36 (Fernspr. 2430). Helmut Kästner ※, Solorep. u. Kpllm., Wittmannstr. 39.

Als Gäste: Caspar Neher, Rudolf Scheel, Oskar Fritz Schuh, Richard Weichert.

**Theaterärzte:** Dr. med. Otto Leydhecker, Heinrichstr. 23 (Fernspr. 6175). Dr. med. Walther Brüning, Wilhelminenpl. 14 (Fernspr. 3019). Dr. med. Karl Rockemer, Frankf. Str. 16½. Ob.-Med.-Rat Dr. Schmitt, Bismarckstr. 52. Dr. med. Schiffer, Manfred-v.-Richthofen-Pl. 2.

**Ehrenmitglied d. Hess. Landestheaters:** Curt Westermann (s. Sch.).

## Darstellende Mitglieder.

**Schauspiel:** Herren (Anzahl 15): Heinrich Best ⚔, Alexandraweg 7. Dr. Karl Bischoff, Soderstr. 114 (Fernspr. 5639). Rudolf Birkemeyer, Osannstr. 18. Hans Brackebusch, Schleiermacherstr. 26. Wolfgang Engels, Dst.-Eberstadt, Darmstädter Landstr. 266. Paul Gehre, Gutenbergstr. 51. Robert Harprecht, Hindenburgstr. 11 (Fernspr. 7863). Ernst Heck, Hindenburgstr. 47. Martin Held, Rheinstr. 46 (Fernspr. 2069). Hans Magel, Inselstr. 25. Jochen Poelzig (s. Oberspiell.). Walter Segler, Dst.-Eberstadt, Darmst. Landstr. 266. Ernst Sladeck (s. Spiell.). Jobst Tibor, Heinrichstr. 72. Curt Westermann, Alfred-Messel-Weg 49.

Damen (Anzahl 6): Lilo Dietrich, Erbacher Str. 77. Käthe Gothe, Löwensternweg 12 (Fernspr. 3037). Marianne Hollreiser-Grote, Olbrichweg 6 (Fernspr. 7895). Else Monnard, Roquetteweg 5 (Fernspr. 7001). Ursula von Reibnitz, Osannstr. 18. Brigitte Wibel, Peter-Gemeinder-Straße 29.

**Oper:** Herren (Anzahl 11): Heinrich Blasel, Mathildenstr. 47 (Fernsprech. 6316). Otto Boettcher, Wilhelmstr. 55 (Fernspr. 7284). Gerhard Gröschel, Landgraf-Georg-Str. 64. Heinz Janßen, Osannstr. 54 (Fernspr. 4239). Anton Imkamp, Steinackerstr. 10 (Fernspr. 7826). Fritz Jost, Grüner Weg 11 (Fernspr. 5570). Anton Klubal, Beckstr. 8. Heinrich Kuhn (s. Spiell.). Kurt Reinhold, Heinrichstr. 75. Eugen Vogt (s. Spiell.). Franz-Heinz Wagner, Hochstr. 51.

Damen (Anzahl 7): Anna Baumeister-Jacobs, Annastr. 23 (Fernspr. 6902). Regina Fuchs-Harre, Heinrichstr. 16 (Fernspr. 5591). Martha Geister, Dieburger Str. 111 (Fernspr. 5423). Erna von Georgi, Hermannstraße 35 (Fernspr. 7065). Hildegard Kleiber, Im Emser 33 (Fernspr. 7932). Martha Kuhn-Liebel, Schloßgartenstr. 67 (Fernspr. 4057). Hilde Schriefer, Am Löwentor 27.

Als Gäste (Anzahl 2): Johanna Blatter, Grete Welz, Holzhofallee 1 (Fernspr. 2129).

**Aushilfsweise beschäftigt** (Anzahl 6): Fritz Gerhard, Solorep. u. Kpllm. Annemarie Balthasar, Paula Momber-Mancke, Erich Franke, Eduard Göbel, Fritz Riepert.

**Spielwarte und Einhelferinnen** (Anzahl 6): Fritz Wilde, Herdweg 19, u. Ludwig Speer ⚔, Kiesstr. 24, Spielw. d. Op. Fritz Metzger, Spielw. d. Sch., Schleiermacherstr. 18. Martha Feldern-Drechsler, Einh. d. Op., Dieburger Str. 14. Charlotte Veß, Heinrichstr. 16, u. Poldi Neuner, Mollerstr. 25, Einh. d. Sch.

**Tanzgruppe** (2 Herren, 10 Damen): Aloys Altmayer, I. Solotänz. (s. Tanzm.). Walter Horn, Solotänz. Sonja Garden u. Ines Helmkampf, Solotänz. Hedwig Jacobi, Hedy Kammacher, Traute Kiera, Irmgard Prager, Milly Reiß, Marianne Sauer, Magda Schönberg u. Lotte Sommer, Tänz.

**Chormitglieder:** Herren (Anzahl 23): I. Tenor: Eduard Domeck, Walter Gehres ⚔, Franz Heusch, Fritz Isterling, Georg Koop, Ad. Lutz, Christoph Möbus, Toni Schabo. II. Tenor: Otto Horina, Fritz Kauf, Karl Lochmann, Hans Riedberg, Hans Schambach. I. Baß: Emil Deckart ⚔, Otto Hundsdorf, Arthur Vetter, Ludwig Wenzel, Karl Wiest. II. Baß: Willy Schmitt, Kurt Schüppel, Karl Thiel, Kurt Thomaschky, Wilhelm Wegerich.

Damen (Anzahl 20): I. Sopran: Alice Domeck, Marga Frank, Stephanie Grahl, Ria Helmund, Frieda Herbach, Elisabeth Mühlbach, Marie Schott, Adelheid Sticker. II. Sopran: Bertha Gerhardt, Else Gerhardt, Else Karstedt, Marinka Plötzer. I. Alt: Gretel Langfeldt, Julie du Menil, Anneliese Ritter, Christine Toubartz. II. Alt: Minegard Colten, Johanna Rudolph, Helmi Schrader, Erna Senger.

**Orchester** (61 Mitgl.): I. Violine: Otto Drumm, I. Konzertm. Paul Schnurrbusch, II. Konzertm. Buddenhagen, stellv. Konzertm. Fillsack, Gey, Haase, Hucke, Müller, Rasche, Volke. II. Violine: Gerisch, Horan, Krauthammel, Lahl, Schröder, Siebert, Spohr. Bratsche: Horn, Sprenger (Solo), Rittner, Steinmar, Storch. Cello: Andreae (Solo), Möbes, Klammer, Tilling. Flöten: Geißler, Jung, Meine, Ruppert. Bässe: Fricke (Solo), Müller, Kaleve, Neumann. Oboe: Schuch, Lang, Schäfer. Klarinette: Mayer, Heynau, Kehr. Fagott: Wischert, Baumgärtner, Reuß. Horn: Klamand, Jaud, Köllner, Sawitzky, Jahn. Trompete: Ludwig, März, Meylahn, Selchow. Posaune: Egle, Günther, Türpe. Tuba: Model. Harfe: Franziska Fischer. Pauken: Fichtmüller, Martin. Schlagzeug: Roßmann. Orchesterwart: Landau.

**Techn. Bühnenvorstände** (Anzahl 12), **techn. Mitglieder** (Anzahl 109): Maschdir.: Georg Pfeiffer, Erbacher Str. 48. Elli Büttner, techn. Assist., Parkhausstr. 66. Bühne: Großes Haus: Heinrich Pfeiffer u. Josef Staudt, Thm. Heinrich Frickel, Versenkm. Anton Kropp, Seitenm. Heinrich Müller, Schnürm. Hans Eberhardt, Seitenm. 21 Bühnenarb. — Kl. Haus: Fritz Stroh, Thm., Schwanenstr. 4. Georg Bastian u. Heinrich Körmer, Seitenm. Leonhard Assmuth, Schnürm. 8 Bühnenarb. Beleuchtung: Adolf Weil, Belinspekt., Parcusstr. 1. Großes Haus: Ph. Kauf, Elektrom. Karl Müller ⚔, Belm. m. 5 Geh. Wilhelm Bender, Oberbel. Kleines Haus: Max Braun, Belm. m. 2 Geh. Geräte u. Waffen: Großes Haus: Jacob Geider, Waffenm. Wilhelm Jung, Geräteverw. Kleines Haus: Karl Rau m. 1 Geh. Malersaal: Franz Langer, Vorst. m. 3 Geh. u. 2 Nähfr., 1 Kascheur. Schreinerei: Philipp Feigk, Vorst. m. 6 Schreinern. Schlosserei: Heinrich Frickel, Vorst. m. 3 Schloss. Ankleideraum: Viktor Storck, Gewandinspekt. 9 Schneider. Elisabeth Braubarger u. Johanna Hohweiler, Vorst. d. Damenschneiderei. 7 Schneiderinnen. Hausdienst: Rudolf Eidenmüller, Hausverw. Konrad Gruß, Wilhelm Kumpf u. Ludwig Laumann, Pförtn. Elisabeth Göbel u. Elisabeth Nickel, Fernspr. 2 Hausarbeiter, 1 Heizer, 2 Tapez., 4 Feuerwächter, 9 Putzfr.

**Friseure**: Willy Schreiber ⚔, Vorst. Emil Jaeth, Philipp Reichert, Käthe Einsfeld u. Hedw. Bock, Thfris.

**Konzerte:** 8 Sinfoniekonzerte, 1 Volkskonzert u. 3 Kammermusikabende. Ferner in Verbindung mit dem Musikverein 2 Konzerte.

**Hessische Spielgemeinschaft** zur Pflege mundartlicher Dichtung (angeschlossen an das Landestheater) Leitung: Ernst Laugsdorf. Spiell.: Eduard Göbel.

**Orchestervorstand:** Fichtmüller, Jung, Tilling.

**Reichstheaterkammer — Fachschaft Bühne:** Arbeitsausschuß: Heinrich Blaser, Obm. Otto Hundsdorf, Obm.-Stellv. Ernst Heck, Schriftw. u. Kassenw. Jochen Poelzig, Aloys Altmayer u. Martin Held, Beis. Anna Jacobs-Baumeister, Vertrauensd. — 135 Mitglieder der Reichstheaterkammer.

Nichtengagiert, aber angeschlossen: Annemarie Balthasar, Franz Bauernfeind, Prof. Karl Beines, Eduard Göbel, Lisa Jantzen, Hedwig Kaufmann, Paula Momber-Manecke, Willi Roemheld, Lisl Spöhrer, Freya Sturmfels, Fredy Wiener.

Vertrauensmänner: Heinrich Best, Paul Fichtmüller, Otto Hundsdorf, Martha Liebel, Oskar Meisel, Georg Petri.

# Dessau, I. Das Dessauer Theater.

Hauptmann-Loeper-Platz.

(Fernspr. Verwaltung Sammelnummer 3136, Kasse 2230.)

Geschäftsstunden von 9 bis 13 und 16 bis 18 Uhr.

(120 000 Einwohner. Ortsklasse B der Reichsbesoldungsordnung. Das Theater wurde 1935—38 erbaut, am 29. Mai 1938 eröffnet und faßt 1267 Personen.
Stromart: Drehstrom. Betriebsspannung: 220, 380 Volt.
Spielzeit: Ganzjährig mit 4 Wochen bezahltem Urlaub.)

Reichspropagandaamt: Gau Magdeburg-Anhalt, Sitz Dessau.
Landesleiter d. RThK.: Gau Magdeburg-Anhalt, Sitz Dessau.
Zuständiges Bezirks-Schiedsgericht: I Berlin.
Gemeinnützige Anstalt: Ruhegehaltsverein.

**Eigentümer:** Theater-Stiftung.

**Rechtsträger:** Vorstand der Theater-Stiftung.

**Betriebsführung:** Das Theater wird vom Eigentümer in gemeinnütziger Form betrieben.

**Kuratorium der Theater-Stiftung:** Vors. Reichsstatthalter Gauleiter Jordan. Ferner: Se. Hoheit Herzog Joachim von Anhalt. Oberbürgerm. Sander. Stadtrat Trippler.

**Vermögensverwaltung der Theater-Stiftung** (Fernspr. 3136): Vorstand für die Vermögensverwaltung: Paul Karpe, Regierungsrat. Stellvertr.: Ob.-Reg.-Rat Neubert.

**Zuschüsse:** Staat und Stadt.

**Intendanz:** Intend. Hermann Kühn, Hauptm.-Loeper-Pl. 7 (Fernspr. 3136), führt die gesamte künstl., geschäftl. u. organisat. Oberleitung.

Doppelvorstellungen und Abstecher finden statt.

Abstecherorte: Köthen 25 000, Wolfen (I.G.-Farben A.-G.).

**Bühnenvorstände** (Anzahl 10): Dr. Herbert Henze, Oberspiell. d. Sch., Gr. Kühnauer Weg 6 (Fernspr. 1630). Gustl Bockx u. Bram Meynadier, Spiell. d. Sch. Dr. Herbert Junkers, Oberspiell. d. Op., Alte Leipziger Straße 52 (Fernspr. 1044). Heinz Schröder, Spiell. d. Optte., Ackerstr. 38. Herbert Lemme, Spiell.-Assist. Günther-Benno Bobrik, Dramat., Albrechtstraße 97. Gustav Singer, Bühnenbildn. Schlageterpl. 7 (Fernspr. 1630). Betty Merck, Tanzm., Medicusstr. 15.

**Musikvorstände** (Anzahl 6): Helmut Seidelmann, Gen.-Musikdir., Kiefernweg 22 (Fernspr. 1631). Fritz Eigl, I. Kpllm., Antoinettenstr. 18. Hans Geisendörfer, II. Kpllm. u. Korrep., Auf dem Sande 2. Ernst Sachsenberg, Chordir., Mariannenstr. 3. Willy Eickel, Elisabethstr. 31, u. Paul Joakim, Rußstr. 5, Korrep.

**Verwaltung, Kasse usw.** (Anzahl 14): Mathilde Fürchtenicht, Teichstraße 16, u. Emmy Probst, Ringstr. 38, Sekr. Hermann Röselmüller, Musikbibl., Muldstr. 20. Karl Winkelmann, Vorst. d. Anrechtsst., Kleinring 34. Franz Lechner, Buchh., Steinstr. 45. Anni Sackewitz, Bürogeh., Waldersee. Martha Czuratis, Turmstr. 31, u. Agnes Lorf, Jonitzerstr. 4. Kass. Gerhardt Lehmann, Kass.-Geh., Kleinring 48. Elisabeth Supper u. Anna Tangemann, Fernspr.-Zentr., 3 Boten.

**Theaterarzt:** Dr. med. Oehmke (Fernspr. 1492).

### Darstellende Mitglieder.

**Schauspiel:** Herren (Anzahl 12): Gustav Bockx (s. Spiell.). August Eichhorn, Staatssch., Theaterbau (Fernspr. 1865). Hein Heuer, Amalienstraße 20. Hugo Jäger, Herzogsallee 22. Oskar Kanzenel, Fischereiweg 7 (Fernspr. 1584). Oskar Mehring, Steinstr. 2 (Fernspr. 1618). Bram Meynadier (s. Spiell.). Rolf Müller, Georgium. Theo Paul Münch, Seb.-Bachstr. 3. Heinrich Patsche, Ochelhäuser Str. 44 (Fernspr. 4295). Heinz Schröder (s. Spiell.). Karl Supper, Wilhelmstr. 33.

Damen (Anzahl 6): Annemarie Cordes, Schillstr. 13 (Fernspr. 3806). *F* Elfriede Hartung, Fischereiweg 11 (Fernspr. 1144). *F* Frieda Jahn-Mehring, Staatssch., Steinstr. 2 (Fernspr. 1618). Isa Mannes, Ziebigk, Neckarstr. 41. *F* Anette Roland, Kavalierstr. 41. *F* Maria Siemon, Theaterbau (Fernspr. 1865).

**Oper:** Herren (Anzahl 10): Herbert Heidrich, Schloßstr. 13. Karl-Heinz Kayser, Waldersee, Mittelstr. 35. Gerhard Mißke, Funkplatz 11 I. Hans Müller, Georgium. Walter Puck, Joachim-Ernst-Str. 13. Hermann Reichert, Blumenthalstr. 8 III. Emil Schroers, Alexandrastr. 16. Fritz Weber, Wilhelm-Müller-Str. 7. Dr. Horst Wolf, Kammers., Fischereiweg 17 a (Fernspr. 3636). Rudolf Wünzer, Schlageterplatz.

Damen (Anzahl 8): Lucie Bromby (a. G.), Hotel Kaiserhof. Magdalene Güntzel, Antoinettenstr. 21 I. *F* Nini Kreis, Friedhofstr. 29 III. *F* Augusta Poell, Lützowstr. 20. *F* Elfriede Quadteusch, Fischereiweg 7

(Fernspr. 5218). Berni Riegg, Funkpl. 11 I. Erna Seremi, Kammers. (a. G.), Steinstr. 61 (Fernspr. 1687). *F* Elfriede Sieghardt, Bismarckstr. 33.

**Spielwarte und Einhelfer** (Anzahl 4): Paul Janetzki, Szen.-Inspekt. d. Sch., Karlstr. 7. Max Bellers, Szen.-Inspekt. d. Op., Askanische Str. 26. Klara Schröder, Einh. d. Sch., Wilhelmstr. 17-18. Kurt Blessin, Einh. d. Op., Friedr.-Schneider-Str. 14.

**Tanz** (2 Herren, 14 Damen): Betty Merck (s. Tanzm.). Artur Graf, Privatweg 8, u. Hermann Reddig, Roonstr., I. Solotänz. Jutta Belli, Leipziger Str. 60, Irene Blommer, Ackerstr. 38, Ruth Deindl, Elisabethstr. 40, Käthe Grub, Oranienstr. 12, Charlotte Gundert, Oranienstr. 6, Elisabeth Krause, Waldweg 15, Gertrud Mannhardt, Schloßstr. 8, Eugenie Nething, Mariannenstr. 17, Carmen Nicola, Schlageterpl. 1, Johanna Prengel, Oranienstr. 12, Margit Roßwag, Marienstr. 10, Gisela v. Stosch, Privatstraße 13, u. Käthe Thiemicke, Hallesche Str. 3, Tänz.

**Chormitglieder:** Herren (Anzahl 22): I Tenor: Alfred Bommer, Edmund Duckert ⚔, Kurt Eschke, Emil Fritz, Ludw. Gugisch, Rud. Mertelsmann, Franz Meyer. II. Tenor: August Dahmen, Heinz Deußner, Hans Meinert, Otto Schmid, Friedrich Zapf. I. Baß: Walter Allner, Otto Heese, Felix Heinz Kleist, Karl Kröger, Kurt Starke. II. Baß: Jakob Anacker, Friedrich Dörr ⚔, Alfons Forstner, Gust Niedze, Georg Siabloff.

Damen (Anzahl 22): I. Sopran: Anny Dörr, Marion Dreßler, Frieda Gräger, Luise Heinze, Isolde Kurz, Anna Lange, Auguste Schubeius, Charlotte Schumann, *F* Mieze Wenzel. II. Sopran: *F* Martha Bönicke, Else Goette, Charlotte Pape, *F* Hedwig Schrader. I. Alt: *F* Else Hertlein, *F* Liselotte Hesse, *F* Else Ludwig, Liesel Schrader, *F* Paula Wirth. II. Alt: *F* Charlotte Döscher, *F* Lotte Heyer, Ria-Elise Schoberth, Erna Timaeus.

**Orchester** (61 Mitgl.): I. Violine: Wolfgang Stavonhagen, Konzertm.; Paul Allner, Konzertm.; Paul Bruchmüller, Karl Harz, Erich Keiling, Oskar Beutler, Ernst Lux, Wilh. Spielau, Emil Wiegang, Walter Weiß. II. Violine: Max Erdtmann, Günther Euen, Hans Hemanek, Walter Henjes, Heinrich Langer, Fritz Lippmann, Emil Senf, Erich Wollenin. Violen: Hans Meyer (Konzertmeister), Richard Brückner, Franz Perthes, Fritz Pieschel, Oskar Otto. Celli: Friedr. Rupprecht (Konzertm.), Karl Beckenbach, Robert Höflich, Kurt Matthiae, Kurt Weber. Bässe: Alfred Buntemann, Hans Kreß, Paul Münzberg, Paul Wenkel. Harfe: Christine Meyer. Flöten: Walter Hausotte, Gust. Hilbrand, Reinhard Thümmel. Oboen: Ewald Lampe, Walter Schönau, Alfred Naujoks. Klarinette: Julius Bethage, Otto Kleine, Hans Himmler. Fagotte: Paul Neumann, Paul Warkus, Rich. Wiezorke. Waldhörner: Kurt Gnann, Wilh. Hage, Gustav Hahn, Fritz Koch, Paul Raspe. Trompeten: Rudolf Griebel, Eduard Layer, Georg Loek. Posaunen: Alfred Gerwien, Johann Lowie, Martin Meyer, Paul Schlecht. Baßtuba: Paul Schulze. Pauken: Georg Harzer. Schlagzeug: Wilhelm Henze, Max Schmidt

**Techn. Bühnenvorstände** (Anzahl 8). **techn. Mitglieder** (Anzahl 76): Techn. Oberl.: Hermann Zallitsch, Gr. Kühnauer Weg (Fernspr. 3136). Karl Brandt, Maschm. m. 1 Geh. Franz Walter, Thm. m. 31 Geh. Sebastian Wimmer, Thmal. m. 5 Geh. Friedrich Käsebieter, Schnürm. m. 5 Geh. Walter Niepel, Belinspekt. m. 5 Geh. Otto Brückmann, Obergewandm. m. 8 Geh. Gertrud Elze, Gewandm. m. 8 Geh. Max Kaden, Geräteverw. m. 2 Geh. Max Mohs, Tischler m. 5 Geh.

**Friseure:** Kurt Koch, Thfris. m. 3 Geh.

**Neuheiten:** Sch.: U.: Kassandra. Der fremde Herrscher. E.: Novemberballade. Isabella von Spanien. Florian Geyer. Op.: E.: Pfiffige Magd. Neugierige Frauen. Tanz: E.: Der Teufel im Dorf.

**Zeitungen** (Besuche verbeten): Anhalter Anzeiger. Der Mitteldeutsche.

**Gaststätten:** Hotel Goldener Beutel.

**Hotels:** Hotel Goldener Beutel. Hotel Kaiserhof.

**Bemerkenswertes:** Wohnungen besorgt B. Kempfe, Mendelssohnstr. 1.

**Reichstheaterkammer — Fachschaft Bühne:** Arbeitsausschuß: Walter Puck, Obm. u. Gauobm. Karl Kröger, Obm.-Stellv. u. Schriftw. Kurt Blessin, Kassenw. Dr. Herbert Henze, Beis. Frieda Jahn, Charlotte Pape u. Lotte Gundert, Vertrauensd. — 116 Mitglieder der Reichstheaterkammer.

Vertrauensmänner: Walter Puck, Hugo Jäger, Friedrich Zapf, Ernst Reimann, Wilhelm Franz, Paul Schlecht.

# Detmold, I. Landestheater. (Fernspr. Verwaltung u. Kasse 2089.)

Geschäftsstunden von 9 bis 13.30 und 16 bis 20 Uhr.

(20 000 Einwohner. Ortsklasse B der Reichsbesoldungsordnung. Das Theater brannte im Februar 1912 bis auf die Grundmauern nieder, es wurde in den Jahren 1914-18 neuerbaut, am 28. September 1919 wiedereröffnet und faßt 752 Personen. Stromart: Drehstrom. Betriebsspannung: 220 Volt. Spielzeit: 22. September 1939 bis 31. März 1940.)

Reichspropagandaamt: Gau Westfalen-Nord, Sitz Münster.
Landesleiter d. RThK.: Gau Westfalen-Nord, Sitz Münster.
Zuständiges Bezirks-Schiedsgericht: V Köln a. Rh.

**Eigentümer:** Land Lippe.

**Pächter und Rechtsträger:** Lippischer Theaterverein. Vorstand: Regierungsdir. Dr. Oppermann, Lipp. Landesregierung.

**Betriebsführung:** Das Landestheater wird vom Lipp. Theaterverein in gemeinnütziger Form betrieben.

**Zuschüsse** zahlen das Reich, das Land Lippe, die Stadt Detmold u. die Kreise Detmold und Lemgo.

**Intendant:** Otto Will-Rasing, Paulinenstr. 75, führt die ges. künstl. u. geschäftl. Oberleitung. Alle geschäftl. Zuschriften sind ausschließlich an das Landestheater zu richten.

Nachmittagsvorstellungen und Abstecher finden statt.

Abstecherorte: Paderborn, Bad Salzuflen, Blomberg, Lemgo, Barntrup, Stadthagen, Rinteln, Hameln, Minden, Oeynhausen, Schötmar, Vlotho.

**Bühnenvorstände** (Anzahl 5): Dr. Wolrad Rube, Oberspiell., zugl. Stellv. d. Intend., Goethestr. 15. Richard Beron, Spiell. d. Sch., Paulinenstraße 34. Wolfgang Winter, I. Spielleiter d. Optte., Goethestr. 3. Willibald Mohr, künstl. Beirat, Leit. d. Ausstattungswes. u. Dramat., Lagesche Straße 70. Hedy Wölke, Tanzm., Leopoldstr. 23.

**Musikvorstände** (Anzahl 2): Hanns Kleinertz, I. Kpllm., Hornschestraße 8 a. Hans Löhmer, Korrep., Hindenburgdamm 4.

**Verwaltung, Kasse usw.** (Anzahl 5): Verwaltung: Willibald Mohr, Kanzleivorst. (s. Dramat.). Martha Herbst, Kass., Wehmstr. 5. Heinrich Möller, Hausm. i. Th. Hermann Koch, Kanzleibote. Leni Luhmann, Stenotyp.

**Theaterarzt:** Dr. Dickewied.

**Rechtsbeistand:** Dr. Pillmann.

## Darstellende Mitglieder.

**Schauspiel:** Herren (Anzahl 12): Karl Baldus, Bachstr. 41. Friedr. Berger, Werrestr. 8. Richard Beron (s. Spiell.). Georg Born, Bachstr. 41. August Ernst ⚔, i. Th. z. erfr. Josef Held, Hornschestr. 8a. Valentin Klaus, Paulinenstr. 24. Adolf Kreutler (s. Spielw.). Emil Lüttringhaus, Wienckestraße 12. Dr. Wolrad Rube (s. Oberspiell.). Heinz Scheepers, Hans-Hinrich-Str. 17. Erwin Stutzke (s. Spielw.).

Damen (Anzahl 7): Gertrud Angerstein u. Hilde Classen, Schloßplatz 8. Else Hähnel, Lange Str. 26. Rosel Mayer-Bohl, i. Th. z. erfr. Elfriede Meurer, Hotel Stadt Frankfurt. Ruth Poelzig, Paulinenstr. 44. Ruth Wünsche, Alter Postweg 35.

**Operette:** Herren (Anzahl 5): Erhardt Großer, Elisabethstr. 50. Hugo v. Kloiber, Sylbeckerstr. 1. Nikolaus Reinecke, Hermannstr. 42. Georg Schmidt-Felsegger, i. Th. zu erfr. Wolfgang Winter (s. Spiell.).

Damen (Anzahl 3): Irmgard Bültmann, Lange Str. 8. Hilda Husemann, Friedrichstr. 17. Dela Krause, Bachstr. 41.

**Spielwarte und Einhelferinnen** (Anzahl 4): Erwin Stutzke, Spielw. d. Sch., Brunnenstr. 20. Adolf Kreutler, Spielw. d. Optte., Danziger Straße 2. *F* Irmgard Hahn, Einh. d. Sch., Heldmannstr. 15. Lussy Lakoma, Einh. d. Optte., Bachstr. 41.

**Tanzgruppe** (7 Damen): Hedy Wölke, Tanzm. (s. Vorst.). Uschi Böhland, Lilo Hescher, Friedel Kruppa, Liselotte Leinung, Mary Rossing u. Dagmar Zakowski, Tänz.

**Chormitglieder:** Herren (Anzahl 7): Karl-August Kohlmeier, Dimitry Orloff, Heinrich Schäperkötter, Oskar Schorn, Andreas Sieger, Franz Turconi. Karl Wanna.

Damen (Anzahl 7): Else Bachmann, Melita Bosten, Maria Hennes, Friedel Höcker, Lucy Hoffmann, Mary Margont, Agnes Pachur.

**Orchester:** (21 Mitgl.): I. Violine: Florian Szary, Alfred Voigtländer, Ernst Klessascheck. II. Violine: Rudolf Wind, Max Herbst. Bratsche: Emil Lindemann. Cello: Richard Simon. Baß: Konrad Remelski. Flöte: Ernst Hermann, Fritz Meerkötter. Oboe: Heinrich Welge. Klarinette: Richard Schumann, Robert Röller. Fagott: Gerhard Heinze. Horn: Wilhelm Stedelaar, Erich Dressel. Trompete: Jean Scheben, Willi Menrath. Posaune: Karl Wehage. Schlagzeug: Alfred Teupel. Harfe: Helene Schoch.

**Techn. Bühnenvorstände** (Anzahl 3), **techn. Mitglieder** (Anzahl 16): Willibald Mohr u. Willi Möller, Bühnenbildn. Florenz Meinert, Thm. Hans Zwalina, Bühnengeh. August Weber, Oswald Elsner u. Hermann Frische, Bühnentischler. Otto Stelter, Maler. Albert u. Heinrich Vigano, Belinspekt. Hermann Karp, Belgeh, Heinr. Knopjürgen ✕ u. Hermann Titz, Gewandm. Heinz Schalk, Schneider. Olga Grete, Schneiderin. Hermann Koch, Geräteverw. Adalbert Ostmann u. Eduard Pohl, Bühnengeh.

**Friseure:** August Arnemann u. Karl Höcker.

**Neuheiten:** Sch.: Sonne Irlands. Thron zwischen Erdteilen. Isabella von Spanien. Brommy.

**Zeitungen** (Besuche verbeten): Lippische Staatszeitung.

**Gaststätten:** Detmolder Hof. Stadt Frankfurt. Lippischer Hof. Café Braune. Fürst Leopold. Kaiserhof.

**Reichstheaterkammer — Fachschaft Bühne:** Arbeitsausschuß: Heinz Scheepers, Obm. Adolf Kreutler, Obm.-Stellv. Else Hähnel, Kass. Georg Born, Schriftf.

*

## Sommerspielzeit Lippisches Landestheater.

Theaterplatz 1. (Fernspr. 2089.)
(Spielzeit vom 11. Juni 1939 bis 10. September 1939.)

Reichspropagandaamt: Gau Westfalen-Nord, Sitz Münster.
Landesleiter d. RThK.: Gau Westfalen-Nord, Sitz Münster.
Zuständiges Bezirks-Schiedsgericht: V Köln a. Rh.

**Eigentümer, Pächter, Rechtsträger u. Betriebsführung:** S. Detmold I.

**Zuschüsse:** Der Eigentümer zahlt einen Zuschuß, außerdem das Reich, die Kreise Detmold u. Lemgo und die Stadt Detmold.

**Intendanz:** Intend. Otto Will-Rasing, Paulinenstr. 75, führte die Oberspiell.; zugl. Intend. d. Landestheaters (Winterspielzeit) in Detmold.

Doppelvorstellungen und Abstecher fanden statt.

Abstecherorte: Die Bäder Salzuflen, Meinberg, Driburg und Lippspringe.

**Bühnenvorstände** (Anzahl 4): Siehe Detmold I.

**Spielwarte und Einhelferinnen** (Anzahl 4): Siehe Detmold I.

**Verwaltung, Kasse usw.** (Anzahl 5): Siehe Detmold I.

**Theaterarzt:** Dr. Dickewied. **Rechtsbeistand:** Rechtsanw. Tölle.

### Darstellende Mitglieder.

Herren (Anzahl 12): Siehe Detmold I, dazu Rudolf Ludwig.
Damen (Anzahl 6): Siehe Detmold I.

**(Techn. Bühnenvorstände u. techn. Mitglieder siehe Detmold I.)**

## Döbeln i. Sa., I. Stadttheater.

Theaterstraße 7.
(Fernspr. Verwalt. u. Kasse 2550.)
Geschäftsstunden von 7.30 bis 13 und 14.30 bis 18 Uhr.

(25 000 Einwohner. Ortsklasse B der Reichsbesoldungsordnung. Das Theater wurde 1912 erbaut, am 25. Dezember 1912 eröffnet und faßt 477 Personen. Stromart: Drehstrom. Betriebsspannung: 220 Volt.
Spielzeit: 1. Oktober 1939 bis 31. März 1940 mit 14 Tagen bezahltem Urlaub.)

Reichspropagandaamt: Gau Sachsen, Sitz Dresden.
Landesleiter d. RThK.: Gau Sachsen, Sitz Dresden.
Zuständiges Bezirks-Schiedsgericht: I Berlin.
Besucherorganisation: NS.-Gemeinschaft „KdF." mit etwa 1300 Mitgl.

**Eigentümer und Rechtsträger:** Die Stadt Döbeln.

**Betriebsführung:** Das Theater wird vom Eigentümer in gemeinnütziger Form betrieben.

**Zuschüsse:** Der Eigentümer übernimmt den Fehlbetrag, außerdem Reichszuschuß.

**Verwaltungsbehörde:** Der Oberbürgermeister der Stadt Döbeln.

**Intendanz:** Intend. Friedrich Mark führt die Oberspiell.

Doppelvorstellungen und Abstecher finden statt.

Abstecherort: Roßwein (9600).

**Bühnenvorstände** (Anzahl 7): Fritz Neumann, Spiell. d. Sch., Mutschmannpl. 13. Emil Schön, Schillerstr. 30, u. Günther Prestel, i. Th. z. erfr., Spiell. d. L. Georg La Tour-Albrecht (a. G. f. d. Sp.,) Spiell. d. Op., i. Th. z. erfr. Wilhelm Rohde, Spiell. d. Optte., Immelmannstr. 17. Günther Schumann, Bühnenbildn., Mutschmannpl. 22. Walter Patzt, Tanzm., Klosterstr. 20.

**Musikvorstände** (Anzahl 2): Martin Richter, städt. Musdir., Steinmetzstraße 2 (Fernspr. 2784). Eugen Mayer-Zanetti, I. Kpllm., Roßweinstr. 18.

**Verwaltung, Kasse usw.** (Anzahl 2): Willy Richter, Sekr., Gabelsbergerstr. 14. Alfred Schmidt, Kass., Waldheimer Str. 80.

**Theaterarzt: Dr. med. Hofmann.**

**Rechtsbeistand:** Der Oberbürgermeister der Kreisstadt Döbeln.

## Darstellende Mitglieder.

**Schauspiel:** Herren (Anzahl 11): Gerd Berger u. Karl Eckardt ⚔ (s. Spielw.). August Holler, Roßweiner Str. 9. Willi Kehren, Burgstr. 18. Fritz Neumann (s. Spiell.). Hermann Othmer (a. G.), Burgstr. 16. Alwin Pichert, Mühlenstr. 3. Günther Prestel ⚔ u. Emil Schön (s. Spiell.). Carl Söllner, Thielestr. 3. Hans Zeising, Bäckerstr. 8.

Damen (Anzahl 7): Karen Antze, Friedrichstr. 11. Irmingard Herz, Am Hegeborn 2. Kläre Langer, Grimmaische Str. 5. *F* Lotte Rogall, Fronstr. 10. *F* Marianne Sommerfeld, Mühlgraben 16. *F* Lissy Sprenger-Westhoff, Thielestr. 4. Anny Stumpf, Waldheimer Str. 72.

**Oper und Operette:** Herren (Anzahl 5): Kurt Baus ⚔ u. Hellmuth v. Diringshofen ⚔, i. Th. z. erfr. Wilhelm Rohde (s. Spiell.). Willi Seipel, St. Georgenstr. 20. Carl Söllner, Thielestr. 3.

Damen (Anzahl 4): Charlotte Kunz, Theaterstr. 4. Dora Langanki, Dr.-Zieger-Str. 5. *F* Lotte Rogall, Fronstr. 10. Gerta Vater, Friedrichstraße 11.

**Spielwarte u. Einhelferinnen** (Anzahl 4): Karl Eckardt ⚔, Spielw. d. Sch., i. Th. z. erfr. Gerd Berger, Spielw. d. Op., Hainichener Str. 1. Tilly Waldmann, Einh. d. Sch., Burgstr. 7. *F* Cäcilie Gärtner, Einh. d. Op., Mühlgraben 3.

**Tanz** (1 Herr, 4 Damen): Walter Patzt (s. Tanzm.). Gerty Bergener, Solotänz., Fronstr. 10. Eleonore Bonk, Körnerpl. 19, u. Margit Niederstein, i. Th. z. erfr., Tänz.

**Chormitglieder:** Herren (Anzahl 4): I. Tenor: Ernst Ewert, Hans Tromm. I. Baß: Wolfgang Heye. II. Baß: Eugen Max Bachmann ⚔.

Damen (Anzahl 6): Sopran: Mia Hermann-Morgon, Martha Stäcker, Elisabeth Zeising. Alt: Margarethe Hardieß, Marga Piltz, Rosemarie Reiffenstein.

**Orchester:** 23 Mitglieder.

**Techn. Bühnenvorstände** (Anzahl 2), **techn. Mitglieder** (Anzahl 17): Kurt Sebald, techn. Leiter m. 9 Geh. Gerhard Hauck, Thmal.. Fritz Loße, Elektr Arthur Voigt u. Anna Reis, Gewandm. Albert Birkner u. Otto Winkler, Tischl. Gerhard Zimmermann, Tapez.

**Friseure:** Curt u. Ingeborg Löbel, Thfris.

**Neuheiten:** Der Engel mit dem Saitenspiel. Der Hochverräter. Der verkaufte Großvater. Isabella von Spanien. Schrebergarten der Liebe. Spanische Nacht. Glücksschmiede. 3 Wochen Sonne.

**Zeitungen** (Besuche verbeten): Der Freiheitskampf. Döbelner Anzeiger.

**Gaststätten:** Gute Quelle. Mittweider Löwenbräu. Gasthaus zur Börse. Ratskeller. Rathaus-Café. Café Voigtländer.

**Hotels:** Hotel Rätze (2,50 RM.). Hotel Bahnhof Ost. Hotel Goldene Sonne.

**Bemerkenswertes:** Wohnungen besorgt die Theaterkanzlei. Durchschnittspreis für 1 möbl. Zimmer 20—25 RM., für 2 möbl. Zimmer 35—45 RM. Mittagstisch 0,70—1,00 RM. Lebensmittel- und Kohlenpreise normal.

**Reichstheaterkammer Fachschaft Bühne** — Arbeitsausschuß: Emil Schön, Obm. Fritz Neumann, Obm.-Stellv. Karl Eckhardt, Schriftw. Klara Langer, Kassenw. Wilhelm Rohde, Beis. Lotte Rogall, Vertrauensd. — 41 Mitglieder der Reichstheaterkammer.

Vertrauensmänner: Emil Schön, Otto Winkler, Frida Schiebel

# Dortmund, I. Stadttheater. Kuhstraße 14/16.

(Fernspr. Verwaltung 28254, 28255 u. Stadtzentrale 20111, Nebenanschl. 2720.)
Geschäftsstunden von 8 bis 13½ und 16½ bis 20 Uhr, Sonntags von 11 bis 13 Uhr.

(550 000 Einwohner. Ortsklasse A der Reichsbesoldungsordnung.
Das Theater wurde 1902/04 erbaut, am 1. September 1904 eröffnet und faßt 1163 Personen.
Stromart: Gleich- und Drehstrom. Betriebsspannung: 2 × 110 Volt, 3 × 110 Volt.
Spielzeit: Ganzjährig mit 6 Wochen bezahltem Urlaub.)

Reichspropagandaamt: Gau Westfalen-Süd, Sitz Bochum.
Landesleiter d. RThK.: Gau Westfalen-Süd, Sitz Bochum.
Zuständiges Bezirks-Schiedsgericht: V Köln.
Besucherorganisation: NS.-Gemeinschaft „KdF." mit etwa 3500 Mitgl.

**Eigentümer:** Die Stadt.

**Rechtsträger:** Der Oberbürgermeister.

**Betriebsführung:** Das Theater wird vom Eigentümer in eigener Regie und in gemeinnütziger Form betrieben.

**Zuschüsse:** Der Eigentümer übernimmt den Fehlbetrag.

**Verwaltungsbehörde:** Der Oberbürgermeister. Theaterdezernent: Oberbürgerm. Dr. Banike; stellv. Dezernent: Stadtrat Dr. Klein.

**Generalintendanz:** Gen.-Intend. Peter Hoenselaers, Prinz-Friedrich-Karl-Str. 4, führt die ges. Oberspiell. Sprechst. jeden Montag und Donnerstag von 18 bis 19 Uhr nach vorher. Anmeldung im Theater. Zuschriften nur ins Theater erbeten.

**Doppelvorstellungen u. Abstecher finden statt.**

**Abstecherort: Hamm i. W. (50 000 Einw.).**

**Bühnenvorstände** (Anzahl 8): Siegfried Nürnberger, Oberspiell. d. Sch. u. Chefdramat., zugl. Stellv. d. Gen.-Intend. in allen Angelegenheiten des Sch., Wilh.-Gustloff-Str. 136. Martin Lindemann, Spiell. d. Sch. u. Dramat., Märkische Str. 3 (Fernspr. 21286). Alfons Mathey, Hilfsspiell. u. Dramat. u. Sachbearb. f. Propag., Wilh.-Crüwell-Str. 9. Dr. Peter Andreas X, Oberspiell. d. Op. u. Optte., zugl. Stellv. d. Gen.-Intend. in allen Angelegenh d. Op. u. Optte., Graf-Haeseler-Str. 3. Willi Moog, Spiell. d. Op., Josef-Cibulski-Straße 19 (Fernspr. 23411). Carl-Wilh. Vogel, I. Bühnenbildn. u. Ausstattungsl., Schönhauser Str. 20 (Fernspr. 27623). Hans Aeberli, Assist. d. Ausstatt.-Leit., Moltkestr. 2. Gertrud Steinweg, Tanzm., Königswall 78.

**Musikvorstände** (Anzahl 6): Karl Köhler, musikal. Oberl. u. I. Kpllm., Gabelsbergerstr. 9. Dr. Hans Paulig, Kpllm. u. leit. Chordir., Sonnenstraße 86. Hellmuth Günter, Kpllm., Wilh.-Gustloff-Str. 88. Hans Trippel, I. Solorep. m. Dirigierverpfl. u. Assist. d. musikal. Oberl., Fächerstr. 2. Dr. Hellmuth Gunther Hein, Korrep. u. stellv. Chordir., Kuhlmannstr. 5. Wolfgang Niederste-Schee, Korrep., Kaiserstr. 101.

**Verwaltung, Kasse usw.** (Anzahl 15): Verwaltung, verbunden mit dem städt. Kulturamt. Verw.-Vorst. Ernst Otto, Stadtoberamtmann, Apfelbaumweg 22. Heinz Hose, Stadtoberinspekt., Mendestr. 7. Julius Eichelhardt, Stadtinspekt., Graf-Haeseler-Str. 6. Ernst Jacobitz, Stadtsekr., Im Grubenfeld 10. Hedwig Försterling u. Aenne Isken, Verw.-Sekr. Mia Bute, Irene v. Robowitz u. Anneliese Senkler, Verw.-Geh. u. Stenotyp. Elsa Bach, Masch.-Schreib. — Kasse: Ludw. Schäfer, Stadtinspekt.,

Dtmd.-Hörde, Am Bruchheck 20. Wilhelmine Rump, Verw.-Geh. Hildegard Dicke, Kass. Karl Lewe, Betr.-Assist. — Hausverwaltung: Richard Jakobsen, Hausm.

Bibliothekar (Anzahl 1): Edwin Althauser, Kreuzstr. 38.

**Theaterarzt:** Städt. Gesundheitsamt.

**Ehrenmitglieder des Schauspiels:** Edwin Althauser, Kreuzstr. 38. Emil Binder, Neuer Graben 6.

## Darstellende Mitglieder.

**Schauspiel:** Herren (Anzahl 13): Edwin Althauser (s. Ehrenmitgl.) (s. Bibl.). Hans Bogenhardt, Saarlandstr. 78. Martin Flörchinger, Wilh.-Gustloff-Str. 95. Martin Lindemann u. Gerh. Alfons Mathey (s. Spiell.). Eberhard Müller-Elmau, Am Zehnthof 174. Max Nemetz, Wilhelmstr. 49. Robert Olbrück, Wilh.-Gustloff-Str. 95. Helmut Peine, Wilh.-Gustloff-Straße 86. Josef Schmitz, Westfalendamm 59 (Fernspr. 40029). Kurt Söhning, Karl-Kaspereit-Str. 7 (Fernspr. 23471). Hans Winter, Große Heimstr. 70. Egon Zehlen, Am Rondel 2.

Damen (Anzahl 7): Gisa Busch, Straße der SA. 27 a. Carola Erdin, Balkenstr. 42. *F* Elfriede Huster, Burgwall 18. Hanna Liß, Tullstr. 4. Fifi Musil, Fächerstr. 3. Else Reuß, Johannesstr. 16. Hertha Roehmelt, Wilh.-Gustloff-Str. 92.

**Oper und Operette:** Herren (Anzahl 10): Paul Heiermann, D.-Lütgendortmund, Provinzialstr. 175. Karl Leibold, Heiliger Weg 27. Julius Lichtenberg, Gutenbergstr. 39 (Fernspr. 22961). Will Ribbert, Kaiserstraße 101. Erhard Riemer, Sonnenstr. 38. Hans Schröck, Tewaagstraße 1 (Fernspr. 40105). Josef Schwarz, Lindenhof. Willi Wagner, Prinzenstr. 15. Emil Walter, Kronprinzenstr. 132. Heinz Zutavern ⚔, Westenhellweg 91/93.

Damen (Anzahl 10): Melitta Amerling (a. G.). Grete Ackermann, Kronenstr. 15 (Fernspr. 21904). *F* Juliane Doederlein, Adolf-Hitler-Allee Nr. 20 (Fernspr. 27615). Beatrice Fischer, Nikolaistr. 25. Käthe Maas, Dtmd.-Derne, Dörnenstr. 2. Marta de Marco, Wilh.-Gustloff-Str. 20 Gerda Müller, Skagerrakstr. 27. Trude Naumann, Lindemannstr. 1. *F* Renate Specht, Hans-Holbein-Str. 19 (Fernspr. 52747). Regine Schulte, Baumstr. 37.

**Spielwarte und Einhelferinnen** (Anzahl 4): Willi Dümpel, Spielw. d. Sch., Betenstr. 29 (Fernspr. 26364). Bernhard Lauschek Spielw. d. Op. u. Optte., Saarbrücker Str. 41. Eva Kamps, Einh. d. Sch., Gutenbergstr. 7. Helene Heinert, Einh. d. Op. u. Optte., Betenstr. 12.

**Tanz** (2 Herren, 8 Damen): Gertrud Steinweg (s. Tanzm.). Oskar Arzberger, Helle 9, u. Nicolay Tietze, Solotänz. Anny Kienitz, I. Solotänz., Metzer Str. 11 (Fernspr. 21393). Ilse Schlüpmann, II. Solotänz., Feldstr. 45. Christa Beyer, Metzer Str. 2, Erika Budy, Königswall 78, Hanni Felkendorff, Kolmarer Str. 10, Hanna Hasselfeldt, Kreuzstr. 41, Annemarie Lortz, Kreuzstr. 119, u. Margot Mielke, Schwanenwall 29.

**Chormitglieder:** Herren (Anzahl 16): I. Tenor: Johann Draht, Osterholzstr. 71. Willy v. d. Heiden, Wilh.-Gustloff-Str. 9 · Walter Hermes, Kl. Beurhausstr. 5. Walter Lohrmann, Am Bertoldshof 3. Robert Wupper, Hüttemannstr. 67. II. Tenor: Emil Heinrich, Nordstr. 43. Bruno Metzenthin, Straße der SA. 50. August Staerck, Poststr. 44. I. Baß: Heinrich Hockermann, Missundestr. 63. Heinrich Jörissen, Bruderweg 62. Helmut Schock, Präsidentenstr. 4. Karl Seiler, Große Heimstr. 68. II. Baß: Hans Becker, Düsseldorfer Str. 20½. Josef Eilebrecht, Missundestr. 47. Wilhelm Neumann, Werderstr. 13. Erich Wolf, Nettelbeckstr. 7.

Damen (Anzahl 16): I. Sopran: *F* Hanna Betz, Westenhellweg 82a. *F* Hertha Büngeler, Schillingstr. 24. *F* Lena Longard, Ostenhellweg 62. Liesel Meyer, Düppelstr. 47. *F* Else Peukert-Rössig, Straße d. SA. 56. *F* Grete Schantz, Droste-Hülshoff-Str. 9. Emmy Stübe, Poststr. 31. II. Sopran: *F* Milly Anacker-Koeppen, Große Heimstr. 64. *F* Emmy Demmer, Gildenstr. 4. Aenne v. Dorf, Heiliger Weg 65. Helma Forger, Dortm.-Husen, Denkmalstr. 13. I. Alt: Erika Pflug, Schillingstr. 22. Thea Siegmann, Dortm.-Hörde, Dessauer

Straße 2. Ada Weyher. Vinckestr. 5. II. Alt: *F* Hanna Knoke, Franziskanerstr. 25. Erny Kuhlmann, Ziethenstr. 7.

**Städt. Orchester** (59 Mitgl.): Leitung: Prof. Wilhelm Sieben, Gen.-Mus.-Dir. I. Violine: Fritz Enzen, I. Konzertm.; Peter Klöcker, II. Konzertm.; *Hermann Hirsch, *Reinhold Jung, *Karl Klemens, Erich Rodenbrügger, *Hermann Otto, Ewald Dressel, Wilh. Schroer. II. Violine u. Vorgeige: *Hans Brinkmann, *Friedrich Maar, *Heinrich Rode, *Karl Semler, Franz Seydel, *Alfred Zimmermann. Bratsche: *Adolf Pörsken (I. Solobr.), *Bruno Nolte (I. stellv. Solobr.), *Ernst Proske, *Kurt Zocher. Cello: *Karl Roser (I. Solocell.), *Rudi Evler (II. Solocell.), *Emil Markus, Walter Clement. Contrabaß: *August Friese, *Leopold Malmurowicz, *Johann Müller. Flöte: *Heinrich Oldörp (I.), *Otto Peters (stellv. I.), Karl Beier (II.). Oboe: Hans Ebert (I.), Fritz Oelke (stellv. I.), *Georg Balde (II.). Klarinette: *Paul Steyer (I.), Rich. Frick (stellv. I.), *W. Fiene (II. u. Baßklar.). Fagott: *Willi Bamler (I.), *Hans Leypold (stellv. I.), *Ferdinand Fuhrmann (II. u. Kontrafag.). Horn: *Willy Thomas (I.), *Georg Leisentritt (stellv. I. u. III.), *Albin Prüfer (III. u. stellv. I. Horn), *Edwin Otto u. *Georg Strutz (II. Horn). Trompete: *Alfred Sturm (I.), Andreas Frank (III. u. stellv. I.), *Hans Iselin (II.). Posaune: *Albert Stark (I.), Johann Justus (II. stellv. I.), *Walter Fleck (II.), *Fritz Maaß (Baßposaune). Tuba: . . 1. Pauke: *Paul Stiller. Pauke u. Schlagzeug: *Erwin Rebhan. Große Trommel u. Schlagzeug: *Fritz Stein. Harfe: *Bernh. Spaan. Orchesterwart: Franz Leppin. Orchesterdiener: Aug. Dröge.

Die mit einem * Bezeichneten sind Städt. Kammermusiker.

**Techn. Bühnenvorstände** (Anzahl 8), **techn. Mitglieder** (Anzahl 109): A. Techn. Bühnenvorstände (Anzahl 8): Fritz Roggentin, Bühneninspekt., Paul-Paßmann-Str. 17. Fritz Braunstein, Belinspekt., Kühnstr. 1½. Karl Hammesfahr, Maschm., Jos.-Cibulski-Str. 5. Friedr. Freund, Leit. d. Malersaals u. I. Thmal., Schönhauser Str. 21. Heinz Huck, Belm., Wittelsbacher Str. 15. Otto Nistler, Thoberfris., Burgwall 27. Hans Obermeier, Gewandm., Josefstr. 3. Alfred Pürschel, Thm., Im Dreieck 4. B. Technisches Personal: 1. Bühne (Anzahl 29): Heinrich Bellwinkel, Emil Bergmann, Josef Buschmeyer, Hans Dähne, Karl Döller, Robert Franke, Heinrich Gräbe, Max Kluge, Emil Köppinghoff, Karl Koppelrath, Emil Lochthofen, Heinrich Melcher, Heinrich Meyer, Karl Ohm, Leopold Radatz, Karl Rading, Johann Römermann, Julius Sander, Heinrich Schmitz, Albert Scholz, Klemens Schröder, Felix Voglmayr, Josef Wiesemann, Schrein. u. Bühnenarb. Max Wortmann, Schnürm. Peter Strauß u. Georg Kreke, Geräteverw. Oskar Schumacher, I. Dek. Hans Pingel, Fritz Thomas, Polst. 2. Beleuchtung (Anzahl 7): Paul Benkert, Hermann Essig, Max Lübbermann, Heinrich Meierling, Robert Nebe, Karl Ruez u. Heinrich Weitfeld, Bel. 3. Maler (Anzahl 4): Erich Ludwig, I. Thmal. Alfr. Vogel, Thmal. Hans Heide, Thmal.-Lehrling. *F* Marie Göring, Näherin. 4. Schneiderei (Anzahl 18): *F* Elisabeth Voß, Obergewandm. Bertha Erny, *F* Anna Junghenn, Klara Schäfer, Käthe Stein, *F* Ilse Stein, *F* Antonie Witzak, Schneid. u. Ankleid. Hedwig Hohlsiepe, Putzm. u. Ankleid. Emilie Kötting, Waschfrau. Paulus Kalbe u. Franz Mönning, Obergewandm. Friedr. Schmidt, Zuschneid. Jos. Ebbers, Aug. Edler, Herm. Horstkotte, Oskar Nierhoff u. Bernh. Tewes, Schneid. u. Ankleid. Gustav Thiemann, Schuhm. 5. Friseure (Anzahl 4): Willi Jansen, Bruno Schwarz, Trude Hutfilker u. *F* Maria Oeking. 6. Heizung u. Schlosserei (Anzahl 4): Wilh. Lüttke, Oberheizer. Ernst Buddenberg, Bruno Bülow, Walter Reck, Schlosser u. Heizer. 7. Hausmitglieder (Anzahl 11): Karl Daube, Pförtn. Heinr. Sänger, Wächter. Karl Will, Bote. 8 Putzfrauen. Türschließer u. Kleiderablage-Mitglieder (Anzahl 32): 11 Schließer u. 21 Garderobenfrauen.

**Neuheiten:** Sch.: E.: Der Ritt ins Reich. U.: Günstlinge. E.: Gustav Wasa. Op.: E.: Ero der Schelm. Romeo und Julia. Friedenstag.

**Zeitungen** (Besuche verbeten): W. L. Z. — Rote Erde. Tremonia. Rhein.-Wesf. Zeitung.

**Gaststätten:** Deutsches Haus. Fürstenhof. Römischer Kaiser. Corso. Lindenhof. Stade. Rheinischer Hof. Burghof. Löwenhof. Gewerbeverein. Ratskeller. Ritter. Grafenhof. Biedermeier. Finis. Beckmann. Restaurant zum Stadttheater. Nordstern.

**Hotels:** Römischer Kaiser. Lindenhof. Union-Hotel. Rheinischer Hof. Kaiserhof. Burghof. Hotel zum Goldenen Löwen.

**Bemerkenswertes:** Durchschnittspreis für 1 möbl. Zimmer 20—30 RM., für 2 möbl. Zimmer 50—60 RM., mit Küche, evtl. Kochgelegenheit 80—100 RM.

Für unmöbl. Wohnungen von 2 Zimmern 40—60 RM. Volle Verpflegung 80 bis 100 RM. Mittagstisch 0,80—1,50 RM.

**Reichstheaterkammer — Fachschaft Bühne:** Arbeitsausschuß: Josef Schmitz, Obm. Wilhelm Neumann, Obm.-Stellv. Aug. Staerck, Kassenw. Heinz Huck, Anny Kienitz, Willi Moog, Beis. — 99 Mitglieder der Reichstheaterkammer.

Nichtengagiert, aber angeschlossen: Grete Almstedt, Emil Binder, Gretel Cörmann, Walter Haumann, Barbara Häffner, Edmund Iblacker, Else Inera-Lindemann, Heinz Langer, Max Laumen, Lore Müller, Gerda Kuntzsch-Müller, Elli Naß, Hildegard Paulig, Richard Thalheim, Paul Warschawski.

Vertrauensmänner: Heinz Huck, Joseph Schmitz, Josef Wiesemann.

## II. Gastspielbühne. Märkische Str. 173. (Fernspr. Verwaltung 41627.)

**Eigentümer und Rechtsträger:** Dir. Heinz Selzer.

**Direktion:** Dir. Heinz Selzer, Märkischestr. 173, führt die Oberspiell.

Doppelvorstellungen und Abstecher finden statt.

**(Die darstellenden Mitglieder werden von Fall zu Fall verpflichtet.)**

## III. Olympia-Theater (Sommerspielzeit). Burgwall 9. (Fernspr. 32233).

(Das Theater faßt 1497 Personen. Stromart: Gleichstrom. Betriebsspannung: 110 Volt. Spielzeit: Ende Juni 1939 bis Ende September 1939.)

Reichspropagandaamt: Gau Westfalen-Süd, Sitz Bochum.
Landesleiter d. RThK.: Gau Westfalen-Süd, Sitz Bochum.
Zuständiges Bezirks-Schiedsgericht: V Köln a. Rh.

**Eigentümer:** Die Stadt.

**Rechtsträger und Pächter:** Hans Holtschneider.

**Betriebsführung:** Das Theater wird vom Pächter in gewerblicher Form betrieben.

**Direktion:** Dir. Hans Holtschneider (Fernspr. 32233), führt die Oberspiell.; zugl. Dir. des Operett.-Theaters (Winterspielz.) in Duisburg.

Doppelvorstellungen fanden statt.

**Bühnenvorstände** (Anzahl 2): Rolf Enger, Spiell. d. Optte. Andreas Helfen, Bühnenbildn.

**Musikvorstände** (Anzahl 1): Werner Gaßmann, I. Kpllm.

**Verwaltung, Kasse usw.** (Anzahl 8): Francis Holtschneider, Kanzleivorst. Berta Doll, Sekr. Margarete Kötter, Bibl. Maria Koch, Kass. Hans Leygraf, Kontr. Fritz Holtschneider, Inspekt. Hans Heimann, Hausw. Karl Monning, Thdien.

**Theaterarzt:** Dr. Schildt. **Rechtsbeistand:** Rechtsanw. Schucht.

### Darstellende Mitglieder.

Herren (Anzahl 8): Albert Badewitz, Hans Baumann, Paul Clemens, Rolf Enger(s. Spiell.), Gerd Hecker, Hans Lindbichler, Georg Mahnke, Erich Schmude.

Damen (Anzahl 8): Dorle Dreysel, Ulli Engel, Leni Kircheisen, Elsbeth Kölzig, Irmgard Michaelis, Anni Michels, Aenne Niegemann, Soscha Seibicke.

**Spielwart und Einhelferin** (Anzahl 2): Paul Conradi, Spielw. Elisabeth Hartig, Einh.

**Tanz:** 1 Herr, 8 Damen.

**Chormitglieder:** 8 Herren, 8 Damen.

**Orchester:** 10 Mitglieder.

**Techn. Bühnenvorstände u. techn. Personal** (Anzahl 6): Hans Heymans, Thm. August Cardinal, Bel. Walter Espeleur, Elektr. August Lampe, Gewandm.

**Friseure:** Albert Morgel, Thfris. m. 1 Geh.

# Dresden, I. u. II. Sächsische Staatstheater.

(Fernspr. Verwaltung, Opernkasse, Schauspielkasse 25046.)
Geschäftsstunden von 8 bis 16½ Uhr.
(631 054 Einwohner. Ortsklasse A der Reichsbesoldungsordnung.

**Generalintendanz:** Taschenberg 3, A. 1 (Fernspr. Sammelnr. 24966, 25046).

## I. Opernhaus.

Adolf-Hitler-Platz.

(Es wurde 1870—78 von Semper [Vater und Sohn] erbaut, eröffnet 2. Februar 1878. In den Jahren 1910 bis 1912 wurde es mit einem Kostenaufwande von über 2 Millionen Mark erneuert, mit neuer Bühneneinrichtung und Beleuchtungsanlage [nach System Hasait] versehen. Fassungsraum etwa 1800 Personen.
Stromart: Gleichstrom. Betriebsspannung: 2 × 110 Volt.
Spielzeit: Ganzjährig.)

## II. Schauspielhaus.

Ostra-Allee.

(Es wurde erbaut in den Jahren 1912 und 1913, von den Architekten Lossow und Kühne mit der Bühnen- und Beleuchtungsanlage nach System Linnebach, eröffnet am 13. September 1913 und faßt 1300 Personen.
Stromart: Gleichstrom. Betriebsspannung: 2 × 110 Volt. Spielzeit: Ganzjährig.)

Reichspropagandaamt: Gau Sachsen, Sitz Dresden.
Landesleiter d. RThK.: Gau Sachsen, Sitz Dresden.
Zuständiges Bezirks-Schiedsgericht: I Berlin.
Gemeinnützige Anstalten: Es besteht eine örtliche Pensionskasse.
Besucherorganisationen: NS.-Kulturgemeinde und NS.-Gemeinschaft „KdF.".

**Eigentümer:** Das Land Sachsen.

**Rechtsträger:** Land Sachsen.

**Betriebsführung:** Das Theater wird vom Eigentümer in gemeinnütziger Form betrieben.

**Zuschüsse:** Die Stadt Dresden zahlt einen Beitrag von 35 Prozent des erforderlichen Zuschußbedarfes.

**Generalintendanz:** Mit der Leitung der Generalintendanz beauftragt: Dr. jur Erich Gottschald, Ministerialdirektor, Comeniusstr. 83, A. 19 (Fernspr. 35383).

**Mitglieder der Generalintendanz:** Dr. jur. Friedrich v. Schuch, Stellvertr. d. Gen.-Intend., Dir. d. Verw. d. Staatsth., Johann-Georgen-Allee 27, A. 1 (Fernspr. 26337). Franz Heger, Intendanzrat, Dresden-Blasewitz, Berggartenstr. 9 (Fernspr. 34505).

**Dramaturgische Kanzlei des Schauspiels:** Dramat.: Dr. Hanns-Robert Doering-Manteuffel, Anton-Graff-Str. 5, A. 16 (Fernspr. 60046).

**Verwaltungskanzlei** (Anzahl 13): Taschenberg 3, A. 1, Geschäftszeit: 8 bis ½5 Uhr (Fernspr. Sammeln. 24966, 25046). Hans Rinck, Reg.-Ober-Inspekt. u. Kanzleivorst., Burgsdorffstr. 11, N. 23. Hermann Röhner, Reg.-Ober-Inspekt., Zöllnerstr. 23, A. 16. Fritz Wiese, Reg.-Ober-Inspekt., Charlottenstr. 38, N. 6. Ludwig Spiecker, Verw.-Assist., Chemnitzer Str. 89, A. 27. Robert Hoffmann, Betr.-Mstr., Fritz-Reuter-Str. 59, N. 6. Arno Stein, Radeberg, Pillnitzer Str. 2, Hans Fischer, Kamelienstr. 18, A. 61, Bruno Wolf, Großenhainer Str. 182, N. 23, Otto Liebert, Schloßstr. 25, A. 1, Susanna Jahn, Heinrichstr. 7, N. 6, Charlotte Hälßig, Blasewitzer Str. 18, A. 16, Lieselotte Stolle, Tzschimmerstr. 9, A. 19, Johanna Michael, Wernerstr. 8, A. 28, Kanzleiangest.

**Werbeleitung** (Anzahl 2): Rudolph C. Dellinger, Werbeleit., Kaiserstraße 9, N. 6 (Fernspr. 56484). Erna v. d. Ropp, Kanzleiangest., Augsburger Straße 23, A. 19.

**Hauptkasse** (Anzahl 8): Taschenberg 3, A. 1. Zahlungen von 9 bis 1 Uhr (Fernspr. 24966 u. 25046). Paul Schmieder, Kassendir., Dürerpl. 10, A. 16. Georg Dietrich, Cunnersdorf (üb. Dresden-A. 28), Maikowskistr. 11, Eugen Thümer, Freital-Potschappel, Untere Dresdner Str. 42, u. Rudolf Deicke, Nürnberger Str. 48, A. 24, Reg.-Inspekt. Lothar Leuner, Münchner

Straße 21, A. 24, Rudolf Großmann, Dürerstr. 87, A. 16, Arthur Dietze, Wallotstr. 6, A. 16, u. Ilse Kunert, Pestalozzistr. 21, Kanzleiangest.

**Rechnungsabteilung** (Anzahl 3): Taschenberg 3, A. 1 (Fernspr. 24966, 25046). Geschäftszeit: 9 bis 2 Uhr. August Dotterweich, Hauptkontr., Bischofsweg 30, N. 6 (Fernspr. 50052). Kurt Lorenz, Reg.-Inspekt., Dohnaer Str. 81 , A. 20. Herbert Heinert, Verw.-Assist., Salzg. 4, A. 1 .

**Kasse des Opernhauses** (Fernspr. 25046) (Anzahl 4): Albert Lösche, Reg.-Inspekt., Permoserstr. 8 (Fernspr. 18874). Alexander Flechsig, Verw.-Sekr., Glacisstr. 4, N. 6. Arthur Gebhardt, Kassenangest., Zöllnerpl. 5, A. 16. Hans Posselt, Kassengeh., Sebnitzer Str. 19, N. 6..

**Kasse des Schauspielhauses** (Fernspr. 25046) (Anzahl 3): Fritz Wolf, Thkass., Permoserstr. 7, A. 1. Arthur Gebhardt (s. Opernhauskasse). Max Gotsch, Kassengeh., Devrientstr. 16, A. 1.

**Hauspersonal** (Anzahl 157): Oper: Hugo Dinter, Hausverw., Am Zwingerteich 3, A. 1. Camillo Georgi, Bühnenwachtm., Schloßstr. 25, A. 1, u. Hans Ehrlich, Sebnitzer Str. 19, N. 6, Bühnenw. Johann Wenk, Betriebsm., Hauptstr. 19, N. 6. Richard Dinter, Pförtn., Seminarstr. 14, A. 5. 5 Abendpförtn. Hierüber 24 Türschließer, 39 Kleiderablage -u. Toilettefrauen. 14 Kehrfrauen u.1 Hauswart. — Schauspiel: Georg Püschel, Material- u. Hausverw., Devrientstr. 16, A. 1. Paul Rother, Bühnenoberwart, Pöppelmannstr. 11, A. 1. Karl Gerschler, Wintergartenstr. 63, A. 16. u. Hans Müller, Vorwerkstr. 18, A. 5, Bühnenwarte. Paul Weber, Saxoniastraße 10, A., u. Bernhard Kind, Großeckmannsdorf 47, Pförtn. Hierüber: 16 Türschließer, 37 Kleiderabl.- u. Toilettefrauen, 8 Kehrfrauen u. 1 Hausmann, sowie 1 Abendpförtn.

**Theaterarzt:** Dr. Walter Bremme, Ober-Reg.-Med.-Rat, Laubestr. 44, A. 19 (Fernspr. 34204). Stellv. Theaterarzt:

**Ehrenmitglieder** (Anzahl 14): *F* Minnie Nast, Sächs. u. Anhalt. Kammers., Finnland. Friedrich Plaschke, Sächs. Kammers., Falkensteinpl. 9, A. 19 (Fernspr. 38000). *F* Elisabeth Rethberg, New York. *F* Grete Nikisch, Sächs. Kammers., Kitzeberg über Kiel, Drosselhörn 29 (Fernspr. Kiel 3001). Paul Wiecke, zugl. Ehrenmitgl. d. Deutsch. Nationalth. in Weimar, Berlin-Charl., Fredericiastr. 11. *F* Clara Salbach-Hofmann, Hugo-Göpfert-Str. 11, A. 19. Fritz Vogelstrom, Sächs. u. Reuß. Kammers., Liebigstr. 2, A. 24 (Fernspr. 41606). Dr. Richard Strauß, Garmisch-Partenkirchen. Reinhold Bauer, Schausp., Hepkestr. 38. *F* Liesel v. Schuch, Sächs. Kammers., Mockritzer Str. 6, A. 20 (Fernspr. 41565). Curt Taucher, Sächs. Kammers., Gut Eulenau b. Bad Aibling (Oberbay.). Elisabeth Stünzner, Sächs. Kammers., Reichenbachstr. 33, A. 24 (Fernspr. 43501). Margarete Siems, Sächs. Kammers. i. R., Bad Landeck (Schles.), Haus Siems.

## Oper.

(Fernspr. Sammelnummer 24966 u. 25046.)

**Musikalische Leitung:** Operndir. Gen.-Musdir. Prof. Dr. Karl Böhm, Adolf-Hitler-Platz, A. 1, Staatsoper.

**Büro des Operndirektors:** Gertrud Döhnert, Thsekr., A. 1, Ostra-Allee 21.

**Bühnenvorstände** (Anzahl 5 einschl. 1 ständ. Gast): Prof. Hofmüller, Oberspiell. u. Vortragsmeister, Bautzner Str. 96, N. 6 (Fernspr. 51288). Ludwig Eybisch, Spiell., Münchner Str. 31, A. 24 (Fernspr. 40970). Dr. Gerhard Pietzsch, Dramat., Hospitalstr. 15, N. 6 (Fernspr. 57376). Liselotte Kretschmann, Assist., Nicolaistr. 2 (Fernspr. 61779).

**Musikvorstände** (Anzahl 3): Kurt Striegler, Staatskpllm. u. stellv. Operndir., Bautzner Str. 72b (Fernspr. 57252). Willy Czernik, I. Kpllm., Zittauer Str. 15, N. 6 (Fernspr. 54422). Ernst Richter, Kpllm., Bonner Str. 7, A. 28 (Fernspr. 16392).

**Chorleitung** (Anzahl 1): Ernst Hintze, Chordir. u. Studienleiter, Nieritzstr. 14, N. 6 (Fernspr. 56473).

**Korrepetitoren** (Anzahl 7): Rolf Schroeder ※, zugl. Leit. d. Bühnenmus., Emser Allee 23, Bl. (Fernspr. 35955). Willy Wolff, Zwinglistr. 45, A. 20 (Fernspr. 33222). Hans Zippel, Melanchthonstr. 25, N. 6. Hellmut Wuest, Theresienstr. 18, N. 6 (Fernspr. 57919). Wilhelm Stärk, Zirkusstr. 19, A. 1. Jacob Gernert, Albrechtstr. 37, A. 1. Christian Höfgen, Heynahtsstr. 10, A. 19.

**Tanzgruppenleitung** (Anzahl 2): Valeria Kratina, Tanzm. u. Oberleit. d. Staatsoperntanzes, Neubühlauer Str. 25 (Fernspr. 363196). Walter Kreideweiß, Dir. d. Staatsoperntanzes, Dresd.-Blasewitz, Emser Allee 6 (Fernspr. 55200).

Techn. Direktor: Georg Brandt, Heinrich-Cotta-Str. 4, W. H. (Fernspr. 36673).

**Direktor des Ausstattungswesens:** Prof. Adolf Mahnke, Kaiser-Wilhelm-Platz 4, N. 6 (Fernspr. 53756).

**Trachtenwesen:** Prof. Leonhard Fanto, Dir., Franklinstr. 11 (Fernspr. 41721).

**Operneinhelfer und Opernspielwarte** (Anzahl 6): Michael Steinmann, I. Einh., Vollsackstr. 5, A. 19. Eduard Amberg, Pillnitzer Landstr. 126 (Fernspr. 37405). Arnold Sturm, Münchner Str. 23, A. 24 (Fernspr. 48866). Walter Arnold ※, Viktoriastr. 22, A. 1, Dr. Horst Walter, Reißigerstr. 50, A. 16 (Fernspr. 60697), u. Gerhard Rau ※, Schulgutstr. 28, A. 1 (Fernspr. 15945), Spielw.

## Darstellende Mitglieder.

Herren (Anzahl 20): *Mathieu Ahlersmeyer, Schevenstr. 21, Dr.-Lo. (Fernspr. 36966). Hermann Blasig, Roosstr. 10, Dr.-W. Hirsch. *Kurt Böhme, Bamberger Str. 41, A. 27 (Fernspr. 48047). Robert Büssel, Reuß. Kammers., Ostbahnstr. 27, A. 24 (Fernspr. 41408). *Robert Burg, Comeniusstr. 85, A. 19 (Fernspr. 38859). *Rudolf Dittrich, Königsberger Str. 41, W. H. (Fernspr. 36944). *Ludwig Ermold, Schubertstr. 10, Bl. (Fernspr. 31478). Ludwig Eybisch (s. Spiell.). Hermann Greiner, Schnorrstr. 49, A. 24 (Fernspr. 42895). *Josef Herrmann, Liebigstr. 24, A. 24 (Fernspr. 46200). *Martin Kremer, Sängerstr. 3, N. 6 (Fernspr. 53167). *Hanns Lange, Nürnberger Str. 50, A. 24 (Fernspr. 42176). *Sven Nilsson, Leutweinstr. 2, A. 20 (Fernspr. 43418). *Torsten Ralf, i. Th. zu. erfr. Jan Rittel, Wintergartenstr. 65, A. 16. *Arno Schellenberg, Hermann-Prell-Str. 3, Lo. (Fernspr. 37624). Serge Smirnoff, Nürnberger Str. 32, A. 24. *Heinrich Tessmer, Wiener Str. 27, A. 1 (Fernspr. 47786). Willy Treffner, Altenzeller Str. 8, A. 24 (Fernspr. 46000). Karl Wessely, Klotzsche, Königsbrücker Str. 99 (Fernspr. 68367).

Damen (Anzahl 16): **F* Maria Cebotari, Berlin-Charl., Hessenallee 12. *Hilde Clairfried, Kaitzerstr. 60, A. 27 (Fernspr. 48630). *Marta Fuchs, Berlin-Wilm., Kaiserallee 27 (Fernspr. Berlin 863438). Christel Goltz, Rigaer Str. 16 W. II. (Fernspr. 363277). *F* Margarete Herbst, Feldherrenstr. 56, A. 16 (Fernspr. 61680). *Helene Jung, Theresienstr. 20, N. 6 (Fernspr. 57070). **F* Inger-Karén, Bamberger Str. 47, A. 27 (Fernspr. 47716). *F* Jessyka Koettrik, Beethovenstr. 3, A. 20 (Fernspr. 47329). *Angela Kolniak, Lothringer Weg 3, Bl. (Fernspr. 35857). *F* Elisabeth Reichelt, Sonnenleite 31, Dr.-W. Hirsch (Fernspr. 363110). *F* Elisabeth Collenbuschstr. 24, W. H. (Fernspr. 36715). **F* Erna Sack, Heubner Str. 9, A. 19 (Fernspr. 32600). **F* Margarete Teschemacher, Angelikastr. 14, N. 6 (Fernspr. 57287). Elfriede Trötschel, Münchner Str. 15, A. 24 (Fernspr. 45254). **F* Elsa Wieber, Lüderitzstr. 1 (Fernspr. 29504). *F* Anni Willner, Ostra-Allee 29, A. 1

* Sächsische Kammersänger bzw. Sächsische Kammersängerin.

**Ständige Gäste** (Anzahl 3): Heinz Arnold, Oberspiell. d. Op. Tino Pattiera, Bernhardstr. 30, A. 24 (Fernspr. 45186). Joachim Sattler, Kammers., Hamburg.

**Tanzgruppe** (7 Herren, 25 Damen): Valeria Kratina, Tanzm. u. Oberleit. d. Staatsoperntanzes (s. Tanz-Ltg.). Dir. d. Staatsoperntanzes: Walter Kreideweiß (s. Tanz-Ltg.).

Solotänzerinnen: Vera Mahlke, I. Solotänz., Räcknitzstr. 11, A. 1 (Fernspr. 14000). Hilde Schlieben, Neumarkt 4, A. 1 (Fernspr. 28961). *F* Johanna Schlenker-John, Albertpl. 10, N. 6 (Fernspr. 56440).

Solotänzer: Gino Neppach, Collenbuschstr. 24, W. H. (Fernspr. 363140). Fritz Schulz, Gußmannstr. 16, A. 20 (Fernspr. 41842). Robert Mayer, Löwenstr. 11, N. 6 (Fernspr. 53235).

Vortänzer und Vortänzerinnen: Dorothea Weis, Reichenbachstr. 19, A. 24 (Fernspr. 43571). Lotte Schmieder, Freiberger Str. 37, A. 1. Linnie Ferrik, Plattleite 17, W. H. (Fernspr. 37426). Heinz Dittrich, Bürgerwiese 18, A. 1.

Tänzerinnen: Eva Dathe, Löbtauer Str. 30, A. 5 (Fernspr. 29772). Ella Sklenka, Gutenbergstr. 5, A. 16. Grete Witaschek, Permoserstraße 9, A. 1. Alice Janda, Cranachstr. 1, A. 1 (Fernspr. 14944). Hildegard Grießbach, Uhlandstr. 28, A. 24, *F* Hedwig Sturm, Münchner Str. 23, A. 21 (Fernspr. 48866). *F* Lieselotte Krause, Dürerstr. 91, A. 16. *F* Elfriede Trötschel, Lüttichaustr. 11, A. 1. Dora Fleischer, Plauenscher Pl. 2 (Fernspr. 11823). Gerda Petzold, Borsbergstr. 23, A. 19 (Fernspr. 32862). Adelheid Scharf, Mozartstr. 4, A. 20. Gerda Schlicht, Melanchthonstr. 25, N. 6. Christa Schulze, Wurzener Str. 33, N. 23. *F* Elly Stejskal, Leipziger Straße 137, N. 30. *F* Marianne Lätsch-Tübel, Bischofsweg 10, N. 6. *F* Eva Reißmann-Tuerschmann, Hepkestr. 36 (Fernspr. 27054). Annelies Agunte, Hauptstr. 19, N. 6 (Fernspr. 56808). Ruth Walter, Malmédystr. 20, A. 38. Eva Czwordon, Rehefelder Str. 17, N. 23.

Tänzer: Till Kentore, Löwenstr. 11, N. 6 (Fernspr. 53235). Kurt Brüning, Bürgerstr. 13, N. 23, Sylvester Zasada, Bürgerwiese 22, A. 1 (Fernspr. 22952).

**Opernchor:** Chordir.: Ernst Hintze, Nieritzstr. 14 (Fernspr. 56473).

Herren (Anzahl 36): I. Tenor: Walter Ackermann, Reickerstr. 104. Hans Delenda, Liegau b. Radeberg (Sa.), Langebrücker Str. 144. Carl Hagemann, Marienschachtweg 22. Franz Hilscher, Haenel-Clauß-Str. 62. Richard Koß, Heynathstr. 13. Hanns Meinert, Rabenauer Str. 13. Karl Pfleger, Salzgasse 6. Fritz Platz, Menageriestr. 12 (Fernspr. 19562). Carl Renner u. Jakob Schaaf, Wormser Pl. 1. Anton Scheurich, Marstallweg 3 Jakob Velden, Permoserstr. 6. II. Tenor: Ewald Babin, Kl. Packhofstr. 2b. Nicolaus Hermanns ⚔, Hammerstr. 2 (Fernspr. 60363). Bruno Jensen, Pestizer Str. 9. Heinrich Naubereit, Hepkestr. 48. Hans Rudolph, Rankestr. 4. Oskar Stranz, Klopstockstraße 56 (Fernspr. 14955). Aloys Walbeck, Ostra-Allee 17. Paul Zschokke, Am Zwingerteich 1 (Fernspr. 19802). I. Baß: Wilhelm Bungies, Könneritzstr. 11. Erich Händel, Miltitzer Str. 10 (Fernspr. 66330). Karl Lemke, An der Herzogin Garten 2. Hans Löbel, Pöppelmannstr. 9. Carl Lohse-Hellmuth., Haydnstr. 17. Ludwig Roth, Liegau b. Radeberg, Schönborner Weg 6. Hans Schneider, Ludendorffufer 7. Hermann Zeiler, Vollsackstr. 5. II. Baß: Wilhelm Pellen, Salzgasse 6. Edmund Przywara, Winterbergstr. 86e. Carl Rach, Borthener Str. 2. Gustav Reuter, Pöppelmannstr. 9. Fritz Sünderhauf ⚔, Gr. Meißner Str. 2. Peter Tusché, Blumenstr 90 (Fernspr. 63391). Johannes Werner, Blumenstr. 18b. Walter Zimmermann (zugl. Chorwart), Radebeul, Kantstr. 19 (Fernspr. 73777).

Damen (Anzahl 42): I. Sopran: Charlotte Becker, Körnerplatz 4 (Fernspr. 36632). *F* Elisabeth Beckert-Weise, Heisfelder Str. 6. *F* Helene Bloß-Meerheim, Elisenstr. 56. Edith Dietrich, Elisenstr. 56 (Fernspr. 64432). *F* Erna Döhler, Abekenstr. 28. *F* Minna Faust, Schrammsteinstr. 13b. Elfriede Gerber, Am Zwingerteich 1 (Fernspr. 19802). Martha Höckel-Zschoge, Hartigstraße 13. Luise Köhler, Blasewitzer Str. 18. Helene Kühn, Fürstenpl. 3. Käthe Lippel, Niederwaldstr. 26 (Fernspr. 31140). Alice Matzke, Augsburger Straße 65. *F* Johanna Medek-Schwarz (zugl. Chorwart), Kronprinzenplatz 14 (Fernspr. 15721.) Charlotte Schlenker, Kl. Packhofstr. 1b. Mary Schmid, Struvestr. 38. Eva Schubert, Comeniusstr. 43. Ruth Seeger, Krenkelstr. 12 (Fernspr. 35340). Elsa Seiter, Klotzsche, Goethestr. 25 (Fernspr. 68750). *F* Charlotte Thiele-Lemke, An der Herzogin Garten 2 (Fernspr. 27331). II. Sopran: *F* Erika Bergerhoff-Rüger, Semperstr. 15 (Fernspr. 42396). Katharina Bruns, Pfotenhauerstr. 82. Erna Frese, Uhlandstr. 29. *F* Irene Kuntze, Wilhelminenstr. 4 (Fernspr. 51616). Alice Liebeskind, Güterbahnhofstr. 11. Gertr.

Matthes, Melanchthonstr. 7. *F* Tilly Naumann, Martin-Luther-Platz 1. *F* Margarethe Nusser, Feldherrnstr. 2. Olga Schlegel, Lüttichaustr. 27. Emmy Wehrle, Blumenstr. 18 A. Alt: *F* Lucia Dölitzsch, Schubertstr. 19 (Fernspr. 30880). Charlotte Ganke, Seidnitzer Str. 6. Marianne Gersfeld, Rugestr. 8. *F* Susanne Kühne, Melanchthonstr. 8. Gudrun Rörig, Jägerstr. 37 (Fernspr. 51545). Irene Schork, König-Albert-Str. 12. II. Alt: Erna Bellmann. Irma Ehrlich, Altplauen 12. Charlotte Gedlich, Kamelienstr. 13 (Fernspr. 61871). Lotte Hieke, Holbeinstr. 2. *F* Frieda Schmidt, Pöppelmannstr. 11. *F* Paula Seiring, Stephanienstr. 13. *F* Bertel Sünderhauf-Will, Gr. Meißner Str. 2 (Fernspr. 55965).

## Schauspiel.

(Fernspr. 24966 u. 15046.)

**Schauspieldirektor:** Rudolf Schröder, zugl. Oberspiell., Zwintscher Straße 1, W. H. (Fernspr. 36553).

**Bühnenvorstände** (Anzahl 2): Dr. Karl Hans Böhm, Haenel-Clauß-Straße 10, A. 19 (Fernspr. 39855), u. Georg Kiesau, Schweizer Str. 3, A. 24 (Fernspr. 45985), Oberspiell.

**Musikdirektor:** Bernhard Eichhorn, Kaitzerstr. 10, A. 24 (Fernspr. 46751). Josef Hönig, Korrep., Radebeul 2, Moritzburger Str. 14 (Fernspr. 71462).

**Kanzlei:** Frida Leonhardt, Kanzleiangest., Cottaer Str. 3b, A. 5.

**Schauspiel-Spielwarte** (Anzahl 3): Wilhelm Piltz, Oberspielw., Bankstraße 10, A. 1 (Fernspr. 23690). Gustav Feidler, Großenhainer Str. 190, N. 23. Fritz W. Reißmann, Hilfsspielw., Hepkestr. 36, A. 19.

**Schauspiel-Einhelferinnen** (Anzahl 3): Lina Neumann, Ferdinandstr. 3, A. 1. *F* Käthe Randolph, Bautzner Str. 65, N. 6. *F* Gabriele Otto-Wackwitz, Zöllnerstr. 19, A. 16.

### Darstellende Mitglieder.

Herren (Anzahl 28): Reinhold Bauer, Ehrenmitgl. d. Sächs. Staatsth., Hepkstr. 38, A. 19. Karl Heinz Bernhardt, Johann-Georgen-Allee 19, A. 1. Walter Bruns, Stephanienstr. 47, A. 16. Bruno Decarli, Hellerau, Am Sand Nr. 6 (Fernsprecher 68330). Herbert Dirmoser, Reichenbachstraße 53, A. 24 (Fernsprecher 48823). Gustav Feidler (s. Spielw.). Peter Hamel, Bernhardstraße 44, A. 24 (Fernspr. 42610). Alfred Heldenmaier (zugl. Komp.-Insp.), Permoserstr. 10, A. 1. Werner Hessenland, Haenel-Clauß-Str. 7, A. 19 (Fernspr. 35442). *Paul Hoffmann, Franz-Liszt-Str. 13, A. 20 (Fernspr. 46686). Waldemar Jacobi, Große Meißner Str. 11, N. 6. Gert Keller, Langemarckstr. 76, A. 24 (Fernspr. 48946). Martin Kleber, Laubinger Str. 64, A. 36. *Willy Kleinoschegg, Carlowitzstr. 44, A. 19 (Fernspr. 30561). Heinz Klingenberg, Bayreuther Str. 22, A. 24 (Fernspr. 40063). *Walther Kottenkamp, Küntzelmannstr. 5, W. H. (Fernspr. 37742). Walter Liedtke, Kaitzer Str. 131, A. 27. *Fiedrich Lindner, Nordstr. 14, N. 6 (Fernspr. 53200). Alfons Mühlhofer, Winterbergstr. 86 h. A. 20 (Fernspr. 33047). Frank Ostwald, Max-Klinger-Str. 1, A. 20. Wolf Paetow, Schneebergstr. 23, A. 19. Paul Paulsen, Münchner Str. 29, A. 24 (Fernspr. 40691). Wilhelm Piltz (s. Spielw.). *Erich Ponto, Wiener Str. 31, A. 1 (Fernspr. 45669). Gothart Portloff, Bamberger Str. 43, A. 27 (Fernspr. 48937). Luis Rainer, Langemarckstr. 43, A. 24 (Fernspr. 47543). Fritz W. Reissmann (s. Spielw.). Horst Bogislaw von Smelding, Königsbrücker Str. 15, N. 6 (Fernspr. 53260). Christian Schmieder, Bamberger Str. 35, A. 27 (Fernspr. 43382). Erich Wengefeld, Pohlandstr. 14, A. 19.

Damen (Anzahl 13): *F* Gerda Basarke, Hannel-Clauß-Str. 8, A. 19 (Fernspr. 34024). Manja Behrens, Lindeng. 6, A. 1 (Fernspr. 18895). **F* Stella David, Carlowitzstr. 14, A. 19 (Fernspr. 31041). **F* Antonia Dietrich-Linz, Heubnerstr. 9, A. 19 (Fernspr. 32451). Virginia Dulon, Langemarckstr. 33, A. 24 (Fernspr. 42781). Lotte Gruner, Comeniusstr. 85, A. 19 (Fernspr. 35868). *F* Carla Hacker, Bismarckpl. 12, A. 24 (Fernspr. 46106). Edith Jamrath, Sängerstr. 5, N. 6 (Fernspr. 50152). Hedda Over-

beck, Stübelallee 37, A. 19 (Fernspr. 33790). *F* Alice Verden, Wiener Straße 31 (Fernspr. 41033). *F* Edna Vihrog, Schrammsteinstr. 13 c, A. 19. *F* Grethe Volckmar-Blume, Rugestr. 9, A. 24 (Fernspr. 48633). Gerda Zinn, Memelstr. 12, W. H. (Fernspr. 363156).

* Sächs. Staatsschauspieler bzw. Staatsschauspielerin.

**Staatskapelle** (127 Mitgl.): Generalmusikdir. (zugl. Operndir.): Prof. Dr. Karl Böhm. Staatskpllm.: Kurt Striegler (zugl. stellv. Operndir.). I Kpllm.: Willy Czernik. Kpllm.: Ernst Richter (s. Musikvorst.).

**Instrumental-Musik:** Violinisten: I. Konzertm.: Prof. d. M. Rud. Bärtich, Anton-Graff-Str. 19, A. 16 (Fernspr. 62998). Jan Dahmen, Prof., Comeniusstraße 95, A. 16 (Fernspr. 33248). Willibald Roth, Weißer Hirsch, Memelstr. 29 (Fernspr. 363284). II Konzertm.: Willy Reiner, Otto-Pilz-Straße 9 (Fernspr. 41123). — Kammervirtuosen: Josef Lederer, Otto Wunderlich u. Willy Janda. — Kammermusiker: Karl Wagenknecht, Rudolf Kupfer, Franz Lucke, Hans Morgenstern, Arthur Wehnert, Arthur Gebauer, Max Scherzer, Oskar Brosche, Kurt Liersch, Arthur Tröber, Paul Krüger, Otto Macht, Adolf Fricke, Paul Lange-Frohberg, Rudolf Ulbrich, Gerhard Wagner, Hans Carl, Kurt Strelewitz, Egon Steglich, Erich Mühlbach. — Vertragsangestellte: Bruno Knauer, Engelbert Dengler, Gerhard Schneider, Fritz Döring, Erich Krüger, Rudolf Zschetzsching, August Baum, Gerhard Richter, Erich Muck.

Bratschisten: Kammervirt.: Georg Seifert, Paul Hammer. Kammermus.: Arthur Eller, Oskar Geier, Paul Jensen, Rudolf Beckert, Herbert Ronnefeld. Vertragsangestellte: Hans Riphahn, Kammermus.; Friedrich Franke, Erich Götze, Gerhard Riedel.

Violoncellisten: Karl Hesse, I. Konzertm., Carolastr. 10 (Fernspr. 12032). Kammervirt.: Arthur Zenker, Fritz Sommer, zweiterster Soloviolloncellist. Kammermus.: Siegfr. Große, Franz Schmidt, Aloys Hahn-Kabela, Oswin Rhede. Vertragsangestellte: Karl Grosch, Willy Zwingmann. Kammermusiker Rudolf Kuntze.

Kontrabassisten: Kammervirt.: Alwin Starke u. Richard Schulze. Kammermus.: Alfred Gläßer, Hans Keyl, Arno Pohl, Moritz Kleinert, Emil Fröbel, Erich Thierbach, Franz Hedel. Vertragsangestellter: Willy Heinze.

Flötisten: Kammervirt.: Arno Bräunling u. Fritz Rucker. Kammermus.: Rich. Mahler, Otto Büchner, Paul Scheffel, Arno Birr.

Oboisten: Kammervirt.: Joh. König u. Walter Geske. Kammermus.: Kurt Paetzold, Karl Lüddeke. Vertragsangestellte: Horst Tübel, Hans Brückner.

Klarinettisten: Kammervirt.: Arthur Richter u. Karl Schütte. Kammermus.: Wilhelm Nöthlich, Karl Kötzschau, Gustav Hoppe. Vertragsangestellter: Philipp Klauer.

Fagottisten: Kammervirt.: Herm. Götze. Kammermus.: Arth. Gottschald. Vertragsangestellte: Hans Wappler, Kurt Rülke, Herbert Heyde. Emil Genßler.

Waldhornisten: Kammervirt.: Paul Plötner, Wilh. Wirrmann u. Theodor Schenk. Kammermus.: Bruno Hildebrand, Fritz Lippel. Vertragsangestellte: Kammervirt.: Max Zimolong, Paul Fichtler, Herbert Dreßler u. Paul König.

Trompeter: Kammervirt.: Wilhelm Simon. Kammermus.: Hellmuth Hiekel, Wilhelm Jänchen. Vertragsangestellte: Wilhelm Müller u. Walter Uhlemann.

Posaunisten: Kammermus.: Reinh. Arnold, Richard Müller, Joh. Gunkel, Otto Nentwig. Vertragsangestellte: Kammervirt.: Alois Bambula, Alfons Orpky.

Tuba: Kammervirt.: Kurt Kretschmer. Vertragsangestellter: Heinz Forker.

Pauker: Kammervirt.: Heinr. Knauer. Kammermus.: Heinr. Stein.

Harfe: Kammervirt.: Artur Gottschalk u. Heinrich Schlie.

Schlagzeug: Albert Müller u. Reinhold Lange. Vertragsangestellte: Erich Ockert, Kurt Norden.

Kapellgehilfen: August Busse, Otto Uschner.

**Ehrenmitglied der Staatskapelle:** Georg Wille, Prof. d. M., I. Konzertm. i. R., Berlin-Klein-Machnow, Zehlendorfleite Nr. 66.

**Theater- und Bühnenmusiker:** Rolf Schroeder, Dirig. d. Bühnenmusik im Opernh., Emser Allee 23 (Fernspr. 35955). Theatermusiker: *Erich Müller u. *Albert Wiesner. Heinz Goebe. *Erhard Pupke. (*Zugl. Notisten.)

**Techn. Bühnenvorstände** (Anzahl 10), **techn. Mitglieder** (Anzahl 191): Opernhaus (Anzahl 110): (Fernspr. 24966 u. 25046): Georg Brandt, techn. Dir. Walter Heyde, Betriebsassist. Oskar Herrfahrt, techn. Betr.-Oberinspekt. (Fernspr. 57205). Georg Hänsel, techn. Betriebsleit. Wolfgang Wenzel, Thm.

Hans Richter, Belinspekt. Max Marschner, Oskar Einhorn, Emil Fritzsche, Hugo Runschke, Paul Schaller, Otto Wolf u. Hermann Matthes, Betriebsoberm. Emil Klinke, Ernst Schneider, Arthur Heyne, Karl Risse, Johannes Rietscher, Karl Wahl, Franz Kühne, Alfred Gast u. Franz Lehmann, Betriebsm. Kurt Kubenz, Karl Wesely u. Kurt Forbiger, Feuerwehroberwachtm.

Schauspielhaus (Anzahl 81) (Fernspr. 24966 u. 25046): Georg Brandt, techn. Dir. (s. a. Opernh.). Paul Große, Betriebsassist. Albert Ruhig, techn. Betr.-Oberinspekt. Alex. Stoischek u. Franz Lommatzsch, techn. Betriebsleiter. Oswald Thilo, Bühneninspekt. Arthur Donath, Thm. Albert Lindner, Paul Görlich, Karl Heller u. Willy Ullmann, Betriebsoberm. Willy Heinze, Beloberm. Erich Gerschner, Belm. Paul Schumann, Otto Albinus, Guido Grundig, Willy Bibrack, Richard Teichert, Martin Hübner, Feodor Zeibig, Martin Hache, Franz Angermann, Ernst Lebelt, Max Hempel u. Paul Trommer, Betriebsobm. Max Thiers, Reinh. Mai u. Johannes Riedel Feuerwehroberwachtm.

Ausstattungswesen der Staatstheater (Oper u. Schauspiel) (Anzahl 19) (Fernspr. 24966 u. 25046): Prof. Adolf Mahnke, Dir. d. Ausstattungswesens u. Bühnenbildn. Elisabeth v. Auenmüller, Bühnen- u. Kostümbildn. Kurt Kirchner, Bühnenbildn. Johannes Rothenberger, Leiter d. Opern-Malsaals. Rudolf Venus, Leiter d. Schausp.-Malsaals. Kurt Ehlers, Rudolf Herrmann, KarlHeinz Schuster u. Hans-Heinrich Wagner ※, Bühnenmaler u. 2 Volontäre.

Trachtenwesen (Oper u. Schausp.) (Anzahl 71) (Fernspr. 24966 u. 25046): Prof. Leonhard Fanto, Dir. d. Trachtenwesens. Heino Schumann, Betriebsassist. Ernst Schramm, Trachtenoberm. Marie Schulze, Betriebsm. Heinrich Opitz, Trachtenverw. *F* Hedwig Richter, Betriebsmeisterin. Johannes Fasold, Johannes Kellig, I. Maskenbildn. Frl. Mathilde Wollny, Carola Mäthner, Betriebsm. Irene Heyne, *F* Elsa Marzell, Kurt Mittwoch, Alfred Schulz, Rudolf Seemann ※, Edith Berger u. Robert Rümmler, Maskenbildn. Franz Albrecht u. Paul Strehle, Betriebsm.

**Neuheiten:** Oper: U.: Daphne E.: Friedenstag. Fürst Igor. Schauspiel: Pantalon und seine Söhne. Das Frankenburger Würfelspiel. Der Engel mit dem Saitenspiel. Der kleine Muck. Fürst Pückler. Richelieu. Flitterwochen. Rebellion um Preußen. Die Prinzipalin. Isabella von Spanien. Hilde und die Million.

**Zeitungen** (Besuche verbeten): Der Freiheitskampf. Dresdner Anzeiger. Dresdner Nachrichten. Dresdner Neueste Nachrichten und andere.

**Hotels:** Palast-Hotel Weber. Bellevue. Europäischer Hof. 3 Raben. Schiller.

**Gaststätten:** Neue Pilsner-Halgasch. Gambrinus. Stadtwaldschlößchen. Ratskeller. 3 Raben. Italienisches Dörfchen.

**Cafés:** Stadt-Café. Königsdiele. Limberg. Café Hülfert. Café Kreutzkamm. Schmorl. Beyer. Apel.

**Gemeinnützige Anstalten:** 1. Ruhegeld-, Witwen- u. Waisenkasse für die darst. Mitgl. d. Sächs. Staatsth. 2. Ruhegeld-, Witwen- und Waisenkasse für die Mitgl. des Opernchores d. Sächs. Staatsth. 3. Begräbnis-Unterstützungskasse für Beamte und Angestellte bei den Sächs. Staatsth. 4. Unterstützungskasse für bedürftige Fachschaftsmitglieder. Unterstützungsfonds für die Witwen und Waisen von Mitgliedern der musikalischen Kapelle. 6. Begräbnis-Unterstützungskasse der Mitglieder der musikalischen Kapelle. 7. Platen-Stiftung, Unterstützungskasse für die Witwen u. Waisen des technischen Personals der Sächs. Staatstheater zu Dresden, eingetragene Genossenschaft i. L. 8. Unterstützungskasse des Logenschließer-Personals der Sächs. Staatsth. für Krankheitsfälle. 9. Edith-Malzmann-Stiftung für bedürftige Fachschaftsmitglieder.

**Reichstheaterkammer — Fachschaft Bühne:** Arbeitsausschuß: Martin Kleber, Obm. u. Vorsitzender d. Ortsverbandsausschusses, Laubingerstr. 64 A. 36. Hanns Lange, Obm.-Stellv. Eugen Huff, Schriftw. u. Kassenw. Carla Hacker, Vertrauensd. — 223 Mitglieder der Reichstheaterkammer.

Nichtengagiert, aber angeschlossen: Paul Bühler, *F* Lotte Crusius, Tom Farecht, Werner Firle, *F* Erna Fiebiger-Peisker, Reinhold Freyer, Willy Gunz, Max Hasait, Erich Herrmann, Wilhelm Höhner, Eugen Huff, Carl Jaedicke, Herta Klötzer, *F* Grete Nikisch, Franz Oehmig, *F* Trude Paetow-Rath, *F* Clara Salbach, *F* Lisl von Schuch, Margarete Schmidt-Eckert, *F* Hilde Wenzel, Wolfgang Wenzel, Paul Wiecke, Adolf Winterheld, *F* Marielotte, Zerkaulen-Lensing, Hedwig Zink. — 18 angeschl. Chormitglieder.

Vertrauensrat: Betriebsführer: Kommiss. Leiter Min.-Dir. Dr. Gottschald. Vertrauensmänner: Kammers. Hanns Lange, Karl Lemke, Rudolf Pietsch, Reinhold Hecht, Willy Lorenz, Albert Henke (BZO.- u. DAF.-Walter) und 6 Stellvertr.

# III. Theater des Volkes, Städtisches Theater am Albertplatz.

Albertplatz 6. (Fernspr. Verwaltung 53333 u. 54333, Kasse 51112.)

(Das Theater wurde 1870/73 erbaut, am 20. September 1873 eröffnet und faßt 1173 Personen. Stromart: Drehstrom. Betriebsspannung: 220/380 Volt. Spielzeit: 30. September 1939 bis 15. August 1940. Verträge ganzjährig mit bezahltem Urlaub.)

Reichspropagandaamt: Gau Sachsen, Sitz Dresden.
Landesleiter d. RThK.: Gau Sachsen, Sitz Dresden.
Zuständiges Bezirks-Schiedsgericht: I Berlin.
Besucherorganisationen: NS.-Gemeinschaft „KdF" und Kulturgemeinde Dresden.

**Eigentümer und Rechtsträger:** Die Stadt Dresden.

**Betriebsführung:** Das Theater wird vom Eigentümer in gemeinnütziger Form betrieben.

**Zuschüsse** durch den Eigentümer, das Reichsministerium für Volksaufklärung und Propaganda und die Deutsche Arbeitsfront.

**Verwaltungsbehörde:** Der Oberbürgermeister (Kulturamt).

**Intendanz:** Intend. Max Eckhardt, N. 23, Marsdorfer Str. 2 (Fernspr. 53395), führt die gesamte Oberspiell.

Doppelvorstellungen finden statt.

**Bühnenvorstände** (Anzahl 5): Hannes Döbbelin, Spiell. d. Sch. u. Dramat., Alemannenstr. 6. Max Jähnig, Spiell. d. Sch., Görlitzer Str. 21. Georg Wörtge, Spiell. d. Optte., Ackermannstr. 14 (Fernspr. 43536). Hans Kämmerling, Bühnenbildn., Sophienstr. 1. Georges Blanvalet, Tanzm., König-Albert-Str. 29.

**Musikvorstände** (Anzahl 3): Georg Lippert, I. Kpllm., Kurfürstenstr. 6 (Fernspr. 54202). Dr. Walter van Endert, II. Kpllm. u. Chordir., Rich.-Wagner-Str. 1. Helmut Fiedler, Korrep., St. Privatpl. 1.

**Verwaltung, Kasse usw.** (Anzahl 8): Rolf Momber ⚔, Kanzl.-Vorst., Kurfürstenstr. 39. Rudolf Süßmann, Sekr. u. Werbel., Besselpl. 18. Franz Menzel, Hauptkass., Marschallstr. 15. Maria Unger, Stenotyp., Moscinskystraße 12. Lisa Beuchel, Kaulbachstr. 19, u. Elly Kutschke, Permoserstr. 3. Kass. Fritz Blum, Kanzl.-Angest., Moserstr. 3. Robert Queisser, Hausw., Kl. Packhofstr. 10.

**Theaterarzt:** Stadt-Gesundheitsamt. **Rechtsbeistand:** Stadtrechtsamt.

## Darstellende Mitglieder.

**Schauspiel und Operette:** Herren (Anzahl 13): Robert von dem Bongart, W. H., Hitzigstr. 4 (Fernspr. 37055). Hannes Döbbelin (s. Spiell.). Rudolf Fleck ⚔, Hepkestr. 50. Willy von Hendrichs, Augsburger Str. 79 (Fernspr. 31841). Max Jähnig (s. Spiell.). Hans Jochen Kilburger, Hospitalstr. 13. Richard Klaer (s. Spielw.). Georg Löschcke, Hainstr. 2a. Karl Säuberlich, Königsbrücker Str. 8 (Fernspr. 56075). Josef Schröger, Markgrafenstr. 26 (Fernspr. 53961). Kurt Wildersinn, Haydnstr. 53 (Fernspr. 38182). Albert Willi, Schönfeld, Mittelstr. 20. Georg Wörtge (s. Spiell.).

Damen (Anzahl 8): Ille Bork, Rich.-Wagner-Str. 1. Manny Bremer, Reichenbachstr. 4 (Fernspr. 43337). Gerda Corbett, Kurfürstenstr. 32. *F* Ida Kattner, Wallotstr. 27. *F* Toni König-Löwe, Industriestr. 42. *F* Dora Max, Bautzner Str. 28. *F* Fee von Reichlin, Heideparkstr. 3 (Fernspr. 50164). *F* Magdalena Witt, Schnorrstr. 63 (Fernspr. 47451).

**Aushilfsweise beschäftigt** (Anzahl 4): Gretl Fiedler, Adi Fischer, Ella Heyn, Rita Meyer-Waldeck.

**Spielwarte und Einhelferinnen** (Anzahl 4): Richard Klaer, Spielw. d. Sch., Hopfgartenstr. 14. Otto Mehner, Spielw. d. Optte., Neubertstr. 21. Marie Brauer, Einh. d. Sch., Radebeul, Meißner Str. 231. Charlotte Benedikt, Einh. d. Optte., Carolastr. 5.

**Tanz** (2 Herren, 12 Damen): Georges Blanvalet (s. Tanzm.). Gerhard Wenzel, Solotänz., i. Th. z. erfr. Thelma Brunzel, Wachsbleichstr. 25.

Hella Eichler, König-Albert-Str. 12, Elsbeth Hohmann, Bismarckpl. 10, Ursula Holten, Ludendorffufer 29, Melanie Kaden, Hainsberger Str. 3, Elisabeth Köhler, Neubertstr. 21, Ingeborg Meyer, Hospitalstr. 13, Lieselotte Meyer, Lüttichaustr. 23, Ilse Schulze, Glacisstr. 24, Edith Teichmann, Melanchtonstr. 25, Edith Vogt-Geißler, Gr. Plauensche Str. 32, u. Ruth Wolf, Malterstr. 28, Tänz.

**Chormitglieder:** Herren (Anzahl 11): I. Tenor: Hermann Fraiß, Karl Kirchhof, William Langer. II. Tenor: Rudolf Boese, Otto Schippel, Johannes Tschorn. I. Baß: Gerhard Arents, Kurt Köhler. II. Baß: Ralph Georgi, Fritz Lössel, Hans Seiter.

Damen (Anzahl 11): I. Sopran: Elly Buschmann, Gerda Engel, Margarete Noack, Dolly Potthaus. II. Sopran: Ruth Kaden, Johanna Seyffert, Ilse Wilke. I. Alt: Elsa Fritzsche, Elly Schmidt-Ritter. II. Alt: Magda Fischer-Krohn, Carlotta Räde.

**Orchester** (Anzahl 34): I. Violine: Gerhard Kluge, Konzertm. Bruno Czerny, Albert Wachsmuth, Kurt Schulze, Kurt Schmidt, Max Schumann. II. Violine: Kurt John, Curt Siebert, Franz Zeitz. Bratsche: Arno Krönert, Max Schleißing. Cello: Hans Beyer, Fritz Rockstroh, Baß: Karl Stein, Edgar Mathe. Flöte: Paul Krämer, Max Zimmermann. Oboe: Kurt Papperitz, Heinz Böhme. Klarinette: Waclaw Pawlowski, Erich Häse. Fagott: William Lochmann, Helmut Fiedler. Horn: Willy Reutermann, Alfred Hoffmann, Hilmar Pohl, Paul Mehlhorn. Trompete: Karl Krauspe, William Hohlfeldt. Posaune: Guido Grunert, Robert Risch, Richard Preißler. Schlagzeug u. Pauken: Erich Klötzer. Harfe: Hanna Schubert.

**Techn. Bühnenvorstände** (Anzahl 8), **techn. Mitglieder** (Anzahl 33): Otto Venus, Thm. m. 8 Geh. Willy Alsleben ⚔, II. Thm. Oscar Schott, Vorst. d. Malersaals m. 2 Geh. Alfred Thiele, Schnürm. m. 1 Geh. Alfred Leonhardt ⚔, Belinspekt. m. 2 Geh. Hans Bäurich, Beim. Heinz Meerheim, Thmal. Marta Scheinpflug u. Robert Lautner, Gewandm. m. je 3 Geh. Georg Samsing, Fundusverw. Martha Opitz, Geräteverw. Herbert Opitz, Tischler m. 3 Geh. Alfred Otto, Tapez. m. 1 Geh.

**Friseure:** Paul Panoska ⚔, Maskenbildn. Jos. Frankenbusch u. Marie Panoska, Thfris. m. je 1 Geh.

**Gäste:** Heinz Diekmann. Luitpold Ganther. Hans Priem. Nico Stefanini. Lotte Raulf.

**Neuheiten:** Sch.: Im sechsten Stock. Wasser für Canitoga. Glück u. Glas. Optte.: Hofball in Schönbrunn. Ungarische Hochzeit. Das große Rennen. Saison in Salzburg. Schach dem König.

**Reichstheaterkammer — Fachschaft Bühne:** Arbeitsausschuß: Max Jähnig, Obm. Georg Wörtge, Obm.-Stellv. Rolf Momber, Schriftw. u. Kassenw. William Langer u. Alfred Leonhardt, Beis. Fee von Reichlin, Vertrauensd. — 73 Mitglieder der Reichstheaterkammer.

Vertrauensmänner: Max Jähnig, Karl Krauspe, William Langer, Herbert Opitz.

## IV. Centraltheater.

Waisenhausstraße 4-6.
(Fernspr. Verwaltung 21519, Kasse 12312.)
Geschäftsstunden von 10—14 und 17—21 Uhr.

(Das Theater wurde 1898 erbaut, im November 1898 eröffnet und faßt 1880 Personen. Stromart: Gleich- und Wechselstrom. Betriebsspannung 220/110 Volt. Spielzeit: 4. August 1939 bis 31. Mai 1940 mit gesetzl. bezahltem Urlaub.)

Reichspropagandaamt: Gau Sachsen, Sitz Dresden.
Landesleiter d. RThK.: Gau Sachsen, Sitz Dresden.
Zuständiges Bezirks-Schiedsgericht: I Berlin.

**Eigentümer:** Central-Theater-Betriebs-G.m.b.H., Dresden-A. 1, Waisenhausstr. 4.

**Pächter und Rechsträger:** Dir. Hermann Jardin — Dir. Fritz Randow.

**Betriebsführung:** Das Theater wird vom Pächter in gewerblicher Form betrieben.

**Direktion:** Hermann Jardin, Fritz Randow, A. 1, Waisenhausstraße 6 (Fernspr. 21549), führen die Oberspiell.

Doppelvorstellungen finden statt.

**Bühnenvorstände** (Anzahl 3): Walter Renè, Dramat. u. Stellv. d. Dir. Ulrich Damrau, Bühnenbildn., Reichsstr. 5 (Fernspr. 41520). *F* Gertrude Baum-Gründig, Tanzm., Bautzner Str. 139 (Fernspr. 51439).

**Musikvorstände** (Anzahl 2): Siegfried Schulz, I. Kpllm., Johann-Georgen-Allee 39 (Fernspr. 21254). Alexander Hautsch, II. Kpllm., Feldherrnstr. 16.

**Verwaltung, Kasse usw.** (Anzahl 8): Fred Piegsa, Verw.-Vorst., Stellv. d. Dir., Moritzstr. 17 *F* Helene Börner, Rechnungsf. u. Lohnbuchh., Druckwitstr. 20. Gertrud Senf, I. Kass., Strießener Str. 32. Charlotte Köhler, II. Kass., Karlsruher Str. 27. Katharina Hoffmann, Stenotyp., Reichsstraße 28. Willi Schwenzer, Hausw., Grunaer Str. 12. Herbert Dietrich, Thdien., Hindenburgufer 17. Theo Toebel ⚔, Reklamew., Kaulbachstr. 10.

**Theaterarzt:** Dr. Willibald Mayer, A. 24, Reichsstr. 22.

**Rechtsbeitstand:** Dr. Arthur Kaiser, A. 1, Amalienstr. 5.

## Darstellende Mitglieder.

Herren (Anzahl 6): Helmuth Eggebrecht, Struvestr. 26. Hans Hansen, Hotel Sachsenhof (Fernspr. 17719). Otto Heinrich, Zschachwitz, Meuselitzer Str. 28 b. Alois Krüger. Heinz Schlüter. Rudolf Schönwiese (a. G.), Strießener Str. 7. Paul Winter (a. G.).

Damen (Anzahl 3): *F* Hilde Engel. *F* Senta Liberty-Randow, Waisenhausstr. 4. Ilse Zeyen, i. Th. z. erfr.

**Spielwart und Einhelferin** (Anzahl 2): Willy Paetke, Spielw. d. Optte., Germaniastr. 7. Inge Zamrzla, Einh. d. Optte.

**Tanz** (18 Damen): Franziska Baroch, Dippoldiswaldaer Str. 8, Ellen Bethke, Dippoldiswaldaer Pl. 1 b, Edith Czerhenka, Bankstr. 7, *F* Marianne Günther, Charlotte Haase, Trompeterstr. 18, Eva Hirche, Klotzsche, Adolf-Hitler-Str. 6, Steffi Krzewinski, Dippoldiswaldaer Pl. 1 b, Lucie Martin, Große Klosterg. 7, Gerti Morgner, Lindenaustr. 21, Irma Nitzsche, Heidenau, Fehstr. 7, Helene Pursche, Gehestr. 9, Erika Schauer, Gr. Meißner Str. 20, Hildegard Schneider, Reißigerstr. 50, Margarete Schlegel, Großenhainer Str. 182, Erika Schulze, Scharnhorststr. 2, Marianne Weigel, Bankstr. 7, Erika Weiß, Prager Str. 26, u. Elsa Zwicker, Dippoldiswaldaer Gasse 4, Tänz.

**Chormitglieder:** Herren (Anzahl 10): Zur Zeit noch nicht engagiert.

Damen (Anzahl 10): I. Sopran: Ilse Meinecke, Käthe Müller, Lisa Säuberlich. *F* Charlotte Stefan. II. Sopran: Ruth Brühs, Erika Gröschel-Mildner. Dorothea Schmidt. I. Alt: *F* Friedel Braunsdorf, Ilse Hartmann, *F* Else Layda-Seifert.

**Orchester** (21 Mitgl.): I. Violine: Fritz Goll, I. Konzertm.; Leo Horn, II. Konzertm.; Otto Helm, Reinhardt Brandt. II. Violine: Richard Ziegerl. Bratsche: Fritz Ballschukat. Cello: Reinhold Niemetz. Baß: Willy Müller. Flöte: Otto Zehne. Oboe: Friedr. Frick. Klarinette: Richard Ullbrich, Karl Müller. Fagott: Karl Kroh. Horn: Max Wächtler, Max Müller. Trompete: Max Röthing, Willy Scheinpflug, Georg Kuhn. Posaune: Max Ehrlich. Pauke u. Schlagzeug: Otto Hartmann. Harfe: Babette Geisler.

**Techn. Bühnenvorstände** (Anzahl 4), **techn. Mitglieder** (Anzahl 20): Bruno Scheffler, Thm. m. 10 Geh., Adolf Ehinger, Belinspekt., m. 6 Geh. Hugo Göpfert u. Irma Mayer, Obergewandm., erst. m. 1 Geh., letzt. m. 3 Geh.,

**Friseure:** Gustav Fuhls, Erna Bader, Frieda Mayer, Thfris.

**Zeitungen** (Besuche verbeten): Dresdner Nachrichten, Dresdner Neueste Nachrichten. Dresdner Anzeiger. Der Freiheitskampf.

**Gaststätten:** Pschorrbräu. Trompeterschänke. Hotel Sachsenhof. Kaffee Limberg. Kaffee König.

**Hotels:** Europahof. Union. Stadt Weimar. Sachsenhof.

**Reichstheaterkammer — Fachschaft Bühne:** Arbeitsausschuß: Hans Hannsen, Obm. Willy Paetke, Schriftw. u. Kassenw.

Vertrauensmänner: Reinhold Niemetz, Hans Hannsen, Otto Helm, Max Harlaß.

## V. Komödienhaus. Reitbahnstraße 37.

(Fernspr. Verwaltung u. Kasse 22444.)

Geschäftsstunden von 10 bis 14 Uhr.

(Das Theater wurde 1926 erbaut, nach dem Umbau am 8. Oktober 1933 eröffnet und faßt 660 Personen. Stromart: Wechselstrom. Betriebsspannung: 220 Volt. Spielzeit: 21. August 1939 bis 19. Mai 1940 mit gesetzl. bezahltem Urlaub.)

Reichspropagandaamt: Gau Sachsen, Sitz Dresden.
Landesleiter d. RThK.: Gau Sachsen, Sitz Dresden.
Zuständiges Bezirks-Schiedsgericht: I Berlin.
Besucherorganisation: NS.-Gemeinschaft „KdF." mit etwa 20 000 Mitgl.

**Eigentümer:** Hugo Göpfertsche Erben.

**Pächter und Rechtsträger:** Heinz Pabst.

**Betriebsführung:** Das Theater wird vom Pächter in gewerblicher Form betrieben.

**Zuschüsse:** Reichsministerium für Volksaufklärung und Propaganda, Stadt Dresden und Land Sachsen.

**Direktion:** Dir. Heinz Pabst, A. 24, Hübnerstr. 20 (Fernspr. 42974), führt die Oberspiell.

Doppelvorstellungen und Gastspiele finden statt.

**Bühnenvorstände** (Anzahl 4): Ewald Schindler, Bernhardstr. 97 (Fernsprech. 40534), u. Reinhold Wolf, Leubnitzhöhe 2, Spiell. Konrad Gericke, Spiell. u. Dramat., Eisenstückstr. 29 (Fernspr. 43948). Annelise Bontemps, Bühnenbildn., Lindenaustr. 8 (Fernspr. 45405).

**Verwaltung, Kasse usw.** (Anzahl 4): Curt Lerch, Verw.-Dir., u. Dir.-Stellvertr., i. Th. z. erfr. Eva Hörnig, Sekr., Zeunerstr. 61 (Fernspr. 41649). Helene Reimer, Kass., Gr. Zwingerstr. 28. Hermann Schreiber, Thdien., Schnorrstr. 45.

**Theaterarzt:** Dr. Gerhard Schneider.

**Rechtsbeistand:** Rechtsanwalt Dr. Erich Crusius, A. 39, Meißner Landstraße 124.

### Darstellende Mitglieder.

Herren (Anzahl 9): Hans Basseng (s. Spielw.). Peter Frank, Trompeterstr. 18. Konrad Gericke (s. Spiell.). Werner Haußmann, Beethovenstr. 3 (Fernspr. 47329). Ferdinand Mussi, Richard-Wagner-Str. 1 (Fernspr. 40273). Ewald Schindler (s. Spiell.). Hans Timerding, Prager Straße 26 (Fernspr. 28525). Paul Weyland, Humboldtstr. 1. Reinhold Wolf (s. Spiell.).

Damen (Anzahl 5): Rut Claus, Hotel Westminster (Fernspr. 44001). Charlotte Friedrich, Königsbrücker Str. 44 (Fernspr. 56827). Berte Halovanic, Münchner Str. 34 (Fernspr. 40973). Hilde Thau, Prager Str. 26 (Fernspr. 28525). Herta Windschild, Münchner Pl. 1 (Fernspr. 48238). — Aushilfsweise beschäftigt: Lore Schützendorf, Schnorrstr. 63.

**Spielwart u. Einhelferin** (Anzahl 2): Hans Basseng ⚔, Spielw., i. Th. z. erfr. Ruth Kreuz, Einh., Ostbahnstr. 25 (Fernspr. 40833).

Kinderrollen: Heinz Ludwig.

**Techn. Bühnenvorstände** (Anzahl 4): **techn. Mitglieder** (Anzahl 11): Arthur Heidrich, Thm. m. 4 Geh. Hans Walenta, Thmal. Otto Kermes ⚔, Belinspekt. Fritz Gäbler, Elektrik. Franz Krug, u. Elsa Bürger, Gewandm. Gerhard Ludwig, Geräteverw. Fritz Kappertz, Tischler. Paul Schaufenberger, Tapez.

**Friseure:** Hans Remus u. Helene Börner, Tifris.

**Neuheiten:** Duschenka. Die gute Sieben. Schlagzeile. Das Mädchen Till. Der Meister. Der Maulkorb. Spiel an Bord.

**Reichstheaterkammer — Fachschaft Bühne:** Arbeitsausschuß: Reinhold Wolf, Obm. Werner Haußmann, Obm.-Stellv. Konrad Gericke, Schriftw. Kurt Lerch, Kassenw. Artur Heidrich u. Charlotte Friedrich, Beis. Charlotte Friedrich, Vertrauensd.

Nichtengagiert, aber angeschlossen: Hilde Wolf-Möbius, Karl Zimmermann.

## VI. Landesbühne Sachsen.

N. 6, Görlitzer Straße 6.
(Fernspr. Verwaltung 57359.)
Geschäftsstunden von 8 bis 16½ Uhr.

(Das Theater wurde am 1. September 1937 gegründet. Stromart: Gleichstrom. Betriebsspannung 220 Volt. Spielzeit: 1. September 1939 bis 30. April 1940 mit 2 Wochen bezahltem Urlaub.)

Reichspropagandaamt: Gau Sachsen, Sitz Dresden
Landesleiter d. RThK.: Gau Sachsen, Sitz Dresden.
Zuständiges Bezirks-Schiedsgericht: I Berlin.
Besucherorganisation: NS.-Gemeinschaft „KdF." mit Besuchergemeinden und Feierabendringen.

**Rechtsträger:** Sächsischer Gemeindekulturverband, N 6, Görlitzer Str. 6.

**Betriebsführung:** Das Theater wird in gemeinnütziger Form betrieben.

**Zuschüsse:** Die „LBS." erhält feste Zuschüsse vom Reich, vom Staate Sachsen und vom Sächsischen Gemeindekulturverband. Fehlbeträge trägt der Sächs. Gemeindekulturverband.

**Verwaltungsbehörde:** Sächs. Gemeindekulturverband. Stellv. Vors. Dr. Guba, geschäftsf. Dir. des Dtsch. Gemeindetages, Landesdienststelle Sachsen. Geschäftsf. Georg Görner.

**Intendanz:** Intend. Walter Heidrich, A., Vollsackstr. 1 (Fernspr. 34243), führt die Oberspiell.; zugl. Intend. d. Sommertheaters „Felsenbühne Rathen" (Sächs. Schweiz).

Doppelvorstellungen finden statt.

Spielorte: Gaugebiet Sachsen.

**Bühnenvorstände** (Anzahl 5): Hans Hampe, Wallotstr. 18, u. Hans Oehler, Tieckstr. 19 (Fernspr. 53618), Dir. d. Sch. Heribert Doberauer, Spiell., Trompeterstr. 18. Friedrich Jacobs, Schloßstr. 17, u. Rudolf Karasek, Bühnenbildn.

**Verwaltung, Kasse usw.** (Anzahl 6): Georg Görner, Geschäftsf., Radeberger Str. 28 (Fernspr. 53901). Karl Kötschau, Stellv. d. Intend., Kamenz i. Sa. (Fernspr. 880). Fritzi Krauß, Sekr., Pestalozzistr. 21. Lotte Meisel, Buchh., Radeberger Str. 31. Helene Paulsen, Kass. Hertha Pohl, Stenotyp., Markgrafenstr. 10.

### Darstellende Mitglieder.

Herren (Anzahl 10): Willi Arendt (s. Spielw.). Rudolf Bartsch, Alaunstr. 23 (Fernspr. 51122). Heribert Doberauer (s. Spiell.). Willi Gade, Haenel-Clauß-Str. 8 (Fernspr. 34024). Kurt Mancke, Kronenstr. 38. Ernst Nowak, Görlitzer Str. 1. Heinz-Erwin Pfeiffer, Antonstr. 21. Walter Reinhardt, Nürnberger Str. 20 (Fernspr. 40175). Karl-Heinz Zartmann, Markgrafenstr. 13.

Damen (Anzahl 5): Maryéla Baumann, Wettiner Str. 46. Lotte Hampe, Schloßstr. 20. Hildegard Jacob, König-Georg-Allee 13 (Fernspr. 51944). Regine Lange, Seidnitzer Pl. 3 (Fernspr. 11460). *F* Toni May, Trompeterstr. 18.

**Zeitweise verpflichtet:** Herren (Anzahl 3): Curt Becker, Kirchhoffstraße 23. Johannes Felgner, Holbeinstr. 13. Alfred Lindig, Gabelsberger Straße 10.

Damen (Anzahl 5): Gretel Fiedler, Nürnberger Str. 20. Charlotte Franz, Am Bauernbusch 4. *F* Anny Kynast, Pirnaer Landstr. 1. Helene Mielich, Reickerstr. 36 c. Alice Weymuth, Tieckstr. 19.

**Spielwarte und Einhelferinnen** (Anzahl 4): Willy Arendt, Zwinglistraße 50, u. Hugo Olschewski, Albertpl. 8, Spielw. Lotte Lösker, Albrechtstraße 35, u. Loni Rainau, Schönbrunnstr. 4, Einh.

**Techn. Bühnenvorstände** (Anzahl 2), **techn. Mitglieder** (Anzahl 12): Friedrich Jacobs, techn. Leiter. Johannes Hofmann, Heizer. Erich Feldmann, Thm. m. 2 Geh. Rudolf Karasek u. Otto Heitmanek, Thm., letzt. m. 2 Geh. Paula Aman, Gewandm. m. 1 Geh. Paul Schuster, Tischler.

**Friseure:** Tanko, Thfris. m. 2 Geh.

**Reichstheaterkammer — Fachschaft Bühne:** Arbeitsausschuß: Walter Reinhardt, Obm. Heinz-Erwin Pfeiffer, Obm.-Stellv. Kurt Mancke, Schriftw. Hugo Olschewski, Kasenw. Maryéla Baumann, Vertrauensd.
Vertrauensmänner: Pfeiffer, Mancke.

*

**Sommerspielzeit der Landesbühne Sachsen: „Felsenbühne Kurort Rathen."**

Geschäftsstelle: Dresden-N. 6, Görlitzer Str. 6.
(Fernspr. Stadt Wehlen 128, Dresden 57359.)

(Rathen 800 Einwohner. Die Felsenbühne wurde 1936 eröffnet und faßt 2800 Personen. Stromart: Wechselstrom. Betriebsspannung: 210 Volt. Spielzeit: 27. Mai bis 30. August 1939.)

Besucherorganisation: NS.-Gemeinschaft „KdF.".
**Eigentümer:** Landesforstamt Sachsen.
**Pächter:** Gemeinde Kurort Rathen.
**Rechtsträger:** Sächsischer Gemeindekulturverband.
**Betriebsführung:** Das Theater wird vom Sächs. Gemeindekulturverb. in gemeinnütziger Form betrieben.
**Zuschüsse:** Reichsbund und Gemeinde Kurort Rathen. Den Fehlbetrag trägt der Sächs. Gemeindekulturverband.
**Verwaltungsbehörde:** Sächs. Gemeindekulturverband.
**Intendanz:** Intend. Walter Heidrich, Dresden-A., Vollsackstr. 1 (Fernspr. 34243), führte die Oberspiell.
**Musikvorstände** (Anzahl 2): Bernhard Eichhorn u. Franz Binder.
**Bühnenvorstände, Verwaltung, Darstellende Mitglieder usw.** s. Dresden VI. Außerdem verpflichtet:
Herren (Anzahl 13): Herbert Dirmoser, Karl Dönch, Josef Firmans, Heinz Haake, Walter Hiebel, Alexander Hentzschel, Fritz Hofbauer, Egon Kafka, Josef Keim, Hans Kettler, Karl Lösker, Hans Meierhöfer, Karl Milling.
**Gäste:** Os-Ko-Mon.

# Bad Dürckheim, Freilichtbühne.

**(Gastspiele des Landestheaters Saarpfalz, Kaiserslautern.)**

# Düren, I. Stadttheater.

Hoeschplatz 3.
(Fernspr. 3441, Nebenanschl. 174.)
Geschäftsstunden von 10 bis 16 Uhr.

(44 000 Einwohner. Ortsklasse A der Reichsbesoldungsordnung. Das Theater wurde 1906-07 erbaut, am 17. Januar 1907 eröffnet und faßt 697 Personen. Stromart: Gleich- u. Drehstrom. Betriebsspannung: 220 Volt. Spielzeit: 15. September 1939 bis 15. Mai 1940 mit 18 Tagen bezahltem Urlaub.)

Reichspropagandaamt: Gau Köln-Aachen, Sitz Köln.
Landesleiter d. RThK.: Gau Köln-Aachen, Sitz Köln.
Zuständiges Bezirks-Schiedsgericht: V Köln.
Besucherorganisation: NS.-Gemeinschaft „KdF." mit etwa 1365 Mitgl.
**Eigentümer und Rechtsträger:** Stadt Düren.
**Betriebsführung:** Das Theater wird vom Eigentümer in eigener Regie betrieben.
**Zuschüsse:** Der Eigentümer nimmt auf Grund eines Werkvertrages sämtl. Schauspielvorstellungen gegen eine feste Summe je Spielzeit ab. Der Rechtsträger hat keine Einnahmen aus dem Kartenverkauf.
**Direktion d. Schausp.:** Dr. Erna Schiefenbusch, Düren, Hoeschpl. 3 (Fernspr. 3441 (174), führt die Oberspiell.
Doppelvorstellungen finden statt.
**Bühnenvorstände** (Anzahl 3): Franz Andermann, Binsfelder Str. 119, u. Erich Eckert, Uhlandstr. 4, Spiell. d. Sch. Th. Caspar Pilartz, Bühnenbildn., Wilhelmstr. 21.
**Verwaltung** (Anzahl 1): Heinrich Grues, Verw.-Vorst., Wirteltorpl. 13.

**Darstellende Mitglieder.**

Herren (Anzahl 8): Franz Andermann u. Erich Eckert (s. Spiell.). Paul Fr. Ladendorff ⚔. Georg Mahnke, Burgstr. 3 b. Dr. Kurt Martinu, Kölnstr. 41. Carl Müller ⚔. Eduard Strauch, Lessingstr. 4. Curt Walter, von-der-Giese-Str. 6.

Damen (Anzahl 4): Germaine Knaff, i. Th. z. erfr. Ilse Köhn, Gartenstr. Elisabeth Samblowsky, Köln, Auf dem Rothenberg 4. Ursula Wolgast, Frankenstr. 61.

**Einhelferin** (Anzahl 1): Marita Marx, Einh., Köln, Barbarossapl. 7.

**Gäste:** Carl Urbach. Rudolf Rieth. Hildegard Clausnitzer. Rita Blum.

**Neuheiten:** Liebeshändel in Chiozza. Der Hochverräter. Königin Tamara.

**Zeitungen** (Besuche verbeten): Westdeutscher Beobachter. Dürener Zeitung. Der Neue Tag. Stadtanzeiger Köln, Westmark.

**Reichstheaterkammer — Fachschaft Bühne:** Arbeitsausschuß: Zur Zeit der Drucklegung noch nicht ernannt.

# Düsseldorf, Städtische Bühnen.

(Fernspr. Sammelnummer 20681.)
Geschäftsstunden 9 bis 13 und 16 bis 18 Uhr.

**I. Opernhaus,**
Hindenburgwall 16a.

**II. Schauspielhaus,**
Karl-Theodor-Straße 2.
(Angepachtet v. d. Schauspielhaus G. m. b. H.)

**III. Operettenhaus,**
Jahnstraße 1a.

(524 000 Einwohner. Sonderklasse der Reichsbesoldungsordnung.
Das Opernhaus wurde 1875 eröffnet, 1906 vollständig umgebaut. u. faßt 1300 Pers.; das Operettenhaus faßt 910 Pers.; das Schauspielhaus wurde 1905 eröffnet u. faßt 1010 Pers.
Stromart: Opernh.: Gleichstrom; Schauspielh.: Gleichstrom; Operettenh.: Drehstrom.
Betriebsspannung: Opernh.: 2×110 Volt; Schauspielh.: 110 Volt; Operettenh.: 220 Volt.
Spielzeit: 18. August 1938 bis 30. Juni 1940 mit 6 Wochen bezahltem Urlaub.)

Reichspropagandaamt: Gau Düsseldorf, Sitz Düsseldorf.
Landesleiter d. RThK.: Gau Düsseldorf, Sitz Düsseldorf.
Zuständiges Bezirks-Schiedsgericht: V Köln a. Rh.

**Eigentümer:** Opernhaus u. Operettenhaus: Die Stadt. Das Schauspielhaus ist angepachtet.

**Rechtsträger:** Der Oberbürgermeister der Stadt Düsseldorf.

**Betriebsführung:** Das Theater wird vom Eigentümer in eigener Regie und in gemeinnütziger Form betrieben.

**Zuschüsse:** Der Eigentümer übernimmt den Fehlbetrag.

**Gesamtleitung d. Städtischen Bühnen:** Gen.-Intend. Prof. Otto Krauß (Mitglied d. Reichskultursenates, Präsidialrat u. Landesleiter d. RThK.). Sprechstunde nur nach vorheriger Anmeldung. Wohn.: Kaiser-Friedrich-Ring 47 (Fernspr. durch die Theaterzentrale und Fernspr. 28225).

**Amt für kulturelle Angelegenheiten:** Dezernent: Bürgermeister Dr. Haidn, Rathaus. Direktor Emil Berg, Wildenbruchstr. 22.

**Verwaltungs- und Kassenabteilung** (Anzahl 23): Leiter der Verwaltung: Walter Schoppmann. Walter Scherzberg, Peter Rausch, Stadtsekr. Thomas Maternowski, Hauptkass. Johann Schneider, Kassenassist. Franz Schieffer, Kartenkass. d. Opernh. Heinrich Esch, Kartenkass. d. Operetth. Josef Altmann, Kartenkass. d. Schauspielh. 6 Verwalt.-Geh., 5 Stenotyp., 2 Telefon., 2 Boten.

**Hausverwaltung:** Opernhaus: 1 Hausverw., 2 Pförtn., 1 Hausgeh., 6 Putzfrauen. Schauspielhaus: 2 Pförtn., 1 Theatergeh., 1 Heizer, 4 Putzfrauen. Operettenhaus: 1 Pförtn., 1 Heizer, 2 Putzfrauen.

**Bibliothek** (Anzahl 2): Ferdinand Fierlings, Bibl., u. 1 Geh.

## Künstlerische Vorstände.

**Musikalische Oberleitung:** Gen.-Musdir. der Stadt Düsseldorf, Prof. Hugo Balzer, Stellvertr. d. Gen.-Intend. in künstl. Fragen d. Op. u. Optte., Kaiser-Friedrich-Ring 60 (Fernspr. 28125 u. durch die Zentrale Theater).

**Chefdramaturg:** Dr. Alexander Schneider, Schriftl. d. „Theaterwelt", Winkelsfelder Str. 37 (Fernspr. 30567). Sprechstunden 11-13 Uhr im Schauspielhaus.

**Künstlerische Betriebsführung:** Paul Hieber, I. künstl. Vorst. u. pers. Ref. d. Gen.-Intend., Grunerstr. 28 (Fernspr. 63153). Fritz Piehler, Dispon., Tußmannstr. 66 (Fernspr. 30367).

**Ausstattungsleiter:** Gustav Vargo, Bühnenbildn., Düsseldorf-Heerdt, Nikolaus-Knopp-Pl. 2 (Fernspr. 53846).

**Ausstattungswesen:** Fritz Riedel, Bühnenbildn., Rheinallee 135. Oskar Becker, Franz Thiede u. Fritz Kigler, Thmal. Marg. Altvater u. Hilde Jungheim, Bühnenbildassist. u. Kostümzeichn. Wolfgang Klihm u. Erwin Wolf, Bühnenbildassist. 3 Malgeh. u. 1 Volont.

**Technische Oberleitung:** Dipl.-Ing. Erich Schneider, Uerdinger Str. 18 (Fernspr. 38374).

**Theaterärzte:** Städtisches Gesundheitsamt, Rathaus.

**Rechtsbeistand:** Rechtsabteilung der Stadt Düsseldorf (Fernspr. durch die Rathauszentrale).

**Ehrenmitglieder:** Franziska Wendt, Duisburger Str. 118. Ernst Herz, Elisabethstr. 29.

## I. Oper und Operette.

**Musikvorstände** (Anzahl 11): Prof. Hugo Balzer, Gen.-Musikdir. Wolfg. von der Nahmer, I. Kpllm. d. Op., Halbergstr. 1 (Fernspr. 63347). Herbert Haarth, Kpllm. d. Op., Adolf-Hitler-Str. 21 (Fernspr. 16867). Michel Rühl, I. Chordir., Schorlemerstr. 14 (Fernspr. 52758). Dr. Karl Schuberf, Schüßlerstr. 31 (Fernspr. 10951), u. Hanns Reinartz, Schüßlerstr. 30, Kpllm. u. Solorep. Hans Adametz, Kpllm. u. II. Chordir., Sternstr. 18. Hans Kracke, Korrep., Bismarckstr. 98. Hugo Moesgen, I. Kpllm. d. Optte., Karlstr. 72 (Fernspr. 11603). Josef Vorsmann, Kpllm. d. Optte. u. Korrep., Brendamourstr. 43. Rudolf Walter, Korrep. für Tanz, Immermannstr. 67.

**Bühnenvorstände** (Anzahl 6): Gen.-Intend. Prof. Otto Krauß. Hubert Franz, Oberspiell. d. Op., Siegfriedstr. 24 (Fernspr. 52486). Dr. Fritz Landsittel, Mathildenstr. 29 (Fernspr. 62508) u. Kurt Puhlmann, Spiell., Schadowstr. 65. Ludwig Roffmann, Spiell. d. Op. u. Optte., Schorlemerstr. 32 (Fernspr. 52914). Max Raebel, Hilfsspiell. u. Bühneninspekt., Poststr. 20.

## Darstellende Mitglieder.

**Oper:** Herren (Anzahl 17): Otto Albrecht, Rheinallee 135. Bernd Aldenhoff, Cheruskerstraße 59 (Fernsprecher 52750). Emil Frickartz, Blücherstr. 67 (Fernspr. 37070). Josef Greindl, Kaiser-Wilhelm-Ring 40 (Fernspr. 51392). Heinz Haberlandt, Kaiser-Wilhelm-Ring 22. Walter Hagner, Schulstr. 1. Kurt Lange, Üdesheimer Str. 52. Josef Lindlar, Brehmstr. 78 (Fernspr. 65335). Hans Peter Mainzberg, Gartenstr. 118a (Fernspr. 37906). Dr. Alfred Poell, Salierstr. 22 (Fernspr. 53077). Bertholr Pütz, Cranachstr. 9 (Fernspr. 63474). Ludwig Roffmann (s. Spiell.). Asger Stig, Alte- Garde-Ufer 75 (Fernspr. 35757). Joop de Vries, Zietenstraße 12 (Fernspr. 37358). Carl Maria Waldmeier, Mozartstr. 3.

Damen (Anzahl 10): Lotte Haas, Düsseldorfer Str. 98 (Fernspr. 26681). Kammers. Hedwig Hillengaß, Schumannstr. 15 (Fernspr. 61415). Elisabeth Höngen, Schorlemerstr. 13 (Fernspr. 51188). Thea Kluge, Straße der SA. 103a (Fernspr. 11515). Lotte Leonhardt, Arnoldstr. 5 (Fernspr. 31671). Tilly Lüssen, Brachstr. 31 (Fernspr. 22558). Kammers. Erna Schlüter, Lützowstr. 12 (Fernspr. 35188). Marianne Schröder, Tußmannstr. 66 (Fernspr. 30367). Elfriede Weidlich, Ernst-vom-Rath-Str. 25. Lotte Wollbrandt, Schüßlerstr. 30 (Fernspr. 32840).

**Operette:** Herren (Anzahl 7): Arno Aßmann, Brehmstr. 78 (Fernsprech. 64380). Willy Beuger, Duisburger Str. 17 (Fernspr. 32440). Fritz Hellmuth-Delphy, Lichtstr. 17 (Fernspr. 60510). Gustav Jahrbeck, Kaiser-Wilhelm-Ring 4 (Fernspr. 53268). Theo Lucas, Feldstr. 45 (Fernspr. 34107). Heinz Oertelt, Ellerstr. 96 (Fernspr. 17323). Ernst Hugo Rucker, Graf-Adolf-Str. 24 (Fernspr. 14622).

Damen (Anzahl 4): Trude Adam, Venloer Str. 11 (Fernspr. 31477). Elly Krasser, Feldstr. 7 (Fernspr. 33773). Gina Torsen, Graf-Adolf-Str. 11 (Fernspr. 17421). Selma Wuttke, Ostendorfstr. 8 (Fernspr. 25168).

**Spielwarte und Einhelferinnen** (Anzahl 5): Willy Böhm, Spielw., Kruppstr. 29. Hermann Schmitz, Hilfsspielw., Bruchstr. 104. Hede Collenbusch, Heeresbachstr. 11 (Fernspr. 23506). Anny Kupper, Paul-Tewel-Weg 5, Einh.

## II. Schauspiel.

**Spielleitung** (Anzahl 8): Gen.-Intend. Prof. Otto Krauß (s. Gesamtl.). Schauspieldir. Peter Stanchina, Grimmstr. 38 (Fernspr. 61210). Dr. Walter Ullmann, Markgrafenstr. 37 (Fernspr. 52966). Staatssch. Dr. Peter Esser, Meererbusch, Birkenweg 9 (Fernspr. 53484). Dr. Victor Warsitz, Richthofenstr. 103 (Fernspr. 35963). Heinz Vogt, Leit. d. Sch.-Musik, Wildenbruchstr. 113. Dr. Hans Lotheissen, Corneliusstr. 34. Dr. Carl Holdschmidt, Dram., Duisburg, Mainstr. 18.

## Darstellende Mitglieder.

Herren (Anzahl 22): Albrecht Betge, Steinstr. 74. Fritz-Christian Boehme, Wilhlem-Klein-Str. 5 (Fernspr. 35532). Otto Collin, Inselstr. 28 (Fernspr. 31625). Adolf Dell, Ernst-Schwartz-Str. 12 (Schlageterstadt). Eugen Dumont, Bleichstr. 23, Ibachhaus (Fernspr. 15944). Dr. Peter Esser, Staatssch. (s. Spiell.). Erwin Faber, Markgrafenstr. 47. Hanskarl Friedrich, Brendamourstr. 51 (Fernspr. 53845). Karl Heinz Grandinger, Kalkumer Str. 108. Otto Grieß, Jahnstr. 1 (Fernspr. 11738). Georg Hilbert, Meererbusch, Birkenweg. Wolfgang Jarnach, Königsallee 59. Anton Krilla, Steinstr. 86. Paul Lenau, Kronprinzenstr. 44 (Fernspr. 24139). Dr. Hans Lotheissen (s. Spiell.). Paul Maletzki, Brendamourstraße 30 (Fernspr. 53717). Theodor Menzen, Elisabethstr. 79. Peter Moosbacher, Immermannstr. 59 (Fernspr. 28767). Wilhelm Panta, Wallstraße 20. Franz Reinhardt, Lindemannstr. 15 (Fernspr. 60562). Heinz Rippert, Freiligrathstr. 17 (Fernspr. 30532). Willi Umminger, Xantener Straße 2 (Fernspr. 37507). Dr. Viktor Warsitz (s. Spiell.). Hermann Weiße, Zietenstr. 14.

Damen (Anzahl 11): Maria Alex, Blumenstr. 26. Käthe Braun, Venloer Str. 11 (Fernspr. 31454). Frigga Braut, Düsseldorfer Str. 73 a (Fernspr. 52778). Gefion Helmke, Staatssch. (a. G.). Annemarie Jürgens, Weddigenstr. 74. Helga Lundberg, Binterinstr. 20 (Fernspr. 18979). Ilde Overhoff, Duisburger Str. 103 (Fernspr. 30274). Edith Schneider, Karlstor 9. Gerda Thunecke, Karolingerstr. 26. Käthe Ullmann, Bismarckstraße 41. Hilde Westermann, Xantener Str. 2 (Fernspr. 37507). Else Wolz, Düsseldorfer Str. 40. Herta Zietemann, Düsseldorfer Str. 79 (Fernsprecher 52720).

**Spielwarte u. Einhelferinnen** (Anzahl 5): Georg Benger, Neuß, Bocholtstraße 28 (Fernspr. 2327), u. Carlheinz Grandinger, Kalkumer Str. 98, Spielw. Willy Clemens, Worringer Str. 55 (Fernspr. 14836). Friedel Hackmann, Corneliusstr. 17, u. Hilde Pezold, Königsallee 58 (Fernspr. 12197), Einh.

**Tanz** (7 Herren, 13 Damen): Leiter: Heinz Denies, Kittelbach, Kriegerstr. 9 (Fernspr. 38171).

Solotänz.: Isabella Bruck, Markgrafenstr. 39 (Fernspr. 53353). Lydia Dubois, Jahnstr. 1 (Fernspr. 11738). Kai Molvig, Steinstr. 15 a (Fernsprech. 22179). Zvonimir Pintar, Sternstr. 67.

Gruppentänz. mit Soloverpflichtung: Steffi Feige.

Tänz.: Hermine Becker, Rosel Becker, Ruth Esper, Irmgard Fritzsche, Loni Hagelauer, Erika Hauck, Gerda Hensel, Hella Nebelung, Anneliese Paczkiewicz, Marianne Pastré. Friedrich Buffler, Heinz Egner, Hermann Schadt-Joker, Willi Spindler.

**Chormitglieder:** Herren (Anzahl 32): I. Tenor: Alfred Banse, Heinz Bönninghaus, Fritz Fuchs, Fritz Gielen, Jean Kogel, Hans Neidhart, Hans Rochold, Benno Swienty, Friedrich Thillmann, Heinz Wefels. II. Tenor: Emil Berghaus, Caesar Boosen, Walter Borries, Franz Hofstetter, Willy Schenk, Kaspar Schmitt, Herbert Schulz. I. Baß: Jakob Bartz, Eduard Grötzinger, Walter Hansen, Franz Hartmann, Max Heitland, Friedrich Kuhlmann, Friedrich Lämmken, Peter Schmitz. II. Baß: Otto Becker, Josef Breidenbach, Peter Garding, Ernst Hüsgen, Josef Kempf, Johannes Prenger, Alfred Schmelzle.

Damen (Anzahl 35): I. Sopran: Käthe Beckers, Gerharda vom Ende, Agnes Grahl, Elsa Grötzinger, Ellen Kock, Helene Krahl, Margarethe Lüttich-Straßmann, Brunhilde Meyer-Lämmken, Karin Michels, Gertrud Placke-Prange, Beatrice Plocher, Mary Runzheimer, Margit Schenk, Elly Schmitz, Lotti Schottler, Maria Wadler. II. Sopran: Lotte Klindworth-Fuchs, Erna Kühn, Hanni Laabs, Gustel Mommerskamp, Mali Schäfer, Johanna Schneppensiefen, Hubertine Schweickert. I. Alt: Grete Birgels, Paula Harms, Elly Magh, Ella Schier, Anny Splittdorf, Ellen Steinöl. II. Alt: Elisabeth Bartz, Käthe Geyer, Mia Müller-Vogel, Lucie Sigmund. Gertrud Walz, Käthe Waschinski.

**Städtisches Orchester** (87 Mitgl.): I. Konzertm.: Reinhold-Rohlfs-Zoll u. Jan Bresser. II. Konzertm.: Eugen Sachse. Vorgeiger der I. Geigen: Schottmann. I. Violine: Schlüter, Schüßler, Hopf, Schulz, Käster, Kohl, Richter, Oltersdorf, Decker, Senftleben, Beims. II. Violine: Vorgeiger d. II. Geigen: Schnock, Möller. II. Violinen: Karnatz, Schiffer, Schade, Linstädt, Hillemann, Dominikus, Gaudich, Hopt II, Hampel Wöhrle, Onken. Bratsche: Krug, Weber, Dzwiza, Smit, Roth, Leonhardt. Cello: Rohloff II, Rohloff I, Detloff, Zorn, Flohr. Baß: Kabisch, Däwel, Krähmer, Peil, Bach, Keller. Flöte: Schütze, Otte, Knorr-Winkler, Wegener. Oboe: Helsinger, Stock, Heisterhagen, Früh. Klarinette: Siebdrat, Kasten, Kroll, Lämmerhirt. Fagott: Brinkmeyer, Zimmermann, Fernkorn, Teupel. Horn: Rasewerk, Krebs, Hass, Rausch, Riesner, Schön, Hagener, Alfing. Trompete: Mengel, Henschel, Wagner, Dickopp. Posaune: Schiefer, Conrad, Stoltnow, Lehmann. Tuba: Förster. Pauke: Heitmann, Unger, Grüner, Kreth. Harfe: Schmidt. Orchesterwarte: Lehnemann, Steingaß.

11 Aushilfsmusiker (Operette).

**Techn. Bühnenvorstände** (Anzahl 20), **techn. Mitglieder** (Anzahl 159): Erich Schneider, techn. Oberl. Albert Busch, Eugen Müller u. Ernst Trescher, Bühnenm. Johann Stuhldreier, Obermasch. Willy Kraft, stellv. Obermasch. m. 77 Gehilfen. Walter Klinkert, Gewandverw. Karl Sonntag u. Karl Mechtel, Obergewandm. Gertrud Labbé, u. Edith Pohle, Gewandm. m. 23 Geh. u. 16 Ankleid. Hermann Rudolph, Belinspekt. Hermann Lamey u. Peter Heß, Belm. Jean Bremer, stellv. Oberbel. m. 19 Geh. Heinrich Kliver, Geräteverw. m. 5 Geh. Gustav Pukrop, Magazinverw. m. 1 Näherin. Bernhard Morschbach, Schreinerm m. 7 Geh.

**Friseure:** Willi Walgenbach, I. Maskenbildn. Herbert Lenkheit, Josef Mackels, Adolf Reimann, Franz Schäfer, Karl Wachtendonk, Karl Zillekens, Erna Kreutzer, Christel Neiß, Maria Pütz, Martha Reiferth.

**Zeitungen:** Rheinische Landeszeitung (Volksparole). Düsseldorfer Nachrichten. Der Mittag. Düsseldorfer Tageblatt. Rhein.-Westfälische Zeitung. Völkische Zeitung. Angriff. Völkischer Beobachter.

**Immermannschule** (Schauspielschule der städtischen Bühnen, Düsseldorf) siehe unter Theaterschulen.

**Robert-Schumann-Konservatorium der Stadt Düsseldorf.**

**Reichstheaterkammer — Fachschaft Bühne:** Arbeitsausschuß: Fritz Hellmuth, Obm. u. stellv. Landesleiter. Adolf Dell, Obm.-Stellv. f. Sch. Ernst Hüsgen, Obm.-Stellv. Karl Maria Waldmeier, Schriftw. Willy Beuger, Kassenw. Hermann Rudolph, Beis. Selma Wuttke, Vertrauensd.

Nichtengagiert, aber angeschlossen, Meta Fischer, Hanna Huth, Marte Hein, Gitta Müller-Wischin, Annelise Rehse, Irmgard Scheidemantel, Nelly Bischoff, Amalie Trescher-Schiere, Charlotte Wolf.

Vertrauensmänner: Fritz Hellmuth, Heinrich Alf, Gustav Pukrop, Ernst Hüsgen, Fritz Piehler.

# Duisburg, I. Duisburger Oper.

**(Schauspiele: Gastspiele der Städt. Bühnen Essen.)**

(Fernspr. Verwaltung u. Kasse 34441.)

Geschäftsstunden von 9 bis 13 Uhr.

(440 000 Einwohner. Ortsklasse A der Reichsbesoldungordnung.)

Duisburger Oper: König-Heinrich-Platz, 1911-12 erbaut, am 7. November 1912 eröffnet, faßt 1684 Personen. Stromart: Drehstrom. Betriebsspannung: 220/125 Volt. Spielzeit: September 1939 bis 15. Juli 1940 mit 6 Wochen bezahltem Urlaub.)

Reichspropagandaamt: Gau Essen, Sitz Essen.
Landesleiter d. RThK.: Gau Essen, Sitz Essen.
Zuständiges Bezirks-Schiedsgericht: V Köln a. Rh.

**Eigentümer:** Stadt Duisburg.

**Rechtsträger:** Die Stadt

**Betriebsführung:** Das Theater wird von der Eigentümerin in eigener Regie betrieben.

**Zuschüsse:** Die Eigentümerin übernimmt den Fehlbetrag.

**Behörde:** Der Oberbürgermeister der Stadt. Dezernent: Stadtrat Kind, Rathaus.

**Generalintendant** Dr. Georg Hartmann, Mainstr. 58 (Fernspr. 30901), führt die ges. künstl. Oberleitung. Briefe an die Privatadresse erleiden Verzögerung.

Doppelvorstellungen finden statt.

**Bühnenvorstände** (Anzahl 5): Werner Jacob, Stellv. d. Gen.-Intend., Oberspiell. d. Op., Neckarstr. 14 (Fernspr. 33970). Otto Daue, Oberspiell. d. Optte., Mozartstr. 79 (Fernspr. 33421). Dr. Fritz Mahnke, I. Bühnenbildn., Michaelstr. 21 (Fernspr. 60023). Adolf Stripling, II. Bühnenbildn. Elly Ohms, Kostümzeichn.

Werbefachmann: Wolfram v. Zastrow, Kalkweg 164.

**Musikvorstände** (Anzahl 9): Wilhelm Schleuning, Operndir. u. mus. Oberleit., Holteystr. 87 (Fernspr. 33576). Heinrich Hollreiser, I. Kpllm., Mainstr. 52. Walter Triebel, Kpllm. d. Optte., Wupperstr. 6. Richard Hillenbrand, Kpllm. u. Chordir., Hindenburgstr. 72 (Fernspr. 32208). Dr. Paul Strüver, Kpllm. u. Studienleit., Hindenburgstr. 74 (Fernspr. 31940). Klaus Billig, Tonhallenstr. 53, u. Felix Prohaska, Saartsr. 10, Kpllm. u. Solorep.. Wilhelm Hübner, Rep. Theo Krayenberg, Tanzrep., i. Th. z. erfr.

**Verwaltung:** Duisburger Haus (Anzahl 22): Otto Oberhagemann, Stadtoberamtmann, Verw.-Vorst., Konradinstr. 11 (Fernspr. 31424). — Künst. Büro: Emil Michel u. Gustav Kohlenberg, Stadtinspekt. Anneliese Bußmann, Sekr. d. Gen.-Intend. — Personalbüro: Paul Werner, Stadtoberinspekt. Martin Kästel, Stadtsekr. Else Kaminski, Meta Durst, Stenotyp. — Einkauf: Anni Marschall. — Kasse: Ernst Gay, Stadtinspekt., Hauptkass. Theo Aldenhoff, Hans Laufenberg, Stadtinspekt. Maria Zosel, Bernhardine Schwarz u. Gertrud Benthaus, Kass. — Notenverwaltung: Ludwig Benedikt. — Hausverwaltung: Hermann Lampe, Hausm. Dietrich Dufen, Waldemar Reinsch u. Jacob Katz, Pförtn. Heinrich Fischer sen., Orchdien. Heinrich Fischer jr., Kraftfahr.

**Theaterarzt:** Dr. Müller-Voigt, Stadtobermedizinalrat, Falkstr. 63.

## Darstellende Mitglieder.

Herren (Anzahl 11): Conrad Becker, Tonhallenstr. 21. Paul Erthal, Pappenstr. 9 (Fernspr. 31088). Robert Hager, Prinzenstr. 22 (Fernspr. 33686). Leonhard Kistemann, Neckarstr. 12. Karl Koßler, Hindenburgstraße 72 (Fernspr. 33050). Einar Kristjansson, Nahestr. 28 (Fernspr. 30816). Toni Müller, Heckenstr. 29 (Fernspr. 33472). Max Reichart, Nahestraße 26 (Fernspr. 33251). Otto von Rohr, Lippestr. 11. Fritz Schroeder, Beekstr. 33. Otto Storr, Am Buchenbaum 11 (Fernspr. 22835).

Damen (Anzahl 10): Martha Arazym, Börsenstr. 18 (Fernspr. 24106). *F* Erika Clevesahl, Hindenburgstr. 76. *F* Anni Finck, Johanniterstr. 174. *F* Käthe Guß, Nahestr. 28 (Fernspr. 31574). *F* Annie Kindling, Mosel-

straße 31 (Fernspr. 30880). Lilli Krayer, Lahnstr. 5 (Fernspr. 33977). *F* Maria Pahl (†), Mainstr. 29 (Fernspr. 30125). *F* Ellen Pfitzner, Nahestr. 49. *F* Henny Trundt, Saarstr. 10 (Fernspr. 31148). *F* Dora Zschille, Neckarstraße 29 (Fernspr. 33479).

**Gast:** Ehrenmitglied Else Dröll-Pfaff.

**Spielwarte und Einhelfer** (Anzahl 4): Georg Bader, I. Spielw., Poststraße 35. Emil Esser, Spielw., Nahestr. 28. Fritz Schlote, I. Einh., Platanenhof 7. Zissy Lauer, Einh., Lippestr. 4.

**Tanz** (6 Herren, 10 Damen): *F* Margot Hermes (interimist. Tanzm.). I. Solotänz. Wilmo Kamrath, Trainer u. Solotänz. Christoph Claßmann, I. Solotänz. Karl von Hacht, Walter Klaß, Solotänz. Helmuth Chrobot. Erwin Schild, Tänz. Leni Müller, Minni Schniering, Solotänz. Elvira Friedrich, Lotte Golombeck, Ilse Haerder, *F* Hanna Reiprich, Anneliese Todt, Gisela Westerfeld, Elsa Windel, Tänz.

**Chormitglieder:** Herren (Anzahl 25): I. Tenor: Adolf Detering, Heinz Freudenberger, Otto Kellerstraß, Wilhelm Kottsieper, August Lüsebrink, Fritz Simon, Emil Witte, Franz Wojtysiak. II. Tenor: Ernst Bergmann, Walter Genzel, Max Murmann, August Niebers, Willi Ranz. I. Baß: Paul Bell jun., Paul Lange, Karl Mühlhoff, Paul van't Oever, Fritz Potthoff, Hans Ruffing, Willi Sieger. II. Baß: Paul Bell sen., Franz Coerrens, Jos. Hüskes, Fritz Rams, Wilh. Wilde.

Damen (Anzahl 27): I. Sopran: Else Aretz, *F* Marga Balg-Neiger, Charl. Eybisch, *F* Paula Grubeck, Chari. Hammen, *F* Berta Hünten, *F* Nanny John, *F* Gertrud Kottsieper, Elfr. Schock, *F* Elsa Stachmann, *F* Fanny Stoltze-Scheer. II. Sopran: *F* Erna Decken, *F* Anni Felsegger, *F* Martha Grosser, *F* Paula Jänner, *F* Liesel Mühlhoff, Margrit Schmitz. I. Alt: Liesel Böhmer, *F* Maria Geisler, Mieze Schloßmacher, Elfr. Schmidt, Marianne Schmidt. *F* Marg. Steinberger. II. Alt: Hedwig Bertram, *F* Mia Hofmann, *F* Gertrud Kolligs, Lucie Schulz.

Hilfschor (Anzahl 55): Damen und Herren.

Knabenchor (Anzahl 20).

**Städt. Orchester** (66 Mitgl.): Leitung: Gen.-Musdir. Otto Volkmann. I. Violine: Max Köhler, I. Konzertm., Richard Spindler, Konzertm., Adolf Braschoß, Fritz Illguth, Hans Nieuwenhof, Ernst Nikolaus, Ernst Seyfried, Georg Schmitt, Herm. Stieler, Reinhard Völker, Max Widmayer. II. Violine: Ludwig Krüger, Max Zimmermann, Robert Backes, Gustav Born, Fritz Jahn, Willy Möbius, Max Schillings, Ludwig Stieler, Robert Thormann. Bratsche: Paul Häusler, Fritz Hilbert (Solo), Bernhard Papenhusen (Solo), Arthur Hahmann, Alfred Luer, Hermann Weber. Cello: Konzertm. Arthur Franke (Solo), Otto Hedler, (Solo), Ernst Borsutzky, Karl Fetting, Emil Schaal. Kontrabaß: August Linné, Friedrich Gerken, Ed. Elsner, Karl Otto. Flöte: Emil Krause, Arthur Thum, Hans Kornmann. Oboe: Max Sommer, Herm. Heise, Hugo Künzler. Klarinette: Karl Ritter, Max Brachmann, Max Löffler. Fagott: Kurt Stolle, Paul Böhm, Julius Kandt. Horn: Kurt Mäcke, Karl Backhaus, Joh. Harms, Paul Kuschmann, Erich Lippert, Werner Wolf. Trompete: Wilh. Retelsdorff, Aug. Brinkmann, Herbert. Harry Königsberg. Posaune: Robert Latte, Wilhelm Becker, Karl Meier, Karl Röß. Tuba u. Kontrabaß: Otto Möller. Pauke: Karl Gothe, Hermann Hammerschmidt, Wilh. Hoth. Harfe: Fritz Bonitz.

**Techn. Bühnenvorstände** (Anzahl 7). **techn. Mitglieder** (Anzahl 144). August Rudolph, techn. Leiter m. 98 Geh. Friedrich Buchloh, Thm. Paul Wolf, Thmal. m. 7 Geh. Karl Lucé, Belinspekt. Heinrich Rütter, Bel. m. 8 Geh. August Nidwerock, Garderobeninspekt. Adolf Henschke, Gard.-Geh. m. 24 Geh.

**Friseure:** Erich Hennicke, Oberfris. Walter Vielhauer, Maskenbildn. Paul Förderer u. Kurt Lasch, Thfris. Irma Simon, I. Thfris. Erna Müller Thfris.

**Neuheiten:** E.: Das heilige Feuer. Fürst Igor. Bilder einer Ausstellung. Spiel oder Ernst. U.: Fiordi. Tanz: Der Zauberer. Aegyptische Liebeslegende.

**Zeitungen** (Besuche verbeten): National-Zeitung. Rhein-Ruhr-Zeitung. Duisburger General-Anzeiger. Der neue Tag. Essener Volkszeitung.

**Gaststätten:** Duisburger Hof. Theaterkeller. Städt. Tonhalle. Schlegelbräu Berliner Hof. Börsenkeller. Löwenbräu. Prinzregent. Reichshof. Café Rheingold. Café Corso. Café Stewy. Weinhaus: Casino, Reetze, Itschert.

**Hotels:** Duisburger Hof (I. Haus a. Platze). Übernachtung für Künstler 8,— bzw. 5,— RM. Prinzregent. Berliner Hof. Baseler Hof. Weinhaus und Hotel Casino. Bahnhofshotel. Rhein. Hof.

**Reichstheaterkammer — Fachschaft Bühne:** Arbeitsausschuß: Rich. Hillenbrand, Obm. Max Murmann, Obm.-Stellv. Robert Hager, Schriftw. Konrad Becker, Kassenw. Wilh. Schleuning, Willi Sieger u. Karl v. Hacht, Beis. Anni Kindling, Vertrauensd.

Vertrauensmänner: Richard Hillenbrand, Max Murmann.

## II. Operetten-Theater.

(Das Theater faßt 800 Personen.)

**Eigentümer, Rechtsträger u. Direkt.:** Dir. Hans Holtschneider, zugl. Sommerdir. Dortmund, Olympia-Theater.

**(Personalverzeichnis bis zur Drucklegung nicht eingegangen.)**

## Durlach (Baden), Naturtheater am Lerchenberg. (Fernspr. 520.)

(19 000 Einwohner. Ortsklasse A der Reichsbesoldungsordnung. Das Theater wurde 1921-23 erbaut, am 5. August 1923 eröffnet und faßt 1600 Personen. Stromart: Wechselstrom. Betriebsspannung: 220 Volt.

Reichspropagandaamt: Gau Baden, Sitz Karlsruhe.
Landesleiter d. RThK.: Gau Baden, Sitz Karlsruhe.
Zuständiges Bezirks-Schiedsgericht: VI München.

**(Näheres siehe Karlsruhe IV.)**

## Eger, I. Stadttheater. Theaterplatz.

(Fernspr. Verwaltung u. Kasse 412.)
Geschäftsstunden von 9 bis 13 und 15 bis 17 Uhr.

(35 000 Einwohner. Ortsklasse B der Reichsbesoldungsordnung. Das Theater wurde 1874 erbaut, am 1. Oktober 1874 eröffnet und faßt 850 Personen. Stromart: Wechselstrom. Betriebsspannung: 120 u. 220 Volt.
Spielzeit: 15. Oktober 1939 bis 30. April 1940 mit gesetzl. Urlaub.)

Reichspropagandaamt: Gau Sudetenland, Sitz Reichenberg.
Landesleiter d. RThK.: Gau Sudetenland, Sitz Aussig.
Zuständiges Bezirks-Schiedsgericht: z. Zt. der Drucklegung noch nicht bestimmt.
Besucherorganisation: NS.-Gemeinschaft „KdF."

**Eigentümer und Rechtsträger:** Stadtgemeinde Eger. Der Oberbürgerm. Dr. Schneider.

**Betriebsführung:** Das Theater wird vom Pächter in gemeinnütziger Form betrieben.

**Zuschuß:** Der Eigentümer zahlt einen festen Zuschuß sowie Reich, Stadt und Gau.

**Verwaltungsbehörde:** Theaterref. John u. Dr. Pfluger.

**Intendanz:** Intend. Albert Heinemann († im November 1939). Stellvertr.: Alfred Schnös (s. Spiell.).

Doppelvorstellungen und Abstecher finden statt.

Abstecherorte: Asch (23 000 Einw.).

**Bühnenvorstände** (Anzahl 6): Ernst Heisterkamp, Spiell. d. Sch., Franzensbad, Hamburg. Alfred Schnös, Spiell. d. L., Hotel Barbarossa. Max Schipper, Oberspiell. d. Optte., Hotel Barbarossa. Peter Rochow, Dramat. u. Spiell., Franzbd., Villa Tobisch. Alex Wiedner, Bühnenbildn., Franzbd., Fasan. Jörg Watzka, Tanzm., Holldorfstr. 42.

**Musikvorstände** (Anzahl 3): Gerhard Poppé, I. Kpllm., Junkerstr. 17. Alfred Schnaubelt, II. Kpllm., Holldorfstr. 42. Lehnert, Korrep., Hirtenstraße 9.

**Verwaltung, Kasse usw.** (Anzahl 6): Toni Kraus, Verw.-Dir., Straße der SA. 22 (Fernspr. 412). Dudolf Renftl, Sekr., Johannispl. 9 (Fernspr. 412 b). Josef Paschek, Bibl., Schlickg. 10. Anna Hörndlein, Güterstr. 12 (Fernspr. 412), u. Linda Michl, Schanzstr. 35, (Fernspr. 412), Kass. Andreas Reinl, Inspekt., Hausw., Binderg. 13.

### Darstellende Mitglieder.

**Schauspiel:** Herren (Anzahl 9): Helmuth Brennicke, Wallensteinstraße 46. Wolfgang Eichberger, Franzbd., Villa Daheim. Willi Erhardt, Hotel Stern. Ernst Heisterkamp (s. Spiell.). Paul Hoffmann-Albrecht, Rudolf Keller, Villa Cartellerie. Josef Pechanter, Junkerstr. Peter Rochow (s. Dramat.). Alfred Schnös (s. Spiell.).

Damen (Anzahl 8): *F* Martha Kaufmann, Villa Lederer. *F* Anny Krenneck-Schillo, Regnitz-Losau 26. *F* Gerda Meller, Holldorfstr. 43. Luise Löhr, Geiersbergstr. 16. Herta Ritter (a. G.). Valerie Steinmann, Teichfeldstr. 34. Maria Warden, Junkerbühl 7. Dagmar Wolfers, Ritter-von-Schönerer-Str. 1.

**Oper und Operette:** Herren (Anzahl 6): Kurt Berndt, Bruschiusstraße 26. Hans Lindbichler, Franzbd., Villa Daheim. Adolf Rühr, Opitzstraße 2. Max Schipper (s. Spiell.). Fritz Schröder, Hotel Barbarossa. Heinz Tentschert, Franzbd., Haus Löbl.

Damen (Anzahl 4): *F* Mizzi Ahne, Straße der SA. *F* Itha Hiel, Hotel Barbarossa. Elfriede Roth, Taubenberg 4. Hanna Stibitz, Feldg. 19.

**Spielwarte und Einhelferinnen** (Anzahl 4): Josef Michl, Spielw. d. Sch., Bruschiusstr. 26. Franz Herold, Spielw. d. Op., Steing. 12. Mascha Grüner, Einh. d. Sch., Franziskanerpl. 8. Thea Rühr, Einh. d. Op., Barbarossastr. 6.

Kinderrollen: Kl. Kraus, Bertl u. Cilly Rühr.

**Tanz** (1 Herr, 7 Damen): Jörg Watzka, Solotänz. (s. Tanzm.). Magda Werrell, Solotänz., Franzbd., Villa Tobisch. Lisbeth Dickmayer, Schanzstraße 7, Margit Grafe, Ad.-Hitler-Pl. 11, Annemarie Kirchner, Schanzstraße 7, Hedwig Klein, Franzbd., Fröhrichstr. 57, Herta Richter, Hirtenstraße 11, u. Marianne Zinner, Franzbd., Villa Tobisch, Tänz.

**Chormitglieder:** Herren (Anzahl 7): I. Tenor: Ernst Erb, Robert Foitl, Franz Huber, Ernst Turner. II. Tenor: Karl Dörfler, Josef Hautmann. Baß: Richard Miksch.

Damen (Anzahl 8): I. Sopran: Steffi Böhm, Lena Koch, Gretl Turner. II. Sopran: Hermine Klampfl. Alt: *F* Mizzi Dörfler, Dolly Larndt, Hilde Nord, Hilde Selinger.

**Orchester** (29 Mitgl.): I. Violine: Anton Grünert, Josef Pilz, Alois Zicklersen, Alois Zickler jun. II. Violine: Ernst Hochberger. Bratsche: Adolf Häcker, Valentin Vogel. Cello: Herrmann Köhler, Alfred Lerch. Baß: Engelbert Häring, Rudolf Köhler. Flöte: Anton Hammerschmidt, Stefan Schwarz, Rudolf Ratka, Franz Grimm. Klarinette: Franz Felger, Georg Werner. Fagott: Julius Feiler, Franz Schneider. Horn: Karl Grüner, Alfred Urban, Franz Misof. Trompete: Georg Ruß, Georg Rott. Posaune: Lorenz u. Johann Pfortner, Karl Hergert. Schlagzeug: Hans Friedl, Josef Paulus.

**Techn. Bühnenvorstände** (Anzahl 3): **techn. Mitglieder** (Anzahl 27): Alex Wiedner, techn. Leiter. Georg Müller, Maschm. Ernst Klaubert, Thm. m. 6 Geh. Walter Borchert, Thmal. m. 2 Geh., Andreas Sandner, Belinspekt. Anton Schwarz, Elektrik. Franz Haselbauer, Obergewandm. m. 3 Geh. Josef Fischer, Gewandm. Thea Zepf, Geräteverw. m. 1 Geh. Josef Fuchs, Tischler m. 2 Geh. Froidl, Tapez. Tausch, Gärtner.

**Friseure:** Georg, Walter und Ottilie Ott, Thfris. mit 2 Geh.

**Gäste:** Staatssch. Ernst Martens. Gothardt Portloff. Marcell Wittrisch. Mario Parlo. Erna Sack.

**Neuheiten:** E.: Schill. Brommy. Hochverräter. Isabella v. Spanien. Thomas Paine. Fischzug in Neapel. Aufruhr in Böhmen. Salzburgernockerln. Zauberin Lola. Ballnacht in Florenz.

**Zeitungen** (Besuche verbeten): Egerer Zeitung.

**Gaststätten:** Café Wallenstein. Ratskeller. Hotel goldener Stern. Lohrs Egerer Bierstübl. Ewiges Licht.

**Bemerkenswertes:** Wohnungen besorgt das Einwohneramt Eger.

**Reichstheaterkammer — Fachschaft Bühne:** Arbeitsausschuß: Kurt Berndt, Obm. Josef Michl, Obm.-Stellv. Rudolf Renftl, Schriftw. Willi Erhardt, Kassenw. Mizzi Ahné, Beis. Maria Warden, Vertrauensd..

*

## Sommerspielzeit des Stadttheaters Eger I, Franzensbad (Sudetenland) im Stadttheater.

Kulmer Straße. (Fernspr. 85.)

(3000 Einwohner. Das Theater wurde 1927/28 erbaut, am 16. Juni 1928 eröffnet und faßt 600 Personen. Stromart: Gleichstrom. Betriebsspannung: 220 Volt. Spielzeit: 8. Mai 1939 bis 15. September 1939).

**Eigentümer und Rechtsträger:** Kurstadt Franzensbad.

**Betriebsführung:** Das Theater wird vom Eigentümer in gemeinnütziger Form betrieben.
**Zuschüsse** jahlen Staat und Stadt.
**Vorstand:** Der Bürgerm. der Kurstadt Franzensbad.
**Intendanz:** Intend. Hans Götz († im November 1939) führte die Oberspiell.
Doppelvorstellungen finden statt.
**Bühnenvorstände, Verwaltung, darstellende Mitglieder usw.** s. Eger I. Außerdem verpflichtet: Werner Schwarz, I. Kpllm., die Schausp. Horst Bergner, Manfred Hoffmann, Fritz Langmann, Mario Lerch, Bruno Reichardt, Franz Steinmüller. Thea Seidat.
**Tanz:** 1 Herr, 7 Damen.
**Chormitglieder:** 8 Herren, 9 Damen.

## Egern am Tegernsee, Ganghofer-Thoma-Bühne (Bauerntheater).

**(Personalverzeichnis bis zur Drucklegung nicht eingegangen.)**

## Ehrenfriedersdorf (Erzgeb.), Greifenstein-Freilichtspiele auf der Felsenbühne der Greifensteine. (Fernspr. 151 und 152.)

(6000 Einwohner. Ortsklasse C der Reichsbesoldungsordnung. Das Theater wurde 1931 erstmalig bespielt und faßt 3000 Personen. Stromart: Wechselstrom. Betriebsspannung: 130/220 Volt. Spielzeit: 27. Mai 1939 bis 3. September 1939 einschl. Urlaub.)

Reichspropagandamat: Gau Sachsen, Sitz Dresden.
Landesleiter d. RThK.: Gau Sachsen, Sitz Dresden.
Zuständiges Bezirks-Schiedsgericht: I Berlin.

**Eigentümer:** Stadtgemeinde Ehrenfriedersdorf.
**Rechtsträger:** Der Bürgerm. der Stadt Ehrenfriedersdorf Dr. Becker.
**Betriebsführung:** Das Theater wird vom Eigentümer in gemeinnütziger Form betrieben.
**Zuschüsse:** Der Eigentümer übernimmt den Fehlbetrag. Das Unternehmen wird unterstützt durch den Reichsbund der deutschen Freilicht- und Volksschauspiele e. V., Berlin.
**Verwaltungsbehörde:** Der Bürgermeister der Stadt Ehrenfriedersdorf Dr. Becker.
**Künstl. Leiter:** Intend. Ernst Lüsenhop, Freiberg (Sa.).
Doppelvorstellungen finden statt.
**Bühnenvorstände** (Anzahl 3): Wilhelm Michael Mund u. Friedrich Otto Helemann, Spiell. d. Sch. Alfred Kert, Spiell. d. L.
**Musikvorstand** (Anzahl 1): Rudolf Behrs, Musdir.
**Spielwart und Einhelferin** (Anzahl 2): Erich Walter, Spielw., Steffi Heymann, Einh.
**Verwaltung, Kasse usw.** (Anzahl 5): Richard Heymann, Verw.-Oberinspekt. Ernst Seidel, Werbeleit. Else Börner, Sekr. Hanna Melzer, Kass. Paul Rümmler, Kontr.
**Theaterkarte:** Dr. Kokemüller.

**Darstellende Mitglieder.**

Herren (Anzahl 13): Willy Danek, Manfred Frömchen, Friedrich O. Helemann, Artur Kermes, Alfred Kert, Karl Eugen Lehnkering, Willy Minauf, Albert Mueller, Wilhelm Michael Mund, Heinz Schien, Emil Schön, Kurt Teumner, Erich Walter.
Damen (Anzahl 8): *F* Blanka Blacha, *F* Elfriede Gautel, *F* Maryela Grandeit, *F* Hanni Heinert, *F* Steffi Heymann, *F* Lotte Rogall, *F* Maria Seidel, Helga Steffen.
**Orchester:** 10 Mitglieder.
**Techn. Bühnenvorstände u. techn. Mitglieder** (Anzahl 13): Paul Kehrer Thm. m. 2 Geh. Gottfried Seifert, Elektr. m. 3 Geh. Helene Mikuletz u. Rudolf Alexander, Gewandm. m. je 1 Geh.
**Friseure:** Adolf Reinel, Thfris. m. 1 Geh.

# Bad Eilsen, Kurtheater. (Fernspr. 341.)

(1000 Einwohner. Ortsklasse C der Reichsbesoldungsordnung.
Das Theater wurde 1927 erbaut, am 1. Juli 1927 eröffnet und faßt 400 Personen.
Stromart: Drehstrom. Betriebsspannung: 220 Volt.)

Reichspropagandaamt: Gau Westfalen-Nord, Sitz Münster.
Landesleiter d. RThK.: Gau Westfalen-Nord, Sitz Münster.
Zuständiges Bezirks-Schiedsgericht: V Köln a. Rh.

**Eigentümer:** Kurverwaltung Fürstl. Bad Eilsen A.-G.

**(Gastspiele des Kurtheaters Bad Oeynhausen.)**

# Eisenach, I. Stadttheater. Julius-von-Eichel-Platz. (Fernspr. Verwaltung u. Kasse 2312.)

(50 000 Einwohner. Ortsklasse B der Reichsbesoldungsordnung. Das Theater wurde 1878 erbaut, am 1. Januar 1879 eröffnet und faßt 760 Personen. Stromart: Dreh- u. Gleich- u. Wechselstrom. Betriebsspannung: 220 und 110 Volt.)

Spielzeit: 11. September 1939 bis 12. Mai 1940 mit 2½ Wochen bezahltem Urlaub.)

Reichspropagandaamt: Gau Thüringen, Sitz Weimar.
Landesleiter d. RThK.: Gau Thüringen, Sitz Weimar.
Zuständiges Bezirks-Schiedsgericht: III Frankfurt a. M.
Besucherorganisation: NS.-Gemeinschaft „KdF." mit etwa 4500 Mitgl.

**Eigentümer:** Die Stadt.

**Pächter und Rechtsträger:** Willie Schmitt.

**Betriebsführung:** Das Theater wird vom Pächter in gemeinnütziger Form betrieben.

**Zuschüsse** zahlen das Reichspropagandaministerium und die Stadt. Die Stadt übernimmt den etwaigen Fehlbetrag.

**Verwaltungsbehörde:** Die städt. Theaterkommission. Dezernent: Bürgerm. Dr. Häckert.

**Direktion:** Intend. Willie Schmitt, Danziger Str. 15 (Fernspr. 2312), führt die Oberspielt.

Doppelvorstellungen und Abstecher finden statt.

Abstecherorte: Hersfeld, Vacha.

**Bühnenvorstände** (Anzahl 4): Rudolf Hofmann, Oberspiell., Ofenstein 13 b. Hans-Herbert Kienscherf, I. Spiell. u. Dramat., Barfüßerstr. 16. Anton Dietl, Spiell., Mönchstr. 13. Ulrich-W. Donath, Bühnenbildn., Sophienstr. 45.

**Verwaltung, Kasse usw.** (Anzahl 4): Charlotte Krämer, Sekr., Schulstraße 1. Ulrich Kaesemann, Bibl. u. Werbel., Karthäuserstr. 37. Johanna Brunner, Kass., Karlstr. 21. Edmund Backhaus, Thdien, Frauenplan 10.

**Theaterärzte:** Dr. Geibel, Dr. Lorenz.

**Rechtsbeistand:** Dr. Lotz.

### Darstellende Mitglieder.

Herren Anzahl 13): Anton Dietl (s. Spiell.). Franz-Rudolf Eckardt, Hainweg 23. Rudolf Hofmann (s. Spiell.). Karl A. Jakoby, Hainweg 3. Hans-Herbert Kienscherf (s. Spiell.). Werner Küffe, Marienstr. 13. Werner Liebig, Klosterweg 21. Alexander Ritter, Goethestr. 37 (Fernsprech. 2778). Hanns Schladebach, Mönchstr. 16. Willie Schmitt (s. Intend.). Bruno Schröder, Goethestr 17. Rolf Sebastian, Ritterg. 1 (Fernsprech. 2593). Hans Wehrl, Marienstr. 13 u (Fernspr. 2717).

Damen (Anzahl 7): Hanni Barnekow, Karthäuserstr. 52. Hiltrud Dahlke, Goldschmiedenstr. 7. Martl Hammann, Karthäuserstr. 16. Eila Heyn, Seb.-Bach-Str. 10. Irene Neubauer, Karthäuserstr 92. Hanna Piglhein, Ofenstein 13 b.

Aushilfsweise beschäftigt: Anneliese Wenneker, Hainweg 23.

**Spielwart und Einhelferin** (Anzahl 2): Curt Seifert, Spielw., Luisenstraße 14. Margarte Galen, Einh., Schlageterstr. 26.

**Orchester** (30 Mitgl.): Rudi Muhrbeck, I. Konzertm. I. Violine: Hilarius Haas. Otto Keiling. Albin Urlaß, Heinrich Treiber. II. Violine: Otto Grünwald, Walter Tetzel, Hermann Lorenz. Bratsche: Oskar Kämpf.

Albert Geiersbach. Cello: August Riemer, Walter Paschke. Baß: August Krämer, Curt Müller. Flöte: Andreas Steininger, Hans Meiselbach. Oboe: Leopold Cramer, Willi Schmollinger. Klarinette: Ernst Suck, Karl Büttner. Fagott. Fritz Wieltzsch. Horn: Otto Rößler, Robert Bachmann, Emil Jung. Trompete: Walter Friedrich, Franz Pinzka. Posaune: Adolf Reichherzer, Walter Bachmann. Pauken: Erich Tangermann, Otto Salomon. — Bei großen Operngastspielen Verstärkung.

**Techn. Bühnenvorstände** (Anzahl 4), **techn. Mitglieder** (Anzahl 17): Walter Krech, Thm. m. 5 Geh. Bernhard Hasert, Belinspekt. m. 1 Geh. Richard Brisgen, Elektr. Wilhelm Poggensieker u. Anna Schwerdtfeger, Gewandm. Paul Gerhardt. Geräteverw. Ernst Schau, Tischler. Otto Kreuch, Tapez.

**Friseure:** Aug. Albrecht u. Willi Schwerdtfeger, Thfris., erst. m. 2 Geh., letzt. m. 3 Geh.

**Gäste:** Carl Maria Artz. Die 8 Entfesselten. — Opern- u. Operetten-Gastspiele durch die Städt. Bühnen Erfurt und das Landestheater Gotha-Sondershausen.

**Neuheiten:** U.: Von Gottes Gnaden Danzker. Kinder! Kinder! Der Engel mit dem Saitenspiel. Aimée. E.: Rheinsberg. Brommy. Isabella von Spanien.

**Zeitungen** (Besuche verbeten): Eisenacher Tagespost. Thüringer Gauztg.

**Gaststätten:** Kaffee Tigges. Kaiserhof. Der Rodensteiner. Drachenschlucht.

**Hotels:** Rautenkranz. Kaiserhof. Harmonie.

**Reichstheaterkammer — Fachschaft Bühne:** Arbeitsausschuß: Bis zur Drucklegung noch nicht ernannt. — 21 Mitglieder der Reichstheaterkammer.

## Wartburgwaldbühne (Sommerspielzeit). Am Hainweg.

(Fernspr. 2807.)

(Das Theater wurde 1932 erbaut, am 20. April 1933 eröffnet und faßt 2000 Personen.)

**(Sommer 1939 geschlossen.)**

## Eisfeld (Thür.), Freilichtbühne.

**(Siehe Weimar III.)**

## Elbing, I. Stadt- und Grenzlandtheater. Göringplatz 13.

(Fernspr.: Elbing: Verwaltung u. Kasse 3135; Kahlberg: Verwaltung u. Kasse 50.)
Geschäftsstunden von 8 bis 21 Uhr.

**Angegliedert: Kurtheater Kahlberg** (Frische Nehrung).
(Sommerspielzeit.)

(86 000 Einwohner. Ortsklasse B der Reichsbesoldungsordnung. Das Theater in Elbing wurde 1846 erbaut und eröffnet und faßt 781 Personen. Das Theater in Kahlberg wurde 1935 erbaut, am 2. Juli 1935 eröffnet und faßt 264 Personen. Stromart: Überlandzentrale. Betriebsspannung: 220 Volt. Spielzeit: Schauspiel: Ganzjährig. Oper und Operette: 15. September 1939 bis 30. April 1940 mit 2 Wochen bezahltem Urlaub.)

Reichspropagandaamt: Gau Ostpreußen, Sitz Königsberg i. Pr.
Landesleiter d. RThK.: Gau Ostpreußen, Sitz Königsberg i. Pr.
Zuständiges Bezirks-Schiedsgericht: I Berlin.
Besucherorganisation: NS.-Gemeinschaft „KdF." mit etwa 1500 Mitgl.

**Eigentümer und Rechtsträger:** Stadtverwaltung Elbing.

**Betriebsführung:** Das Theater wird vom Eigentümer in gemeinnütziger Form betrieben.

**Zuschüsse:** Der Eigentümer zahlt einen festen Zuschuß. Das Theater wird ferner durch das Reich, den Staat Preußen und die Provinz Ostpreußen unterstützt.

**Verwaltungsbehörde:** Stadtverwaltung Elbing.

**Intendanz:** Intend. Dr. Walter Falk, Nitschmannstr. 18/19 (Fernspr. 3135) führt die gesamte künstl. u. geschäftl. Oberleit.

Doppelvorstellungen und Abstecher finden statt.

Abstecherorte: Bartenstein, Braunsberg, Dt.-Eylau, Dirschau, Domnau, Freystadt, Graudenz, Heiligenbeil, Heilsberg, Landsberg, Liebstadt, Marienburg, Marienwerder, Mehlsack, Mohrungen, Mühlhausen, Pr. Eylau, Pr. Holland, Riesenburg, Rosenberg, Schippenbeil, Stuhm, Pr. Stargard, Uderwangen, Wormditt, Zinten.

**Bühnenvorstände** (Anzahl 13): Wolfgang Kaehler, Oberspiell. d. Sch. u. Stellv. d. Intend. in künstl. Angel., Junkerstr. 13. Paul Minke, Grünstraße 49, Dr. Heinz Masterling, i. Th. z. erfr., u. Rudolf Warnke, Göring-Platz 9, Spiell. d. Sch. Kurt Thiele-Hillmar, Spiell. d. L., Danziger Str. 7. Karlheinz Streibing, i. Th. z. erfr., u. Hans v. Steglin, Weddigenstr. 17, Spiell. d. Op. Hans Forstner, Oberspiell. d. Optte., Fischer Vorberg 38. Kurt Thiele-Hillmar, Spiell. d. Optte. Arthur E. Dreyer, Dramat. u. Spiell., u. Max Kühn, Bühnenbildn., i. Th. z. erfr. Jeanette Andreae, Kostümbildn., Georgendamm 17. Ilse Petersen, Tanzm., Schillerstr. 24.

**Musikvorstände** (Anzahl 5): Eduard Martini, Städt. Musdir., muikal. Oberl. u. Leit. d. Sinfoniekonz. Herbert Schneider, Kpllm. f. Op. u. Optte., i. Th. z. erfr. Willi Niepolt, Chordir. u. Kpllm., Johannisstr. 16. Hans Storck, Korrep., u. Bruno Erlhoff, Tanzrep., i. Th. z. erfr.

**Verwaltung, Kasse usw.** (Anzahl 8): Walter Hofrock, Leit. d. Verwalt., Göringpl. Erika Schipplick, Intend.-Sekr., Mühlendamm 34a. Ingeborg Wolff, Buchh., Alter Markt. Frieda Beermann, Kass., Karlsonpl. Annemarie Lechner, Büroangest., Klausewitzstr. 8. Hildegard Schwanitz, Stenotyp., Hindenburgstr. 4. Walter Mertin, Hausw., Fischer Vorberg. Karl heinz Rückweg, Thdien., Blumenstr. 4.

**Theaterärzte:** Dr. Gregor, Dr. Stascheid.

## Darstellende Mitglieder.

**Schauspiel:** Herren (Anzahl 17): Hermann Deist, Burgstr. 3. Arthur E. Dreyer (s. Dramat.). Horst Engler, Bismarckstr. 4. Hans Forstner (s. Oberspiell.). Walter Hilliges u. Robert Jungk, i. Th. z. erfr. Wolfgang Kaehler (s. Oberspiell.). Günther Mann, Neust. Wallstr. 12. Paul Minke, Carl Samwald, Karlheinz Streibing, Kurt Thiele-Hillmar (s. Spiell.). Fritz Tillmann, Neustädt. Wallstr. 12. Dr. Heinz Vasterling, Rudolf Warncke (s. Spiell.). Erich Wels (s. Spielw.). Johannes Wieke, i. Th. z. erfr.

Damen: Hannelore Hinkel, Bismarckstr. 4. Ingrit Höfer, Wilhelmstraße 4-5. Heinie Kesten, Alter Markt 35. *F* Ludmilla Kroll, Stadthofstraße 8. Waltraut Mittwoch, Admiral-Scheer-Str. 22. *F* Elisabeth Müllauer-Belza, Adolf-Hitler-Str. 33. *F* Nina Raven, Friedrich-Räuber-Str. 3. Brigitte Schubert, Fischer Vorberg 38. Maria Sesulka, Göring-Platz 9. Helga Winter, Komnickstr. 3.

**Spielwarte und Einhelferinnen** (Anzahl 5): Erich Wels, Spielw. d. Sch. Erich Thal, Spielw. d. Op. u. Optte, Admiral-Scheer-Str. *F* Marga Richard, Göringplatz, und *F* Hella Sewa, Einh. d. Sch. *F* Nora Frey-Seglitz, Einh. d. Op., Fischer-Vorberg 38.

**Oper und Operette:** Herren (Anzahl 9): Ludwig Angele, Fischer-Vorberg 38. Hermann Deist (s. Sch.). Hans Forstner (s. Oberspiell.), Fischer-Vorberg 38. Egon Matt, Bismarckstr. 5. Georg Schaumann, Bismarckstr. 13. Hans v. Stenglin, Weddigenstr. 17. Kurt Thiele-Hillmar (s. Spiell.). Heinz Walter, Central-Hotel. Albert Zell, Hotel Königl. Hof.

Damen (Anzahl 6): Lorle Heyn, Hotel Deutsches Haus. *F* Maria Grieser, Georgendamm 4a. Heinie Kesten, Alter Markt 35. Elisabeth Müllauer-Belza (s. Sch.). Elfriede Peters, Brückstr. 21. Hildegard Stolz, Alter Markt 35.

**Tanz** (7 Damen): *F* Ilse Petersen, Solotänz. (s. Tanzm.). Vilma Granget, Solotänz., Sonnenstr. 10. Gisela Kiel, Sonnenstr. 78, Ursula Matthias, Georgendamm 19, Rita Ritter, i. Th. z. erfr., Elli Schubert, Georgendamm 19, und Erika Wild, Fritz-Reuter-Str. 2, Tänz.

**Chormitglieder:** Herren (Anzahl 9): Tenor: Josef Böddecker, Roßgarten 11. Richard Frey, Fischerstr. 6. Hans Grein, Sonnenstr. 66. Hans Nolte u. Hans Schmitz, Stadthofstr. 12. Baß: Hanns Holzbach, Roßgarten 11. Willy Lenz, Admiral-Scheer-Str. 18. Friedrich Seip, Mühlendamm 23. Heinz Peter Thiel, Hansastr. 6

Damen (Anzahl 6): Sopran: Vilja Cikursch, Walter-Flex-Str. 5. Gisela Horn, Göring-Platz 14a. Trudel Ledosquet, Hindenburgstr. 36. Else Thomas, Bismarckstr. 22. Thea v. Webenau, Wrangelstr. 8. Alt: Hertha Korbjuhn, Moltkestr. 1.

**Orchester** (36 Mitgl.): I. Violine: Georg Breit, Konzertm. Walter Schubrow, Arnold Vandervelt, Bruno Endrey, Emil Blomberg. II. Violine: Egon Noatnick, Heinrich Brandt, Herbert Feidel, Hermann Viererbl. Bratsche: Hanns Friemann, Emil Büchner, Hermann Gaiser. Cello: Walter Schroeder, Richard Schröder, Heinrich Martin. Baß: Johannes Gronowski, Max Niviack. Oboe· Gustav Pitz, Karl Taube. Flöte: Franz Hoika, Walter Arnold. Klarinette: Werner Scharf, Willi Spengler. Fagott: Hermann Dunkel, Fritz Brettschneider. Horn: Erich Kutschewski, Julius Sombrowski, Gerhard Schütze, Hans Fuchs. Trompete: Joseph Hamberger, Max Heinze Posaune: Werner Doß, Siegfried Linke, Erich Zscheyge. Schlagzeug: Peter J. Dohmen. Harfe: Hildegard Gerlach.

**Techn. Bühnenvorstände** (Anzahl 5), **techn. Mitglieder** (Anzahl 26): Joseph Hermes, Bühnenm. m. 10 Geh. Hermann Scheikowski u. Erich Bund. Thmal. Wolfgang Koschmieder, Belinspekt. Otto Laski. Elektr. m. 1 Geh. Ernst Zota u. Jeanette Andreae, Gewandm., erst. m. 3, letzt. m. 5 Geh. Karl Liebich, Geräteverw. Kurt Preuschoff u. Emil Donner, Tischler. Alfred Hauck, Fundusverw.

**Friseuse:** Frieda Hermann.

**Neuheiten:** Sch.: U.: Der Fahneneid. Irgendeine. E.: Uta von Naumburg. Schicksal um York. Glück und Glas. Schauspielerin. Op.: E.: Barbier von Bagdad. König für einen Tag. La dama boba. Optte.: E.: Ungarische Hochzeit.

**Zeitungen** (Besuche verbeten): Elbinger Zeitung. Westpr. Zeitung.

**Gaststätten:** Kramer-Zunfthaus. Wolffs Weinstuben. P. H. Müllers Weinstuben. Im stillen Winkel. Ratskeller.

**Hotels:** Centralhotel (3,50 RM.). Königlicher Hof (3—3,50 RM.). Hotel Rauch (3—3,50 RM.). Deutsches Haus (2,50 RM.). Fremdenheim Kasche (1,80—2,00 RM.).

**Bemerkenswertes:** Wohnungen besorgt das Verwaltungsbüro. Durchschnittspreis für 1 möbl. Zimmer 25—35 RM., für 2 möbl. Zimmer 50—60 RM., evtl. mit Küche oder Kochgelegenheit 60 RM. Mittagstisch 1,00—1,50 RM. Lebensmittel- und Kohlenpreise normal.

**Reichstheaterkammer — Fachschaft Bühne:** Arbeitsausschuß: Kurt Thiele-Hillmar, Obm. Hans von Stenglin, Obm.-Stellv. Hermann Deist. Schriftw. Elisabeth Müllauer, Kassenw. Ludmilla Kroll u. Erich Hasberg, Beis. Ilse Petersen, Vertrauensd. — 75 Mitglieder der Reichstheaterkammer.

Vertrauensmänner: Kurt Thiele-Hillmar, Walter Schröder, Kurt Preuschoff.

**Sommerspielzeit des Stadttheaters Elbing im Kurtheater Kahlberg (Frische Nehrung).**

**Leitung, Mitglieder usw.** s. Elbing I.

## Elmshorn, Theater der Stadt.

**(Gastspiele des Volkstheaters Hamburg-Altona.)**

## Bad Elster i. Sa., Kurtheater.

**(Sommerspielzeit des Stadttheaters Plauen.)**

## Bad Ems, Staatl. Kurtheater.

(Das Theater wurde 1913 erbaut und faßt 500 Personen.
Stromart: Gleichstrom. Betriebsspannung: 220 Volt.)

**Eigentümer:** Staatl. Bade- und Brunnendirektion Bad Ems.

**(Es finden Gastspiele statt.)**

# Erfurt, Städt. Bühnen. I. Deutsches Volkstheater, II. Reichshallen-Theater.

Theaterstr. 1/2.
(Fernspr. Verwaltung u. Kasse 29737.)
Geschäftsstunden von 9 bis 13 und 17 bis 21 Uhr.

(161028 Einwohner. Ortsklasse A der Reichsbesoldungsordnung. Das Theater wurde 1894 erbaut, 1935 renoviert, und faßt 985 Personen. Das Reichshallentheater faßt 914 Personen. Stromart: Dreh- u. Gleichstrom. Betriebsspannung: je 220 Volt. Spielzeit: Ganzjährig, mit 4 Wochen bezahltem Urlaub.)

Reichspropagandaamt: Gau Thüringen, Sitz Weimar.
Landesleiter d. RThK.: Gau Thüringen, Sitz Weimar.
Zuständiges Bezirks-Schiedsgericht: I Berlin.
Besucherorganisation: NS.-Gemeinschaft „KdF." mit etwa 6000 Mitgl.

**Eigentümer und Rechtsträger:** Die Stadt.

**Betriebsführung:** Das Theater wird vom Eigentümer in gemeinnütziger Form betrieben.

**Zuschüsse:** Der Eigentümer zahlt einen festen Zuschuß.

**Verwaltungsbehörde:** Der Oberbürgermeister der Stadt Erfurt. Dezernent: Stadtrat Dr. Mund.

**Intendanz:** Intend. Leonhard Geer, Löberring 7/9 (Fernspr. 29737) führt die gesamte Oberleit.

**Doppelvorstellungen und Abstecher finden statt.**

Abstecherorte: Naumburg, Eisenach, Ilmenau.

**Bühnenvorstände** (Anzahl 11): Heinz Sailer, Oberspiell. d. Sch., Johannisstr. 69. Christian Lennbach, Spiell. d. Sch., Viktor-Scheffel-Str. 1. Theo Dörich, Oberspiell. d. Op. u. Optte., Dalbergsweg 8 (Fernspr. 24086). Walter Boß, Chefdramat., Spiell. d. Op. u. Assist. d. Intend., Gartenstr. 37 (Fernspr. 26573). Gerhard Marion, I. Spiell. d. Optte., Dalbergsweg 24 (Fernspr. 22736). Bruno Waldow, Spiell. d. Optte. u. L., Bonifaziusstr. 10 (Fernspr. 24139). Eberhard Gieseler, Spiell., Theaterstr. 7. Walter Schröter, Leit. d. Ausstattungswes. u. 1. Bühnenbildn., Clausewitzstr. 11. Hans Krause, Bühnenbildn., Bitscherstr. 21. Irmgard Zenner, Tanzm., Gartenstr. 31 a.

**Musikvorstände** (Anzahl 6): Musikal. Oberleitung: Franz Jung, Gen.-Musikdir., Leit. d. Städt. Sinfoniekonz., Hochheim, Ringstr. 30 (Fernspr. 20076. Heinrich Bergzog, I. Kpllm. d. Op., Chordir. u. Dramat. d. Op., Dalbergsweg 28 (Fernspr. 28815). Joachim v. Oertzen ⚔, I. Kpllm. d. Optte., Anger 51. Gerhard Boenicke, Kpllm. u. Solorep., stellv. Chordir., Bismarckstr. 4 b. Dr. Theodor Krüger ⚔, Johannisstr. 175, u. Bernhard Machold ⚔, Fischersand 27 (Fernspr. 66864), Rep.

**Verwaltung, Kasse usw.** (Anzahl 47): Verw.-Vorst. Kurt Fischer, Stadtoberinspekt., Wilhelmstr. 1 Gertrud Bier, Karthäuserstr. 12, u. Gerda Engel, Preßburger Str. 10, Städt. Angest. August Uhlig, I. Kass., Grimmstraße 41. Hermann Timme, II. Kass., Gartenstr. 24. Bruno Laaß, Bibl., Dammweg 1 a. Fritz Bock, Hausm., Burgstr. 1. Fritz Mocigamba, Thbote, Albrechtstr. 43. Hermann Schmidt, Heizer, Herwarthstr. 33. Hermann Kley, Am Ringelberg 13, Bruno Brasch, Kürschnerg. 23, u. Adolf Brandt, Wasserg. 3, Pförtner.

Künstlerisches Büro und Werbeabteilung: Wolfgang Fordemann, Leit. d. künstl. Büros u. Werbel., Preßburger Str. 36 (Fernsprech. 23790). Ria Mabeck, Intend.-Sekr., Fischersand 22, (Fernspr. 24426). Hans Vater, Werbezeichn., Bergstr. 11.

## Darstellende Mitglieder.

**Schauspiel:** Herren (Anzahl 14): Eberhard Gieseler ⚔, Theaterstr. 7. Jul. Kandels, Dalbergsweg 24. Hans Keller, Wrangelstr. 41. Ewald Kipp, Melchendorfer Landstr. 94. Walter Lendrich, Preßburger Str. 32. Christian Lennbach (s. Spiell.). Wolf Lieber, Straßburger Str. 47. Heinz Sailer (s. Spiell.). Heinz Scholz, Pfortenweg 41. Georg Siebert ⚔. Kurt Steingraf, Hohenzollernstr. 6. Bruno Waldow (s. Spiell.). Werner Zeugner, Regierungsstr. 36. Heinz Zimmermann, Meineckestr. 20.

Damen (Anzahl 7): Margrit Burghardt, Gust.-Adolf-Str. 3. Suse Denzel, Cyriakstr. 38. *F* Annelotte Elschner, Gartenstr. 37 (Fernspr. 26573). *F* Hilde Ernst, Theaterstr. 6. Helene Grundmann, Cyriakstr. 49 (Fernspr. 24650). *F* Adelheid Leux, Dortmunder Str. 1. Wera Roth, Steigerstr. 35.

**Oper und Operette:** Herren (Anzahl 12): Siegfried Bartenstein, Brühler Str. 39. Mathias Detmer ⚔, Spicher Str. 35 (Fernspr. 24187). Julius John, Dalbergsweg 16 a. Julius Jüllich, Reichhartstr. 7. Bruno Laaß, Dammweg 1 a. Gerhard Marion (s. Spiell.). Alois Orth, Rudolfstraße 59. Heinrich Schmitz, Charlottenstr. 9. Martin Schürmann, Eobanstraße 1. Richard Stamm, Pförtchenstr. 5. Paul Temme, Melanchthonstraße 27. Ernst Wiegand, Metzer Str. 4.

Damen (Anzahl 8): *F* Marga Baakes-Bohlen, Bonifaziusstr. 4 (Fernspr. 26620). Elisabeth Böhm, Walkmühlenstr. 3. Erna Dietrich, Dalbergsweg 28 (Fernspr. 22360). Gertrud Graf, Pförtchenstr. 5. Irmgard Koch, Herderstr. 27. *F* Elisabeth Kölzig, Hochheim, Ringstr. 1. Ruhteva Peters, Arnstädter Str. 2. Margrit Verleger, Brühler Str. 55.

**Spielwarte und Einhelferinnen** (Anzahl 4): Ludwig Hollmann, Spielw. d. Sch., Nettelbeck-Ufer 22. Ferdinand Brennecke, Spielw. d. Op., Burgstraße 3. Marie Schemelli, Einh. d. Sch., Preßburger Str. 112. Marie Schmitz, Einh. d. Op., Luisenstr. 13 a.

**Tanz** (9 Damen): Irmgard Zenner, Solotänz. (s. Tanzm.). Friedel Dickel, Paulstr. 13 u. Rosmarie Engel, Karthäuser Ring 21, Solotänz. Liesel Gönner, Dalbergsweg 24, Maria Grünewald, Melanchthonstr. 9. Eva Kahlow, Gartenstr. 47, Käthe Schnauber, Dalbergsweg 24. Gisela Engel, Ilse Voigt, Tänz. Hildegard Denner, Lisel Helbig u. Evi Schaltenbrandt, Tanz-Anf.

Kinderrollen: Wilmar Koch.

**Chormitglieder:** Herren (Anzahl 14): I. Tenor: Alfred Bergmann, Am Ringelberg 17. Heinz Braun ⚔, Luisenstr. 21. Otto Conrad, Moritzwall 12a. Alexander Mihajcuzk, Luisenstr. 9. Karl Hermann Wallroth, Teichstr. 75. II. Tenor: Hans Dolmar ⚔, Neue Straße 2/3. Hans Joachim Leye, Nordhäuser Str. 2. Franz Wussow ⚔, Friedrichstr. 10. I. Baß: Curt Bräuer, Fischersand 26. Hermann Drehmann ⚔, Karlstr. 8. Werner Hufschmidt, Blumenstraße 97. II. Baß: Alfred Brockhaus ⚔, Am Ringelberg 17. Franz Krupa, Feldstr. 17. Kurt Leonhardt, Magdeburger Str. 50.

Damen (Anzahl 13): I. Sopran: Hedwig Dieterich, Albrechtstr. 62. *F* Emmy Dunst, Hohenlohestr. 11. Ursula Eickhoff, Dalbergsweg 69. Lea Heinrich, Bonifaziusstr. 2. Mimi Kruse, Steigerstr. 7. Käthe Kuhle, Dammweg 6. Irene Randolph, Zietenstr. 56. II. Sopran: Grétel Holzhausen, Goethestr. 5. Wally Lehmann, Hirschlachufer 85. I. Alt: *F* Eugenie Hudler-Meier, Moltkestr. 25. Josefa Sturm, Mainzerhofstr. 10. II. Alt: *F* Frida Helbig, Am Franzosenlager 33. *F* Emmy Renée, Carmerstr. 1.

**Orchester** (45 Mitgl.): I. Violine: Otto Klinge, I. Konzertm.; Ferdinand Baumbach, Konzertm. Willi Herbert, Karl Habermaier, Alfred Kullmann, Otto Hoffmann, Adam Hubl. II. Violine: Ernst Fink, Gustav Schellhardt, Karl Hecht, Heinz Schaumann. Bratsche: Bertram Starke, Walter Mahl, August Krummradt. Cello: Josef Laube, Paul Ehricke, Walter Stadtleander. Baß: Arwed Figur, Hugo Metzner, Karl Arend. Flöte: Kurt Kunert, Hans Pinkvoß, Walter Feldweg. Oboe: Alfred Schlager, Otto Schulze, Hans Nebeling. Klarinette: Otto Reinhard, Rudolf Schatz, Eugen König. Fagott: Gustav Hähnel, Arthur Kreuz. Horn: Alfred Müller, Hugo Lücht, Reinhold Mörstedt, Fritz Schossig. Trompete: Hans Apelt, Gustav Nuthmann, Karl Leps. Posaune: Heinz Reckers, Otto Niemann, Max Müller. Tuba: Karl Arend. Harfe: Linda Müller-Landgraf. Pauke: Walter Arnold, Karl Lange. Orchesterdiener: Weidner.

Bei großen Sinfoniekonzerten bis auf 70 Mitglieder verstärkt.

**Techn. Bühnenvorstände** (Anzahl 6). **techn. Mitglieder** (Anzahl 47): Richard Göpfert, Oberthm. Alfred Gewalt, Thm. m. 17 Geh. Fritz Wagner, Belinspekt. m. 5 Geh. Johann Grosinski, Gewandm. m. 10 Geh. Carl Sauerbrey, Vorst. d. Malersaals m. 1 Geh. Rudolf Ludwig, Kasch. Paul Bräutigam, Vorst. d. Tischl. m. 5 Geh. Hans Möbis u. Franz Holzhaus, Geräteverw.

**Friseure:** Hans Sohrt, Cheffris. m. 2 Geh. *F* Käthe Ohse, Fris. m. 1 Geh.

**Neuheiten:** U.: Der fremde Herrscher. Der maßlose Fähnrich. Die Frauen von Riga. Der Rosenwinkel. Die Insel des Glücks. E.: Der Fächer. Warbeck. Entscheidung. Der Reiter. Wind überm Sklavensee. Der Schöppenmeister. Der Engel mit dem Saitenspiel. Schwarzer Peter. Ein Tag im Licht.

**Zeitungen** (Besuche verbeten): Thüringer Allgemeine Zeitung. Mitteldeutsche Zeitung.

**Gaststätten:** Rohrs Theatergarten.. Gasthaus Vaterland. Hotel Schwarzer Adler. Hotel Stadt Chemnitz. Riebeck-Bräu. Münchner Bürgerbräu.

**Hotels:** Hotel Schwarzer Adler, für Bühnenangehörige 4,50 RM, mit Pension. Hotel Rohrs Theatergarten. Haus Kossenbaschen. Haus zum Breiten Stein. Hotel Stadt Chemnitz.

**Bemerkenswertes:** Durchschnittspreis für 1 möbl. Zimmer 25—30 RM., für 2 möbl. Zimmer 40—50 RM., mit Küche oder Kochgelegenheit 60 RM.; für unmöbl. Wohnungen von 2 Zimmern 40 RM., von 3 Zimmern 60 RM. Volle Verpflegung 90—120 RM. Mittagstisch 0,75—1,25 RM. Lebensmittel- und Kohlenpreise wie in anderen gleich großen Städten.

**Reichstheaterkammer — Fachschaft Bühne:** Arbeitsausschuß: Wolfgang Fordemann, Obm. Heinz Scholz, Obm.-Stellv. Walter Lendrich, Schriftw. Eberhard Gieseler, Kassenw. Hans Detmer, Werner Hufschmidt, Maria Grünewald, Beis. Hilde Ernst, Vertrauensd. — 101 Mitglieder der Reichstheaterkammer.

Nichtengagiert, aber angeschlossen: Rolf Bartholsen-Neubarth, Etelka Eckhold, Else Günther-Herz, Helene Höfling, Ines Kipp.

# Essen, Städtische Bühnen.

**Verwaltung:** Theaterplatz 12 (Fernspr. 25722 u. 50411 Rathauszentr.)

**I. Städt. Opernhaus.**
Theaterplatz 11.

**II. Städt. Schauspielhaus.**
Hindenburgstr. 45.

**Essener Waldoper.**
Waldtheater im Stadtwald.

(Fernspr. Kasse Opernhaus 33460; Kasse Schauspielhaus 31577.)

(668 205 Einwohner. Ortsklasse A der Reichsbesoldungsordnung. Das Opernhaus wurde 1892 erbaut und eröffnet. Das Schauspielhaus wurde 1919 eröffnet. Die Theater fassen je 800 Personen. Das Waldtheater faßt 2000 Personen. Stromart: Wechselstrom. Betriebsspannung: 125 Volt. Spielzeit: 16. August 1939 bis 15. August 1940; Urlaub: 6 Wochen, Anfang Juli bis 15. August.)

Reichspropagandaamt: Gau Essen, Sitz Essen.
Landesleiter d. RThK.: Gau Essen, Sitz Essen.
Zuständiges Bezirks-Schiedsgericht: V Köln a. Rh.
Besucherorganisationen: NS.-Gemeinschaft „KdF."; Veranstaltungsring der H.J.

**Eigentümer und Rechtsträger:** Die Stadt.

**Betriebsführung:** Die Theater werden vom Eigentümer in gemeinnütziger Form betrieben.

**Zuschüsse:** Der Eigentümer übernimmt den Fehlbetrag.

**Verwaltungsbehörde:** Kunstdezernent Stadtrat Dr. Bubenzer Leiter der Verwaltung: Stadtoberamtmann K. Stucke.

**Generalintendanz:** Gen.-Intend. Alfred Noller, i. Th. z. erfr., führt die gesamte künstl. Oberleitung.

Doppelvorstellungen und Abstecher finden statt.

Abstecherorte: Duisburg, Bottrop i. W.

**Bühnenvorstände** (Anzahl 11): Ernst August Schneider, Dramat. f. Op. u. Sch., Leit. der Essener Theaterztg., künstl. Ref. d. Gen.-Intend., Rolandstr. 16 (Fernspr. 20724). Hermann Schmitz-Cardauns, Dramat. d. Sch. u. Op., Mitarb. d. Theaterztg. u. Theaterwerb., Steelerstr. 105 (Fernsprech. 31914). Oper: Dr. Joachim Klaiber, Oberspiell. d. Op. u. Optte., Klenzestr. 6 (Fernspr. 21515). Karl Heinz Krahl, II. Spiell. f. Op. u. Optte. u. Spiell.-Assist. d. Gen.-Intend., Kortumstr. 27 (Fernspr. 46014). Schausp.: Kurt Ehrhardt, Kirdorfstr. 79, Fritz Günzel, Isenbergstr. 12 (Fernspr. 33774), Spiell. d. Sch. Günther Friede, Hilfsspiell., Maxstr. 53. Ausstattung: Ernst Rufer, Ausstatt.-Chef u. Bühnenbildn., Gemarkenstr. 19. Hermann Härtlein, Bühnenbildn., Hagelkreuz 36. Helmuth Koniarsky, Assist.

d. Ausstatt.-Chefs u. Bühnenbildn., Kortumstr. 25. Tanz: Erika Hanka, Tanzm., Rolandstr. 16 (Fernspr. 20724).

**Musikvorstände** (Anzahl 9): Albert Bittner, musik. Leit. d. Op. u. Musikdir. d. Stadt Essen, Richard-Wagner-Str. 27 (Fernspr. 28827). Heinrich Creuzburg, Ratsherrenweg 3 (Fernspr. 35616), u. Winfried Zillig, Zweigertstr. 38 (Fernspr. 46563), Kpllm. Hans-Dietrich Kindler, Kpllm. u. Chordir., Fasanenstr. 5 (Fernspr. 44872). Paul Fritsche, I. Solorep. u. Kpllm., Rubensstr. 58. Otto Simroth, Solorep. u. Kpllm., Werderstr. 1. Hanns Kirchhelle. II. Solorep., Selmastr. 20 a. Willi Hoffmann, Kpllm. f. Schausp.-Mus., Ortrudstr. 18. Heinz Altendorf, Tanzrep. u. Op.-Rep., Kurfürstenstr. 39 (Fernspr. 20705).

## Darstellende Mitglieder.

**Schauspiel:** Herren (Anzahl 18): Gustav Altnöder, Mackensenstraße 2 (Fernspr. 23962). Kurt Ehrhardt (s. Spiell.). Hellmuth Erdmann, Stiftsmühlenbrink 40 (Fernspr. 45834). Alois Garg, Billrothstraße 32 (Fernspr. 43181). Wolfgang Golisch, vom Rathstr. 10 (Fernsprech. 26027). Wilhelm Graf, Witteringstr. 2. Hanns Groth, Kortumstraße 25. Fritz Günzel (s. Spiell.). Hermann Hartmann. Mülheim, Adolfstr. 91 (Fernspr. 43716). Hans Kaiser, Höfener Wiese 2 (Fernspr. 46326). Wilhelm Krampen, Witteringstr. 88. Lucian Lübke, Postallee 38 (Fernspr. 28747). Karl Heinz Luxem, III. Hagen 21. Walther Reymer, Am Wiesental 36 (Fernspr. 45893). Willi Ruhrmann, Wattenscheid, Im Loh 40 (Fernspr. 1618). Wolfgang Schirlitz, Trappenbergstr. 21. Heinrich Schmoll, Spichernstr. 31. Hermann Stövesand, Eleonorastr. 33.

Damen (Anzahl 9): Emmi Armster, Kortumstr. 31 (Fernspr. 46321). Grete Carlson, Huyssenallee 75 (Fernspr. 40166). Ruth Grabner, Bochum, Pieperstr. 13 (Fernspr. 63010). *F* Trude Moos, Kortumstr. 25. Ursula Neumann, Moltkestr. 50 (Fernspr. 22273). *F* Eleonore Schjelderup, Bergerhauser Str. 3. Marlys Varena, Hermann-Göring-Str. 22 (Fernspr. 41137). Ursula Vollrath, Hermann-Göring-Str. 41. Maria Wendt, Maxstraße 53 (Fernspr. 21507).

**Aushilfsweise beschäftigt:** Herren (Anzahl 2): Max Bäumler, Stanislaus Fuchs.

Damen (Anzahl 4): Aenne Betten, *F* Charlotte Fischer, Milli Gottschalk, Anny Ziegelmayer.

**Oper:** Herren (Anzahl 17): Peter Engelhard, Schimmelhoferring 25 b (Fernspr. 42720). Paul Erlinghäuser, Luisenstr. 17 (Fernspr. 24189). Philipp Gehly, Fischerstr. 9. Manfred Hübner, Schweriner Str. 40 (Fernspr. 21402). Clemens Kaiser-Breme, Manteuffelstr. 17 (Fernspr. 26473). Willi Knizia, Bismarckstr. 29 (Fernspr. 20497). Walter Kocks, vom Rathstr. 8 (Fernspr. 33628). Helmut Köster, Steinstr. 36. Lothar Lessig, Rüstermark 85 (Fernspr. 46007). Josef Moseler, Riesweg 109 (Fernspr. 42430). August Piller, Forstmannstr. 95 (Fernspr. 49505). Kurt Rodeck (a. G.), Blumenkamp 1 (Fernspr. 42384). Erwin Röttgen, Hufelandstr. 9 (Fernspr. 46400). Franz Joseph Sattler, am Waldthausenpark 21 (Fernspr. 32677). Walther Seidel, Kruppstr. 330. Heinrich Semmelrath, Kamphausenstr. 21 (Fernspr. 43324). Carl Walther, Barthel-Bruyn-Str. 24 (Fernspr. 41436).

Damen (Anzahl 11): *F* Gerda von Hübbenet (a. G.), Schweriner Straße 40 (Fernspr. 21402). Maria von Ilosvay, Am Waldthausenpark 21 (Fernspr. 32677). *F* Aga Joesten, Alsenpl. 4 (Fernspr. 24187). *F* Henny Liebler, Wiesenstr. 44 (Fernspr. 26489). Margarete Meyer, Holsterhauser Straße 56. *F* Annelies Schaefer, Bismarckstr. 53 (Fernspr. 40712). *F* Ludmilla Schirmer, Manteuffelstr. 11. *F* Marianne Thomaß, Mackensenstr. 2 (Fernspr. 23962). Elfriede Wasserthal, Pellmannstr. 23 (Fernspr. 41633). *F* Jeanette Wenzel, Lazarettstr. 6. *F* Erika Wuzél, Renteilichtung 90 (Fernspr. 41194).

**Spielwarte und Einhelferinnen** (Anzahl 9): Willi Tenge, I. Spielw. f. Op. u. Optte., Bendemannstr. 4. Kurt Longard, II. Spielw. f. Op. u. Optte., Dortm., Osthellenweg 62. Günther Friede, Hilfsspielw. d. Sch. (s. Spiell.). Rudolf Gerder, von-Einem-Str. 57 (Fernspr. 28617), u. Andreas Utzerath, Ehrenzeller Str. 104, Spielw. d. Sch. Else Katte, von-Einem-Str. 11, u. Margarethe Fröhlich, Kahrstr. 73, Einh. d. Sch. *F* Margarete Schreiber, Johannastr. 2, u. *F* Annie Kleinhesse, Lenbachstr. 26. 26, Einh. d. Op. u. Optte.

**Tanz** (16 Damen): Erika Hanka (s. Tanzm.). Magda Reinhardt, Pellmannstr. 23 (Fernspr. 41633), u. Elisabeth Schaffrath, l. Weberstr. 20. Solotänz. Julia Allgayer, Weiglestr. 54, Else Auler, Duisburg, Pulverweg 12, Inge Bader, Elbingstr. 29, Marianne Bender, Kornmarkt 19, Thea Clausen, Rolandstr. 16 (Fernspr. 20724), Annemarie Graf, i. Th. z. erfr., Kläre Karle, Dreilindenstr. 57, Manuela Loos, Bochum, Am Gerstkamp 34. Eva Poelke, Hermann-Göring-Str. 24 (Fernspr. 41137), u. Erna Schneider, Hindenburgstr. 71, Tänz. Brigitte Dietz, Hanna Hüsgen u. Marianne Schellhase, Tanzelev.

**Chormitglieder:** Herren (Anzahl 20: I. Tenor: Otto Augustin, Josef Braun, Helmuth Hopf, Fritz Oberhoff, Heinz Schneider, Wilhelm Schulte, Max Seibicke. II. Tenor: Karl Kitschenberg, Eugen Limbach, Josef Nicodem, Kurt Sembro-Rudolph. I. Baß: Aloys Buchmayer, Albert Hiller, Alois Lochthofen, Helmuth Reppenhagen. II. Baß: Josef Bieker, Franz Heinisch, Hans Keller, Willi Müller, Fritz Varnholt.

Damen (Anzahl 20): I. Sopran: *F* Ina Delfs, Thea Döring, Margarethe Dressel, *F* Helene Ignaschak, *F* Emmi Krömer, Walburga Olis, *F* Nanny de Vries. II. Sopran: Sofie Bungert, Ursula Franz, Gerda Frey, Adelheid Hilz, Thea Wenmakers. I. Alt: *F* Else Bauer, Aenne Ernst, *F* Auguste Gerder, Anna Rossi. II. Alt: Elsa Deubach, *F* Käthe Janßen, *F* Ingeborg Kübel, Martha Tiggemann.

**Städt Orchester** (67 Mitgl.): Leitung: Städt. Musikdir. Albert Bittner. I. Violine: Alfred Kunze u. Karl Glaser, Konzertm. Wilhelm Stumpf, Georg Tölg, Hans Jurisch, Heinrich Gatzert, Werner Jung, Hermann Bradsch, Hermann Fengler, Josef Metzler. II. Violine: Wilhelm Schröer, Willy Ullmann, Franz Druwen, Wilhelm Günther, August Bellenberg, Eduard Brodthuhn, Hermann Paul, Anton Havlena. Bratsche: Karl Götz, Hermann Heydorn, Josef Hoffmann, Otto Wagner. Cello: Fritz Bühling, Konzertm. Jürgen Gildemeister, Willi Lüddecke, Ernst Treichler, Franz Schmid. Baß: Paul Erdmann, Georg Huth, Metzger, Heinz Kirschnick. Flöte: Rudolf Neukirchner, Wilhelm Freiburg, Fritz Behrens, Franz Pilowski. Oboe: Johann Baptist Schlee, Otto Meier, Josef Schnalke. Klarinette: Otto Stöckigt, Wilhelm Homann, Max Menzel, Thomas Kolf. Fagott: Herbert Fritsche, Eduard Steinhauser, Hermann Schauer. Horn: Hermann Hinrichsen, Max Schmidt, Otto Pühra, Fritz Mechtenberg, Ernst Gogalla, Kurt Oberländer. Trompete: Alwin Mackenthun, Peter Prohaska, Bernhard Tischer-Zeitz, Werner Drewing. Posaune: Arno Hansen, Heinz Metag, Heinrich Wanschura, Heinrich Röß. Tuba: Walter Lindner. Schlagzeug: Richard Matthes, Heinrich Wecking, Wilhelm Jansen. Harfe: Paul Huber. Orchesterwart: Wilhelm Göbel.

**Techn. Bühnenvorstände** (Anzahl 13), **techn. Mitglieder** (Anzahl 180): Techn. Leitung: Franz Reimann. Bühnenbetrieb: Opernhaus: Christian Möller, Oberthm. Friedrich König, Geräteverw. Bühnenbetrieb: Schauspielhaus: Peter Hecker u. Karl Reiß, Thm. Johann Mundorf Geräteverw. Beleuchtung: Opernhaus: Heinrich Luce, Belinspekt. Heinrich Engel, Belm. Herbert Schönfelder, Oberbel. Schauspielhaus: Franz Simon, Belm. Heinrich Köberich, Oberbel. Kostümwesen: Gertrud Warlies, Gewandinspekt. Hans Bertling u. Klara Behrendes, Gewandm. Malersaal u. Schreinerei: Hermann Härtlein, Bühnenbildn. u. Vorst. d. Malersaals. Karl Laesch, Martin Merkel, Wilhelm Triesch, Thmal. Dekoration: Gustav Schnicke, Dekm. Lagerhalter: Bernhard Schmidt.

**Friseure:** Heinrich Lehn, Cheffris. u. Maskenbildn. Paul Möbius u. Paul Wetzel, Maskenbildn. Maria Neumann, Thfris.

**Theaterbücherei:** Hans Lange, Bibl. Heinrich Breddemann, Assist. d. Theaterbücherei.

**Zeitungen** (Besuche verboten): National-Zeitung. Rhein.-Westf. Zeitg. Essener Anzeiger. Essener Allgemeine Zeitung. Essener Volks-Zeitung. Der Mittag. Der Ruhrarbeiter.

**Gaststätten:** Reichshof. Handelshof. Burghof. Saalbau. Löwenbräu. Zum Treppchen. Hotel Vereinshaus. Hotel zum Ritter. Bahnhofsgaststätten. Schauspielhaus-Gaststätten. Café Bültmann. Café Schmitz. Ruhrland-Café.

**Hotels:** Kaiserhof. Reichshof. Handelshof. Hotel Vereinshaus Essener Hof. Burghof.

**Reichstheaterkammer — Fachschaft Bühne:** Arbeitsausschuß: Erwin Röttgen, Obm. Josef Bieker, Obm.-Stellv. Hans Kaiser, Schriftw. Lothar Lessig, Kassenw. Fritz Günzel, Heinrich Engel u. Eva Poelke, Beis. Walburga Olis u. Grete Carlson, Vertrauensd.

Nichtengagiert, aber angeschlossen: Else Betz, Helmut Conradt, Hedwig Jagemeier, Franziska Jungermann, Ralph Kleinhesse, Fritz Kreuzer, Gertrud Krüger, Thea Leymann, Eugen Marchand, Hubert Meuter, Hertha Reinecke-Zillig, Gerty Sanftenschneider, Antonie Schirlitz, Erna Schmidt, Käte Schmitt, Richard Sinzinger.

Vertrauensmänner: Günzel, Morick, Baumgartner, Schulz, Röttgen.

# Eßlingen a. N., I. Württembergische Landesbühne (3 Spielgr.).

Ritterstraße 11. (Fernspr. Verwaltung 7755.)
Geschäftsstunden von 8—13 und 15—18 Uhr.

(Spielzeit: 21. August 1939 bis 20. Juni 1940 mit 3 Wochen bezahltem Urlaub und Ueberbrückungsgeld.)

Reichspropagandaamt: Gau Württemberg, Sitz Stuttgart.
Landesleiter d. RThK.: Gau Württemberg, Sitz Stuttgart.
Zuständiges Bezirks-Schiedsgericht: VI München.
Besucherorganisationen: NS.-Gemeinschaft „KdF" mit etwa 40 000 Mitgl. und für die Wehrmacht.

**Rechtsträger:** Württ. Landesbühne als öffentlich-rechtsfähige Anstalt.

**Betriebsführung:** Das Theater wird in gemeinnütziger Form betrieben.

**Zuschüsse** des Landes und der Stadt Stuttgart, des Reiches und des Kulturverbandes Württ. Gemeinden.

**Verwaltungsbehörde:** Vorsitz. d. Vorstandes im Auftrage des Württ. Kultusministeriums Gerhard Schumann.

**Intendanz:** Intend. Gottfried Haaß-Berkow, Landolinsteige 5 (Fernspr. 7733), führt die Oberspiell.

Doppelvorstellungen und Abstecher finden statt.

**Bühnenvorstände** (Anzahl 6): Willi Kagelmacher, Am schönen Rain 11, Hans Kroneck, Stuttg., Urbanstr. 46, Paul Schmid, Goethestr. 8, u. Carl Sumalvico, Weberstr. 1, Spiell. *F* Maria Giertz, Dramat., Martinstr. 13 (Fernspr. 7755). Alfred Gabel, Bühnenbildn., Kelterstr. 10.

**Verwaltung, Kasse usw.** (Anzahl 2): Alfred Mönch, Geschäftsführ., Stuttg., Schwabstr. 193 (Fernspr. 60797). Ernst Giertz, Rechnungsf., Kass., Martinstr. 13.

## Darstellende Mitglieder.

Herren (Anzahl 15): Leo Bardi, Friedrichstr. 2. Adrian W. Drost, i. Th. z. erfr. Fritzludwig Gärtner, Panoramastr. 52. Oscar Goertz, Ob. Beutau 5. Jochen Heesch, Grabbrunnenstr. 26. Willi Kagelmacher (s. Spiell.). Tony Kayser, Gellerweg 67. Hans Kroneck (s. Spiell.). Heinz Liefers, Goethestr. 15. Wolf Martini, Friedrichstr. 2. Georg Mayer, Stuttg.-O., Obernitzstr. 7. Konrad Palme, Roßmarkt. Paul Schmid u. Carl Sumalvico (s. Spiell.). Hans Treichler, Goethestr. 8.

Damen (Anzahl 9): Doris Fischer, Panoramastr. 52. *F* Maria Giertz, (s. Dramat.). Ebeth Herrmann, Panoramastr. 52. Thoddy Kraus, Innere Brücke 4. *F* Josefine Kroneck, Stuttg., Urbanstr. 46. *F* Käthe Martini-Lange, Friedrichstr. 2. Ria Schröder, Urbanstr. 19. *F* Maria Schürmann-Kovacs, Friedrichstr. 2. Gertrud Seitz, Bismarckstr. 54.

**Aushilfsw. beschäftigt** (Anzahl 4): Karl Goll, Hint. Kirchstr. Karl Schnell, Stuttg., Kronprinzenstr. 16. Harry Schürmann, Friedrichstr. 2. Fritz Sobek, Stuttg., Stöckachstr. 55.

**Spielwart und Einhelferinnen** (Anzahl 3): Richard Größle, Spielw., Panoramastr. 52. Melanie Bettin, Pliensaustr. 40, u. Hedwig Sumalvico, Weberstr. 1, Einh.

**Techn. Bühnenvorstände** (Anzahl 2), **techn. Mitglieder** (Anzahl 14): Anton Stückle, Werkstm. m. 1 Geh. Martin Huith, Josef Mark u. Karl Schuler, Thm. u. 4 Geh. Wolfgang Jung, Thmal. Karl Wilke, Belinspekt. Otto Goldberg u. Emil Wachter, Elektr. Alfons Kauschus, Obergewandm. m. 1 Geh. Erwin Laub, Gewandm.

**Friseure:** Emil Knöpfle, Thfris. m. 1 Geh.

**Neuheiten:** E.: Entscheidung. Kinder — Kinder! Flitterwochen. Trockenkursus. Der Lockruf. Thron zwischen Erdteilen.

**Bemerkenswertes:** Durchschnittspreis für 1 möbl. Zimmer 25 RM., für 2 möbl. Zimmer 40—50 RM., für unmöbl. Wohnungen von 2 Zimmern 35 RM., von 3 Zimmern 60 RM. Mittagstisch 0.80—1.20 RM. Lebensmittel- und Kohlenpreise normal.

**Reichstheaterkammer — Fachschaft Bühne:** Arbeitsausschuß: Willi Kagelmacher, Obm. Wolf Martini, Obm.-Stellv. Georg Mayer, Schriftw. u. Kassenw. Maria Schürmann, Vertrauensd.

Vertrauensmänner: Willi Kagelmacher, Anton Stückle.

# Flensburg, Städtische Bühnen.

## I. Grenzlandtheater.
Rathausstraße 22.
**(Angeschlossen: Freilichtbühne Solitüde b. Flensburg.)**

## II. Kammerspiele im Deutschen Haus.
Hindenburgstraße 5.

(Fernspr. 1412 u. 1420.)
Geschäftsstunden von 9 bis 13 und 16 bis 22 Uhr.

(70 000 Einwohner. Ortsklasse B der Reichsbesoldungsordnung. Das Theater wurde 1894 erbaut, 1936-38 umgebaut, und faßt 650 Personen. Stromart: Wechselstrom. Betriebsspannung: 220 Volt. Spielzeit: 1. Juni 1939 bis 31. Mai 1940 mit 4 Wochen bezahltem Urlaub.)

Reichspropagandaamt: Gau Schleswig-Holstein, Sitz Kiel.
Landesleiter d. RThK.: Gau Schleswig-Holstein, Sitz Kiel.
Zuständiges Bezirks-Schiedsgericht: IV Hamburg.
Besucherorganisation: NS.-Gemeinschaft „KdF." mit etwa 1000 Mitgl.

**Eigentümer:** Stadt Flensburg.

**Rechtsträger:** Stadtverwaltung Flensburg.

**Betriebsführung:** Das Theater wird vom Eigentümer in gemeinnütziger Form betrieben.

**Zuschüsse:** Der Eigentümer übernimmt den Fehlbetrag.

**Verwaltungsbehörde:** Theaterdezernent: Oberbürgerm. Dr. Kracht.

**Intendanz:** Intend. Rolf Ziegler, Marienhölzungsweg 38 (Fernspr. 1412), führt die Oberspiell.; zugl. Leiter d. Niederdeutschen Bühne.

Doppelvorstellungen und Abstecher finden statt.

Abstecherorte: Das Grenzlandtheater bespielt das an Dänemark abgetretene Gebiet (Nordschleswig).

**Bühnenvorstände** (Anzahl 14): Fritz Rohland, Oberspiell. d. Sch., Heinr.-Voß-Str. 28. Rudolf Joho ⚔, i. Th. z. erfr., Alfred Sopp ⚔, Hindenburgstr. 2, u. Paul Wiese, Mathildenstr. 11, Spiell. d. Sch. u. L. Dr. Willi Trappmann, Spiell. u. Dramat., Norderhofenden 3. Walter Eisenlohr, Spiell. d. Op., Holm 10. Rolf Berndt, Spiell. d. Optte., Zur Exe 12. Theo Jensen-Husby, Bühnenbildn., Glücksburg, Fördestr. 12. Berty Hertel-Hohlfeld, Tanzm., Klaus-Groth-Str. 16.

**Musikvorstände** (Anzahl 4): Otto Miehler, Städt. Musdir., Leit. d. Städt. Sinfoniekonz., I. Kpllm. d. Op., Holm 51. Werner Franz, I. Kpllm., Lautrupsweg 6. Christian Thon, Kpllm. u. Chordir., Hochstr. 11. Ewald Beiderwieden, Korrep., Stuhrsallee 5.

**Verwaltung, Kasse usw.** (Anzahl 7): Kurt Berend, Verw.-Dir. u. Stellv. d. Intend., Herm.-Lönsweg 45 (Fernspr. 1420). Paula Steinfatt,

Sekr., Nicolaistr. 3. Dora Petersen, Buchh., Angelburger Str. 60. Liselotte Hansen, Stenotyp., Südergraben 29. Eugen Zündel ⚔, Kass., Friesische Str. 15. Walter Christiansen, Hausw., Wees b. Flensburg. Herm. Fechner, Th.- u. Orchdien., Dorotheenstr. 44.

**Theaterarzt:** Dr. med. Hörmann, Rathausstr. 16.

**Ehrenmitglied:** Intend. Ernst Bornstedt, Weimar, Wörthstr. 47.

### Darstellende Mitglieder.

**Schauspiel:** Herren (Anzahl 14): Rolf André u. Karl Berland ⚔, Große Str. 16. Fritz Hamann (s. Spielw.). Kurt Heide, Bismarckstr. 64. Wolfg. Heidmann, Toosbüystr. 12. Adolf Heil, Junkerhohlweg 25. Rudolf Joho ⚔, i. Th. z. erfr. Gustav Mayerhofer, Duburger Str. 19. Fritz Rohland (s. Oberspiell.). Alfred Sopp ⚔, Hindenburgstr. 2 . Heino Thiele, Waldstr. 27. Willi Trappmann (s. Spiell.). Kurt Ullrich, Katharinenstr. 23. Paul Wiese (s. Spiell.).

Damen (Anzahl 7): *F* Grete Bennewitz, Bismarckstr. 67. *F* Anneliese Deinhardt, Toosbüystr. 14. *F* Dina Gaude, Duburger Str. 19. *F* Melanie Huster, Junkerhohlweg 25. *F* Hannelotte Neumann, Hindenburgstraße 2. *F* Julie Stachelhausen, Große Str. 16. *F* Josefa Wender, Rathausstr. 16.

**Oper u. Optte.:** Herren (Anzahl 10): Rolf Berndt u. Walter Eisenlohr, (s. Spiell.). Carl Goebel, Große Str. 16. Ortwin Graber, Holm 14. Hans Gurmarck, Ballastbrücke 15. Willm Hake, Hafendamm 13. Walter Harder, Toosbüystr. 15. Willi Hunstiger (s. Spielw.). Walter Kuhnle, Toosbüystr. 19. Herbert Nikolaus, Norderfischerstr. 2.

Damen (Anzahl 7): Margot Eberspach, Große Str. 18. Doris Jochimsen, Jürgenstr. 3. *F* Hilde Kasper, Holm 10. Ilse Kreutzfeldt, Südergraben 57. Luise Reuß, Große Str. 14. Johanna Thiede, Backens-Mühle 11. *F* Ruth Schoebel (a. G.), Lautrupsweg 6.

**Spielwarte und Einhelferinnen** (Anzahl 4): Fritz Hamann, Spielw. d. Sch., Reepschlägerbahn 24. Willm Hunstiger, Spielw. d. Op., Norderstraße 104. Leni Jesgarz, Einh. d. Sch., Große Str. 51. Willi Bremer, Einh. d. Op., Moltkestr. 18.

**Tanz** (1 Herr, 10 Damen): *F* Berty Hertel-Hohlfeld (s. Tanzm.). Will Feld, Solotänz., Bismarckstr. 64 a. Edith Janura, Toosbüystr. 31, Agnes Jonath, Südergraben 70, Else Krella, Große Str. 33. Marlene Peters, Tim-Krögerweg 4, Magda Schmidt-Hake, Hafendamm 13, Lore Schmuck u. Ulla Schmuck, Westerallee, Tänz. Ester Nielsen u. Irmgard Stamp, Tanzelev.

Kinderrollen: Walter Ullrich.

**Chormitglieder:** Herren (Anzahl 8): Tenöre: Robert Addicks, Norderstraße 32. Karl Goetz, Backens-Mühle 11. Hermann Kleinhoff, Toosbüystr. 13. Fritz Taubert, Junkerhohlweg 2. Bässe: Hans-Heinz Kohler, Große Str. 16. Alois Niesner, Junkerhohlweg 2 Hans Thill, Hindenburgstr. 4. Willi Thomé, Tim-Kröger-Weg 4.

Damen (Anzahl 8): Sopran: Mara Hegge, Norderstr. 83. *F* Melanie Hunstiger, Norderstr. 104. Valeska Möller, Hafendamm 5. Hilde Wagner, Große Straße 27. *F* Martha Wiefel-Bruhn, Bohlberg 36. Alt: Käthe Freitag, Holm 47. *F* Jadwiga Friebel-Taubert, Junkerhohlweg 2. F Grete Ullrich, Katharinenstr. 23.

**Orchester** (38 Mitgl.): I. Violine: Karl Hertel, I. Konzertm.; Wilhelm Kröger. II. Konzertm. Walter Seidel ⚔, Adolf Wiese ⚔, Willi Roth, Friedrich Heutmann. II. Violine: Gustav Funk, Ernst Glawe, Leo Lugert. Bratsche: Alfred Schwerdtner ⚔, Walter Schwarz, Oskar Grammlich ⚔. Cello: Hans Suchaneck ⚔, Konzertm. Karl Voß ⚔, Ludwig Reitberger ⚔. Baß: Ernst Stephan ⚔, Karl Buchholz ⚔. Flöte Emil Krämer ⚔ Heinz Sander. Oboe: Otto Bühler. Walter Richter. Klarinette: Heinrich Dammann, Bruno Köhler. Fagott: Rudi Lenz, Hugo Kresse ⚔. Horn: August Mangelsen ⚔, August Westphal, Gerhard Andresen ⚔, Otto Amme. Trompete: Heinrich Soltwedel ⚔, Hans Bendixen. Posaune: Otto Stürznickel, Johann Hansen, Heinrich Jelen ⚔. Tuba: Heinz Gempp. Pauke: Walter Wiechman ⚔, Arthur Thonfeld. Harfe: Bianca Hillebrand. Orchesterwart: Hermann Fechner.

**Techn. Bühnenverstände** (Anzahl 6). **techn. Mitglieder** (Anzahl 27): Eugen Mann, techn Leiter. Heinr. Gallion ⚔, Thm. m. 9 Geh. Peter Carstensen, Thmal. Lorenz Nielsen, Schnürm. Hubert Schneller ⚔, Belinspekt. m. 1 Geh. Christian Vilaumi, Elektr. Elisabeth Nillius, Kostümbildn. m. 6 Geh. Fritz Chytil, Obergewandm. m. 3 Geh. Sigrid Simonsen, Schneid. Alfred Christensen, Geräteverw. m. 1 Geh. Robert Lorenzen, Tischler. Willi Pietsch ⚔, Tapez.

**Friseure:** Heinrich Neffendorf u. Käthe Schmitz, Thfris.

**Neuheiten:** U.: Gerhard der Große. E.: Brommy. Glück und Glas. Seltsamer 5-Uhr-Tee. Enoch Arden. Saison in Salzburg.

**Zeitungen** (Besuche verbeten): Flensburger Nachrichten. Flensburger Avis.

**Gaststätten:** Bahnhofshotel. Brinkmeiers Hotel. Gnomenkeller. Deutsches Haus. Alt-Flensburger Haus.

**Hotels:** Bahnhofshotel. Brinkmeyers Hotel. Hotel Union. Woest's Hotel.

**Bemerkenswertes:** Wohnungen besorgt die Theaterkanzlei. Durchschnittspreis für 1 möbl. Zimmer 25 RM., für 2 möbl. Zimmer 40 RM. Mittagstisch 0.80—1,00 RM. Lebensmittel- und Kohlenpreise normal.

**Reichstheaterkammer — Fachschaft Bühne:** Arbeitsausschuß: Paul Wiese, Obm. Kurt Heide, Obm.-Stellv. Fritz Taubert, Schriftw. Hans Gurmarck, Kassenw. Berty Hertel-Hohlfeld, Beis. Marta Wiefel-Bruhn, Vertrauensd.

Vertrauensmänner: Paul Wiese, Robert Lorenzen, Walter Seidel, i. V. Otto Stürznickel, Frieda Lamich.

*

### Sommerspielzeit des Grenzlandtheaters Flensburg. Freilichbühne Solitüde.

Solitüde bei Flensburg. (Fernspr. Flensburg 1412.)

(Das Theater wurde 1935 eingerichtet, im Juni 1935 eröffnet und faßt 2000 Personen. Stromart: Wechselstrom. Betriebsspannung: 220 Volt. Spielzeit: Anfang Juni bis Ende August 1939.)

**Eigentümer:** Stadt Flensburg.
**Rechtsträger:** Stadtverwaltung Flensburg.
**Betriebsführung:** Das Theater wird vom Eigentümer in gemeinnütziger Form betrieben.
**Zuschüsse:** Der Eigentümer übernimmt den Fehlbetrag.
Leitung u. Mitglieder s. Flensburg I.

## Bad Flinsberg i. Schles., Kurtheater. Kurhaus.

(3000 Einw. Ortsklasse B der Reichsbesoldungsordnung. Das Theater faßt 400 Personen.)
**(Sommergastspiele des Grenzlandtheaters Görlitz und des Landestheaters Jauer.)**

## Forst (Lausitz), Freilichtbühne.

(Gastspiele des Landestheaters der Mark Brandenburg, Luckenwalde.)

## Frankfurt a. M., Städtische Bühnen.

### I. Opernhaus. II. Schauspielhaus. III. Kleines Haus. Festspiele auf dem Römerberg.

Verwaltung: Neue Mainzer Straße 54.

(Fernspr. Verwaltung u. Kasse 20691.) Geschäftsstunden von 9 bis 14 Uhr.

(550 000 Einwohner. Das Opernhaus wurde 1875/80 erbaut, am 20. Oktober 1880 eröffnet und faßt 1789 Personen. Das Schauspielhaus wurde 1900/02 erbaut, am 1. November 1902 eröffnet und faßt 1247 Personen. Das Kleine Haus wurde 1910/11 erbaut, am 11. September 1911 eröffnet und faßt 737 Personen; von der Stadtgemeinde Frankfurt a. M. am 14. September 1935 übernommen. Stromart: Oper Gleichstrom, Schauspielhaus Gleich- u. Wechselstrom, Kleines Haus Wechselstrom. Betriebsspannung: Opern- u. Schauspielhaus 125 Volt (umgeformt durch eigene Umformerstelle), Kleines Haus 120 und 220 Volt. Die Römerbergfestspiele bestehen seit 1932; das Freilichttheater faßt 1724 Personen. Spielzeit: 2 Monate. Spielzeit Opernhaus, Schauspielhaus und Kleines Haus: Ganzjährig mit 5 Wochen bezahltem Urlaub.

Reichspropagandaamt: Gau Hessen-Nassau, Sitz Frankfurt a. M.
Landesleiter d. RThK.: Gau Hessen-Nassau, Sitz Frankfurt a. M.
Zuständiges Bezirks-Schiedsgericht: III Frankfurt a. M.
Besucherorganisationen: Theatergemeinschaft „KdF.", Theaterring der H.J.

**Eigentümer:** Die Stadtgemeinde Frankfurt a.M.
**Betriebsführung:** Die Theater werden von der Stadtgemeinde in eigener Rechnung betrieben.
**Zuschüsse:** Die Stadtgemeinde zahlt einen Zuschuß.
Doppelvorstellungen finden statt.
**Gesamtleitung:** Gen.-Intend. Hans Meißner.
**Vertreter:** Reichskultursenator Friedrich Bethge, Stellv. d Gen.-Intend. u. Chefdramat., Liebigstr. 27 c (Fernspr. 20691).
Direktor d. Städt. Bühnen: Adolf Freund, Heimatring 1, (Fernspr. 61789).
Vertreter: Verw.-Oberinspekt. Hermann Lipskoch, Lindenring 10 (Fernspr. 92915).
**Dramaturgie** (Anzahl 7): Dr. Will Götze, persönl. Mitarb. d. Gen.-Intend. f. Opern- u. Musikfrag., Blittersdorfpl. 37. Dr. Fritz Eichler, persönl. Mitarb. d. Gen.-Intend. f. Schauspielfr. u. Hilfsspiell., Gutleutstr. 85. Reinhold Lindemann, Leit. d. Nachrichtenst., zugl. Schriftl. d. Blätter d. Städt. Bühnen, Langen (Hessen), Hindenburgstr. 31. Albert Richard Mohr, persönl. Mitarb. d. Gen.-Intend. f. Musikfrag., Krögerstr. 1 (Fernsprech. 29133). Ludwig Wagner, Dramat., Neue Mainzer Str. 22 (Fernspr. 44544). Dr. Erich Zickler, Dramat.-Assist., Reuterweg 52. Max Leitz, Angest., Wiesenau 46.

**Ausstattungswesen** (Anzahl 7): Helmut Jürgens, Vorstand u. künstl. Beirat, Grüneburgweg 112 (Fernspr. 53491). Caspar Neher (a. G.), Berlin-Zehlendorf, Zinsweiler Weg. Paul Walter, Im Heidenfeld 15, u. Peter Steinbach, Bühnenbildn., Westend-Str. 8. Charlotte Ita Vocke, Kostümbilrn., Körnerstr. 18 (Fernspr. 55218). Dominik Hartmann, Bühnenbildn.-Assist., Leerbachstr. 46. Erich Fornoff, Gebrauchsgraph., Wilhelm-Kobelt-Str. 29.

**Gewandverwaltung, Gewand-Abteilung Alte Börse, Rüstungs- und Waffenabteilung** (Anzahl 15): Friedrich Trautvetter, Gewand-Oberinspekt., Habsburger Allee 89 (Fernspr. 25009). Heinz Bruder, Angest., Unter den Eschen 5. Ludwig Zinner, Waffenm., Parkstr. 2 (Fernspr. 53784). Friedrich Derschug, Kraftf., Wittelsbacher Allee 66. Josef Amode, Zuschneid., Melibocusstr. 31. Johann Bahlke, Töngesg. 28, Karl Günther, Falltorstr. 1, Hans Häusler, Wittelsbacher Allee 89, Reinhard Kehl, Raiffeisenstr. 84, u. Adam Seiler, Frankenallee 55, Schneid. Hildegard Knöpp, Zuschneidm., Elkenbachstr. 8 (Fernspr. 42195). Klara Klose, Zeisselstr. 18, Erna Kurz, Seilerstr. 24, Emma Moritz, Grunellisstr. 102, u. Sofie Weber, Günthersburg-Allee 1, Schneid.

**Technische Oberleitung** (Anzahl 2): Walter Dinse, techn. Dir., Kettenhofweg 28 (Fernspr. 23617). Friedrich Fischer, Bühneninspekt., Am Siechen 32.

**Verwaltung** (Anzahl 42): Adolf Freund, Dir. d. Städt Bühn., Heimatring 1 (Fernspr. 61789). Stellv.: Hermann Lipskoch, Verw.-Oberinspekt., Lindenring 10 (Fernspr. 92915). — Künstl. Abteilung: (Oper, Schauspielhaus u. Kleines Haus): Gustav Grahl, Verw.-Inspekt., Silberbornstr. 15 (Fernspr. 57901). Juliane Maischein, Intend.-Sekr., Habsburg. Allee 39. Wilhelm Gödde, Angest., Am Ebelfeld 209. Elise Dietrich, Kanzleisekr., Falkstr. 68. Hanni Pfeiffer, Stenotyp., Höchst, Gothenstr. 1. — Verwaltungsabteilung: Georg Pätzold, Verw.-Oberinspekt., Fechenheim, Am Rütschlehen 19. Wilhelm Amschler, Verw.-Inspekt., Mainzer Landstr. 610. Harry Wittmann, Angest., Brückenstr. 27. Erwin Scherschel, Verw.-Geh., Ludwigstr. 3. Else Friede, Baustr. 18, Erna Grahl, Silberbornstr. 15, u. Annerose Baer, Schloßstr. 74, Stenotyp. Helmut Pihl, Büchereiverw., Togoweg 27. Gustav Pilgrim, Angest., Schweizerstr. 36. Wilhelm Bohländer, Amtsbote, Erstes Wartegäßchen 26. — Johann Wüst, Kraftfahrer, Bockenheimer Landstraße 73. — Rechnungsabteilung: Heinrich Simmet, Waitzstr. 6 u. Heinrich

Wieland, Höchst, Auerstr. 2, Verw.-Inspekt. Alfred Kühnberger, Stadtsekr., Griesheim, Waldschulstr. 114. Karl Stelzenmüller, Pfingstbrunnenstr. 13, u. Wilhelm Appel, Gellertstr. 28, Angest. Erich Herborn, Verw.-Geh., Sofienstr. 36. — Bestellwesen u. Betriebsprüf.: Leonhard Steffes, Verw.-Inspekt., Röderbergweg 71. Wilhelm Heine, Angest., Kiesstr. 21. — Besuchs- u. Werbeabteilung (einschl. Kassen): Hermann Lipskoch, Verw.-Oberinspekt., Lindenring 10 (Fernsprech. 92915). Fred Benend, Verw.-inspekt.- Zeppelinallee 57. Katharina Burkardt, Ortenberger Str. 48, u. Helene Kern, Hügelstr. 137, Angest. Heinr. Wettlaufer, Angest., Basaltstr. 42. Maria Schanze, Kanzleisekr., Zeil 39. Richard Klein, Bürohilfsarb., Schwarzburgstr. 64. Hermann Heinzmann, Verw.-Geh., Petterweilstr. 3. Kassen: Opernhaus: Karl Trauner, Kassenw., Gutzkowstr. 71. Schauspielh.: Heinrich Hümpfner, Kassenw., Bergerstr. 253. Kleines Haus: Konrad Klein, Kassenw., Braubachstr. 14. — Fernsprechvermittlung: Adelheid Fenner, Hügelstr. 9, u. Bozena Grund, Hochstr. 54, Fernspr.-Geh. — Hausaufsicht: Opernhaus: Fred Benend, Hausinspekt., Zeppelinallee 57. Wilhelm Henze, Hausm., Leerbachstr. 54. Fritz Hofmeister, Günthersburgallee 36, u. Friedrich Bauer, Gonzenheim, Höhenstr. 4, Pförtn. Schauspielhaus: Leonhard Steffes, Hausinspekt., Röderbergweg 71. Hans Hanke, Hausm., Unter den Platanen 13. Hermann Helbig, Am Salzhaus 5, u. Alfons Koch, Mark-Aurel-Str. 25, Pförtn. Kleines Haus: Georg Pätzold, Hausinspekt., Fechenheim, Am Rütschlehen 19. Theodor Jung, Hausm., Jahnstr. 22. Adolf Kaiser, Pförtn., Bonames, Harheimer Weg 55.

## I. Opernhaus.

**Musikal. Leitung:** Musikdir. d. Stadt Frankfurt a. M. Franz Konwitschny, Opernhaus.

**Musikvorstände** (Anzahl 10): Prof Clemens Krauß, Staatsop. Münch. (a. G.). Karl Elmendorff, Gen.-Musdir., Berlin, Nationalth. Mannheim (a. G.). Otto Winkler, I. Kpllm., Liebigstr. 51 (Fernspr. 76911). Paul Kloß, Kpllm. u. Solorep., Dürerstr. 25 (Fernspr. 65433). Herbert Erlenwein, Chordir., Reuterweg 64 (Fernspr. 57117). Karl Kremer, Schlageter-Anlage 5 (Fernspr. 33095), u. Dr. Karl Woerner, Sofienstr. 86 (Fernspr. 79233), Solorep. Erich Halbach, Mittelweg 5 (Fernspr. 54831), u. Helmut Schäfer, Niedenau 72, Solorep. u. Kpllm. Werner Fricke, Korrep., Lersnerstr. 25.

**Bühnenvorstände** (Anzahl 2): Herbert Decker, I. Spiell. u. Vertr. d. Operndir., Brentanostr. 8. Georg Reinhardt, Spiell., Niedenau 54 (Fernsprecher 73747).

### Darstellende Mitglieder.

**Oper:** Herren (Anzahl 17): Heinrich Bensing, Wolfgangstr. 84 (Fernspr. 51993). Karl Ebert, Barckhausstr. 12 (Fernspr. 76896). Adam Fendt, Bleichstr. 34. John Gläser, Kammers., Holzhausenstr. 13 (Fernsprech. 53612). Rudolf Gonszar, Oberlindau 11 (Fernspr. 73486). Theo Herrmann, Blumenstr. 8 (Fernspr. 58312). Herbert Hesse, Schumannstraße 67 (Fernspr. 79693). Paul Kötter, Parsevalstr. 16 (Fernspr. 75916). Fritz Lukaseder, Friedrichstr. 4 (Fernspr. 77350). Matthias Mrakitsch, Schubertstr. 27 (Fernspr. 74180). Jakob Sabel, Voelckerstr. 1 (Fernspr. 52708). Robert vom Scheidt, Melemstr. 22 (Fernspr. 54107). Hellmut Schweebs, Reuterweg 63 (Fernspr. 77944). Albert Seibert, Neuhausstr. 14 (Fernspr. 53294). Emil Seidenspinner, Oberlindau 51 (Fernsprech. 73373). Emal Staudenmeyer, vom-Rath-Str. 3 (Fernspr. 55878). Jean Stern, Frauenlobstr. 51 (Fernspr. 72228). Oskar Wittazscheck, Eichwaldstr. 61 (Fernspr. 48316).

Damen (Anzahl 14): Charlotte Baumbach, Schwälmer Str. 24 (Fernsprech. 48954). Clara Ebers, Beethovenstr. 26 (Fernspr. 64140). Res

Fischer, Eyssenecksstr. 61 (Fernspr. 56405). Johanna Franck, Schleidenstraße 26 (Fernspr. 58078). Lola Grahl, Oberlindau 5 (Fernspr. 79993). Emmy Hainmüller, Im Sachsenlager 13 (Fernspr. 52780). Marion Hunten, Bettinastr. 64 (Fernspr. 78006). Rose Huszka-Paloß, Finkenhofstr. 20. Lya Justus, Fichardstr. 62 (Fernspr. 55332). Elsa Kment, Falkensteiner Straße 68 (Fernspr. 51475). Maria Madlen-Madsen, Wöhlerstr. 20 (Fernsprech. 76876). Elisabeth Rosenkranz, Melsunger Str. 5 (Fernspr. 46875). Coba Wackers, Kettenhofweg 19 (Fernspr. 75084). Ilse Wald, Barckhausstraße 16 (Fernspr. 79307).

**Spielwarte und Einhelfer** (Anzahl 5): Karl Jordan, Gutzkowstr. 47 (Fernspr. 61920), u. Georg Sebastian, Mithrasstr. 123, Spielw. Werner Schönleber, Einh., Darmstädter Landstr. 27 (Fernspr. 64380). Lya Wöhr, Einh., Klüberstr. 16 (Fernspr. 75360). Adolf Schäfer, Hilfsspielw., Eckenheimer Landstr. 61.

**Tanzgruppe** (Anzahl 21): Inge Herting, Tanzm., Staufenstr. 33 (Fernsprech. 78753). Gustav Zeiller, stellv. Tanzm., Eschenheimer Landtsr. 455 (Fernspr. 92227). Einzeltänzer (Anzahl 7): Trude Greten, Leerbachstr. 62. Fritz Haeberle, Elbestr. 4-8 (Fernspr. 33763). Irmgard Heidemann, Bockenheime Anlage 11. Wilfried Maaß, Goethestr. 32. Ellen Rokahr, Parsevalstr. 80 (Fernspr. 79518). Paul Styner, Eschenheimer Landstr. 121. Karl Terheggen, Wöhlerstr. 10. Gruppentänzerinnen (Anzahl 12): Anita Atzert, Steinlestr. 36 (Fernspr. 63646). Else Baros, Elsa-Brandström-Str. 1. Lydia Bechtold, Wiesenau 52 (Fernspr. 76630). Albine Ehrenhauser, Schwarzburgstr. 21. Aenne Frohmann, Bockenheimer Landstr. 11. Trudl Gehm, Oberlindau 51 (Fernspr. 73373). Irmgard Graf, Barckhausstr. 12 (Fernspr. 76896). Renate Kästner, Lessingstr. 6 (Fernspr. 76209). Katharina Redicker, Voelckerstr. 21. Lotte Riegel, Habsburger Allee 15. Margot Stegmeyer, Rheinstr. 25 (Fernspr. 75889). Olga von Tiesenhausen, Oberlindau 64.

**Chormitglieder:** Herren (Anzahl 32): I. Tenor: Hermann Herff, Wormser Str. -14. Paul Kimmerlich, Friedrichstr. 10. Otto Köhler, Dahlmannstr. 17. Heinz Landwehr, Scheidswaldstr. 78. Paul Nölling, Neue Mainzer Str. 50a. Peter Prinz, Musikantenweg 24. Alfred Rexin, Am Ebelfeld 269. Ludwig Scherer, Diesterwegstr. 21. Hans Wellmann, Treisberger Str. 4. Walter Westhoff, Rudolf-Jung-Str. 19 (Fernspr. 58865). II. Tenor: Franz Böhner, Zeißelstraße 6. Karl Boosen, Dahlmannstr. 58. Fred Efferts, Eschersheimer Landstraße 57. Gustav Kilb, Gauerbenstr. 50. Georg Schäfer, Martin-Luther-Str. 47. Otto Schmidt, Keplerstr. 16. Karl Schüßler, Friedberger Anlage 22. I. Baß: Arthur Bahrdt, Brönnerstr. 22. Arthur Coesfeld, Sandweg 115. Tobias Feuerbach, Elsheimer Str. 4. Georg Friedrich, Niedereschbach (Taunus), Hartheimer Weg 20. Gustav Neske, Karl-Albert-Str. 3. Leo Pichow, Savignystr. 80. Richard Schiefer, Eschersheimer Landstr. 401. Hans Surkau, Münzgasse 9. II. Baß: Karl Beck, Rohrbachstr. 45. Alfred Dome, Göbenstr. 15. Adolf Knab, Inheidener Str. 29. Rudolf Mayer, Cordierstr. 20. Franz Möllmann, Saalburgstr. 48. Paul Schilling, Am Ebelfeld 256. Willi Schwick, Hermannstr. 17.

Damen (Anzahl 29): I. Sopran: Poldi Eberle, Unterer Zwergweg 55. Luise Faith, Körnerstr. 12. Erna Herwig, Schweizerstr. 19. Johanna Hoffmann, Gervinustr. 20. Ria Lins, Grundwiesenstr. 3. Lieselotte Mahlfeld, Eckenheimer Landstr. 11. Aenne Orfen, Am Schützenbrunnen 14 (Fernspr. 15102). Heiene Seifert, Oberlindau 66. Maria Thomas, Leerbachstr. 47. Paula Wehrmann, Feuerbachstr. 31. II. Sopran: Regina Attendorn, Gärtnerweg 54. Dina Espenschied, Hügelstr. 133. Eleonore Fladung, Hersfelder Str. 19. Anny Hiebel, Große Bockenheimer Str. 25. Martha Mraz, Offenbach a. M., Hindenburgring 21. Hanny Sänger, Sternstr. 36. I. Alt: Elfriede Bernhardt, Baustraße 15. Emilie Hartmann, Grüneburgweg 81 b. Hedwig Klein, Gervinusstraße 20. Else Korf, Im Weimel 34. Emmy Stingel, Textorstr. 91. Meta Weiß, Eckenheimer Landstr. 11. II. Alt: Elfriede Becht, Humboldtstr. 6. Else Dörheit, Gartenstr. 30. Käthe Erb, Mittelweg 45. Mary Haan, Leerbachstr. 72. Katja Sauer, Voelckerstr. 3. Margarethe Schlüter, Gr. Bockenheimer Str. 50 (Fernspr. 24601). Balbina Urowska, Hindenburgstr. 120.

**Orchester** (97 Mitgl., einige Stellen sind unbesetzt): Orchester-Ausschuß: Arthur Sitz, Spenerstr. 13. Fritz Geyer, Neuhofstr. 35 (Fernspr.

55209). I. Violine: Hermann Kraus, I. Konzertm.; Jakob Zauner, II. Konzertm. Oskar Ernst, Walter Frings, Fritz Genzel, Anton Gerlspeck, Gotthold Graf, Rudolf Greif, Philipp Gundlich, Julius Löw, Helmut Mendius, Heinrich Moos. II. Violine: Adam Brähler, Franz Leiner, Alfred Meinel, Walter Paufler, August Schmitt, Paul Thomas, Karl Unger, Franz Wild. Bratsche: Hermann Albes, Georg Balkheimer, Alfred Jehmlich, Jean Keller, Hermann Otto, Heinr. Schmidt, Karl Wilke. Cello: Otto Bogner, Konzertm., Ad. Brandl, Wolfgang Lange, Walter Mehne, August Weißer. Baß: Karl Cämmerer, Hermann Hennig, Wilhelm Krämer, Kurt Möchel, Hermann Schröter, Karl Weidt. Harfe: Walter Dressel, Paula Lange-Klein. Flöte: Paul Naumann I, Paul Naumann II, Kurt Richter, Heinrich Ruppert. Oboe: Kurt Grüneberger, Paul Hoensch, August Keyßner, Louis Ploch. Klarinette: Josef Englert, Eduard Liebhold, Kurt Methfessel, Heinrich Peters. Fagott: Fritz Diegel, Walter Henker; Albert Hennige, Erich Kemmler, Horn: Kurt Bartels, Walter Fischer, Oskar Kühlmstedt, Hermann May, Friedrich Moter, Edmund Stegner, Otto Stolze. Trompete: Fritz Geyer, Hans Gützold, Albert Naumann III. Posaune: Ernst Dörfel, Walter Genth, Johannes Meurer, Fritz Stähr, Heinrich Uthoff. Tuba: Peter Kraus. Pauke: Arthur Sitz, Ludwig Haedler. Schlagzeug: Heinrich Blum, Emil Franz. Bühnenmusiker: Albert Graf, Hermann Groth, Paul Kientz, Otto Pittack, Rudi Sperber.

**Technische Vorstände** (Anzahl 9):

Walter Dinse (s. techn. Dir.). Friedrich Fischer (s. Bühneninspekt.). Albert Plück, Belinspekt., Grüneburgweg 158. Theobald Grünewald, Oberbel., Zeißelstraße 36. Karl Bender-Menke, Thm., Fuchstanzstr. 27. Karl Schröter, Oberwerkm., Friedberger Landstr. 164. Karl Ehrhardt, Werkm, Rohrbachstr. 59. Josef Krott, Obermaskenbildn., Rhönestr. 127. Theo Luft, Thm., Kleine Seestraße 2 a.

**Techn. Mitglieder** (Anzahl 95):

**Maschinenhaus, Heizung, Be- u. Entlüftung u. techn. Feuerlöscheinrichtungen:** Karl Dietrich, Masch.-Inspekt. Karl Zimmermann u. Friedrich Schecker, Elektr. Engelhardt Dienst, Josef Knieper, Anton Weckerle, u. Johann Wilhelm, Masch. Joh. Kirch u. Anton Sinsel, Schlosser. Fritz Stoschek, Install. Hans Fritz, Karl Schmidt, Wilhelm Krieger, Josef Schmidt u. Johann Schmidt, Heizer. Anton Winkelmaier, Akkumulatorenwärter.

**Techn. Bühnen-Abteilung:** Theo Luft, Thm. Gustav Knies, Betrm. Willi Schweitzer, u. Karl Schmalz, Versenkm. Hans Hummel, I., u. Robert Volk, Schnürm. Ludwig Froitzheim, Martin Meyer, Max Spieler u. Georg Zahn, Seitenm. Ludwig Frankl, Thomas Högel u. Wilhelm Essenwanger, Gerätew. Hans Frauenrieder, Obertapez. Georg Castritius u. Adolf Freyer, Tapez. Ludwig Antes, Karl Arnold, Ludwig Bachmann, Friedrich Braun, Fritz Buntrock, Heinrich Fröber, Rudolf Gallrein, Wilhelm Gaul, Daniel Gräfe, Ernst Hagedorn, Wilhelm Hahn, Christian Hescher, Rudolf Hoff, Johannes Hummel II, Wilhelm Junk, Karl Mayer III, Nikolaus Müller, Karl Odemer, Josef Rieger, Friedrich Scherf, Martin Schröter, Friedrich Schuhmann, Fritz Steubing, Josef Straub II, Georg Ziegler u. Valentin Zillich, Maschinisten.

**Beleuchtungsabteilung:** Albert Plück (s. Belinspekt.). Theobald Grünewald (s. Oberbel.). Hermann Keppler, Walter Fleischer, Wilhelm Gräßle, Friedrich Hahn, Ludwig Kappel, Franz Meyer, Eduard Pierson u. Georg Seidenfaden, Beleuchter.

**Malersaal:** Karl Bender-Menke (s. Thmal.). Johannes Dreher, Thmal., Beckenheimer Anlage 49. Karl Imhof, Oberdek., Alt-Eschersheim 62. Robert Jakob u. Albert Becker, Mal. Emmy Larbig, Nähfrau.

**Schreinerei:** Karl Ehrhardt (s. Werkm.). Georg Böttinger, Richard Faßhauer, Johann Grauel, Christian Roth u. Ernst Wellner, Schreiner.

**Hausschreinerei:** Karl Schröter (s. Oberwerkm.). Adolf Cramme, Schreiner.

**Gewandabteilung:** Johann Schwab, Oberschneid. u. Bestandsverw., Elbestr. 29. Georg Fay Robert Schuhmacher, Friedrich Gerber, Hermann Bach, Georg Müller, Friedrich Kirchweiher, Johannes Reichardt, Schneider. Emmy Dietrich, Zuschneidem., Liebigstr. 51. Auguste Grois, Marie Heiliger, Babette Knauer, Veronika Lechinger, Frieda Rothenbach u. Hildegard Sauer, Schneid. Maria Ring u. Anna Ritter, Abendankleid. Margarete Scheer, Ankleid. Maskenbildner Josef Krott (s. Obermaskenbildn.). Karl Rück, Braubachstr. 29 u. Siegfried Schnicke, Fichardstr. 35, Maskenbildn. 10 Hausarb. u. Kehrfr. 40 Platzanw. u. Kleiderverwahrfr.

## II. Schauspielhaus.

**Leitung:** Dir. Robert George, Am Schwalbenschwanz 8 (Fernspr. 76066).

**Bühnenvorstände** (Anzahl 12): Dir. Robert George (s. Leitung). Dir. Richard Salzmann (s. kl. Haus). Herbert Wahlen, Oberspiell., Franz-Rücker-Allee 12 (Fernspr. 78866). Toni Impekoven, Unter den Kastanien 15 (Fernspr. 63803), Max Noack, David-Stempelstr. 4, Robert Michal, Gutleutstr. 85, Franz Schneider, Lessingstr. 6 (Fernspr. 76209), u. Ottokar Panning, Grüneburgweg 136, Spiell. Dr. Fritz Eichler (s. Dramat.). Dr. Günther Busse, Corneliusstr. 28, Eugen Heinen, Gärtnerweg 6, u. Dr. Hans Konopatzky, Schwindstr. 15 (Fernspr. 76202), Hilfsspiell.

**Leiter der Bühnenmusik** (Anzahl 1): Hermann Laternser, Kpllm., Opernpl. 14 (Fernspr. 25631).

### Darstellende Mitglieder.

**Schauspiel** Herren (Anzahl 22): Kurt Böhme, Eschersheimer Landstraße 156 (Fernspr. 54362). Wolfgang Büttner, Rheinstr. 25 (Fernspr. 75889). Ernst Ludwig Grau, Steinlestr. 38 (Fernspr. 63517). Hermann Herbst, Schopenhauerstr. 27 (Fernspr. 44936). Wilhelm Hoenselaars, Morgensternstr. 36. Toni Impekoven (s. Spiell.). Karl Luley, Bleichstraße 66 (Fernspr. 24507). Robert Michal (s. Spiell.). Ernst Walter Mitulsky, Grüneburgweg 140 (Fernspr. 55623). Richard Münch, Niedenau Nr. 52 (Fernspr. 79461). Erich Musil, Wiesenau 12 (Fernspr. 73387). Max Noack u. Ottokar Panning (s. Spiell.). Walter Richter, Staatssch., Grüneburgweg 120. Franz Rücker, Niedenau 52 (Fernspr. 79461). Willi Schneider, Gutzkowstr. 81. Franz Schneider (s. Spiell.). Hermann Schomberg, Sebastian-Rinz-Str. 6 (Fernspr. 58993). Arthur Simon, Textorstr. 19 (Fernspr. 61512). Erwin Thauer, Fichardstr. 62 (Fernspr. 55332). Theodor Veith, Gutleutstr. 21. Walter Zibell, Bockenheimer Landstr. 9.

Damen (Anzahl 10): Grete Binter, Kaiserstr. 31 (Fernspr. 34368). Ellen Daub, Im Trutz 23. Cornelia Gebühr, Marienstr. 19 (Fernspr. 34902). Anny Hannewald, Leerbachstr. 87 (Fernspr. 51392). Else Knott, Staatsschausp., David-Stempel-Str. 6 (Fernspr. 61442). Elisabeth Neuwirth, Jahnstr. 58 (Fernspr. 54670). Maria Pierenkämper, Mainzer Landstr. 50 (Fernspr. 78012). Viola Pudor, Liebigstr. 29 (Fernspr. 79420). Hildegard Wahry, Mainluststr. 16 (Fernspr. 31472). Ellinor von Wallerstein, Westendstr. 84 (Fernspr. 77611).

**Spielwarte und Einhelferinnen** (Anzahl 5): Walter Matschuck, Oberspielw., Sandweg 5. Karl Groth, Spielw., Rat-Beil-Str. 59 a. Franz Kitz, Hilfsspielw., Nibelungenallee 9 a. Julie Naumann-Rottluff, Kronberger Straße 23 (Fernspr. 77452), u. Lisa Quaiser, Hafenstr. 27, Einh.

**Technische Bühnenvorstände** (Anzahl 7):

Gustav Schach, Bühneninspekt., Wolfsgangstr. 28. Willi Rose, Thm., Gutleutstr. 17. Gerhard Amian, Belinspekt., Fritz-Schumacher-Weg 41. Gottfried Roth, Oberbel., Neuhofstr. 12. Alfred Abt, Obermal., Wasserweg 26. Heinrich Hofmann, Thmal., Am Lindenbaum 25. Karl Bastian, Bildh., Böhmerstr. 40.

**Technische Mitglieder** (Anzahl 55):

**Maschinenhaus, Heizung, Be- u. Entlüftung u. techn. Feuerlöscheinrichtungen:** Karl Dietrich, Maschinspekt. Karl Nickel u. Christof Wilhelm, Maschm. Heinrich Emmerich u. Otto Humbert, Masch. Albert Schenck, Schlosser.

**Techn. Bühnenabteilung:** Gustav Schach (s. Bühneninspekt.). Willi Rose (s. Thm.). Friedr. Baseler, Versenkm., Spenerstr. 12. Hermann Weck, Schnürm., Kaiserhofstr. 9. Jakob Gleichmann, Humboldtstr. 49 u. Karl Straub, Dortelweiler Str. 51. Seitenm. Wilhelm Freund, Füllerstr. 32, Karl Gottschalk, Hohenstaufenstr. 1, Josef Neff, Am Ebelfeld 253 u. Johann Zinn, Dreikönigstr. 3 b, Geräteverw. Erich Olberg, Obertapez., Im Sachsenlager 19. Anton Diefenbach, Gutzkowstr. 37 u. Alfred Zahn, Robert-Mayer-Str. 23, Tapez. Alfred Christe, Traugott Dierbach, Ernst Dönges, Peter Eitel, Karl Euler, Karl Förster, Her-

mann Kempkens, Heinrich Kremer, Josef Ried, Richard Rohleder, Christian Rothenburger, Friedrich Rückert, Hans Schellmann, Peter Scherer, Xaver Scheufele u. Johann Wosniak, Maschinisten.

**Beleuchtungsabteilung:** Gerhard Amian (s. Belinspekt.). Gottfried Roth (s. Oberbel.). Adolf Binz, Alfred Dobbertin, Albert Michels, Albert Rath, August Schuppert u. Eduard Skudlareck, Bel.

**Malersaal:** Alfred Abt (s. Obermal.). Heinrich Hofmann, Thmal. Friedrich Göbel u. Josef Laub, Maler. Karl Bastian (s. Bildh.).

**Schreinerei:** Karl Degenfelder, Werkm., Sprendlingen, Hermann-Göring-Straße 41. Philipp Bender, Sebastian Kollmannsberger u. Heinrich Wald, Schreiner.

**Gewandabteilung:** Wilhelm Heimberger, Schneid. u. Bestandsverw., Heidestraße 1. Paul Barth, Adam Knapp, Josef Kremig u. Wilhelm Moll, Schneid. Ernst Loos, Schuhm. Greta Kissel u. Franziska Sierau, Schneid. Betty Buch, Ankleid. Fritz Scheuer, Abendankleid.

**Maskenbildner:** Kurt Kottke, Obermaskenbildn., Schauspielhaus. Ludwig Crede, Blücherplatz, Hans Heister, Schulstr. 28 u. Fritz Wambach, Josef-Haydn-Straße 45, Maskenbildn.

10 Hausarbeiter und Kehrfrauen. 25 Platzanweiser und Kleiderverwahrfrauen.

## III. Kleines Haus.

**Leitung:** Dir. Richard Salzmann, Bockenheimer Landstr. 100 (Fernspr. 73573).

**Bühnenvorstände:** Spielleitung wie Schauspielhaus.

### Darstellende Mitglieder.

Herren (Anzahl 9): Michael Arco, Gärtnerweg 18 (Fernspr. 53565). Friedrich Frick, Guiollettstr. 45 (Fernspr. 71756). Willi Gallwitz, Holbeinstr. 44a. Ernst Holzinger, Savignystr. 38. Bum Krüger, Martin-May-Straße 21. Helmut Reuter, Voelckerstr. 21. Fritz Saalfeld, Rubensstr. 12 (Fernspr. 62281). Karl Heinz Sedlack, Bremer Pl. 3 (Fernspr. 53611). Alf von Sivers, Niedenau 52 (Fernspr. 79461).

Damen (Anzahl 5): Käte Dammann, Gartenstr. 120 (Fernspr. 64022). Kläre Kaiser, Grüneburgweg 108 (Fernspr. 58334). Alice Kraft, Böttgerstraße 10. Anita Mey, Westendpl. 35 (Fernspr. 71581). Marianne Ruge, Moltke-Allee 106 (Fernspr. 73753).

**Spielwart und Einhelferin** (Anzahl 2): Georg Bachmann, Spielw., Heimatring 37. Josefine Dengler, Einh., Merianstr. 24.

**Technische Bühnenvorstände** (Anzahl 2):

Ernst Müller, Thm., Martin-Luther-Str. 8. Friedrich Schwindt, Belinspekt., Friedberger Landstr. 312.

**Technische Mitglieder** (Anzahl 20):

Ernst Müller (s. Thm.). Walter Alberti, Gerätem., Falkstr. 89 Hans Poschenrieder, Gerätew., Kronprinzenstr. 29. Franz Hempel, Tapez., Schwalbacher Str. 47. Viktor Bertram, Heinrich Diemer, Karl Klein, Albert Schröter u. Johann Schroll, Maschinisten.

**Beleuchtungsabteilung:** Friedrich Schwindt, Belinspekt., Friedberger Landstraße 312. Willi Düwel u. Wilhelm Hauer, Bel.

**Malersaal:** Peter Beck, Thmal., Adalbertstr. 48. Fritz Schöpf, Mal., Dunckerstraße 6.

**Schreinerei:** Adolf Sudhoff, Zentgrafenstr. 44 u. Rudolf Göbel, Friedberger Landstr. 156, Schreiner.

**Gewandabteilung:** Willi Schlosser, Schneider, Olbrichstr. 29. Else Kanet, Schneiderin, Friedberger Anlage 3. Fritz Dechert, Abendankleid., Petterweilstraße 3. Ottilie Horlacher, Abendankleiderin, Moselstr. 41.

**Maskenbildner:** Fritz Flösser, Maskenbildn., Schneckhofstr. 9. Martha Aders, Maskenbildnerin, Vogelsbergstr. 46.

4 Kehrfrauen. 16 Platzanweiser und Kleiderverwahrerinnen.

**Gäste:** Prof. Clemens Kraus. Gen.-Musdir. Karl Elmendorff. Prof. Dr. Hans Pfitzner. Helge Roswaenge. Franz Völker. Henny Trundt. Käthe Dorsch. Tiana Lemnitz. Viorica Ursuleac u. a.

## Römerbergfestspiele.

Spielzeit: 1. Juli bis 31. August.

(Das Theater faßt 1722 Personen. Stromart: Gleichstrom. Betriebsspannung: 220 Volt.

**Eigentümer und Rechtsträger:** Die Stadt Frankfurt a. M.
**Zuschuß:** Die Stadtgemeinde zahlt einen Zuschuß.
**Betriebsführer:** Gen.-Intend. Hans Meißner.
**Gesamtleitung, Bühnenvorstände, techn. Leitung, darstellende Mitglieder, Verwaltung usw.** s. Frankfurt a. M. I.

Außerdem verpflichtet: Dr. Will Götze u. Hermann Buchhold, Kpllm. Georg Aufenanger, Ekkehard Catolholi, Kurt Dommisch, Otto Knüttel, Franz Kitz, Eberhard Penserot, Staatssch. Robert Taube, Ernst Grübbel, Josef Saller; Anna Birklin, Hanna Friderich, Ilse van Kempen, Josefine Prasser.

**Reichstheaterkammer — Fachschaft Bühne:** Arbeitsausschuß: Opernhaus: Matthias Mrakitsch, Karl Schüßler, Käthe Erb, Emil Seidenspinner. Schauspielhaus: Arthur Simon, Erwin Thauer, Kurt Böhme, Karl Groth, Gustav Schach, Ellen Daub. Kleines Haus: Fritz Frick.

Vertrauensrat: Betriebsführer: Gen.-Intend. Hans Meißner. Stellv. d. Gen.-Intend.: Friedr. Bethge. Betriebsobm.: Karl Schüßler.

Vertrauensmänner: Artur Sitz, Artur Simon, Adolf Sudhoff, Karl Imhof, Herm. Weck. Stellv. Vertrauensmänner: Albert Seibert, John Bahlke, Willy Hauer, Karl Boosen, Karl Degenfelder, Alfred Kühnberger.

# IV. Rhein-Mainische Landesbühne

### (früher Frankfurter Künstlertheater für Rhein und Main G. m. b. H.)

Mozartplatz 26. (Fernspr. 55895.)

Das Theater wurde am 1. Oktober 1920 vom Rhein-Mainischen Verband für Volksbildung als Nachfolger des Rhein-Mainischen Verbandstheaters eröffnet und am 1. Januar 1924 in eine G. m. b. H. umgewandelt. Als Rhein-Mainische Landesbühne wurde das Theater dem am 23. April 1938 gegründeten Rhein-Mainischen Gemeindekulturverband e. V. eingegliedert.

**Im Rhein-Mainischen Gemeindekulturverband zusammengefaßte Städte:** Alsfeld, Alzey, Bensheim, Bingen, Büdingen, Bürstadt, Butzbach, Dieburg, Diez, Dillenburg, Eberbach, Egelsbach, Eppstein, Erbach, Frankfurt a. M., Frankf.-Griesheim, Frankf.-Höchst., Frankf.-Mainkur, Friedberg, Groß-Gerau, Grünberg, Hachenburg, Hadamar, Hahnstätten, Haiger, Heppenheim, Herborn, Hofheim, Homberg, Bad Homburg, Idstein, Kamberg, Kamp, Kaub, Kelsterbach, Königstein, Kronberg, Langen, Langenselbold, Lauterbach, Limburg, Lorsch, Marienberg, Michelstadt, Mörfelden, Montabaur, Mosbach, Mühlheim, Nassau, Nastätten, Bad Nauheim, Neu-Isenburg, Nidda, Niederlahnstein, Ober-Ramstadt, Oberursel, Offenbach, Oppenheim, Osthofen, Pfungstadt, Rüdesheim, Rüsselsheim, Runkel, Schlitz, Schlüchtern, Bad Schwalbach, Schotten, Seligenstadt, Sinsheim, Bad Soden, Sprendlingen, St. Goarshausen, Usingen, Viernheim, Villmar, Vilbel, Weilburg, Wertheim, Westerburg, Wetzlar, Worms. — Seit Beginn des Krieges wird außerdem das Theater zu Aufführungen vor der Wehrmacht eingesetzt.

Reichspropagandaamt: Gau Hessen-Nassau, Sitz Frankfurt a. M.
Landesleiter d. RThK.: Gau Hessen-Nassau, Sitz Frankfurt a. M.
Zuständiges Bezirks-Schiedsgericht: III Frankfurt a. M.

**Rechtsträger:** Rhein-Mainischer Gemeindekulturverband e. V. —

**Betriebsführung:** Das Theater wird in gemeinnütziger Form betrieben.
**Zuschüsse:** Das Unternehmen wird unterstützt durch das Reichsministerium für Volksaufklärung und Propaganda, Berlin; den Reichsstatthalter (Landesregierung Hessen), Darmstadt; den Oberpräsidenten (Verwaltung des Bezirksverbandes Nassau), Wiesbaden; die Mitgliedsgemeinden des Rhein-Mainischen Gemeindekulturverbandes e. V.
**Intendanz:** Intend. Hugo Firmbach, Bad Homburg v. d. H., Gartenfeldstr. 25 (Fernspr. 2728), hat die künstl. u. geschäft. Leitung.
**Bühnenvorstände** (Anzahl 4): Heinz Geldern, Spiell., Finkenhofstr. 28 (Fernspr. 56928). Hans Jüngst, Dramat. u. Spiell., Städelstr. 2. Fränze Roloff, Spiell., Eschenheimer Anlage 31 (Fernspr. 57134). Paul Schönke, Bühnenbildn., Burgstr. 15.
**Verwaltung, Kasse usw.** (Anzahl 3): Gretel Lutz, Sekr., Heidestr. 10. Luise Osteroth, Sekr., Schloßstr. 115. Maria Wendel, Bürogeh., Ob. Schafhofweg 5.

**Theaterärzte:** Dr. med. Rosenloecher, Gärtnerweg 40 (Fernspr. 56222). Dr. med. Hans Dencker, Im Trutz 8-10 (Fernspr. 56317).

**Rechtsbeistände:** Prof. Dr. C. Heyland, Neue Mainzer Str. 10 (Fernspr. 23805). Dr. Wirth u. Göbel, Taunusstr. 1 (Fernspr. 32051). Berliner Vertretung: Dr. Tovote, Berlin W 62, Bayreuther Str. 35.

### Darstellende Mitglieder.

Herren (Anzahl 12): Alwin Emmert, Körnerwiese 19. Heinz Erle (s. Spiell.). Lutz Everth, Mozartplatz 28. Heinz Geldern (s. Spiell.). Walter Griessmann, Ffm.-Praunheim, Am Ebelfeld 273 (Fernspr. 93185). Hanns Hildner, Falkensteiner Str. 1. Willi Höhmann, Schneckenhofstraße 11. Fritz Kahle (i. Th. zu erfr.). Martin Kappenmacher (s. Spiell.). Hans-Martin Koetenich, Goethestr. 30 (Fernspr. 23075). Fritz Langmann, Steinlestr. 38. Gerhard Plantikow, Wielandstr. 47 (Fernspr. 57076).

Damen (Anzahl 5): Hanne Fey, Städelstr. 27 (Fernspr. 65401). Hilde Focke, Taunusstr. 13. Else Graetz, Neuer Wall 4. Maria Razum, Gaußstr. 16 a. Fränze Roloff (s. Spiell.).

**Spielwarte und Einhelferinnen** (Anzahl 4): Heinz Erle, Stefanstr. 11 u. Martin Kappenmacher, Mainzerlandstr. 82, Spielw. Wilhelmine Amsel, Niddastr. 84 u. Sofie Coßaeus, Friedrichstr. 12, Einh.

**Techn. Bühnenvorstände u. techn. Mitglieder** (Anzahl 9): Willi Eggerath u. Albert Kalberlah, Thm. Wilhelm Böhle u. Alfons Simon, Elektr. Josef Bueberger, Haus- u. Materialverw. Oswald Fach, Mal. Wilhelm Knobeloch, Tischl. Otto Keßler u. Ludwig Schmitt, Kraftwagenf.

**Reichstheaterkammer — Fachschaft Bühne:** Arbeitsausschuß: Alwin Emmert, Obm. Walter Grießmann, Obm.-Stellv. Hans-Martin Koettenich, Schriftw. Hans Jüngst, Kassenw. Fränze Roloff, Vertrauensd.

Vertrauensmänner: Josef Bueberger, Alwin Emmert, Martin Kappenmacher.

## Frankfurt (Oder), I. Stadttheater.

Wilhelmsplatz 22. (Fernspr. Intendanz u. Verwaltung 3140, Kasse 3143.)

Geschäftsstunden von 8.30 bis 13.30 und 17 bis 20.30 Uhr.

(80 000 Einwohner. Ortsklasse B der Reichsbesoldungsordnung. Das Theater wurde 1842 eröffnet u. faßt 609 Pers. Stromart: Gleichstrom. Betriebsspannung: 240—250 Volt. Spielzeit: 1. September 1939 bis 15. April 1940 mit 16 Tagen bezahltem Urlaub.)

Reichspropagandaamt: Gau Mark Brandenburg, Sitz Berlin.
Landesleiter d. RThK.: Gau Mark Brandenburg, Sitz Berlin.
Zuständiges Bezirks-Schiedsgericht: I Berlin.
Besucherorganisation: NS.-Gemeinschaft „KdF." (jeden Dienstag ein ganzes Haus).

**Eigentümer und Rechtsträger:** Die Stadt.

**Betriebsführung:** Das Theater wird vom Eigentümer in gemeinnütziger Form betrieben.

**Zuschüsse:** Der Eigentümer zahlt einen festen Zuschuß, außerdem wird das Unternehmen vom Reich und von der Provinz unterstützt.

**Verwaltungsbehörde:** Stadtverwaltung: Oberbürgerm. Martin Albrecht, Wieselspring 1 (Fernspr. 2801). Dezernent: Stadtschulrat Otto Kretschmann, Luisenstr. 27 a (Fernspr. 4813 u. 2911).

**Intendanz:** Intend. Dr. Hermann Grussendorf führt die gesamte künst. u. geschäftl. Oberleitung.

Doppelvorstellungen finden statt.

**Bühnenvorstände** (Anzahl 7): Willi Sämann, Oberspiell. d. Op. u. Optte. u. Stellv. d. Intend., Crossener Str. 12. Bruno Karl, Crossener Str. 12, u. Walter Eichstaedt, Siedlerweg 23, Spiell. d. Sch. Karl Heining, Tanzspiell., Richtstr. 74. Wolfgang Tschich, Dramat. u. Spiell., Mittelstr. 1. August Emrich, Bühnenbildn., i. Th. z. erfr. *F* Elvira Gläser, Tanzm., Richtstr. 74.

**Musikvorstände** (Anzahl 4): Hans Röschke, musikal. Oberleit. u. Städt. Musdir., Fürstenwalder Str. 67 (Fernspr. 2324). Hermann v. Moreau, Kpllm. d. Optte., Carthauspl. 1. Albrecht Unkelhaeuser, Chordir. u.

II. Kpllm., Fürstenwalder Str. 67 (Fernspr. 3716). Herbert Loher, Korrep., Leopoldsgarten.

**Verwaltung, Kasse usw.** (Anzahl 7): Reinhard Bergmann, Verw.-Dir., Breite Str. 23 (Fernspr. 2720). Margarete Wulfert, Blumenstr. 66, u. Frieda Breyer, Luckauer Str. 33. Verw.-Sekr. Ilse Kiesewetter, Intend.-Stenotyp., Roßmarkt 16. Margarete Golze, Kass., Gubener Str. 37. Erika Jaekel, Stenotyp., Gurschstr. 9. Bruno Kämmer, Thdien., Fischerstr. 18.

## Darstellende Mitglieder.

**Schauspiel:** Herren (Anzahl 10): Paul Albin (s. Spielw.). Georg Bengs (s. Op.). Walter Eichstaedt (s. Spiell.). Peter Goes, Goepelstr. 67. Bruno Karl, (s. Spiell.). Joseph D. Klerner, Schmiedeg. 7. Hellmuth Kunath, Buschmühlenweg 18. Georg Schneider (s. Spielw.). Wolfgang Tschich (s. Dramat.). Hans Ulrich, Gubener Str. 5-6.

Damen (Anzahl 8): Lieselotte Cloos (s. Op.). Erna Maria Deckner, Buschmühlenweg 3. *F* Lina Habermann, Sophienstr. 1. Evamaria Heichler, Sophienstr. 71. Wally Kieseler (s. Einh.). Margot Naumann, Gubener Straße 16. *F* Elfi Peschel, Fürstenwalder Str. 67 (Fernspr. 2324). *F* Nelly Schmelter (s. Op.).

**Spielwarte und Einhelferinnen** (Anzahl 4): Paul Albin, Spielw. d. Op., Rosenstr. 22. Georg Schneider, Spielw. d. Sch., Gubener Str. 39. Wally Kieseler, Einh. d. Sch., Rosenstr. 31. *F* Betty Klerner, Einh. d. Op., Schmiedeg. 7.

**Oper und Operette:** Herren (Anzahl 8): Georg Bengs, Richtstr. 60. Paul Clemens, Fürstenwalder Str. 19. Erich Engelhardt, Görlitzer Straße 16 a. Raschko Guschguloff, Kaiserstr. 23. Friedr. Wilhelm Siewert, Theaterstr. 5. August Wahn, Hindenburgstr. 43.

Damen (Anzahl 5): Lieselotte Cloos, Lindenstr. 7. Lotte Döring, Breitestr. 31. *F* Gerda Hofmann, Crossener Str. 12. *F* Betty Klerner (s. Einh). *F* Nelly Schmelter, Crossener Str. 12.

**Tanz** (1 Herr, 7 Damen): *F* Elvira Gläser, I. Solotänz. (s. Tanzm.). Karl Heining (s. Spiell.). Elfriede Engelbrecht, Thilestr. 7, Britta Manthé und Hedwig Notemann, Lindenstr. 22-23, Louise Pape, Kl. Scharrenstraße 6-7, Marga Strauß u. Armgard v. Uslar-Gleichen, Huttenstr. 10, **Tänz.**

**Chormitglieder:** Herren (Anzahl 8): I. Tenor: Georg Otto, Kaiserstr. 13. Edwin Peters, Wollenweberstr. 36. II. Tenor: Siegfried Heu, Herbert Strauß. I. Baß: Walter Müller. Jakob Sommer, Theaterstr. 6. II. Baß: Carl Boldt, Küstriner Str. 70. Egon Bodo Hecht, Wilhelmspl. 20.

Damen (Anzahl 8): I. Sopran: Lotte Altenkirch, Berliner Str. 50a. Alice Fürst, Görlitzer Str. 14. Gertrud Grunwald-Kempfer, Rosenstr. 46. II. Sopran: Erna Richter, Kaiserstr. 23. I. Alt: Ursula Barz, Küstriner Straße 70. Acnne Zschiedrich, Zimmerstr. 3. II. Alt: Lotte Lux, Fürstenwalder Str. 46. Lotte Weiser, Luisenstr. 12.

**Orchester** (25 Mitgl.): I. Violine: Paul Knil, Konzertm.; Horst Müller, stellv. Konzertm. Alfons Meißner, Willy Trojanowski. II. Violine: Gustav Bading, Werner Schulwitz. Bratsche: Alexander Rettig. Cello: Paul Friebe, Wilhelm Stäge. Baß: Walter Böttcher, Erwin Müller. Flöte: Robert Bochhann, Bruno Matyschek. Klarinette: Wilhelm Göggel, Wilhelm Fröhlich. Oboe: Georg Mantels, Herbert Grube. Fagott: Georg Fuhrmann. Horn: Fritz Feierabend, Emil Lebeth. Trompete: Emil Popp, Hermann Schulz. Posaune: Gustav Müller. Pauke u. Schlagzeug: Helmuth Schäfer. Harfe: Arthur Stecher.

Bei Opern und Konzerten Verstärkung bis 50 Mann.

**Techn. Bühnenvorstände** (Anzahl 5), **techn. Mitglieder** (Anzahl 18): Alfred Fuchs, Thm. m. 7 Geh. Heinrich Ganz, Thmal. Günter Drewa u. Wilhelm Zemann, Belm. Paul Florian, Geh. Otto Berger, Obergewandm. m. 3 Geh. Anna Simon, Gewandm. Oskar Decker, Geräteverw. Wilhelm Enders, Tischler, Erich Schlums, Tapez. Paul Paschke, Heizer.

**Friseure:** Richard Reimann, Cheffris. Gertrud Wolf, Thfris.

**Gäste:** Paul Wegener. Marcell Wittrisch. Erna Berger.

**Neuheiten:** Die Prüfung des Meister Tilmann. Die Front unter Tage. Der Hochverräter. Glück und Glas.

**Zeitungen:** Frankfurter Oder-Zeitung.
**Gaststätten:** Nürnberger Hof. Ostquell-Bräu. Kaffee Kyritz. Haases Bierstuben. Oderbollwerk. Parteilokal der NSDAP.
**Hotels:** Prinz von Preußen. Nürnberger Hof. **Viktoria-Hotel.**
**Bemerkenswertes:** Wohnungen besorgt: Grüne Radler, Gr. Scharrnstr. 61 u. Verkehrs- u. Verschönerungs-Verein, Wilhelmspl. Durchschnittspreis für 1 möbl. Zimmer 25—30 RM., für 2 möbl. Zimmer 40—50 RM. Volle Verpflegung 80—85 RM. Mittagstisch 0.80 -1.00 RM. Lebensmittel- und Kohlenpreise normal.
**Reichstheaterkammer — Fachschaft Bühne:** Arbeitsausschuß: Joseph D. Klerner, Obm. Wolfgang Tschich, Obm.-Stellv. Hellmuth Kunath, Schriftw. Georg Otto, Kassenw. Gerda Hofmann, Vertrauensd. — 54 Mitglieder der Reichstheaterkammer.
Nichtengagiert, aber angeschlossen: *F* Doris Pehlemann, Albert Trebe.
Vertrauensmänner: Bruno Kämmer, Günter Drewa, Robert Bochhenn.

# Franzensbad (Sudetenland), Sommerspielzeit.

**(Näheres siehe Eger, Stadttheater.)**

# Freiberg i. Sa., I. Stadttheater.

Am Buttermarkt. (Fernspr. Intend. 2141. App. 199; Verwaltung u. Kasse 2862.)
Geschäftsstunden von 10 bis 13 und 15 bis 19 Uhr.

(38 000 Einwohner. Ortsklasse B der Reichsbesoldungsordnung. Das Theater wurde 1789/90 erbaut. am 7. April 1790 eröffnet und faßt 500 Personen. Stromart: Gleichstrom. Betriebsspannung: 220 Volt. Spielzeit: 16. September 1939 bis 30. April 1940 mit 3 Wochen bezahltem Urlaub.)

Reichspropagandaamt: Gau Sachsen, Sitz Dresden.
Landesleiter d. RThK.: Gau Sachsen, Sitz Dresden.
Zuständiges Bezirks-Schiedsgericht: I Berlin.
Besucherorganisation: NS.-Gemeinschaft „KdF." mit etwa 1200 Mitgl.

**Eigentümer und Rechtsträger:** Die Stadt Freiberg i. Sa. (Oberbürgerm. Dr. Hartenstein).
**Betriebsführung:** Das Theater wird vom Eigentümer in gemeinnütziger Form betrieben.
**Zuschüsse** durch Stadt und Reich.
**Verwaltungsbehörde:** Stadtverwaltung Freiberg i. Sa., Oberbürgerm. Dr. Hartenstein. Theaterdezernent: Stadtrat Dir. Herbert Kurtz.
**Intendanz:** Intend. Ernst Lüsenhop, Unweit der Branderstraße 219 R (Fernspr. 3477), führt die Oberspiell.; zugl. künstl. Leiter d. Freilichtspiele Ehrenfriedersdorf.
Doppelvorstellungen und Abstecher finden statt.
Abstechcrorte: Neuhausen, Sayda, Olbernhau, Frankenberg, Hainichen, Waldheim.
**Bühnenvorstände** (Anzahl 6): Dr. Armas Sten Fühler, Dramat. und Spiell. d. Sch., i. Th. z. erfr. Friedrich O. Helemann, Spiell. d. L. u. Sch., Fischerstr. 12. Gerd Hecker (a. G. f. d. Sp.), Schillerstr. 17, und Ferry Radl, Petripl. 36. Spiell. d. Optte. Hans Brescher, Bühnenbildn., Erbischestr. 11. Marietta Heyn, Tanzm., Moritz-Stecher-Str. 15.
**Musikvorstände** (Anzahl 3): Willy Schabbel, städt. Kpllm., Forstweg 23. Johannes Weber, Kpllm., Moritz-Stecher-Str. 15. Willibald Hensel, Korrep., i. Th. z. erfr.
**Verwaltung, Kasse usw.** (Anzahl 8): Richard Hennig, Stadtverw.-Dir., Johannes Schreiber, Verw.-Inspekt. Dorothea Schulze Sekr. Anna Oehme, Bibl. Elisabeth Raubach u. Gertrud Herrmann, Kass. Kurt Spange, Kontr. Erich Hähnel, Orchdien.
**Theaterarzt:** Dr. Lange.
**Rechtsbeistand:** Stadtrechtsrat Striegel.

**Darstellende Mitglieder.**

**Schauspiel:** Herren (Anzahl 9): Willy Danek, Moritz-Stecher-Straße 15. Manfred Frömchen, Hornstr. 24. Dr. Armas Sten Fühler u. Friedrich O. Helemann (s. Spiell.). Artur Kermes, Kesselg. 20. Karl Eugen Lehnkering, Moritz-Stecher-Str. 15. Karl Milling (a. G.), Olbernhauer Str. 25. Kurt Teumner, Kesselg. 20. Erich Walter (s. Spielw.).

Damen (Anzahl 6): Christiane Glander, Fischerstr. 49. *F* Steffi Heymann, Himmelfahrtsg. 7 *F* Anny Kynast a. G.), i. Th. z. erfr. Ingeborg Laacke, Buchstr. 3. Edith Röhner, Chemnitzer Str. 47. Helga Steffen, Erbischestr. 15.

**Operette:** Herren (Anzahl 6): Manfred Frömchen (s. Sch.). Gerd Hecker (s. Spiell.). Willy Hohmann, Beuststr. 4. Artur Kermes (s. Sch.). Ferry Radl (s. Spiell.). Heinrich Teufel, Ascheg. 1.

Damen (Anzahl 4): Ruth Habranke (a. G.), Olbernhauer Str. 25. Natalie Hinsch, Hotel Roter Hirsch. Ingeborg Laacke, Buchstr. 3. Elly Langer, Körnerstr., Stadt-Café.

**Spielwarte und Einhelferinnen** (Anzahl 5): Erich Walter, Spielw. d. Sch., Ascheg. 5. Franz Rarisch, Spielw. d. Optte., Petriplatz 6. *F* Elfriede Gautel, Einh. d. Sch., Ascheg. 5. *F* Johanna Heinert, Hornstr. 24, u. *F* Steffi Heymann, Himmelfahrtsg. 7, Einh. d. Optte.

Kinderrollen: Hans Steeger, Annelies Schumann.

**Tanz** (4 Damen): Marietta Heyn-Santro (s. Tanzm.). Charlotte Hellmann, Solotänz. Jolan Demetrovits u. Ruth Schuster, Tänz.

**Chormitglieder:** Herren (Anzahl 5): I. Tenor: Franz Grimm, Richard Kaul. II. Tenor: Adolf Winkelmüller. I. Baß: Franz Rarisch. II. Baß: Alfred Seliger.

Damen (Anzahl 6): I. Sopran: Hedi Färber, Gerda Sasowski. II. Sopran: Elfriede Gautel, Lotte Markgraf. I. Alt: Johanna Heinert. II. Alt: Hedi Haid.

**Orchester** (25 Mitgl.): I. Violine: Hans Döring, Konzertm. Helmut Kräher, Paul Stramm, Fritz Strauch. II. Violine: Theodor Eichhorn, Richard Langer, Rudolph Otto. Bratsche: Erich Lehmann, Kurt Zapf. Cello: Max Trinks, Hermann Bohnsack. Baß: Paul Hackenberger. Flöte: Kurt Herbst. Oboe: Franz Hellner. Klarinette: Max Tanneberger, Bruno Weidemann. Fagott: Georg Gerhäuser. Horn: Oskar Etzdorf, Hans Lippmann, Heinz Schubert. Trompete: Georg Ufer, Fritz Göhler, Otto Reinhold. Posaune: Emil Beddies. Schlagzeug: Walter Uhlig.

**Techn. Bühnenvorstände** (Anzahl 2), **techn. Mitglieder** (Anzahl 28): Paul Glaw, Thm u. Belinspekt. Johannes Steeger, II. Thm. Rolf Ziffzer, Thmal. Walter Uccia, Schnürm. m. 2 Geh. Kurt Liebert, Elektr. m. 1 Geh. Helene Mikuletz, Obergewandm. m. 2 Geh. Rudolf Alexander u. Gertrud Beer, Gewandm. m. 2 Geh. Martha Opitz, Geräteverw. Ernst Bauer, Tischler m. 1 Geh. Kurt Haupt, Tapez. Stadtgrätnerei.

**Friseure:** Adolf Reinel, Thfris. m. 3 Geh.

**Gäste:** Paul Hörbiger und Ensemble. Otto Gebühr und Ensemble. Dorothea Wieck und Ensemble.

**Neuheiten:** Sch. Der Thron zwischen Erdteilen. Brommy. Isabella von Spanien. Der Schuß im Rampenlicht. Das Mädchen Till. Für die Katz. Lauter Lügen. Besuch am Abend. Optte.: Himmelblaue Träume. Das Mädchen aus der Fremde.

**Zeitungen** (Besuche verbeten): Freiberger Anzeiger. Freiheitskampf

**Gaststätten:** Deutsche Eiche. Café Müller. Café Hartmann. Café Hummitzsch. Roter Hirsch. Hotel Karsch. Ratskeller. Hotel Kronprinz.

**Hotels:** Hotel Kronprinz (bis 3.— RM.). Hotel Krasch (bis 4,— RM.). Hotel Roter Hirsch (bis 3,— RM.).

**Bemerkenswertes:** Wohnungen besorgt das Theaterbüro. Durchschnittspreis für 1 möbl. Zimmer 16—20 RM., für 2 möbl. Zimmer 25—40 RM., mit Küche oder Kochgelegenheit 35 RM. Volle Verpflegung 90—120 RM. Mittagstisch 0,50—1,10 RM. Lebensmittel- und Kohlenpreise normal.

**Reichstheaterkammer — Fachschaft Bühne:** Arbeitsausschuß: Erich Walter, Obm. Manfred Frömchen, Obm.-Stellv. u. Kassenw. Karl Eugen Lehnkering, Schriftw. Weber, Hecker, Franz Rarisch u. Richard Kaul, Beis. Steffi Heymann, Vertrauensd.

Vertrauensmänner: Erich Walter Pechmann, Johannes Steeger, Walter Uccia. Stellv.: Willy Schabbel, Manfred Frömchen, Helene Mikuletz.

# Freiburg im Breisgau, Städtische Bühnen.

## I. Großes Haus.
Bertoldstraße 46-48.

## II. Kammerspiele.
Sedanstraße 6.

(Fernspr. Verwaltung u. Kasse 5121 u. 5221.) Geschäftsstunden von 9 bis 19 Uhr.

(111 000 Einwohner. Ortsklasse A der Reichsbesoldungsordnung. Das Große Haus wurde 1906-1910 erbaut, am 8. Oktober 1910 eröffnet und faßt 1200 Personen. Die Kammerspiele wurden am 20. August 1936 eröffnet und fassen 250 Personen.
Stromart: Gleichstrom. Betriebsspannung: 220 Volt.
Spielzeit: Ganzjährig mit 6 Wochen bezahltem Urlaub.)

Reichspropagandaamt: Gau Baden, Sitz Karlsruhe.
Landesleiter d. RThK.: Gau Baden, Sitz Karlsruhe.
Zuständiges Bezirks-Schiedsgericht: VI München.
Besucherorganisation: NS.-Gemeinschaft „KdF.".

**Eigentümer und Rechtsträger:** Die Stadt.

**Betriebsführung:** Die Theater werden vom Eigentümer in gemeinnütziger Form betrieben.

**Theaterbeirat:** Vorsitzender: Oberbürgerm. Dr. Franz Kerber.

**Intendant:** Dr. Wolfgang Nufer (Fernspr. 5121, 5221), führt die ges. künstl. u. geschäftl. Oberleitung.

**Bühnenvorstände** (Anzahl 13): Dr. Karl Peter Biltz, I. Spiell. d. Sch., Talstr. 56 (Fernspr. 6691). Lothar Bühring ⚔, Neumattenstr. 11. Ernst Hart. Schwarzwaldstr. 1, Johannes von Spallart, Tivolistr. 25, u. Dietrich Teluren, Bertoldstr. 62 (Fernspr. 8173), Spiell. d. Sch. Arthur Schneider. Opernspiell., Chefdram. u. Schriftl. d. Freiburger Theaterblätter, Heimatstraße 16. Sigmund Matuszewski, Spiell. d. Op., Sarwürcker Str. 9. Oskar Orth, Oberspiell. d. Optte., Erwinstr. 80. Ulrich Braesel ⚔, Dramat u. Werbeleiter, Adolf-Hitler-Straße 260. Elmar Albrecht, Bühnenbildner, Fuchsstr. 12. Eduard Böttger, Tanzm., Wilhelmstr. 18. Leon Hornecker, Leit. d. Malersaales u. Bühnenbildn., Heimatstr. 16 Friedrich Indenbirken, techn. Oberinspekt., Glareanstr. 4 (Fernspr. 5121).

**Musikvorstände** (Anzahl 6): Gen.-Musdir. Bruno Vondenhoff, musikal. Oberleiter u. Stellv. d. Intend., Konradstr. 32 (Fernspr. 5121). Wilhelm Franzen, I. Kpllm. d. Op. u. Stellv. d. musikal. Oberl., Tivolistr. 18. Karl Ueter ⚔, koord. I. Kpllm., Belfortstr. 10. Max Schlager, Chordir., Hasemannstr. 4. Georg Uhlig ⚔, Kpllm., Bertoldstr. 46. Ernst Zeh. Tanzrep., Lorettostr. 16.

**Verwaltung** (Anzahl 14): Anton Matt, Verw.-Dir., Nägeleseestr. 4 (Fernspr. Kanzlei u. Wohn. Städt. Zentrale 5121, 5221). Verwaltungs-Kanzlei: Karl Friedrich Sensenbrenner, Oberau 79 (Fernspr. Kanzlei 5121, 5221). Lotte Opitz, Mozartstr. 3. Emil Greiner, Oberbotenm. Wirtschaftsstelle: Fritz Eberle, Verw.-Inspekt., Hildastr. 57. August Rimsinger, Verw.-Sekr., Nägeleseestr. 5. Hauptkasse: Hans Meixner, Finanzinspekt., Erwinstr. 53. Georg Leyh, Kassenassist. Tageskasse: Fritz Holl, Büggenreuterstr. 8. Emil Ludwig, Glünerstraße 1a. Pförtner: Alfred Birkenberger. Bibliothek: Emil Greiner, Sch.-Bibl., Josef Schmidt, Op.- u. Orch.-Bibl.

**Theaterarzt:** Staatl. Gesundheitsamt.

### Darstellende Mitglieder.

**Schauspiel:** Herren (Anzahl 16): Paul Becker, Jahnstr. 15. Dr. Karl Peter Biltz (s. Spiell.) Richard Born (a. G.), Goethestr. 51. Horst Braun, Gartenstr. 14 (Fernspr. 7641). Lothar Bühring ⚔ (s. Spiell.). Carlheinz Emmerich, Lerchenstr. 29 (Fernspr. 8411). Wolf Gambke, Sandfangweg 3 (Fernspr. 1940). Ernst Hart (s. Spiell.). Gustav Kallenberger (a. G.), Tivolistr. 8. Karl Heinz Lehmann, Fuchsstr. 12. Karl Ludwig Lindt, Bertoldstr. 62 (Fernspr. 8173). Theo Martin ⚔, Johannisbergstr. 11. Johannes von Spallart u. Dietrich Teluren (s. Spiell.) Horst Uhse, Wilhelmstr. 42. Karl Vetter, Nägeleseestr. 4 (Fernspr. 1384).

Damen (Anzahl 7): Ilse Bally, Vierlinden 5 (Fernspr. 3431). Elisa Hellmer u. Cissie Henckell, Vierlinden 1 (Fernspr. 8288). Erika v. Hopff-

garten, Adolf-Hitler-Str. 191. Lotte Molter, Goethestr. 3. Lore Petersen, Konradstr. 25. Anni Wilke, Konrad-von-Hötzendorf-Str. 36.

**Oper und Operette:** Herren (Anzahl 11): Andreas Döllinger, Blasiusstr. 21. Hans Heinz Hagen, Riedbergstr. 4 (Fernspr. 1502). Anton Lehmbach, Heimatstr. 4. Felix Nöller, Neubergweg 17. Oskar Orth (s. Spiell.). Adolf Permann, Leopoldstr. 8 (Fernspr. 4227). Alfred Pfeifle, Adolf-Hitler-Str. 322. Otto Rösch, Erbprinzenstr. 13 (Fernspr. 1706). Horst Taubmann, Neumattenstr. 43 (Fernspr. 1569). Hermann Uhde, Dreikönigstr. 16. Karl Wirsdorf, Oberau 69.

Damen (Anzahl 9): Erna Balasus, Erbprinzenstr. 13 (Fernspr. 1706). Edith Fils-Stempel, Schwarzwaldstr. 209 (Fernspr. 3798). Ina Gerhein, Zasiusstr. 66. Fritzi Göhrum, Okenstr. 13 (Fernspr. 4916). Haidi Heitmann-Emmerich, Lerchenstr. 29 (Fernspr. 8111). Luise Müller-Becker, Rosastr. 17 (Fernspr. 3500). Hanne Schmitz, Stadtstr. 73 (Fernspr. 7617). Hedwig Schöning, Stadtstr. 16 (Fernspr. 4082). Lilo Schreiber, Schenkendorfstr. 2.

**Spielwarte und Einhelferinnen** (Anzahl 5): Alfons Fischer, Spielw. d. Op. u. Optte., Turmseestr. 53. Paul May, Spielw. d. Sch., Falkensteinstr. 20. Betty Keller, Einh. d. Op. u. Optte. Elfriede von Bastineller u. Anna Elise Schütz, Einh. d. Sch.

**Tanz** (2 Herren, 7 Damen): Eduard Böttger, Tanzm. (s. Spiell.). Fritz Risse, Solotänz. Liesel Bauer, Ilse Eckardt, Elly Fricke, Claire Krieg, Solotänz. Ursula Albert, Gisela Haacke u. Ruth Haas, Tänz.

**Chormitglieder:** Herren (Anzahl 18): I. Tenor: Willy Gundermann, Hans Hoffmann, Christian Jost, Karl Meyer, Peter Perscheid. II. Tenor: Wilhelm Molitor ⚔, Heinrich Pierre, Heinz Semmler, Werner Schnicke, Rolf Wölfle. I. Baß: Max Adelhütte, Eugen Grün, Peter Lindlar, August Schiefer. II. Baß: Fritz Eberle, August Heidinger ⚔, Kurt Hellwig, Julius Pierre ⚔.

Damen (Anzahl 18): I. Sopran: *F* Charlotte Adelhütte-Gütschow, *F* Irma Albrecht, *F* Klara Ernst, *F* Wally Hellwig, Lieslanne Hentschel. *F* Ireno Pusch, Grete Schilling. II. Sopran: *F* Hanna Brauer, Anita Riedlinger, Trudel Roßwog, *F* Cläre Spandl, *F* Käthe Wölfle. I. Alt: *F* Greti Bernau, *F* Emilie Pierre, Hedy Scheideler. II. Alt: Else Eckel, *F* Hanna Mennerich, Käthe Pabst.

**Orchester** (55 Mitgl.): I. Violine: Adalbert Nauber, I. Konzertm. Richr. Plümer, II. Konzertm. Hugo Hormes, *Erich Reichhardt, Adolf Zankl. *Hugo Stoffel, *Otto Wild, Fritz Wiegand, Julius Becker. II. Violine: Heinrich Thiele, Fritz Lindekugel, *Otto Goldmann, Willi Wolfrum, Herm. Kopp, *Eugen Obermann, Egon Merkle. Viola: Carno Brönnle, Karl August Weismann, *Konrad Strauch, *Aug. Holtermann, Alb. Lühmann. Cello: Reinhard Lindenberg, Konzertm. u. Solocell., *Theodor Kellner, stellv. Solocell., *Fritz Homburg, Fritz Kiskalt. Baß: *Walter Hempel, *Josef Schmidt, Friedrich Engert. Flöte: *Willy Kiskalt, *Karl Schröder, Paul Gößwein. Oboe: *Otto Reich, *Bernhard Streng, *Gustav Blüschke. Klarinette: *Reinhard Kuhrt, Albert Kaiser, *Otto Winkler. Fagott: Leonhard Schmidt, *Karl Rüdiger, Willi Dähne. Horn: *Eduard Kühn, *Willy Götz, Johann Wehmann, *Willy Wedler, Ludwig Knüttel. Trompete: *Wilhelm Gastrock, Adam Dieter, *Fritz Götz Posaune: *Wilhelm Worthmann, *Philipp Kraft, Andreas Gebert. Tuba: *Emil Klinkmüller. Schlagzeug: *Emil Köhler, *Alfred Seidel. Harfe: *Hilde Bittmann.

**Die mit einem * Bezeichneten sind Kammermusiker.**

**Techn. Bühnenvorstände** (Anzahl 6), **techn. Mitglieder** (Anzahl 128): Friedrich Indenbirken, Betriebsoberinspektor (s. Vorst.). Joachim Barth ⚔, Th.- u. Belm. August Engmann, Thm. Willy Brückner, Beltechn. 4 Vorarbeiter, 23 Gehilfen. Malersaal: Leon Hornecker, Vorstand d. Malersaals. Paul Störkle ⚔, Thmal. m. 4 Geh. Beleuchtung: Oskar Hanhart, Oberbel. m. 6 Geh. Franz Stoffel, Obermasch. August Nick, Versenkm. Gerätеverwaltung: Josef Wagner, Geräteverw. m. 5 Geh. Josef Riesterer m. 1 Geh. Gustav Brenn, Rüstm. Kostümabteilung: Kosmas Schiela, Betriebsobersekr. u. Gewandm. m. 7 Geh. Anni Holtz, Gewandm. m. 6 Geh. Hausverwaltung: Karl Bailer, Hausverwalt. 6 Wächter, 11 Putzfrauen, 34 Karten- und Kleiderabnehmerinnen, 1 Türschließer. Schreinerei: Friedrich Falk, Schreinermeister m. 3 Geh. Heizung: Alfred Anderer, Oberwerkführer m. 2 Geh.

**Friseure:** Emil Panzer, Max Sutter ✕ u. 1 Geh. Anna Bader u. 1 Geh.
**Neuheiten:** Sch.: Wind überm Sklavensee. Der unsichtbare Held. Der andere Feldherr. Heroische Leidenschaften. Vater und Sohn. Untreu. Der Maulkorb. Wir zwei. Op.: Fürst Igor. Peer Gynt. Turandot. Angelina. Friedenstag. Daphne. Optte.: Auf der grünen Wiese. Die ungarische Hochzeit. Frackkomödie. Giuditta. Drei Wochen Sonne. Hofball in Schönbrunn.
**Reichsthaterkammer — Fachschaft Bühne:** Arbeitsausschuß: Karl Vetter, Obm. Kurt Hellwig, Obm.-Stellv. Paul May, Schriftw. Eugen Grün, Kassenw. Dr. Karl Peter Biltz, Wolf Gambke, Felix Nöller u. Eduard Böttger, Beis. Lotte Molter u. Wally Hellwig, Vertrauensd. — 114 Mitglieder der Reichstheaterkammer.
Vertrauensmänner: Karl Vetter, Arthur Schneider, Oskar Friedrich, Karl Friedrich Sensenbrenner u. Kurt Hellwig.

## Fürstenwalde (Spree). Berliner Straße 2.

**(Theatergebäude geschlossen.)**

## Fürth i. Bay., I. Stadttheater. Königstr. 116.

(Fernspr. Verwaltung 70430, Kasse 71333.) Geschäftsstunden von 9 bis 14 u. 17 bis 20 Uhr.
(84 000 Einwohner. Ortsklasse A der Reichsbesoldungsordnung. Das Theater wurde 1900/1902 erbaut, am 30. September 1902 eröffnet und faßt 988 Personen. Stromart: Gleichstrom. Betriebsspannung: 220 Volt. Spielzeit: 16. August 1939 bis 31. Mai 1940 mit 20 Tagen bezahltem Urlaub.)

Reichspropagandaamt: Gau Franken, Sitz Nürnberg.
Landesleiter d. RThK.: Gau Franken, Sitz Nürnberg.
Zuständiges Bezirks-Schiedsgericht: III Frankfurt a. M.

**Eigentümer und Rechtsträger:** Die Stadt.
**Betriebsführung:** Das Theater wird vom Eigentümer in gemeinnütziger Form betrieben.
**Zuschüsse:** Der Eigentümer übernimmt den Fehlbetrag.
**Verwaltungsbehörde:** Theaterreferent: Rechtsrat Schwiening.
**Intendanz:** Intend. Horst Platen, Königstr. 107 (Fernspr. 70470) führt die gesamte künstl. und geschäftl. Oberleit.
Doppelvorstellungen und Abstecher finden statt.
Abstecherorte: Ansbach (20 000), Stadt Zirndorf (8000 Einw.).
**Bühnenvorstände** (Anzahl 7): Günter Meincke, Oberspiell. d. Sch. u. Dramat., i. Th. z. erfr. Heinrich Neckamm, Spiell. d. Sch., Blumenstr. 27. Georg Winter, Oberspiell. d. Op. u. Prop.-Leit., Marienstr. 6. Fritz Bernet, Stellv. d. Intend., Kaiserstr. 71. Eduard Rogati, Oberspiell. d. Optte., Hindenburgstr. 19 (Fernspr. 70385). Kurt Messow, Bühnenbildn., Meckstraße 2. Christine Oeltze von Lobenthal, Tanzm., Engelhardstr. 8.
**Musikvorstände** (Anzahl 4): Hans Mayer, I. Kpllm., Laubenweg 57. Georg Hanns Thoma, I. Kpllm., Zähstr. 1. Alexander Charles, Chor- u. Solorep., Nürnb., Heideloffpl. 3 (Fernspr. 41256). Georg Eckstein, Korrep., Nürnberger Str. 14.
**Verwaltung, Kasse usw.** (Anzahl 12): Hans Blindenhöfer, Betriebsamtsleit., Nürnberger Str. 39 (Fernspr. 70007). Gertrud Hoffmann, Intend.-Sekr., Kutzerstr. 29. Christof Helmschmid, Hilfs-Dram., Scherzerplatz 8. Matthias Dorn, Bibl., Bahnhofstr. 1. Hans Tröger, Kass., Amalienstr. 54. Konrad Fiedler, Buchh., Ludwigstr. 19. Frieda Latteier, Königstr. 60 (Fernspr. 70488), Marianne Gerrig, Daniel-Ley-Str. 3, u. Theodor Ammon, Karolinenstr. 38, Verw.-Angest. Paul Neff, Lohn-Buchh. u. Kass., Eupener Str. 56. Ernst Egersdörfer, Hausw., Maistr. 13. Gustav Gubsch, Thdien., Bogenstr. 5.
**Theaterarzt:** Ob.-Med.-Rat Dr. Bergmann.
**Rechtsbeistand:** Rechtsrat Schwiening.

### Darstellende Mitglieder.

**Schauspiel:** Herren (Anzahl 11): Viktor Curland, Zähstr. 1. Heinz Giese, Pickerstr. 2. Adolf Hartenfels, Blumenstr. 2. Walter Klock, Sternstraße 16. Heinrich Neckamm (s. Spiell.) Reinhardt Neudörffer, Nürn-

berger Str. 27. Karl Neumayer, Nürnberger Str. 102. Franz Ringler (s. Optte.). Leopold Rudolf, Nünberger Str. 27. Adolf Schleiffer, Nürnberger Straße 36.

Damen (Anzahl 6): Helen Brinchmann, Adolf-Hitler-Str. 76. Herta Feth, Adolf-Hitler-Str. 78 (Fernspr. 71689). *F* Romana von Giesl, Hallstraße 5. *F* Tilly Skal, Adolf-Hitler-Str. 14. Gerda Würz, Luisenstr. 3 (Fernspr. 70590). Herta Ziegler, Horschuchpromenade 23.

**Operette:** Herren (Anzahl 6): Fritz Bernet (s. Spiell.). Bernd Heyer, Schreiberstr. 15 (Fernspr. 70079). Walter Müller, Maxstr. 7. Franz Ringler, Kaiserstr. 33. Willy Schmid-Scholven, Schwabacherstr. 36. Georg Winter (s. Spiell.).

Damen (Anzahl 5): Irene Jäger, Schwabacher Str. 36. Grita Möth, Dambacher Str. 35 (Fernspr. 72947). Adrienne Pokorny, Bahnhofstr. 2. *F* Hannah Wilfrid, Karolinenstr. 38. Herta Witt, Adolf-Hitler-Str. 44.

**Spielwarte und Einhelferinnen** (Anzahl 4): Guido Alberti, Spielw. d. Sch., Bapaunestr. 15. Paul Hunold, Spielw. d. Op. u. Optte., Hornschuchpromenade 24. *F* Edith Lanius, Einh. d. Sch., Goethestr. 3. *F* Else Wagner-Trautschold, Einh. d. Op. u. Optte., Sofienheim (Fernspr. 73176).

**Tanz** (10 Damen): Christel Oeltze von Lobenthal, 1. Solotänz. (s. Tanzm.). *F* Christa Curland-Vogel, Zähstr. 1. Irmgard Diller, Nürnberger Str. 31, Doris Fechner, Maxstr. 7, Emmy Feichtenbeiner, Bäumenstraße 4, Anneliese Fritzinger, Nünberger Str. 102, Rosl Götz, Mimi Horacek, Johannisstr. 4, Leonore Loretti, Nürnberger Str. 10, Anneliese Wilke, Königstr. 74, Tänz.

**Chormitglieder:** Herren (Anzahl 10): I. Tenor: Paul Hafenrichter ⚔, Ludwigstr. 122. Willy Laß ⚔, Karolinenstr. 6. Georg Schuhmann, Helmstr. 8. Eduard Uttenreuther, Ronwaldstr. 15. II. Tenor: Theodor Eichmüller, Georgenstr. 10. Theo Meyer, Adolf-Hitler-Str. 66. I. Baß: Hans Kraupner ⚔, Hermann-Esser-Str. 38. Willy Wiederer ⚔, Nürnberger Str. 102. II. Baß: Hanns van Bergen, Vestnerweg 2. Hans Werner, Alexanderstr. 8.

Damen (Anzahl 10): I. Sopran: Gerda Bongers, *F* Dora Coenen, Maxstraße 3. Anneliese Leinemann, Hindenburgstr. 7. Christel Sömmering, Karolinenstr. 6. II. Sopran: Jutta Riecke, Hindenburgstr. 7. *F* Irma Wiederer-Mertens, Nürnberger Str. 102. I. Alt: *F* Kätchen Curwy, Nbg., Lerchenstraße 55. Betty Scherer, Karolinenstr. 46. II. Alt: Luise Krips, Adolf-Hitler-Str. 46. Hedwig Schilling, Marienstr. 35.

**Orchester** (33 Mitgl.). I. Violine: Fritz Dersch, I. Konzertm.; Ludwig Studrucker, II. Konzertm. Ludwig Burner, Fritz Giebfried, Josef Schied, Ernst Stöhr. II. Violine: Fritz Betz, Matthias Dorn, Anton Zwecker. Bratsche: Julius Bühler, Geo Reittinger. Cello: Max Dobner, Otto Schmidt, Jenny Wehr. Baß: Georg Ditelius, Konrad Heberl. Flöte: Julius Schuhmacher, Erwin Wagner. Oboe: Emil Glaß, Eugen Hollfelder. Klarinette: Franz Heitzmann, Walter Seifert. Fagott: Karl Biller. Horn: Karl Wick, Otto Rohrmeier. Trompete: Hans Brendel, Alfred Förster, Martin Tafelmeier. Posaune: Georg Ell, Michael Wägner. Pauke: Hans Nagy. Schlagzeug: Johann Moser. Harfe: *F* Hannelore Müller-Luckas.

**Techn. Bühnenvorstände** (Anzahl 4), **techn. Mitglieder** (Anzahl 32): Josef Reindl, techn. Leiter m. 14 Geh. Gottlieb Gottsmann, Thm. Fritz Boljahn, Thmal. m. 2 Geh. Michael Huber, Schnürm. Theodor Roch, Belinspekt. m. 2 Geh. Karl Wenig, Elektr. Alois Baumann, Obergewandm. m. 2 Geh. Hildegard Dittmann, Obergewandm. m. 2 Geh. Luise Spiegelberger, Geräteverw. m. 1 Geh. Konrad Krugmann u. Emil Flöhl, Tischler. Konrad Hetterich u. Georg Lord, Tapez.

**Friseure:** Rudolf Hofmann, Cheffris. m. 3 Geh. Georg Mayer ⚔, Thfris.

**Gäste:** Kammers. Georg Hann. Kammers. Fritz Harlan. Kammers. Josef Rühr. Kammers. Fritz Kraus. Hanns Heinz Bollmann. Hans Heinz Niessen. Udo Ruepp. Willy Treffner Dr. Waldemar Bieneck. Dr. Heinrich Allmenrodt. Karl Schmidt. Karl Köther. Theo Herrmann. Henk Noort. Joop de Vries. Hermann Guttendobler. Georg Rinkefeil. Staatss. Lea Piltti. Anny van Kruyswyk. Else Biebl-Bollmann. Ciara Ebers. Cäcilie Reich. Annelies Kupper. Irmgard Unger. Lore Bernd.

**Neuheiten:** Sch.: Ich bin kein Casanova. Der Reiter. Schauspielerin. Das Mädchen Till. Bronmy. Der Engel mit dem Saitenspiel. Liebe ist zollfrei.

Lilofee. Optte.: Heut tanzt Gloria. Geheimnis einer Nacht. Auf der grünen Wiese. Strumpfband der Herzogin. Salzburger Nockerl.

**Zeitungen** (Besuche verbeten): Fränkischer Kurier. Nordbayerische Zeitung. 8-Uhr-Blatt. Nürnberger Zeitung.

**Gaststätten:** Kulturverein. Langmann. Bergbräu. Parkhotel. Geismanns Bräustübl. Bahnhofs-Restaurant. Café Fink. Café Fürst. Café Bub.

**Hotels:** Parkhotel (3 RM. o. Frühst.).

**Bemerkenswertes:** Wohnungen besorgt Theater. Durchschnittspreis für 1 möbl. Zimmer 25—30 RM., für 2 möbl. Zimmer 35—50 RM., mit Küche oder Kochgelegenheit 5 RM. mehr; für unmöbl. Wohnungen von 2 Zimmern 20—25 Reichsmark, von 3 Zimmern 25—35 RM. Volle Verpflegung ab 80.— RM. Mittagstisch von 0,70—1,10 RM. Lebensmittel- und Kohlenpreise normal.

**Reichstheaterkammer — Fachschaft Bühne:** Arbeitsausschuß: Georg Winter, Obm. Willy Schmid-Scholven, Obm.-Stellv. Adolf Hartenfels, Schriftw. Georg Winter, Kassenw. Viktor Curland u. Walter Klock, Kassenpr. Alois Baumann, Heinrich Neckamm, Hans Werner u. Christl Oeltze von Lobenthal, Beis. Tilly Skal, Vertrauensd. — 73 Mitglieder der Reichstheaterkammer.

Vertrauensmänner: Georg Winter, Wilhelm Hopf, Hans Werner, Gottlieb Gottsmann, Alois Baumann.

# Gablonz a. d. Neiße (Sudetenland), I. Stadttheater.

Langemarckstraße 2. (Fernspr. Verwaltung u. Kasse 2061.)
Geschäftsstunden von 9 bis 22 Uhr.

(30 700 Einwohner. Das Theater wurde 1906/07 erbaut und faßt 800 Personen. Betriebsspannung: 165 Volt. Spielzeit: 1. Oktober 1939 bis noch unbestimmt mit 2 Wochen bezahltem Urlaub.)

Reichspropagandaamt: Gau Sudetenland, Sitz Reichenberg.
Landesleiter d. RThK.: Gau Sudetenland, Sitz Aussig.
Zuständiges Bezirks-Schiedsgericht: Bis zur Drucklegung noch nicht bestimmt.

**Eigentümer:** Stadt Gablonz/Neiße.
**Rechsträger:** Bürgermeister der Stadt Gablonz.

**Betriebsführung:** Das Theater wird vom Eigentümer in gemeinnütziger Form betrieben.

**Verwaltungsbehörde:** Der Bürgerm. der Stadt Gablonz.

**Intendanz:** Intend. Theo A. Werner, führt die gesamte Oberleit. Stellv.: Wolf Langer, Rathausg. 15 (Fernspr. 3734), führt d. Oberspiell. Doppelvorstellungen u. Abstecher finden statt.

**Bühnenvorstände** (Anzahl 5): Arthur Kiowsky, Spiell. d. Sch., Schillerg. 22 a. Richard Meyer-Walden, Spiell. d. Optte., Steing. 12. Gerhard Schreiber, Dramat., i. Th. z. erfr. Otto Liewehr, Bühnenbildn., Guttenbergstr. 22. Hellmuth Eger, Tanzm., Wiener Str. 6.

**Musikvorstände** (Anzahl 3): Bruno Gläser, Kronenstr. 37, Franz Ehrenberger, Wieseng. 149, u. Franz Saase, Talstr. 79, Kpllm.

**Verwaltung, Kasse usw.** (Anzahl 3): Emma Opitz, Sekr., u. Wolfgang Rudl, Kass., Wiener Str. 6. Johann Kulhavy, Thdien., Sonneng.

## Darstellende Mitglieder.

**Schauspiel:** Herren (Anzahl 11): Willy Auerswald (s. Spielw.). Hubert Chaudoir, Jos.-Pfeiffer-Str. 18. Peter Desolani, Steing. 11 (Fernsprech. 3734). Leo Friedrich, Talstr. 21 Arthur Kiowsky (s. Spiell.). Karl Wolf Langer, Rathausg. 15. Alfred Möldner, Kukan 221. Peter Pöschl u. Paul Richter-Wauer, i. Th. z. erfr. Gerhard Schreiber (s. Dramat.).

Damen (Anzahl 6): Margaret Holborn. *F* Andrea Klass, Hugelg 3. Maria Leitner, Bucheng. 34. Edith Pausch, i. Th. z. erfr. Edeltraud Seidel. *F* Magrit Wilhelm.

**Operette:** Herren (Anzahl 8): Eugen Ferdin. Gürtlerg 38. Erich Gottschalk (a. G. f. d. Sp.), Gebirgstr. 18. Ernst Karbus, Gartenstr. 34. Theo Knapp, Klagenfurt, Kalvarienberg 31. Willy Popp, Wustungerg. 13. Paul Richter-Wauer (s. Sch.). Eberhard Schmohl, Schubertg. 8. Otto Wick.

Damen (Anzahl 5): Rolande Fiala, Hügelg. 3. Lotte Göpfert. Andrea Klass (s. Sch.). Frieda Kreiner, Steing. 12. Gusty Rainhoff, Reinowitz, Aue 25.

**Spielwarte und Einhelferinnen** (Anzahl 4): Fritz Rolf Uhl Spielw. d. Sch. Willy Auerswald Spielw. d. Optte. *F* Hanna Hannabach, Einh. d. Sch. Talstr. 18. *F* Margot Heinemann, Einh. d. Optte., Mozartg. 26.

**Tanz** (7 Damen): Anneliese Schuster, Langemarckstr., *F* Margarete Faust, Mozartg. 2, *F* Gertrud Hirschmann, Wiener Str. 125, Solotänz. Marie Benda, Neudorf 27, Irmgard Naumann, Brauhausg. 2, Martha Sladek, Langemarckstr, Ingeborg Wünsch, Brauhausg. 2, Tänz.

**Chormitglieder:** Herren (Anzahl 9): I. Tenor: Walter Heiden, Eugen Maschek, Karl Pflügel, Hermann Puckler, Fred Wilbrun. I. Baß: Armin Bra, Richard Effenberger, Otto Wick. II. Baß: Otto Hirschmann.

Damen (Anzahl 10) I. Sopran: Hedi Exl. Marika Haberzettl. Anny Jochmann, Anny Lungert, *F* Paula Maschek. II. Sopran: Hilde Schloßbauer. Alt: *F* Paula Miksch, *F* Maria Puckler, Minka Scheuch, *F* Mizzi Weninger-Klusak.

**Orchester** (28 Mitgl.): I. Violine: Robert Buxbaum, Konzertm. Josef Köstner, Karl Geyer, Josef Pleyer. II. Violine: Josef Schiller, Rudolf Heidrich. Bratsche: Adolf Graf, Josef Hammernik. Cello: Ernst Dannler, Adrian Suske. Baß: Robert Ulrich, Karl Brettschneider. Flöte: Franz Markof, Anton Gaßner. Oboe: Otto Haase, Josef Vatter. Fagott: Anton Ulbrich. Horn: Franz Zischka, Wenzel Bernard. Klarinette: Ludwig Hederer, Rudolf Göbel. Trompete: Hermann Pfeiffer, Franz Rott. Posaune: Gustav Richter, Anton Sommer, Anton Sichrowsky. Schlagzeug: Alois Hüttl. Harfe: Angela Hederer.

**Techn. Bühnenvorstände** (Anzahl 1), **techn. Mitglieder** (Anzahl 8): Heinrich Müller m. 4 Geh.

**Friseure:** Franz Beer u. Josefine Schnabl, Thris. m. je 1 Geh.

**Gäste:** Erich Gottschalk, Gertrud Oswald.

**Neuheiten:** Die Frau im Frack. Fischzug in Neapel. Wasser für Canitoga. Saison in Salzburg. Im 6. Stock.

**Zeitungen** (Besuche verbeten): Gablonzer Tagblatt, Gablonz. „Die Zeit", Reichenberg

**Gaststätten:** Café Bergmann, Speiserestaurant. Café Corso. Rathaus-Gaststätten. Hotel „Krone". Hotel „Goldener Löwe".

**Bemerkenswertes:** Wohnungen besorgt das Verkehrsamt, Gablonz. Durchschnittspreis für 1 möbl. Zimmer 25—30 RM.

**Reichstheaterkammer — Fachschaft Bühne:** Arbeitsausschuß: Bis zur Drucklegung noch nicht ernannt.

# Garmisch-Partenkirchen, Bauerntheater.

**Direktion:** Engelbert Freudling.

**(Personalverzeichnis bis zur Drucklegung nicht eingegangen.)**

# Garmisch-Partenkirchen, Bauerntheater.

**Direktion:** Joh. Rieger.

**(Personalverzeichnis bis zur Drucklegung nicht eingegangen.)**

# Gehren, Kreis Luckau (Niederlausitz), Waldtheater der Mark Brandenburg.

**I. Grüne Bühne. II. Komödienhof.**

(Fernspr. Schloß Gehren Nr. 16.)

(Die „Grüne Bühne wurde am 16. August 1938 eröffnet und faßt 5000 Personen. Der Komödienhof wurde am 12. Juli 1939 eröffnet und faßt 300 Personen. Spielzeit: 19. Juni 1939 bis 30. August 1939.)

Reichspropagandaamt: Gau Mark Brandenburg, Sitz Berlin.
Landesleiter d. RThK.: Gau Mark Brandenburg, Sitz Berlin.
Zuständiges Bezirks-Schiedsgericht: I Berlin.

**Eigentümer und Rechtsträger:** Kulturverein des Kreises Luckau i. L. e. V.

**Betriebsführung:** Das Theater wird vom Eigentümer in gemeinnütziger Form betrieben.

**Zuschüsse:** Der Eigentümer übernimmt den Fehlbetrag.

**Vorstand:** Kulturverein des Kreises Luckau e. V. Vorsitzender: Kreisleiter Alfred Respondek, Luckau N.-L., Schulstr. 1.

**Leitung:** Günther L. Barthel, Berlin W 62, Ahornstr. 2 (Fernspr. 253386), führt die Oberspiell. Stellvertr.: Georg Püsch, Potsdam, Behlertstr. 34 (Fernspr. 3660).

Doppelvorstellungen finden statt.

**Bühnenvorstände** (Anzahl 4): Carl Wolff, Paul Kriehn u. Georg Püsch, Spiell. d. Sch. Kurt Strobel, Hilfsspiell. u. Organisat.-Leit. Karl Schulz-Luckau, Dramat.

**Verwaltung, Kasse usw.** Kulturverein des Kreises Luckau e. V.

**Theaterarzt:** Dr. Havemann. **Rechtsanwalt:** Dr. Fricke.

**Darstellende Mitglieder.**

Herren (Anzahl 12): Otto Birkner. Adje Gerlach. Egon Bodo Hecht. Paul Kriehn. Ferdinand Käsmann. Ferdinand Ostermann. Georg Püsch (s. Spiell.). Hans Roland. Kurt Strobel. Fritz Trapp. Hans Ehrhardt Waldmann. Carl Wolff.

Damen (Anzahl 4): Eleonore v. Radeki, Käthe Strebel, Vilma Voigt, Traute Wichmann.

**Spielwart und Einhelferin** (Anzahl 2): Hans Waldmann, Spielw. Wilma Voigt, Einh.

**Gäste:** Alfred Bohl. Fred Esser. Walter Halden. Otto Erich Edenharter. Erwin Sachse-Steuernagel. Karl Maria Schley. Hellmut v. Ullmann. Ludwig Viktor Vogl. Josef Wilhelmi.

## Gelnhausen, Freilichtspiele.

Kaiserpfalz (Barbarossaburg), Burgstraße.

(Fernspr. 225/43.)

(5176 Einwohner. Ortsklasse B der Reichsbesoldungsordnung. Das Theater wurde am 25. Juni 1938 eröffnet und faßt 1322 Personen. Stromart: Gleichstrom. Betriebsspannung: 2mal 120 Volt. Spielzeit: 1. Juni 1939 bis 15. August 1939.)

Reichspropagandaamt: Gau Hessen-Nassau, Sitz Frankfurt a. M.
Landesleiter d. RThK.: Gau Hessen-Nassau, Sitz Frankfurt a. M.
Zuständiges Bezirks-Schiedsgericht: III Frankfurt a. M.
Besucherorganisation: NS.-Gemeinschaft „KdF." mit etwa 10 000 Mitgl.

**Eigentümer und Rechtsträger:** Verein für Freilichtspiele, Vors. Kreisleiter und Landrat Wilhelm Kausemann.

**Betriebsführung:** Das Theater wird vom Eigentümer in gemeinnütziger Form betrieben.

**Zuschüsse:** Der Eigentümer zahlt einen festen Zuschuß und übernimmt den Fehlbetrag. Der Zuschuß wird zur Hälfte vom Kreis, zur andern Hälfte von der Stadt Gelnhausen getragen. Ebenso der entstehende Fehlbetrag.

**Vorstand:** Kreisleiter und Landrat Wilhelm Kausemann.

**Künstl. Leitung:** Hans Pössenbacher führt die Oberspiell.

Doppelvorstellungen und Abstecher finden statt.

Abstecherorte: Orte im Kreise Gelnhausen.

**Bühnenvorstände** (Anzahl 3): Kurt Fischer-Colbrie, Spiell. d. Sch. Dr. Hans Durian, Spiell. d. L. Erich Bauer, Spiell. d. Sch. u. Dramat.

**Verwaltung, Kasse usw.** (Anzahl 3): Erich Bauer, Margarete Kleindienst, Sekr. u. Kass. Walter Kohlermann, Inspekt.

**Darstellende Mitglieder.**

Herren (Anzahl 14): Otto Brenner. Albert Dörner. Dr. Hans Du-Rudolf Ive. Walter Kohlermann (s. Spielw.). Hans Krüger. Ulrich Kühn.

rian, Kurt Fischer-Colbrie (s. Spiell.). Adolf Gerstung. Hanns Hildner. Hans Pössenbacher (s. Leit.). Horst Reichel. Arthur Schriefer. Josef Wageck.

Damen (Anzahl 7): Leonore Ernst. *F* Angelika Feldmann. Ellie Grau. Annalies Lucius. *F* Helmka Sagebiel. Magda Wengiel. *F* Emmy Winkler-Deutsch.

**Spielwart und Einhelferinnen** (Anzahl 3): Walter Kohlermann, Spielw. *F* Charlotte Reisinger und *F* Sophie Cossaeus, Einh.

**Techn. Bühnenvorstände u. techn. Mitglieder** (Anzahl 18).

# Gelsenkirchen, I. Stadttheater.

Von-Richthofen-Straße 65.
(Fernspr. Verwaltung 20221 od. 21314, Kasse 20221.)
Geschäftsstunden von 9 bis 13 u. 16 bis 20 Uhr.

(330 000 Einwohner. Ortsklasse A der Reichsbesoldungsordnung. Das Theater wurde 1935 umgebaut, 1936, 1937, 1938 und 1939 erweitert und faßt 864 Personen. Stromart: Wechsel- u. Drehstrom. Betriebsspannung: 220 Volt.
Spielzeit: 2. Oktober 1939 bis 16 Mai 1940 mit 2 Wochen bezahltem Urlaub. Für die reengagierten Mitglieder wird im Sommer monatlich eine Ueberbrückungsgage von 50% der Wintergage gezahlt.)

Reichspropagandaamt: Gau Westfalen-Nord, Sitz Münster.
Landesleiter d. RThK.: Gau Westfalen-Nord, Sitz Münster.
Zuständiges Bezirks-Schiedsgericht: V Köln a. Rh.
Besucherorganisationen: NS.-Gemeinschaft „KdF." mit etwa 3500 Mitgl.; Kulturring der HJ. mit etwa 1000 Mitgl.

**Eigentümer und Rechtsträger:** Die Stadt.

**Betriebsführung:** Das Theater wird vom Eigentümer in gemeinnütziger Form betrieben.

**Zuschüsse** durch das Reich, die Provinz und die Stadt.

**Verwaltungsbehörde:** Die Stadtverwaltung. Theaterdezernent: Stadtrat Schossier.

**Intendanz:** Intend. Curt Franz Braun, Munckelstr. 1, führt die ges. künstl. u. geschäftl. Oberleitung. Ständige Adr. Berlin-Halensee, Paulsborner Str. 9 (Fernspr. 962849).

Doppelvorstellungen und Abstecher finden statt.

Abstecherorte: Altena, Bottrop, Buer, Castrop-Rauxel, Datteln, Dorsten, Gladbeck, Herne, Herten, Holsterhausen, Hüls, Lüdenscheid, Marl, Plettenberg, Recklinghausen, Waltrop, Wanne-Eickel, Werdohl, Witten.

**Bühnenverstände** (Anzahl 8): Hermann Bauermeister, Oberspiell. d. Sch., Wanner Str. 24. Dr. Géza Rech, Dramat. u. Spiell. d. Sch. (zugl. verantwortlich für die Bühnenblätter „Die Brücke"), von-Richthofen-Straße 21 (Fernspr. 23563). Wilhelm Wemhöfer, Hotel Hans Sachs (Fernspr. 27145), u. Egon Schäfer, Franz-Bielefeld-Str. 19, Spiell. d. Sch. Erich Paul, Spiell. d. L., Hotel Monopol (Fernspr. 24722). Richard Erdmann, Oberspiell. d. Optte., Wittekindstr. 8. Albrecht Pfannschmidt, Bühnenbildn., Schlüterstr. 12. Aenne Arras, Tanzm., Hotel Hans Sachs (Fernspr. 27145).

**Musikvorstände** (Anzahl 3): Richard Heime, I. Kpllm., Wittekindstr. 14. Hanns Sürth, Kpllm. u. Chordir., Rheinische Str. 57. Franz Alfred Müller, Korrep. u. Kpllm., Kaiserstr. 29.

**Verwaltung, Kasse usw.** (Anzahl 10): Hans Zöller, Stadtoberinspekt., V.-Richthofen-Str. 61 (Fernspr. 20221). August Schubert, Stadtsekr., Marktstraße 4. Maria Hohenschwert, Bismarckstr., Herta Stolzenberger, Augustastr. 71, Claus Simon, Stadtass., Bochumer Str. 30. Else Schneider, Franz-Seldte-Str. 103, u. Else Bretschneider, Kass. Alfons Pohlmann, Angest., Emsenstr. 13. Erich Annussek, Bürogeh., Hartmannstr. 3. Paul Masell, Orchw.

**Theaterarzt:** Medizinalrat Dr. Wendenburg.
**Rechtsbeistand:** Stadtrechtsamt.

## Darstellende Mitglieder.

**Schauspiel:** Herren (Anzahl 13): Hermann Bauermeister (s. Spiell.). Herbert Bremer (s. Spielw.). Herbert Drechsler, Otto-Schlimme-Str. 4. Ernst Engelhardt ※ (†). Rich. Erdmann (s. Spiell.). Werner Föller, Wallotstr. 12. Walter Laven, Bahnhofstr. 19. Rudolf Merten, Boniverstraße 13. Erich Paul, Hotel Monopol (Fernspr. 24722.). Dr. Géza Rech, Egon Schäfer (s. Spiell.). Herbert Temme, Schinkelstr. 9. Wilhelm Wemhöfer (s. Spiell.).

Damen (Anzahl 7): Gertrud Berlin, Schlüterstr. 20. Edith Byron, Bahnhofstr. 71 (Fernspr. 21272). Dorkas Dahl, Schinkelstr. 27. Dorle Dreysel, v.-Richthofen-Str. 92. Ingeborg Intzen, Schwindstr. 12. *F* Marianne Trieloff, Hotel Monopol (Fernspr. 24722). Irmgard Wollmann, Kaiserpl. 9.

**Operette:** Herren (Anzahl 9): Herbert Drechsler (s. Sch.). Richard Erdmann (s. Spiell.). Werner Föller (s. Sch.). Georg Hammer, Hotel Monopol (Fernspr. 24722). Otto Kriesche (s. Spielw.). Walter Laven (s. Sch.). Dr. Géza Rech (s. Spiell.). Herbert Temme (s. Sch.). Herbert Zimmer, Hotel Monopol (Fernspr. 24722).

Damen (Anzahl 7): Gertrud Berlin, Edith Byron, Dorle Dreysel (s. Sch.). Lilly Hochhäusl, v.-Richthofen-Str. 92. Irma Tannert, Küppersbuschstr. 52. Marianne Trieloff, Irmgard Wollmann (s. Sch.).

**Spielwarte u. Einhelferinnen** (Anzahl 4): Herb. Bremer ※, Spielw. d. Sch. Otto Kriesche, Spielw. d. Optte., Litzmannstr. 5. Elfriede Roland-Schuchardt, Einh. d. Sch., Königstr. 32. Margarete Abicht, Einh. d. Optte., Alter Markt 14.

**Tanz** (8 Damen): Helene Allgaier, Schlüterstr. 12, Helene Bürger, Teutstr. 1, Maria Happersberger, Görresstr. 5, Anneliese Huck, Boniverstraße 7, Käthel Kröck, Schlüterst. 12, Ruth Niederbacher, Wittekindstraße 11, Doris Oppermann, Boniverstr. 7, Thea Wörz, v.-d.-Reckestraße 25, Tänz.

**Chormitglieder** Herren (Anzahl 7): I. Tenor: Fred Bock, v.-Richthofen-Str. 117. Eberhard Haase, Liboriusstr. 64. II. Tenor: Karl Riedel, Kaiserstr. 43. Hans Uellendahl, Boniverstr. 35. I. Baß: Robert Krebs ※. II. Baß: Roland Feig ※. Werner Stöckermann, Boniverstr. 35.

Damen (Anzahl 8): I. Sopran: Elly Petlitza, Bismarckstr. 129. Isolde Philipp, Markgrafenhof 40. II. Sopran: Liesbeth Lehmann, v.-Richthofen-Straße 60. Maria Wüstefeld, Schinkelstr. 2. I. Alt: Erika Graner-Rech, v.-Richthofen-Str. 21. Ilse Hirtz, Essen, Ladenspelder Str. 10. Erna de Vries, Rheinische Str. 74. II. Alt: Rita Beinhorn, Kaiserplatz 5.

**Orchester** (43 Mitgl.): I. Violine: Alfred Gräwe, I. Konzertm. Heinrich Schug, II. Konzertm. Albert Freudenberg, Rudolf Wortmann, Gregor Olearczyk, Max Bruno Siegel. II. Violine: Erich Schmidt, Leo Wyduba, Wilhelm Paul, Josef Zwierzynski, Albert Kendziorra. Bratsche: Erich Becker, Willi Noack, Hans Siegner, Walter Kropat. Cello: Friedrich Mahlke, Otto Fritsche, Fritz Senkowski, Hans Sochaczewski. Baß: Wilhelm Hüsgen, Karl Müller, Heinz Lölle. Flöte: Gustav Senkowski, Fritz Greve. Oboe: Theodor Nie, August Wintzen. Klarinette: Heinrich Alves, Paul Thiele, Fagott: Hans Herold, Wilhelm Hillemann. Horn: Fritz Gerber, Hans Pfannenschmidt, Fritz Schmale, Valentin Weber. Trompete: Franz Schön, Josef Lorber. Posaune: Georg Klaus, Willy Bartels, Ernst Hauck. Pauke u. Schlagzeug: Richard Schönwald. Harfe: Dina van Ryk.

**Techn. Bühnenvorstände** (Anzahl 7), **techn. Mitglieder** (Anzahl 30): Walter Heiderich, techn. Leiter m. 13 Geh. Walter Haim ※, Wolfram Munz u. Franz Lönz, Thmal. Otto Schulz, I. Belinspekt. Ignatius Weegen, Belinspekt. m. 1 Geh. Karl Harms, stellv. Thm. August Schnitker, Obergewandm. m. 5 Geh. Elisabeth Rüthling, Gewandm. m. 3 Geh. Gustav Podzuweit, Geräteverw. Karl Barzik, Tapez. m. 1 Geh. Städt. Gartenbauamt.

**Friseure:** Georg Fuhrmann, Wittekindstr. 16, Fris. m. 1 Geh.

**Zeitungen** (Besuche verbeten): Nationalzeitung. Gelsenkirchener Zeitung. Gelsenkirchener Allgemeine Zeitung.

**Gaststätten:** Stadttheaterrestaurant. Café Nase.

**Hotels:** Hotel Hans Sachs. Hotel Monopol. Hotel zur Post. Bahnhofshotel. Hotel Berliner Hof.

**Bemerkenswertes:** Durchschnittspreis für 1 möbl. Zimmer 25 RM., für 2 möbl. Zimmer 40—50 RM., mit Küche oder Kochgelegenheit 45 RM. Volle Verpflegung 80 RM. Mittagstisch 0,90 RM. Lebensmittel- und Kohlenpreise normal.

**Reichstheaterkammer — Fachschaft Bühne:** Arbeitsausschuß: Rich. Heime, Obm. Karl Riedel, Obm.-Stellv. Hanns Adolf Sürth, Schriftw. Herbert Drechsler, Kassenw. Erich Paul, Beis. Marianne Trieloff, Vertrauensd. — 62 Mitglieder der Reichstheaterkammer.

## Gera, I. Reußisches Theater.

Küchengartenallee 2.
(Fernspr. Verwaltung u. Kasse 1064/65.)
Geschäftsstunden von 9—21 Uhr.

(84 000 Einwohner. Ortsklasse B der Reichsbesoldungsordnung. Das Theater wurde 1900/02 erbaut, am 18. Oktober 1902 eröffnet und faßt 1054 Personen. Stromart: Gleichstrom. Betriebsspannung: 2mal 110 Volt. Spielzeit: 16. August 1939 bis 15. Juni 1940.)

Reichspropagandaamt: Gau Thüringen, Sitz Weimar.
Landesleiter d. RThK.: Gau Thüringen, Sitz Weimar.
Zuständiges Bezirks-Schiedsgericht: I Berlin.
Besucherorganisation: NS.-Gemeinschaft „KdF." mit etwa 5000 Mitgl.

**Eigentümer und Rechtsträger:** Reußische Anstalt für Kunst und Volkswohlfahrt, Gera.

**Betriebsführung:** Das Theater wird vom Eigentümer in gemeinnütziger Form betrieben.

**Zuschüsse:** Reichsministerium für Volksaufklärung und Propaganda; Land Thüringen; Stadt Gera; Landkreis Gera; Stadt Greiz; Landkreis Greiz; Stadt Schleiz; Landkreis Schleiz; Erbprinz Reuß.

**Verwaltungsbehörde:** Reußische Anstalt für Kunst und Volkswohlfahrt, Gera.

**Ehrenvorsitzender:** Heinrich XLV. Erbprinz Reuß.

**Vorstand:** Dr. Ernst Prinz zu Solms-Braunfels. Staatskommissar für das Land Thüringen Dr. H. S. Ziegler. Oberbürgerm. Zinn. Kammerdir. Grimm. Landrat Dr. Jungherr. Oberbürgerm. Dr. Erbe (Greiz).

**Intendant:** Rudolf Scheel, Hotel Schwarzer Bär (Fernspr. 4268), führt die gesamte künstl. u. geschäftl. Oberleit.

**Verwaltungsdirektor:** Willy Heinrich Hetzer, Stellv. d. Intend., Weidaer Str. 39 (Fernspr. 1064).

**Doppelvorstellungen und Abstecher finden statt.**

Abstecherorte: Eisenberg (11 400), Greiz (39 000), Schleiz (7000), Stadtroda (5200), Weida 11 300), Werdau (21 600), Zeitz (35 200), Zeulenroda (11 000).

**Bühnenvorstände** (Anzahl 6): Willi Rohde, Oberspiell. d. Sch., Küchengartenallee 21. Walter Schmidt, I. Spiell. d. Sch., Werder Str. 53. Dr. Alfred Schaefer, Zabelstr. 6 (Fernspr. 1946), u. Alfred Siercke ✕, Ulmenhof 1 (Fernspr. 1121), Spiell. d. Op. u. Oplte. Walter Brunken, Hilfsspiell., Ebelingstr. 6. Inge Ziegler, Tanzm., Reinholdstr. 42.

**Ausstattung** (Anzahl 3): Alfred Siercke ✕, Leit. d. Ausstattungswes. (s. Spiell.). Gudrun Buschan, Bühnenbildn., Ypernstr. 60. Herbert Enke, Assist., Schmelzhüttenstr. 32.

**Musikvorstände** (Anzahl 5): Georg C. Winkler, musikal. Oberleit. u. I. Kpllm. d. Op., Langemarckstr. 22 (Fernspr. 1683). Edgar Schmidt, II. Kpllm. d. Op. u. Optte., Hotel Viktoria (Fernspr. 2505). Rolf Ehrhardt, Chordir. u. Kpllm., Viktoriastr. 12 (Fernspr. 2414). Rudolf Vollrath, Solorep., Moltkestr. 60. Arnold Möller, Korrep., Werderstr. 20.

**Verwaltung, Kasse usw.** (Anzahl 15): Ernst Vetterlein, Sekr., Hundiusstr. 51. Magda Rüster, Sekr., Ulmenhof 2. Otto Sträßner, Obersekr. u. Hauptkass., Mohrenpl. 7. Gertrud Buchmann, Tageskass., Altenburger Straße 6. Paul Kölbel, Anrechtskass., Rosenberg 40. Karl Roesch, Rechnungsprüf., Debschwitzer Str. 30. Hellmut Loos, Lohnbuchh., Wiesestr. 93. Maria Krüger, Kassengeh., Ferbers Anbau 26. Kurt Hofmann, Bote, Rosenberg 43. Wilhelm Schulz, Hausm., Mohrenpl. 7. Ernst Kästner, Mohrenpl. 5, u. Willy Pandorf, Langenberg, Hindenburgstr. 6. Fernspr.

u. Pförtn. Paul Walther, Nachtw., Schloßberg 12. Gustav Großmann, Orch.-Inspekt. u. Musikbibl., Böttgerweg 3. Ernst Neupert, Orchdien., Schützenberg 11.

**Theaterärzte:** Dr. med. Sonnenschein, Ad.-Hitler-Pl. 2 (Fernspr. 4420); Dr. Frhr. v. u. z. Heßberg, Adolf-Hitler-Pl. 4 (Fernspr. 4501), Fachärzte für Hals-, Nasen- u. Ohrenleiden. Dr. Helmut Heß, Küchengartenallee 11 (Fernspr. 4476), Dr. K. Weinholz, Fürstenstr. 26 (Fernspr. 4327), prakt. Aerzte.

**Ehrenmitglied:** Paul von Gallas, Gera.

## Darstellende Mitglieder.

**Schauspiel:** Herren (Anzahl 14): Kurt Brandenburg ⚔ (zugl. Werbeleiter), Kaiser-Wilhelm-Str. 64 (Fernspr. 3846). Günter Bauer, Weinbergstr. 1. Werner Dahms, Ernststr. 12. Ludwig Friedrich, Bahnhofstr. 12. Adolf Gerstung, Neue Str. 28 (Fernspr. 1385). Kurt Haars, Humboldtstr. 27 (Fernspr. 1175). Günter Peterk, Elsa-Brandström-Str. 31. Kurt Renner, Ulmenhof 1. Willi Rohde (s. Spiell.). Herbert Steinmetz, Neue Str. 28 (Fernspr. 1385). Georg Thomalla, Elisenstr. 1. Erich Weiland, Viktoriastr. 24. Kurt Werth, Elisenstr. 9 (Fernspr. 1628). Horst Zechmeister, Hotel Viktoria (Fernspr. 2505).

Damen (Anzahl 6): Marietheres Angerpointner, Am Eichwald 28. Mia Barg-Felten, Hundiusstr. 28. Gerda Forrer, Hotel Viktoria (Fernsprech. 2505). Liselotte Härtner, Gries 9. Grete Kaiser, Parkstr. 3. *F* Pia Mietens, Humboldtstr. 29 (Fernspr. 1268).

**Oper und Operette:** Herren (Anzahl 9): Otto Edelmann, Böttgerweg 7. Michael Frank, Leipziger Str. 18. Hubert Kutsch, Plauensche Straße 55. Josef Olaf, Leipziger Str. 16 a. Hermann Reißner, Bismarckstraße 19. Kurt Unruh, Langenberg Thür., Schlageter-Str. 11 (Fernsprech. 103). Emil Vierlinger, Sedanstr. 13 (Fernspr. 3080). Eugen Walther, Bismarckstr. 29. Fritz Zipper, Kaiser-Wilhelm-Str. 38.

Damen (Anzahl 10): *F* Gisela Brecht. Hildegard Frey, Feodorastraße 25. *F* Elisabeth Hafenbraedl, Bielitzstr. 7 (Fernspr. 3568). Maja Hilgers, Hotel Viktoria (Fernspr. 2505). *F* Anne-Gertrude Hoech, Zabelstraße 6 (Fernspr. 1946). Anny Körner, Sorge 3 (Fernspr. 3387). Betty Minholz. Gertrud Mlynarz, Hotel Viktoria (Fernspr. 2505). *F* Waldtraut Mohr, Moritz-Semmel-Str. 11. *F* Jessy Prädel.

**Spielwarte und Einhelfer** (Anzahl 4): Karl Ritter, Spielw. d. Op. u. Optte., Untermhäuserstr. 66. Otto Döring, Spielw. d. Sch., Elisenstr. 9. *F* Dolores Winter, Einh. d. Sch., Feodorastr. 22. Hans Jeschek, Einh. d. Op. u. Optte., Zeppelinstr. 5.

**Tanz** (2 Herren, 8 Damen): Inge Ziegler, I. Solotänz. (s. Tanzm.). Werner Schindler, I. Solotänz., Schafwiesenstr. 46. Hildegard Häbe, II. Solotänz., Schöberweg 1. Hans Jaschke, Untermhäuserstr. 64, Tänz. Ilona Exner, Wollersdorfer Str. 17, Elsa Lorenz, Bielitzstr. 17. Ilse Paul, Cubaerstr. 2, Helga Satzky, Schafwiesenstr. 46, Marianne Schutkowsky, u. *F* Regina Stuhrmann, Tänz. Susanne Friedel, Neustadt 1, u. Elfriede Jahr, Meuselwitzer Str. 24.

**Chormitglieder:** Herren (Anzahl 13): I. Tenor: Heinrich Achilles, Ludwig Finger, Theodor Mößner, Heinz Stockmann. II. Tenor: Fritz Krüger, Frank Saggau, Heinrich Schleinkofer. I. Baß: Matthias Borré, Willy Fiedler, Franz Schmitt. II. Baß: Peter Becker, Johannes Riedel, Franz Wecker.

Damen (Anzahl 12): I. Sopran: Lilly Drechsler, Irene Gohlke, *F* Blanka Leven, *F* Else Rabold, Lisbeth Wettengel. II. Sopran: Lilly Kühnlenz, Josefine Lucas, Lydia Nautsch. I. Alt: Gertrude Nick, Marianne Scheibner. II. Alt: *F* Hertha Emons, Ingeborg Fuhrmann.

**Orchester** (46 Mitglieder): I. Violine: Martin Bauert, I. Konzertm.; Ludwig Schmidt, II. Konzertm. Friedrich Bernhardt, Erich Büttner, Willy Hahmann, Erich Rabis, Karl Rosen, Robert Saubert. II. Violine: Ludwig Blümle, Hans Böhme, Fritz Preiß, Eduard Saalmüller, Richard Steiner. Bratsche: Franz Möschler, Richard Scheller, Paul Schlegel. Cello: Erich Herrmann, Harry Hubrich, Hans Keyl. Baß: Karl Dillitz (u. Tuba),

Willy Müller, Cäsar Überhagen. Flöte: Andreas Gehrsitz, Willy Heber. Oboe: Fritz Köhler, Richard Kamloth, Walter Schwarz. Klarinette: Henry Melotte, Martin Rehfeldt, Heinz Simon. Fagott: Ferdinand Hafner, Gustav Kohlert. Horn: Erich Felber, Karl Römhild, Franz Spiller, Walter Zenner. Trompete: Hugo Baumgartl, Erich Kempa, Karl Schranz. Posaune: Ernst Leithoff, Herbert Vonhoff, Paul Zimmermann. Pauke: Emil Herrmann. Schlagzeug: Helmuth Michel, Ernst Neupert. Harfe: *F* Elisabeth Keyl.

**Techn. Bühnenvorstände** (Anzahl 14), **techn. Mitglieder** (Anzahl 31): Alexander Fehre, techn. Leiter m. 10 Geh. Franz Seidler u. Kurt Mißlitz, Thm. Ernst Janku, Thmal. Alfred Windisch, Farbenreib. Karl Liebold, Schnürm. Feodor Hossack, Belinspekt. m. 4 Geh. Rudolf Hossack, Oberbel. Herbert Naused, Gewandm. m. 5 Geh. Melanie Petzsche, Gewandm. m. 7 Geh. Walter Hirsch u. Alfred Carl, Geräteverw. Paul Matthei, Tischlereiwerkf. m. 4 Geh. Alfred Grau, Tapez. m. 1 Geh.

**Friseure:** Georg Rasche, Cheffris. Josef Köth, Gretel Heimerdinger u. Irene Reinhold, Thfris.

**Gäste:** Spiell. d. Sch.: Hannes Küpper, Hans Schalla. Spiell. f. Optte.: Karlheinz Gutheim.

**Neuheiten:** Sch.: U.: Das große Jagen. E.: Rebellion um Preußen. Friedrich Wilhelm I. Munken Vendt. Wind überm Sklavensee. Op.: U.: Amelia geht zum Ball. E.: Magnus Fahlander. Peer Gynt. Die pfiffige Magd. Optte.: U. Rosen für Viktoria.

**Gaststätten:** Theaterrestaurant. Schwarzer Bär. Ratskeller. Tonhalle. Quisisana.

**Hotels:** Schwarzer Bär (2,50 bis 5,50). Viktoria (2,— bis 5,—). Sonntag 2,— bis 3,—). Fürst Bismarck (2,— bis 3,—). Stadt Dresden (2,25 bis 3,—). Coburger Hof (2,—).

**Reichstheaterkammer — Fachschaft Bühne:** Arbeitsausschuß: Kurt Brandenburg, Obm. Ludwig Friedrich, Obm.-Stellv. Fritz Zipper, Schriftw. Franz Schmitt, Kassenw. Hermann Reißner u. Kurt Haars, Beis. Pia Mietens, Vertrauensd.

Vertrauensmänner: Andreas Gehrsitz, Betriebsobm.; Feodor Hossack, Otto Sträßner. Stellv.: Lilly Drechsler, Arthur Schubert, Kurt Mißlitz, Kurt Brandenburg.

## Gießen, I. Stadttheater.

Hindenburgwall 1.
(Fernspr. Verwaltung 4189, Kasse 2930.)
Geschäftsstunden von 9 bis 13.30 und 17 bis 20 Uhr.

(35 000 Einwohner. Ortsklasse A der Reichsbesoldungsordnung. Das Theater wurde 1907 erbaut, 1907 eröffnet, und faßt 833 Personen. Stromart: Gleich- u. Wechselstrom. Betriebsspannung: 220 Volt. Spielzeit: Schauspiel: Ganzjährig; Oper u. Operette: 10 Monate. Urlaub nach Tarif.)

Reichspropagandaamt: Gau Hessen-Nassau, Sitz Frankfurt a. M.
Landesleiter d. RThK.: Gau Hessen-Nassau, Sitz Frankfurt a. M.
Zuständiges Bezirks-Schiedsgericht: III Frankfurt a. M.
Besucherorganisation: NS.-Gemeinschaft „KdF.“.

**Eigentümer und Rechtsträger:** Stadt Gießen.

**Betriebsführung:** Das Theater wird vom Eigentümer in gemeinnütziger Form betrieben.

**Verwaltungsbehörde:** Oberbürgerm. Ritter.

**Intendanz:** Intend. Hermann Schultze-Griesheim ✕ führt die gesamte künstl. u. geschäftl. Oberleit., i. Th. z. erfr.

Doppelvorstellungen und Abstecher finden statt.

Abstecherorte: Alsfeld, Bad Nauheim, Fulda, Hersfeld, Heuchelheim, Marburg, Siegen.

**Bühnenvorstände** (Anzahl 11): Dr. Hannes Razum, Stellv. d. Intend., Oberspiell. d. Sch. u. Chefdramat., Sonnenstr. 14 (Fernspr. 4070). Hans Geißler, Spiell. d. Sch. u. d. Op., Marburger Str. 76. Karl Volck, Spiell. d. L., Gnauthstr. 18. Bernhard Schmitz, Spiell. d. Op., Ederstr. 23. Harry Grüneke, Oberspiell. d. Optte., Jahnstr. 40. Fritz Böhlig, Hilfsspiell. (s. Spielw.). Gerhard Reuter, 2. Dramat u. Hilfsspiell., Aulweg 32. Dr. Franz Schneider-Facius, Hilfsspiell. u. Dramat.-Anw., Bahnhofstr. 71. Karl Löffler, Bühnenbildn., Johannesstr. 3 (Fernspr. 2930). Ingeborg Strombeck, Kostümbildn., i. Th. z. erfr. Thea Maaß, Tanzm., Am Kugelberg 4.

**Musikvorstände** (Anzahl 3): Paul Walter, musik. Oberleit. u. I. Kpllm., Am Kugelberg 2. Heinz Markwardt, II. Kpllm. u. Chordir., Hessenstr. 14. Richard Boeck, III. Kpllm. u. Korrep., Löberstr. 15.

**Verwaltung, Kasse usw.** (Anzahl 7): Karl Hammel, Verw.-Inspekt., Gnauthstr. 34. *F* Emmi Schüler, Sekr., Lahnstr. 19. *F* Käthe Seibert, I. Kass., Bleichstr. 17. Karl Pfeil, II. Kass. u. Bürogeh., Stephanstr. 14. Ludwig Steuerwald, Bürogeh., Am Sandfeld 3. Kurt Richter, Hausw., Stephanstr. 15. Karl-Chr. Becker, Orchdien., Hint. d. Westanl. 11.

**Theaterarzt:** Obermed.-Rat Dr. Engau.

**Rechtsbeistand:** Rechtsanwalt Dr. Krüger.

## Darstellende Mitglieder.

**Schauspiel:** Herren (Anzahl 13): Franz Bandis (s. Einh.). Hans Caninenberg, Bahnhofstr. 42. Walter Erler, Moltkestr. 18. Gert Geiger ⚔, Kaiserallee 53. Hans Geißler (s. Spiell.). Friedr. Gröndahl ⚔, Aulweg 44. Viktor von Gschmeidler, Senckenbergstr. 15. Roul Laporte ⚔. Siegfried Lowitz, Aulweg 40. Hilmar Manders, Ebelstr. 3. Hans. Alb. Schewe, Friedensstr. 3. Hans Seitz (s. Spielw.). Karl Volck (s. Spiell.).

Damen (Anzahl 7): Anneliese Garbe, Asterweg 48. *F* Hilde Heinrich, Posener Str. 21. Hilde Kneip, Aulweg 42. Elisabeth Leiprecht, Marktstr. *F* Maria Matzinger-Karden (s. Einh.). Ingeborg Riehl-Keller, Licherstr. 45. *F* Rose Stirl, Am Kugelberg 4.

**Oper und Operette:** Herren (Anzahl 7): Gustav Bley, Alicenstr. 26. Fritz Böhlig (s. Spielw.). Gustav Brunn, Hitlerwall 33. Heinrich Durst, Marburger Str. 5. Harry Grüneke (s Spiell.). Christoph Reuland, Wartweg 74. Bernhard Schmitz, Ederstr. 23.

Damen (Anzahl 4): Eva Eckert, Bleichstr. 7. *F* Friedel Fornallaz, Am Kugelberg 2. *F* Anni Schneider, Bahnhofstr. 71. Ilse Winhold, Ludwigspl. 15.

**Spielwarte und Einhelfer** (Anzahl 4): Hans Seitz, Spielw. d. Sch., Neuen Weg 52. Hans Böhlig, Spielw. d. Op., Klinkstr. 22. Franz Bandis, Einh. d. Sch., Neuen Bäue 11. *F* Maria Matzinger-Karden, Einh. d. Op., Bismarckstr. 36.

**Tanz** (6 Damen): Thea Maaß, Solotänz. (s. Tanzm.). Lieselotte Ewald, Goethestr. 29, Gertrud Lischka, Goethestr. 68, Gertrud Ruland, Frankfurter Str. 11, Anneliese Sehl, Schulstr. 10, Wilhelmine Winter, An der Kaserne 2, Tänz.

**Chormitglieder** Herren (Anzahl 8): I. Tenor: Georg Ritter, Hans Voß. II. Tenor: Harry Braunwarth, Walter Kohlermann ⚔. I. Baß: Eduard Burchard ⚔, Max Schneider. II. Baß: Ottmar Mayr, Ludwig Tripp.

Damen (Anzahl 9): I. Sopran: Irene Duill, *F* Aenne Elgg, Tilly Keitzer. II. Sopran: *F* Else Hammerschmidt, *F* Maria Hirche, Cilly Mauer. I. Alt: *F* Friedel Sander II. Alt: Marta Neuhausen, Eva Weber.

**Orchester** (50 Mitgl): Violine: Hans Börner u. Franz Kerzisnik, Konzertm. Gustav Landgraf, Heinz Alefelder, Johann Klapka, Paul Köhler, Josef Neumann, Alfons Kastl, Karl Jost, Walter Einbrodt, Bernhard Kopp, Heinrich Reitzel, Wilhelm Bauschmann, Franz Rothlauf. Bratsche: Eugen Rasch, Wilhelm Röll, Heinrich Greb, Georg Rettig. Cello: Ernst Schneider. Kurt Krüger, Karl Ruß, Alwin Kohlhöfer. Baß: Georg Thomas, Adam Astheimer, Wilhelm Rockenschuh. Flöte: Paul Kirchmann, Karl-Hermann Seyfried, Arthur Nötzold. Oboe: Willi Heer, Willi Weber. Klarinette: Heinrich Grau, Kord Wüpper, Ernst Neul. Fagott: Kurt Herkner, Wilh. Peppermüller. Horn: Erich Rind, Robert Greß, Paul Fuhrmann, Gustav Jurk. Trompete: Adam Schöffel, Jakob Groß, Otto Poetzsch. Posaune: Rudolf Loh, Fritz Schick, Otto Launhardt. Tuba u. Baß: Wilhelm Amberg. Harfe: Luise Frank Pauke: Adolf Kreuter, Hermann Schubert. Schlagzeug: Paul Geppert.

**Techn. Bühnenvorstände** (Anzahl 5), **techn. Mitglieder** (Anzahl 24): Karl Löffler, techn. Leiter m. 10 Geh. Paul Will, Thmal. Heinrich Feußer, Schnürm. Remigius Konen, Belm. Heinz Ebener u. Hans Weber, Elektr. Willi Endrich, Obergewandm. m. 4 Geh. Ingeborg Strombeck, Gewandm. *F* Friedel Kannen, Geräteverw. Hermann Stehr, Tischler. Karl Oswald, Tapez.

**Friseure:** Emil Kraft u. Hilde Hewelt, Thfris. m. je 1 Geh.
**Gäste:** Agnes Straub. Hermine Körner. Paul Hörbiger. Paul Wegener.
**Neuheiten:** Sch.: Preußische Komödie. Csongor und Tünde. U.: Ariadne. Op.: Tobias Wunderlich. Der Mond. Ein kurzes Leben. Gianni Schichi. Optte.: Liebe in der Lerchengasse. U.: Die Tochter von Houlihan. Der gefesselte Prometheus. U.: Südfrüchte (Tanz).
**Zeitungen** (Besuche verbeten): Gießener Anzeiger. Oberhessische Tageszeitung, Gießen. Der Mittag, Düsseldorf.
**Gaststätten:** Café Deibel. Café Krämer. Café Hettler. Café UC. Café Amend
**Hotels:** Hotel Schütz. Hotel Prinz Carl. Hotel-Restaurant Hindenburg. Bayerischer Hof. Zum Krokodil. Augustiner. Schwabs Weinstuben. Vogts Gaststätte.
**Bemerkenswertes:** Wohnungen besorgt das Theaterbüro. Durchschnittspreis für 1 möbl. Zimmer 25—35 RM., für 2 möbl. Zimmer 45—55 RM., für unmöbl. Wohnungen von 2 Zimmern 30—40 RM., von 3 Zimmern 50—70 RM. Volle Verpflegung 70—90 RM. Mittagstisch 0,90—1,20 RM. Lebensmittel- und Kohlenpreise normal.
**Reichstheaterkammer — Fachschaft Bühne:** Arbeitsausschuß: Gert Geiger, Obm. Hans Geißler, Obm.-Stellv. Fritz Böhlig, Schriftw. Max Schneider-Oest, Kassenw. Emil Kraft u. Karl Volck, Beis. Ilse Winhold, Vertrauensd — 78 Mitglieder der Reichstheaterkammer.
Nichtengagiert, aber angeschlossen: Gusti Bechstein-Büttner, Ellen Böhlig, Emmy Güngerich-Dilthey, Anna Feußer, Franz Klenker, Paula Löwenthal, Auguste Marcks, Irmgard Niederhausen, Thea Petri.
Vertrauensmänner: Kurt Richter, Betriebsobm.; Hans Weber, Gert Geiger.

## Gladbach und Rheydt, I. Städtische Bühnen.

**(Siehe München-Gladbach u. Rheydt I.)**

## Gladbeck i. Westf., I. Stadttheater. Elfriedenstraße.

(Fernspr. 2452.)
(61712 Einwohner. Ortsklasse A der Reichsbesoldungsordnung. Das Theater wurde am 5. Oktober 1921 eröffnet und faßt 507 Personen. Stromart: Wechselstrom. Betriebsspannung: 220 Volt.)

**Eigentümer:** Stadt Gladbeck.

**(Gastspiele benachbarter Bühnen.)**

## Gleiwitz i. Schl., I. Stadttheater.

**(Zweigbühne des Oberschles. Landestheaters, Beuthen O.-S.)**
(111000 Einwohner. Ortsklasse B der Reichsbesoldungsordnung.)
**(Regelmäßige Gastspiele des Oberschl. Landestheaters Beuthen.)**

Sämtliche Zuschriften sind nur an das Oberschles. Landestheater in Beuthen zu richten.

## Glogau, I. Schlesische Landesbühne G. m. b. H. Markt 6/8.

(Fernspr. Verwaltung u. Kasse 1283.) Geschäftsstunden von 9 bis 14 und 17 bis 20 Uhr.
(28500 Einwohner. Ortsklasse B der Reichsbesoldungsordnung. Das Theater wurde 1840 erbaut und faßt 457 Personen. Stromart: Gleich- und Wechselstrom. Betriebsspannung 220 Volt. Spielzeit: 1. September 1939 bis 30. April 1940.)

Reichspropagandaamt: Gau Schlesien, Sitz Breslau.
Landesleiter d. RThK.: Gau Schlesien, Sitz Breslau.
Zuständiges Bezirks-Schiedsgericht: II Breslau.

**Eigentümer:** Die Stadt Glogau.
**Pächter:** Schlesische Landesbühne G. m. b. H.
**Rechtsträger:** s. Breslau III.
**Betriebsführung:** Das Theater wird vom Pächter in gemeinnütziger Form betrieben.
**Zuschüsse, Vorstand:** s. Breslau III.
**Intendanz:** Gesamtleit. Intend. C. Wagner, s. Breslau III. Künstl. Leit. d. Spielgr. Glogau: Intend. P. A. Ebelt, zugl. künstl. Leit. Priebus (Sommer), s. Breslau III.

Doppelvorstellungen und Abstecher finden statt.

Abstecherorte: Siehe Breslau III.

**Bühnenvorstände** (Anzahl 2): Richard Zinburg, Spiell. d. Sch., Am Bahnhof Glogau. Ernst Teschner, Bühnenbildn., Kasernenstr. 13.

**Musikvorstand** (Anzahl 1): Kurt Anders, Musdir.

**Verwaltung, Kasse usw.** (Anzahl 3): Gertrud Rente, Sekr., Wilhelm-Gustloff-Str. 21. Sieglinde Pelz, Stenotyp., Sedanstr. 5. Ida Posseckel, Kass., Dom-Steinweg 8. Gerhard Hiemer, Hausw., Sedanstr. 2.

**Theaterarzt:** Dr. Herfarth.

### Darstellende Mitglieder.

**Schauspiel:** Herren (Anzahl 12): Viktor Bischoff, Weißenburger Straße 13. Hans Emons, Straße der SA. 38. Hans Gaugler u. Rudolf Hahn, Kirchstr. 6. Friedrich Lotz (s. Spielw.). Wolfgang Lönnecke, Lindenruher Str. 16. Otto Posseckel, Dom-Steinweg 8. Fredy Roth, Blaschkestr. 20. Heinrich Schroth, Promenade 6. Willy Schuchardt, Blaschkestr. 10. Hans Erich Wilde, Sedanstr. 2. Richard Zinburg (s. Spiell.).

Damen (Anzahl 6): Lene Amend, Markt 5. Lisa Bilker, Preußische Straße 43. Käthe Fritsch, Am Kriegerdenkmal 1. Harriet Köllner, Hohenzollernstr. 24. Else Mengel, i. Th. z. erfr. *F* Ursula Zell, Wilhelm-Gustloff-Str. 21.

**Operette:** Herren (Anzahl 7): Hans Busch, Bert Burgau, Hans Günther, Werner Horsten, Rudolf Moller und Josef Siebmann, i. Th. z. erfr.

Damen (Anzahl 6): Annemarie Hartig, Helga Hemmeter, Edith Riemann, Elfriede Suttner, Barbara Thomas, Ellen Zimmermann, i. Th. z. erfr.

**Spielwart und Einhelferin:** (Anzahl 2): Friedrich Lotz, Spielw. d. Sch., Preußische Torstr. 1. Cläre Löber, Einh. d. Sch., Friedrichstr. 8.

**Tanz** (2 Damen): Inge Busse, Tanzm., Hildegard Klapper, Tänz., i. Th. z. erfr.

**Chormitglieder:** Herren (Anzahl 6): Hans-Lothar Lang, Walter Salow, Max Schneider, Hans Tränkner-Moller, Fritz Wende, Walter Wiesner.

Damen (Anzahl 7): Utty Bohnhorst, Käthe Baumgart-Schneider, Irene Landmann, Liesel Osterburg, Lia Renno, Traute Rogati, Christhild Schick

**Techn. Bühnenvorstände** (Anzahl 3), **techn. Mitglieder** (Anzahl 14): Georg Sarnetzki, Thm. m. 7 Geh. Paul Glogowski, Thmal. Paul Gerwien, Belinspekt. Paul Lange, Obergewandm. Martha Lange, Gewandm. m. 1 Geh. Anna Krause, Geräteverw. m. 1 Geh. Alfred Dobroczewski, Tischler m. 1 Geh.

**Friseure:** Rudolf Riester, Thfris. m. 1 Geh.

**Zeitungen** (Besuche verbeten): Nordschlesische Tageszeitung, Glogau.

**Gaststätten:** Ratskeller. Stadtkrug. Café Janke. Bauch's Weinstuben.

**Hotels:** Tschammerhof. Hotel Deutsches Haus.

**Bemerkenswertes:** Wohnungen besorgt das Büro. Durchschnittspreis für 1 möbl. Zimmer 25 RM., für 2 möbl. Zimmer 40—50 RM. Mittagstisch 0,70 bis 1,25 RM. Lebensmittel- und Kohlenpreise normal.

**Reichstheaterkammer — Fachschaft Bühne:** Arbeitsausschuß: Rich. Zinburg, Obm. Bert Büscher-Burgau, Obm.-Stellv Hans Tränkner, Schriftw. Hans Emons, Kassenw. Max Schneider, Beis. Elfriede Suttner, Vertrauensd.

## Gmund am Tegernsee, I. Lindners Tegernseer Bauerntheater.

Reichspropagandaamt: Gau München-Oberbayern, Sitz München.
Landesleiter d. RThK.: Gau München-Oberbayern, Sitz München.
Zuständiges Bezirks-Schiedsgericht: VI München.
Besucherorganisation: NS.-Gemeinschaft „KdF." in verschiedenen Gauen.

**Eigentümer und Rechtsträger:** Dir Otto H. Lindner.

**Betriebsführung:** Das Theater wird vom Eigentümer in gewerblicher Form betrieben.

**Direktion:** Otto H. Lindner, Gmund am Tegernsee, Haus Lindner, führt die Oberspiell.; zugl. Sommerspielzeit in Bad Ischl (Kurtheater).

Doppelvorstellungen finden statt.

Winterspielzeit in den Gauen: Schlesien, Franken, Oberdonau, Niederdonau. Sommerspielzeit Juni bis September: Kurtheater Bad Ischl mit Abstecherorten Bad Aussee, St. Wolfgang, Gmunden, Goisern, Ebensee.

**Verwaltung** (Anzahl 1): Ernst Heyden, Geschäftsf., Gmund am Tegernsee (Haus Lindner).

**Darstellende Mitglieder.**

**Schauspiel:** Herren (Anzahl 8): Josef Bauer. Max Ertl (a. G.). Ernst Heyden. Hans Klein. Otto Hermann Lindner. Georg Pellkofer. Karl Scharf. Mathias Wenzel.

Damen (Anzahl 5): Maria Bauer. Centa Ertl. Betty Heyden. Friedel Kern. Fanny Wenzl.

**Spielwart** (Anzahl 1): Georg Pellkofer, Spielw. d. Sch.

**Tanz** (2 Herren, 2 Damen): Bayerische Volkstänze.

**Orchester:** 2 Mitglieder.

**Technische Mitglieder sind am jeweiligen Spielort verpflichtet.**

**Neuheiten:** U.: Der verkaufte Großvater. Ein Kind fällt vom Himmel. Muck kämpft mit dem Teufel. Cilli in Nöten. E.: Liebe macht blind. Der Hallodri.

**Reichstheaterkammer — Fachschaft Bühne:** Arbeitsausschuß: Mathias Wenzl, Obm. Josef Bauer, Kassenw. Maria Bauer, Vertrauensd. — 11 Mitglieder der Reichstheaterkammer.

## II. Riesch-Bühne (Bauerntheater).

**Leitung:** Hans Hoff.

## Bad Godesberg a. Rh., I. Rheinische Schauspielbühne.

Max-Franz-Haus. (Fernspr. 3335.)

(30 000 Einwohner. Ortsklasse A der Reichsbesoldungsordnung. Das Theater wurde 1890 erbaut, am 1. Oktober 1925 eröffnet und faßt 450 Personen. Stromart: Gleichstrom. Betriebsspannung: 220 Volt.)

Reichspropagandaamt: Gau Köln-Aachen, Sitz Köln.
Landesleiter d. RThK.: Gau Köln-Aachen, Sitz Köln.
Zuständiges Bezirks-Schiedsgericht: V Köln a. Rh.

**(Theater geschlossen, Gastspiele des Stadttheaters Bonn.)**

## Göppingen, Württ. Freilichttheater E. V.

Geschäftsstelle: Bahnhofstraße 1. (Fernspr. 2402.)

(23 007 Einwohner. Ortsklasse B der Reichsbesoldungsordnung.)

**(12 Aufführungen in der Zeit von Mitte Juni bis Mitte September mit etwa 130 Laienspielern.)**

## Görlitz, I. Stadttheater. Demianiplatz.

(Fernspr. Verwaltung 1601-08, Kasse 1601, Nebenanschl. 300.)
Geschäftsstunden von 9 bis 14 und 17 bis 20 Uhr.

(95 000 Einwohner. Ortsklasse B der Reichsbesoldungsordnung. Das Theater wurde 1851 erbaut, 1925 umgebaut und im Sommer 1939 grundlegend im Zuschauerraume umgestaltet und faßt etwa 1000 Personen. Stromart: Gleich- u. Wechselstrom. Betriebsspannung: 220 Volt. Spielzeit: 1. September 1939 bis 15. Mai 1940. Die wiederverpflichteten Mitglieder erhalten in den Ferienmonaten Uebergangsgehälter.)

Reichspropagandaamt: Gau Schlesien, Sitz Breslau.
Landesleiter d. RThK.: Gau Schlesien, Sitz Breslau.
Zuständiges Bezirks-Schiedsgericht: II Breslau.
Besucherorganisation: NS.-Gemeinschaft „KdF." mit etwa 5500 Mitgl.

**Eigentümer und Rechtsträger:** Die Stadt.

**Betriebsführung:** Das Theater wird vom Eigentümer in gemeinnütziger Form betrieben.

**Zuschüsse:** Der Eigentümer übernimmt den Fehlbetrag.

**Verwaltungsbehörde:** Die Stadt.

**Intendanz:** Intend. Hermann Nissen, Jakob-Böhme-Str. 7 (Fernspr. 1601, Hausapp. 301), führt die Oberspiell.

Doppelvorstellungen und Abstecher finden statt.

Abstecherorte: Hirschberg i. Rsgb. (30 000) u. Niesky (9000).

**Bühnenvorstände** (Anzahl 8): Otto Fliedner, Spiell. d. Sch., Luisenstraße 7. Wolfgang Wendt, Spiell. d. Sch. u. Dramat., Konsulstr. 31. Walter Bison, Spiell. d. Sch., Jakobstr. 27. Richard Gaebler, Oberspiell. d. Op. u. Dramat., Mühlweg 20 (Fernspr. 100). Fritz Daurer, Oberspiell. d. Optte., Lilienthalstr. 8. Heinz Starck, Spiell. d. Optte., Konsulpl. 10 (Fernspr. 3244). Johanna M. Wischnewsky, Bühnenbildn., Humboldtstraße 1. Gerda Bagemühl, Tanzm., Adolf-Hitler-Str. 3.

**Musikvorstände** (Anzahl 5): Walter Schartner, musikal. Oberleit. u. I. Kpllm., Adolf-Hitler-Str. 12 (Fernspr. 280). Willy ter Jung, Kpllm., Neiß-Str. 14. Helmut Bernert, Chordir. u. Kpllm., Kroelstr. 3. Richard Buchholz, Blumenstr. 18, u. Werner Idler, Kroelstr. 50, Korrep.

**Verwaltung, Kasse usw.** (Anzahl 10): Reinhold Kappes, kaufm. Dir., Blücherstr. 33. Betty Felbinger, Intend.-Sekr., Löbauer Str. 10. Herbert Petroschky, Bürogeh., Bahnhofstr. 39. Martha Trautmann, Tageskass., Augustastr. 12. Gertrud Engemann, Platzm.-Büro, Mühlweg 10. Richard Schulz, Kontr., Prager Str. 98. Richard Wagner, Inspekt., Demianipl. 22. Emil Jungnitsch, Hausw., Lilienthalstr. 8. Walter Tilger, Thdien., Bahnhofstr. 38. Gustav Elgner, Orchdien., Demianipl. 55.

**Theaterarzt:** Dr. Kunft.

**Rechtsbeistand:** Stadtrat Rechtsanw. Härtel.

### Darstellende Mitglieder.

**Schauspiel:** Herren (Anzahl 16): Walter Bison (s. Spiell.). Fritz Daurer (s. Oberspiell.). Otto Fliedner (s. Spiell.). Heinz Gothe, Luisenstraße 7. Kurt Herfurth, Rabenweg 2. Karl Hüls, Blockhausstr. 2. Carl M. Jacoby (a. G.), Jahnstr. 3. Georg-Heinrich Lange, Augustastr. 29 (Fernspr. 1325). Carl Pluscher (s. Spielw.). Harry Schönborn, Demianiplatz 29-30. Heinz Starck (s. Spiell.). Eugen Sussek (s. Spielw.). Franz Wassmer, Hotel Weißes Roß, Obermarkt 17 (Fernspr. 600). Manfred Wedlich, Luisenstr. 21. Wolfgang Wendt (s. Spiell.). Fritz-Erich Westphal, Konsulstr. 47.

Damen (Anzahl 6): *F* Irmgard Engelhardt, Lindenweg 3. Hildegard Friese, Moltkestr. 47. *F* Charlotte Haase, Löbauer Str. 7. *F* Tilly Lauenstein, Moltkestr. 9. Gunhilde Nissen, Jakob-Böhme-Str. 7. *F* Margrit Schmitz-Eyckoff, Adolf-Hitler-Str. 63 (Fernspr. 325).

**Oper und Operette:** (Anzahl 12): Fritz Daurer, Richard Gaebler (s. Spiell.). Richard Geuther ⚔, Elisabethstr. 37. Hans Gruben, Jakob-Böhme-Straße 3. Hasso Henning ⚔, Kahle 20. Albert Klinder, Horst-Wessel-Str. 5. Karl Lehmann, Jakobstr. 32. Kurt Schneider, Moltkestr. 15. Eduard Schreiber-Hoffmann, Adolf-Hitler-Str. 63 (Fernspr. 325). Heinz Starck (s. Spiell.). Eugen Sussek (s. Spielw.). Hans Wirth, Adolf-Hitler-Str. 63 (Fernspr. 325).

Damen (Anzahl 6): Asta Hübner, Adolf-Hitler-Str. 63 (Fernspr. 325). *F* Elfriede Mädler, Bismarckstr. 27. Anny Michels, Emmerichstr. 6. Maria Peschken, Demianipl. 28. Irmgard Roloff, Luisenstr. 21. Elsa Schlusmus, Elisabethstr. 37 b.

**Spielwarte und Einhelferinnen** (Anzahl 4): Carl Pluscher, Spielw. d. Sch., Langenstr. 18. Eugen Sussek, Spielw. d. Op., Zeppelinstr. 5. *F* Tilly

Marlow, Einh. d. Sch., Hospitalstr. 24. Marie Frank-Groot, Einh. d. Op., Mittelstr. 14.

**Tanz** (9 Damen): Gerda Bagemühl (s. Tanzm.). Eva Braumann, Pomologischer Garten 6, Elisabeth Filla, Neiß-Str. 14, Hedwig Machotta, Schützenstr. 1, Johanna Prätorius, Grüner Graben 4, Hilde Schlegel, Jakobstr. 43. Erika Schmidt, Adolf-Hitler-Str. 26. *F* Trude Verné, Zeppelinstr. 5. Margarethe Zeplin, Mühlweg 13, Tänz.

**Chormitglieder:** Herren (Anzahl 10): I. Tenor: Anton Kestler ⚔, Fischmarkt 1. Kurt Nickel, Ulmenstr. 4. Werner Schulte, Emmerichstr. 38. II. Tenor: Otto Büttner ⚔, Ulmenhofstr. 4. Waldemar Wandel, Schanze 3. I. Baß: Willy Bolze, Zeppelinstr. 13. Herbert Gleißner, An der Bank 6. Herbert Rapp, Jauernikerstr. 14. II. Baß: Erik Bollow ⚔, Schanze 24., Max Gehrke, Langenstr. 22.

Damen (Anzahl 10): I. Sopran: Gertrud Geier, Bismarckstr. 19. *F* Gerrit Mahrberg, Lola Mainka, Luisenstr. 5. II. Sopran: Käte Groß, Hotel Prinz Carl. *F* Rosemarie Krüger, Reichertstr. 82. Elfriede Lübeck, Brüderstr. 3. I. Alt: Dora Kalauch, Löbauer Str. 31. Ursula Weinberger, Adolf-Hitler-Str. 63. II. Alt: Friedl Gulatz, Adolf-Hitler-Str. 26. Dorrit Schäfer, Konsulstr. 34.

**Orchester** (36 Mitgl.): I. Violine: Willi Palmedo, I. Konzertm.; Walter Krahnke, II. Konzertm.; Max Peter, Herbert Wiese, Herbert Runge, Robert Hartig. II. Violine: Adolf Wollert, Georg Heinrich, Fritz Brauns, Paul Fischer. Bratsche: Adolf Kindler, Willi Kowal. Cello: Theo Becker, Josef Eiselt. Baß: Walter Flegel, Wilhelm Trumpf. Flöte: Hugo Gebhardt, Arthur Engel. Oboe: Wilhelm Salomon, Hans Heinze. Klarinette: Otto Meltzer, Gustav Stammwitz. Fagott: Karl Ritter, Ernst Müller. Horn: Reinhold Bullan, Karl Schubert, Willi Schulz, August Dierksen. Trompete: Arthur Pätzelt, Karl Klemt. Posaune: Heinz Hagemann, Erich Weise, Hermann Vogel. Pauke: Max Hentschel. Schlagzeug: Johann Bauer. Harfe: Marion Hertlein.

**Techn. Bühnenvorstände** (Anzahl 4), **techn. Mitglieder** (Anzahl 31): Paul Wagner: techn. Leiter m. 12 Geh. Karl Hüttig u. Max Büchner, Vorarb. Fritz Atte, Maschm. m. 2 Geh. Fritz Wandel, Mal. Hans Schubert, Schnürm. m. 1 Geh. Herbert Wartenberg, Belinspekt. m. 3 Geh. Willy Obst, Elektr. Walter Hartwig, Obergewandm. m. 2 Geh. Gerhilde Enders, Kostümbildn. m. 2 Geh. Willy Helbig, Geräteverw. Willy Hartwig, Tischler. Kurt Höhne, Tapez.

**Friseure:** Kurt Schöppe, Thfris. m. 1 Geh. Auguste Bergen, Thfris.

**Gast:** Hanns Braun.

**Neuheiten:** Sch.: E.: Sturm. Die Prüfung des Meister Tilman. Isabella von Spanien. Die Tragödie des Menschen. Wind überm Sklavensee. Der Gouverneur. Der Engel mit dem Saitenspiel. Der blühende Lorbeer. Flitterwochen. Jenny und der Herr im Frack. Brommy. Op.: E.: Schmuck der Madonna. Die pfiffige Magd. Gianni Schicchi. Optte.: E.: Ballnacht in Florenz. Ungarische Hochzeit.

**Zeitungen** (Besuche verbeten): Oberlaus. Tagespost. Neuer Görlitzer Anzeiger. Görlitzer Nachrichten.

**Gaststätten:** Saurer Zulp. Weißes Roß. Gaststätte Haus Rüdiger. Café Handschuh.

**Hotels:** Stadt Dresden. Vier Jahreszeiten. Prinz Friedrich Carl. Weißes Roß.

**Bemerkenswertes:** Wohnungen besorgt Spediteur Donath. Durchschnittspreis für 1 möbl. Zimmer 25 30 RM., für 2 möbl. Zimmer 50 RM. Volle Verpflegung etwa 100 RM. Mittagstisch etwa 0,90 RM. Lebensmittel- und Kohlenpreise normal.

**Reichstheaterkammer — Fachschaft Bühne:** Arbeitsausschuß: Eugen Sussek, Obm.-Stellv. Wolfgang Heuert, Schriftw. Kurt Nickel, Kassenw. Albert Klinder u. Marg. Zeplin, Beis. Maria Peschken, Vertrauensd. — 80 Mitglieder der Reichstheaterkammer.

Nichtengagiert, aber angeschlossen: *F* Lydia Gruber, Max Grundmann, *F* Hanna Kirsche-Daurer, Margot Mann, Käthe Turschmann.

Vertrauensmänner: Eugen Sussek (Betr.-Obm.), Hasso Henning, Max Gehrke,, Fritz Atte.

# Göttingen, I. Stadttheater. Adolf-Hitler-Platz 11.

(Fernspr. Verwaltung 3292, Kasse 3458.)

Geschäftsstunden von 9 bis 19 Uhr.

(50 000 Einwohner. Ortsklasse B der Reichsbesoldungsordnung. Das Theater wurde 1889-90 erbaut, am 30. September 1890 eröffnet und faßt 772 Personen. Stromart: Gleichstrom. Betriebsspannung: 440/220 Volt. Spielzeit: 1. September 1939 bis 30. April 1940 mit 2 Wochen bezahltem Urlaub. Vom Juni bis August Sommerspielzeit a. d. Waldbühne Tannenkamp, Hann.-Münden.)

Reichspropagandaamt: Gau Hannover-Süd, Sitz Hannover.

Landesleiter d. RThK.: Gau Hannover-Süd, Sitz Hannover.

Zuständiges Bezirks-Schiedsgericht: III Frankfurt a. M.

Besucherorganisation: NS.-Gemeinschaft „KdF." mit vorl. 2100 Mitgl.

**Eigentümer und Rechtsträger:** Stadtverwaltung Göttingen.

**Betriebsführung:** Das Theater wird vom Eigentümer in gemeinnütziger Form betrieben.

**Zuschüsse:** Die Stadt ist alleiniger Unternehmer und finanziert das Theater.

**Verwaltungsbehörde:** Theaterdezernent Oberbürgerm. A. Gnade.

**Intendanz:** Intend. Dr. Karl Bauer, Münchhausenstr. 23 (Fernspr. 3292), führt die gesamte künstl. u. geschäftl. Oberleitung, auch der Städt. Konzerte; zugl. Intend. der Waldbühne „Tannenkamp" in Hann.-Münden.

Doppelvorstellungen und Abstecher finden statt.

Abstecherorte: Einbeck. Eschwege. Bad Sooden-Allendorf, Hameln.

**Bühnenvorstände** (Anzahl 6): Heinrich Koch, Oberspiell. d. Sch. u. Dramat., Ewaldstr. 9. Dr. Walter Jockisch, Oberspiell. d. Op. u. Optte., Ewaldstr. 7 (Fernspr. 3680). Sonja Korty, Hilfsspiell. d. Op., Hanssenstraße 16. Hans Ploch, i. Th. z. erfr., u. Leni Bauer, Straße der SA. 45 (Fernspr. 2319), Bühnenbildn. Marietta v. Schönfeldt, Tanzm., Goetheallee 6.

**Musikvorstände** (Anzahl 5): Carl-Mathieu Lange, Städt. Musdir., zugl. musikal. Oberleit. u. Leit. d. Städt. Sinfoniekonz., Rohnsweg 19 a (Fernsprech. 4567). Ernst Glück, I. Kpllm., Hanssenstr. 16. Arthur Apelt, Chordir. u. Kpllm., Weenderldstr. 5 a. Karl Anton Wantzen, Solorep., Goetheallee 6. Erhard Stenzel, Korrep., i. Th. z. erfr.

**Verwaltung, Kasse usw.** (Anzahl 4): Walter Fieseler, Rechnungsführ., Brauweg 51. Franziska Hünerberg, Sekr., Böttinger Str. 1 (Fernspr. 3275). Heinz Salmhofer, Bibl., Adolf-Hitler-Pl. 4. Elisabeth Grünhage, Kass., Albanikirchh. 5/6.

**Theaterärzte:** Dr. Ehrbeck. Dr. Rengstorf.

**Rechtsbeistand:** Der Oberbürgermeister, Abt. Städt. Rechtsamt, vertr. durch Stadtsyndikus Dr. Schwetge.

## Darstellende Mitglieder.

**Schauspiel:** Herren (Anzahl 11): Heinz Denzler ⚔, i. Th. z. erfr. Frz. E. Diwok, Ludendorffring 27. Rudolf Fenner, Friedländerweg 30 (Fernspr. 4509). Hans Kaemmler, Münchhausen-Str. 34. Otto Lickteig, Nikolausbergerw. 41. Karl Lohmann, Ob. Karspüle 37. Karlheinz Mantius (s. Spielw.). Wilhelm Meyer-Ottens ⚔, Steinsgraben 7. Kurt Schacht, Cramerstr. 12. Kurt Stroth, i. Th. z. erfr. Fritz Waldau, Wendenstr. 6.

Damen (Anzahl 5): *F* Erna Bastin, Herzb. Landstr. 17. *F* Senta Benacker u. Anneliese Dallmann, Hainholzweg 56 (Fernspr. 4517). Hertha Schon, Friedländerweg 13. Edda Seippel, Herzbergerlandstr. 37.

**Oper und Operette:** Herren (Anzahl 8): Wilh. Walter Dicks, Hanssenstr. 16. Walter Ecsy, Straße der SA 45 (Fernspr. 2319). Gustav Grefe, Nikolausberger Weg 43. Kurt Riechey ⚔, Hans Ulrich Schröder,

Nikolausberger Weg 56. Helmut v. Senden (s. Spielw.). Reimer Steffens, Ludendorffring 31. Georg Wessa (s. Chor).

Damen (Anzahl 5): Elisabeth Egry, Calsowstr. 35. Klara Fiala, Dahlmannstr. 19. Helena Kruft, Herzberger Landstr. 36. Annemarie Reinecke, Ludendorffring 2. Margarethe Schulz, Ob. Karspüle 37.

**Spielwarte und Einhelferinnen** (Anzahl 5): Carlheinz Mantius, Spielw. d. Sch., Weender Landstr. 10. Helmut v. Senden, Spielw. d. Op., Bertheaustraße 29 a. Willi Zimmermann, Spielw. d. Op. u. Optte. Friedl Sebode, Einh. d. Sch., Unt. Masch 13 b. Gretl Walter, Einh. d. Op., Adolf-Hitler-Platz 4.

**Tanz** (1 Herr, 6 Damen): Marietta v. Schönfeldt (s. Tanzm.). Iugeborg Schincke, Solotänz., Albanikirchhof 5-6. Heinrich Trapp, Herzberger Landstr. 75, Tänz. Lotte Christeler, Unt. Masch 18, Hilde Magnussen, Schillerstr. 1, Ruth Pieper, Unt. Masch 18, Sigrid Sommerer-Apelt, Weenderlandstr. 5 a, Tänz. Hannelore Messer, Elev.

**Chormitglieder:** Herren (Anzahl 10): I. Tenor: Kurt Schulz, Georg Sell, Willi Zimmermann (s. Spielw.). II. Tenor: Karl Bang, Adolf Jacobs. I. Baß: Heinz Gesser, Willi van Rickelen. II. Baß: Willi Bächle, Karl Steinbrenner, Georg Wessa.

Damen (Anzahl 9): I. Sopran: Lony Bornemann, Sofia Glowacki, Liesel Gramann, Martha Koch, Christel Pütz. I. Alt: Liane Stolte. II. Alt: Lilly Bause, Berthl Lamsbach, Else Schmidt.

**Orchester** (36 Mitgl.): I. Violine: Lorenz Pfaffenbach, I. Konzertm. Heinz Faßbender, Gustav Hansen, Rich. Heinicke, Walter Danz, Hermann Wellner. II. Violine: Wilh. Hannewald, Karl Gothe, Karl Vaupel, Margarethe Voigt-Schweickardt. Bratsche: Heinr. Münch, Joh. Hiebel, Otto Schmidt. Cello: Otto Immisch, Walter Rammler. Baß: Berth. Tausendschön, Helmut Hädicke. Flöte: Hubert Bormann, Franz Hinrich. Oboe: Heinz Michael, Otto Schmidt II. Klarinette: Wilh. Andree, Max Tannert. Fagott: Erich Bermuth, Otto Klostermann. Horn: Heinz Wagner, Georg Lüdecke, Erich Kübeler, Fritz Schuch. Trompete: Gustav Klier, Georg Böhm. Posaune: Franz Janek, Wilh. Steuckardt, Walter Guenther. Schlagzeug: Hugo Kunze. Harfe: Marianne Buck.

**Techn. Bühnenvorstände** (Anzahl 4), **techn. Mitglieder** (Anzahl 28): Rudolf Mangold, techn. Leiter m. 10 Geh. Alex Scheldt, Thmal. m. 1 Geh. Jacob Steimel, Schnürm. Bruno Säurig, Belinspekt. m. 2 Geh. Willy Ahlborn, Elektr. m. 2 Geh. Arthur Graebe, Obergewandm. m. 2 Geh. Hedwig Graebe, Gewandm. m. 2 Geh. Theodore Kipping, Geräteverw. Wilh. Schrader, Tischler m. 2 Geh. Reinhold Kohrs, Tapez. u. Dek.

**Friseure:** Erich Kipping, Thfris. m. 1 Geh. Grete Hahn, Fris. m. 1 Geh.

**Neuheiten:** Sch. E.: Isabella von Spanien. Wind überm Sklavensee. Friedrich I. Onkel Theodor. Ironie und tiefere Bedeutung. Dama Boba. Julius Caesar.

**Zeitungen** (Besuche verbeten): Göttinger Nachrichten. Göttinger Tageblatt.

**Gaststätten:** Theaterkeller. Ratskeller. Göttinger Festsäle. Junkernschänke. Gasthaus Schwarzer Bär. Cron und Lanz. Konditorei Lipfert. Stadtkaffee: Kaffee Vaterland.

**Hotels:** Hotel Gebhardt. Hotel Stadt Hannover. Hotel zur Krone. Hotel Deutscher Hof. Junkernschänke. Hotel Sonne.

**Bemerkenswertes:** Wohnungen besorgt die Theaterkanzlei. Durchschnittspreis für 1 möbl. Zimmer 20—30 RM. für 2 möbl. Zimmer 40—60 RM., mit Küche oder Kochgelegenheit 70 RM., für unmöbl. Wohnungen von 2 Zimmern 30 RM., von 3 Zimmern 40 RM. Volle Verpflegung ab 100,— RM. Mittagstisch 0,60—1,10 RM. Lebensmittel- und Kohlenpreise normal.

**Reichstheaterkammer — Fachschaft Bühne:** Arbeitsausschuß: Kurt Stroth, Obm. Georg Wessa, Obm.-Stellv. Reimer Steffens, Schriftw. Erna Bastin, Vertrauensd. — 35 Mitglieder der Reichstheaterkammer.

Nichtengagiert, aber angeschlossen: Hans Hintze, Dora Scheld, Heinz Schwier.

Vertrauensmänner: Reinhold Kohrs, Kurt Stroth, Georg Wessa.

# Gotha-Sondershausen, I. u. II. Staatliche Landestheater.

(Fernspr. Gotha Verwaltung 2338, Kasse 1850; Sondershausen 290.)
Geschäftsstunden von 9 bis 14 und 17 bis 20 Uhr.

(Gotha 51 000, Sondersh. 12 000 Einwohner. Ortsklasse B der Reichsbesoldungsordnung. Das Theater in Gotha faßt 820, das Theater in Sondershausen 500 Personen. Stromart: Gleichstrom. Betriebsspannung: Gotha: 220 Volt, Sond.: 110 Volt. Spielzeit: Gotha: 1. Oktober 1939 bis 30. April 1940, Sondersh.: 1. Februar bis 30. April 1940. Vorproben: 16. September bis 30. September. In den spielfreien Sommermonaten erhalten die Mitglieder je eine halbe Monatsgage als Sustentationsgage.)

Reichspropagandaamt: Gau Thüringen, Sitz Weimar.
Landesleiter d. RThK.: Gau Thüringen, Sitz Weimar.
Zuständiges Bezirks-Schiedsgericht: III Frankfurt a. M.
Besucherorganisation: NS.-Gemeinschaft „KdF." mit etwa 4000 Mitgl.

**Eigentümer:** In Gotha: Herzog Carl Eduard v. Sachsen-Coburg-Gotha; in Sondershausen: Der Staat Thüringen.

**Rechtsträger:** Das Thüringische Volksbildungsministerium, Weimar.

**Betriebsführung:** Die Theater werden vom Staat Thüringen in gemeinnütziger Form betrieben.

**Intendanz:** Dr. Otto Wartisch, Intend. u. Gen.-Musdir. d. staatl. Lohorchesters, Gotha, Ludendorffstr. 5 (Fernspr. 2175).

Doppelvorstellungen und Abstecher finden statt.

Abstecherorte: Friedrichroda, Greußen, Mühlhausen i. Th., Ohrdruf, Waltershausen.

**Bühnenvorstände** (Anzahl 10): Martin Homburg, Schausp.-Dir. u. Vertret. d. Intend. i. künstl. Angel., Ernststr. 12. Karl Röser, Oberspiell. d. Op., Erfurter Landstr. 22 (Fernspr. 2367). Guido Wilhelm, I. Spiell. d. Optte., Greteng. 24. Holger Börgesen, Spiell. d. Op., Seebachstr. 1. Hans Trautner, Spiell. d. Op., Hermann-Göring-Str. 12. Karl Wolfgang, Spiell. d. Optte., Lindenauallee 16 (Fernspr. 2379). Felix von Wasielewski, Dramat. d. Op. u. Optte., Schriftl. d. Programmheftes u. Pressechef, Pfortenstr. 3. Willi Hochapfel, Dramat. d. Sch. u. Spiell. (Fernspr. 1389). Paul Schneeloch, Bühnenbildn. u. Vorst. d. Malers., Schützenallee 17. Mili Dingler, Tanzm., Auguststr. 2 (Fernspr. 2318).

**Musikvorstände** (Anzahl 4): Hugo Diez, I. Kpllm. d. Op., Steinmühlenallee 15. Herbert Hildebrandt, Kpllm. d. Optte., Eckhofpl. 18. Heinz Hinsenbrock, Chordir. u. Kpllm., Werderstr. 11. Paul Pflüger, Kpllm. u. Rep., Uelleberstr. 4.

**Verwaltung, Kasse usw.** (Anzahl 11): Walter Görlach, Verw.-Vorst., Vertr. d. Intend. i. geschäftl. Angel., Sonneborner Str. 25. Max Sachse, Intend.-Sekr. u. stellv. Verw.-Vorst., Hermann-Göring-Str. 12 (Fernspr. 2270). Clara Dreyling, Liebetrautstr. 2. u. Eva Rohlfs, Leesenstr. 12, Verw.-Angest. Alfred Trinks, Bürodien. Hermann Gießler, Hausm. Heinz Burmeister, Albert Becker, Pförtn. u. Fernspr.-Zentr. Kasse: Karl Hein, Kassenleit. u. Hauptkass. ⚔, Erfurter Str. 9, Else Tobias, Kass., Brunnenstr. 21. Martha Roth, Buchh., Kunstmühlenweg 4.

## Darstellende Mitglieder.

**Schauspiel:** Herren (Anzahl 11): Josef Astor, Eisenacher Str. 34. Herbert Blechstein, Spohrstr. 11. Wilhelm v. Bülow ⚔. Fritz Eberth, Friedr.-Jacob-Str. 3. Bruno Herrfurth ⚔. Willi Hochapfel (s. Spiell.). Fritz Jacobine ⚔, Bürgeraue 18. Georg Kretzschmar (s. Spielw.). Peter Kroll . Wolfried Lier, General-Wever-Str. 42. Rolf Mamero, Bismarckstraße 42.

Damen (Anzahl 7): Tilli Breidenbach, Lindenauallee 14. Emmy Gautsch-Büchel, Remstädter 1 b. Dora Grauer, Liebetrautstr. 9. Liselotte Pape, Mönchelstr. 39. Marianne Reick, Moßlerstr. 13. Katrin Rudolph, Eisenacher Str. 4. Gudrun Schmidt, Schützenberg 1.

**Oper u. Operette:** Herren (Anzahl 11): Holger Börgesen (s. Spiell.). Heinz Carls, Freundstr. 22. Joseph Heckhausen, Schloß Friedenstein. Manfred Hoffmann, Hersdorfstr. 8. Karl Kampe, Schwabhäuser Str. 47. Karl Möller, Hansenstr. 3. Karl Röser (s. Spiell.). Karl Timaus, Alfred-Garscha-Str. 1 (Fernspr. 2330). Hans Trautner, Hermann-Göring-Str. 12. Karl Wolfgang (s. Spiell.). Adolf Zipf, Hotel Kahl.

Damen (Anzahl 7): Maria Auerbach, Lindenauallee 8. Elsa Geiswinkler, Parkallee 8. Irmely Halay, Kaiserstr. 27. Leni Kircheisen, Schwabhäuser Str. 13. Anneliese Landzettel, Brückenstr. 23. *F* Lene Lüder-Kraaz, Friedrich-Jacob-Str. 3. *F* Ilse Pormann, Kaiserstr. 52.

**Spielwarte und Einhelferinnen** (Anzahl 4): Georg Kretzschmar, Spielw. d. Sch., Schützenallee 18. Herbert Benndorf, Spielw. d. Op. u. Optte., Fritz-Sauckel-Str. 67. Ellen Hellbrandt, Einh. d. Sch., Straße der SA. 8. Anni Benndorf, Einh. d. Op. u. Optte., Fritz-Sauckel-Str. 67.

**Tanz** (7 Damen): Mimi Dingler (s. Tanzm.). Hermine Lohrisch u. Suse Reußmann, Solotänz., Brühl 23. Annemarie Dietzel, Siebleberstraße 38, Lydia Ruffek, Langensalzer Str. 24, Margarete Schmidt, Kastanienallee 3, u. Erika Werner, Paul-Hennicke-Str. 4, Tänz.

**Chormitglieder:** Herren (Anzahl 12): I. Tenor: Adolf Käker, Heini Körber, Hans Lindner, Anton Sieber. II. Tenor: Johannes Förster, Paul Pfaffenzeller, Eduard Schulze. I. Baß: Helmuth Knote, Rupprecht Paris. II. Baß: Andreas Bräuer, Heinrich Niehaus, Erich Wündisch ⚔.

Damen (Anzahl 12): I. Sopran: Irmgard Broßmann, Gertraude Gissen, Hilde Kehl, Edith Kleist. II. Sopran: Irmgard Lietzmann, Hilde Scholler, Erna Träger. I. Alt: Else Astor, Edith Marquardt, Anni Mittas. II. Alt: Martha Schadt, Gusta Hertel-Thorlichen.

**Orchester** (44 Mitgl.): Violine: *Walter Nowack I. Konzertm.; *Gustav Wengert u. *Karl Brettschneider, Konzertm. *Max Gansel, *Otto Gaudlitz, *Paul Koch, *Hermann Krecklow, *Hans Müller, *Eduard Schilling, *Ferdinand Schmidt, *Max Barthel, *Hermann Nippold. Bratsche: *Ernst Rauschenbach, *Paul Rode, *Ernst Süß, *Gustav Schlutter. Cello: *Otto Wilcke, *Karl Richter, Albert Kehmstedt. Baß: *Hugo Wilhelmy, *Max Kühmstedt, Eduard Pöckh. Flöte: Hofmusikus Paul Herbert, *Walter Voigt, *Richard Bischoff. Oboe: *Ferdinand Voigt, *Otto Rückert. Klarinette: Otto Barth, *Georg Wollenhaupt, Friedrich Warnke. Fagott: Anton Kess ⚔, Adam Firnekaes. Horn: *Fritz Michael, Karl Ludwig, *Ernst Holdschuh, *Richard Lange. Trompete: *Max Hilbrich, *Hans Thümmer. Posaune: *Karl Storck, *Paul Zimmermann, Rudolf Reim. Schlagzeug: Richard Becker. Pauke: *Reinhold Platsch. Harfe: *Maria Lange. Orchdien.: Walter Süß.

Die mit einem * bezeichneten Mitglieder sind Kammermusiker.

**Techn. Bühnenvorstände** (Anzahl 4), **techn. Mitglieder** (Anzahl 36): Karl Ritter, Thm. m. 12 Geh. Paul Helder, Thmal. m. 2 Geh. Otto Deutsch u. Otto Seiler, Schnürm. Paul Voigtritter, Belinspekt. m. 3 Geh. Otto Barth, Obergewandm. m. 2 Geh. Anna Barth, Gewandm. m. 2 Geh. Karl Fuchs, Geräteverw. m. 1 Geh. Paul Heinemann, Tischler m. 2 Geh. Erich Schott, Tapez. m. 2 Geh.

**Friseure:** Alfred Immer, Oberfris. m. 1 Geh. Margarethe Kämmerer, Fris. m. 1 Geh.

**Neuheiten:** Sch.: Die Frauen von Schanghai. Ein ganzer Kerl. Isabella von Spanien. Das Mädchen Till. Op.: Schwarzer Peter. Optte.: Die Dorothee.

**Zeitungen** (Besuche verbeten): Gothaisches Tageblatt. Thür Gauzeitung. Gothaer Beobachter.

**Gaststätten:** Gaststätte Blaase am Theater. Schwabhäuser Klause.

**Hotels:** Schloßhotel (3,50 RM.). Hotel Stadt Coburg (3,50 RM.). Hotel Mahr (3,50 RM.). Hotel Deutscher Hof (2,50 RM.). Hotel Kahl (2,50 RM.).

**Bemerkenswertes:** Wohnungen besorgt der Hausmeister. Durchschnittspreis für 1 möbl. Zimmer 25 RM., für 2 möbl. Zimmer 35–50 RM. Mittagstisch 0.80–1,00 RM. Lebensmittel- und Kohlenpreise normal.

**Reichstheaterkammer — Fachschaft Bühne:** Arbeitsausschuß: Holger Börgesen, Obm. Willi Hochapfel, Obm.-Stellv. Alfred Immer, Schriftw. Herbert Benndorf, Kassenw. Rupprecht Paris u. Hugo Diez Beis. Emmy Gautsch-Büchel, Vertrauensd.

Nichtengagiert, aber angeschlossen: Elisabeth Hocker, *F* Margarete Richter, *F* Marga Steiner-Wilhelm, *F* Margarete v. Wasielewski, Christa Paril.

# Graz (Die Stadt der Volkserhebung). Die Theater der Stadt Graz.

**I. Opernhaus (Stadttheater),**
Kaiser-Josefs-Platz.

**II. Schauspielhaus**
(Theater am Freiheitsplatz),
Hofgasse — Freiheitsplatz.

**III. Freilichtbühne auf dem Schloßberg**
(Theater in den Schloßbergkasematten).

**Angegliedert Freilichtspiele im Arkadenhof des Landhauses,**
Herrengasse.

Intendanzkanzlei: Opernhaus, Eingang Kaiser-Josephs-Platz.
(Fernspr. Verwaltung 0525 u. 4260, Kasse 0166.) Geschäftsstunden von 9.30 bis 20 Uhr.
(220 000 Einwohner. Das Opernhaus wurde 1898/99 erbaut und faßt 1800 Personen; das Schauspielhaus wurde 1825 an Stelle des alten im Jahre 1776 erbauten Nationaltheaters, das einer Brandkatstrophe zum Opfer fiel, wieder erbaut und faßt 900 Personen. Die Freilichtbühne auf dem Schloßberg wurde 1937 in die alten Kasematten eingebaut und faßt 1000 Personen. Die Freilichtspiele im Arkadenhof des Landhauses, 1000 Personen, werden im Sommer 1940 wieder eröffnet. Stromart: Dreh- und Gleichstrom. Betriebsspannung: 150 und 220 Volt. Spielzeit: Ganzjährig.)

Reichspropagandaamt: Gau Steiermark, Sitz Graz.
Landesleiter d. RThK.: Gau Steiermark, Sitz Graz.
Bezirks-Schiedsgericht: Noch nicht bestimmt.

**Eigentümer und Rechtsträger:** Stadtgemeinde Graz.

**Betriebsführung:** Das Theater wird vom Eigentümer in eigener Regie und in gemeinnütziger Form betrieben.

**Zuschüsse:** Der Eigentümer übernimmt den Fehlbetrag.

**Verwaltungsbehörde:** Der Bürgerm. d. Landeshauptstadt Graz. Theaterdezernent: Stadtkämmerer Dr. August Verdino.

**Intendanz:** Dr. Rudolf Meyer, Rosenbergg. 16 (Fernspr. i. Th. z. erfr.) führt die gesamte künstl. u. geschäftl. Leitung.

Doppelvorstellungen finden statt.

**Bühnenvorstände** (Anzahl 11): Fred Schoer, I. Spiell. d. Sch., Morellenfeldg. 26. Hans Pössenbacher, Klosterwiesg. 23, u. Josef Eschenbrücher, Spiell. d. Sch., Steyrerg. 38. Ernst Therwal, Oberspiell. d. Op., Alberstr. 15 (Fernspr. 82657). Dr. Werner Wahle, Spiell. d. Op. u. Dramat., Schillerstr. 26 (Fernspr. 81791). Fritz R. Heyse, Schumanng. 25, u. Otto Langer, Oberspiell. d. Optte., Nibelungeng. 38. Eugen Poranski, Tanzm., Morellenfeldg. 13. Isolde von Hye, stellv. Tanzm., Alberstr. 4. Hans Hamann, Leonhardstr. 6, u. Manfred Miller, Bühnenbildn., Uhlandgasse 7.

**Musikvorstände** (Anzahl 11): Rudolf Moralt, Operndir. u. Leit. d. Sinfoniekonz., Johann-Michl-Steffen-Weg 1 (Fernspr. 1961). Theo Ziegler, stellv. Operndir. u. I. Kpllm., Burgg. 16. Peter Schmitz, I. Kpllm. d. Op. u. Optte., Klosterwiesg. 58. Hermann Richter, Kpllm., Burgring 14. Gustav Nies, Stieftingthal 25, u. Friedrich Voglar, Conrad-v.-Hötzendorf-Str. 68, Kpllm. Hanns Haas, Chordir., Mandellstr. 27. Dr. Robert Wagner, stellv. Chordir. u. Korrep., Felix-Dahnpl. 2. Gustav Cerny, Korrep., Elisabethstr. 15. Julius Stumpf, Korrep., Nibelungeng. 1. Fritz Schmid-Westendorf, Tanzrep. u. Korrep.

**Verwaltung, Kasse usw.** (Anzahl 18): Walter Taufar, Verw.-Dir., Grillparzerstr. 4. Heinrich Birnstingl, Bibl., Zeilerg. 65. Walther Dorits, Rechnungsf., Leechg. 32. Josef Gerngroß, Hauptkass., Rechbauerstr. 51. Franz Kuczinski, Buchh., Uhlandg. 7. Ferdinand Wittig, Andritz, Grazer Straße 30, Franz Glehr, Kastellfeldg. 31, u. Anton Konrad, Lagerg. 86. Kass. Elisabeth Machácsek, Intend.-Sekr., Jakominig. 28. Erna Wittermann, Buchh., Leonhardstr. 45. Erna Weihs, Babenberger Str. 15, u. Gabriele Hoffer, Nibelungeng. 6, Stenotyp. Rupert Gaugusch, Hausw., Girardig. 1. Rudolf Jurtschitsch, Orchdien., Mariahilferstr. 1. Stefan Mohapp, Jakominig. 13, u. Theodor Weber, Bergmannstr. 23, Thdien.

Johann Rabler, Kalvariengürtel 30, u. Johann Schaffler, Gleisdorfer Gasse 10, Pförtn. u. Fernspr.-Zentr.

## Darstellende Mitglieder.

**Schauspiel:** Herren (Anzahl 16): Dr. Hansjörg Adolfi, Kopernikusgasse 9. Josef Eschenbrücher (s. Spiell.). Raoul Fischer, Heinrichstr. 37. August Herbst, Schützenhofg. 10. Helmut Heusch, Sparbersbachg. 22. Hans Ernst Jäger, Brockmanng. 15. Hermann Kner, Hotel „Drei Raben". Arthur Mentz, Strassoldog. 6 (Fernspr. 2958). Louis Mittersteiner, Oberandritz, Rohrerbergstr. 12. Willi Molthof, Elisabethstr. 16. Max Patschky, Burgring 8. Hans Pössenbacher (s. Spiell.). Johannes Schmidt, Richard-Wagner-G. 8. Fred Schroer (s. Spiell.). Ernst Schumann, Schumanng. 23. Heinrich Trimbur, Morellenfeldg. 26.

Damen (Anzahl 10): Anneliese Bésuch, Glacisstr. 38. Inge Drexel, Elisabethstr. 50. Marianne Erber, Burgg. 9. Irmgard Först, Hilmteichstraße 7 (Fernspr. 7893). Maria Frene, Elisabethstr. 101 (Fernspr. 08366). *F* Herma Gromann u. Hella Holm (s. Einh.). Klara Klotz, Mandellstr. 37. Sylvia Malin, Eduard-Richterg. 9 (Fernspr. 4975). Paula Nova, Mandellstraße 36.

**Oper und Operette:** Herren (Anzahl 16): Hans Erichsen, Korösistraße 16. Lenz Fehenberger, Wallendorf, Am Ring 4. Gotti Fehr, Universitätsstr. 27. Alfons Fügel, Mariagrünerstr. 34. Paul Graf, Haydng. 13. Rudolf Großmann, Alberstr. 17. Fritz R. Heyse (s. Spiell.). Karl Kirchweg, Schubertstr. 44, Otto Krök, Kalchenbergg. 6. Otto Langer (s. Spiell.). Rudolf Lemke, Georgig. 2. Max Patschky (s. Sch.). Fred Raul, Merang. 56. Eugen Siemsen, Klosterwiesg. 58. Alfred Schütz, Rosenberggürtel 21. Herbert Thöny, Grieskai 16.

Damen (Anzahl 13): Elsa Balster, Brandhofg. 17. *F* Lena Bernd, Mariatrost, Redtenbacher Str. 24. Liu Bojar, Kastellfeldg. 7. *F* Lucie Bromby, a. G. f. d. Spielz. Waltraute Demmer, Auerspergg. 14 (Fernspr. 82266). Ly Doppler, i. Th. z. erfr. Marga Felden, Sonnenstr. 4. *F* Eva Hadrabova, Elisabethinerg. 15. Lydia Mex, Burgg. 10. Erna Recka, Haydng. 13. Ludmilla Reininger, Haydng. 5. *F* Mela Scholz, Schumanngasse 21. *F* Mela Zimmer, Grazbachg. 9 (Fernspr. 4676).

**Spielwarte und Einhelferinnen** (Anzahl 7): Franz Zeininger, Spielw. d. Sch., Burgg. 12. Ludwig Löffelmann, Spielw. d. Op., Waltendorf, Am Ring 2. Heinrich Maitzen, Spielw. d. Optte., Münzgrabenstr. 5. Eva Heygen, Rechbauerstr. 17, u. Hella Holm, Heinrichstr. 37. Einh. d. Sch.. Herma Gromann, Einh. d. Op., Hattigg. 1. Aloisia Heinlein, Einh. d. Optte., Brockmanng. 22.

**Tanz** (3 Herren, 16 Damen): Eugen Poranski (s. Tanzm.). Isolde v. Hye, I. Solotänz. (s. stellv. Tanzm.). Ossy Glöckner, Fritz Klein-Jélin, I. Solotänz. Margarethe Klenk, Hilde Sykora u. Werner Mielenz, Solotänz. Elisabeth Dulk, Elisabeth Halosar, Rosa Hofmann, Margot Kunst, Adele de Lenardo, Christl Ossenegg, Hanna Louise Schäfer, Anni Schiffermayer, Zita Salten, Brigitte Valentin, Franzi Wachmann, Putzi Welte, Tänz.

**Chormitglieder:** Herren (Anzahl 24): I. Tenor: Anton Leininger, Sepp Potsch, Herm. Richter ⚔, Paul Rompel, Hubert Römer, Karl Schinzel, Eduard Wimmer. II. Tenor: Herbert Drescher, Ferdinand Legner, Rudolf Savotny, Erwin Verbizh, Josef Weh. I. Baß: Dionys Battini, Wolfgang Froherz, Josef Gerland, Alois Pütz Dr. Rudolf Schöndorfer, Karl Spitznagel. II. Baß: Karl Hauer, Franz Kessel ⚔, Hans Piber, Paul Suchanka, Otto Weinstabl, Egon Welden ⚔.

Damen (Anzahl 24): I. Sopran: Josefine Fürpaß, *F* Franzi Gerland, Aloisa Klammbauer, *F* Lilly Ringler, *F* Seraphine Suchanka, Vera Wassermann, *F* Anni Wojnar. II. Sopran: *F* Elisabeth Froherz, Gisela Klinger, Gerda Maray, *F* Milly Potsch, Hilde Waldegg. I. Alt: Ria Förtsch, Josefine Klinger, Anni Richter, Maria Vera, Adda Wetzker. II. Alt: *F* Ellen Deubner, *F* Lina Gangl, Alma Mayer, Berta Ott, *F* Julia Suflay, Margarethe Schöning, *F* Stefanie Schüller.

**Orchester** (62 Mitgl.): I. Violine: *Arthur Michl u. Walther Schneiderhan, I. Konzertm. Anton Drenschegg, Rudolf Dörner, Karl Fischer, Walter Horina, Johann Kügerl, Leopold Url, Franz Volkar, Franz Wiedner. II. Violine: Max Lackner, *Franz Lippert, Alois Reindl, Emil Seidl, Ernst Trummler. Bratsche: Viktor Andinger, Dr. Viktor Bakalarz, August Czerny, Fritz Pansi, Johann Pötsch. Cello: Franz Kutschka, Karl Lackner, Ernst Pechhold, Josef Schindler, *Rudolf Stepnicka. Baß: Josef Faltys, *Ernst Heinz, Josef Hiebinger, Karl Holzer, Arno Müller, Josef Würth. Flöte: Hermann Glässel, Engelbert Pirker, Wilhelm Schaefler. Klarinette: Hans Baumgartl, Helmut Czerny, Josef Hopper, Franz Längauer. Oboe: Franz Buichl, Franz Frizenschaft, Albert Lorenz. Fagott: Josef Cerny, Helmut Gauggel, Hans Lingner. Horn: Theodor Fraydl, Albert Heinrich, Fritz Mischlinger, Julius Wastian. * Karl Zeischka, Eduard Zugmeister. Trompete: Franz Brugger, Andreas Horn, Josef Hoßner, Josef Naar. Posaune: Franz Schmid, Matthias Schrötter, Gustav Uebl, *Friedrich Wastian. Harfe: Ludwig Poduschka. Pauke u. Schlagzeug: Franz Landenhammer, Hugo Schantl, Paul Wehner.

Die mit einem * Bezeichneten sind städtische Kammermusiker.

**Techn. Bühnenvorstände** (Anzahl 8). **techn. Mitglieder** (Anzahl 75): Hans Epping, techn. Leiter. Alfons Filipig, Maschm. Alois Schenk, Tischlerm. Josef Kastbeier, Schnürm. Rudolf Ternoschegg, Beinspekt. Otto Breitler, Gewandm. Franz Gogger, Bühnenbildn. u. Thmal. Hans Schloffer, Geräteverw.

**Friseusen:** Hilde Machalka m. 4 Geh.

**Gäste:** Set Svanholm. Orest Rusnak-Gerlach. Hans Depser. Dr. Julius Pölzer. Albert Seibert. Trude Eipperle. Cäcilie Reich. Elisabeth Rutgers, Hildegarde Ranczak.

**Neuheiten:** Sch.: Der Ritter von Mirakel. Thors Gast. Isabella von Spanien. Wind überm Sklavensee. Marsch der Veteranen. Op.: Dr. Johannes Faust. Optte.: Ungarische Hochzeit. Liebe, Trommeln und Fanfaren. Der goldene Pierrot. Die Glücksschmiede.

**Zeitungen** (Besuche verbeten): Grazer Tagespost. Südostdeutsche Tageszeitung. Kleine Zeitung.

**Gaststätten:** Steirerhof. Gösser-Bräu. Herzl Weinstube. Raubal. Thalia. Wiesler Steirerstuben. Operncafé. Parkcafé. Glacis.

**Hotels:** Wiesler. Leeb. Parkhotel. Weitzer. Erzherzog Johann.

**Reichstheaterkammer — Fachschaft Bühne:** Landesl. f. Gau Steiermark: Alfred Schütz. Arbeitsausschuß: Rudolf Großmann, Obm. u. Stellv. Landesl. Herbert Thöny, Obm.-Stellv. Sepp Potsch, Schriftw. Louis Mittersteiner, Kassenw. Hans Epping u. Fritz Klein-Jélin, Beis. Erna Recka, Vertrauensd.

Nichtengagiert, aber angeschlossen: Robert Falzari, *F* Margarethe Falzari-Herles.

# Greifswald, I. Stadttheater. II. Schauspielhaus Putbus a. Rügen (Sommerspielzeit).

Platz der SA 1-3.
(Fernspr. Verwaltung u. Kasse 2063.)

Geschäftsstunden von 9 bis 13 und 17 bis 20 Uhr.

(34 000 Einwohner. Ortsklasse B der Reichsbesoldungsordnung. Das Theater wurde 1912-14 erbaut, am 1. Oktober 1915 eröffnet und faßt 723 Personen. Stromart: Gleichstrom. Betriebsspannung: 220 Volt. Spielzeit: 1. September 1939 bis 31. August 1940 mit 5 Wochen bezahltem Urlaub.)

Reichspropagandaamt: Gau Pommern, Sitz Stettin.
Landesleiter d. RThK.: Gau Pommern, Sitz Stettin.
Zuständiges Bezirks-Schiedsgericht: I Berlin.
Besucherorganisation: NS.-Gemeinschaft „KdF.".

**Eigentümer und Rechsträger:** Die Stadt Greifswald (der Oberbürgerm.).

**Betriebsführung:** Das Theater wird vom Eigentümer in gemeinnütziger Form betrieben.

**Zuschüsse:** Der Eigentümer übernimmt den Fehlbetrag.

**Verwaltungsbehörde:** Oberbürgerm. Dr. Friedrich Rickels.

**Intendanz:** Intend. Dr. Claus-Dietrich Koch führt die gesamte künstl. u. geschäftl. Oberleit. (Fernspr. 2791, App. 226).

Doppelvorstellungen und Abstecher finden statt.

Abstecherorte: Anklam, Binz, Göhren, Mukran, Pasewalk, Putbus, Saßnitz, Sellin, Swinemünde, Torgelow, Treptow, Ueckermünde, Baabe, Misdroy, Wollin, Peenemünde.

**Bühnenvorstände** (Anzahl 8): Dr. Rolf Siebert, Oberspiell. d. Sch., Martin-Luther-Str. 10 a. Hans Breidenbach, Spiell. d. Sch., Anklamer Straße 24. Kurt Dommisch, Spiell. d. Sch. u. Optte., Marienstr. 34. Otto Kindler, Spiell. d. Sch. u. Dramat., Peter-Warschow-Str. 47. Hans Fetting ※, Spiell. d. Op. u. Optte. u. Dramat., Lange Str. 60. Franz Saida, Bühnenbildn., Wolgaster Landstr. 70. Wilhelm Reichert, Tanzm., Lappstraße 12. Helga Trapp, stellv. Tanzm., Kapaunenstr. 31.

**Musikvorstände** (Anzahl 4): Nicolaus von Lukacs, Städt. Musdir., I. Kpllm. d. Op., Leit. d. Sinf.-Konz., Hindenburgstr. 6. Gerhard Hergert, I. Kpllm. d. Optte. u. Kpllm. d. Op., Gützkower Str. 44. Gerhard Huber, Chordir., Moltkestr. 3. Theo Morschel, Korrep., Hunnenstr. 31.

**Verwaltung, Kasse usw.** (Anzahl 9): Gisela Pohler, Sekr., Bismarckstraße 31 (Fernspr. 2618). Kurt Strickert (s. Orchester), u. Ilse Tammert, Langereihe 4, Kass. Anna Scheffler, Bürogeh., Burgstr. 1. Emil Lüthen, Kontr., Bruno Schöning, Inspekt., Rathaus. Erich Spiernitg, Hausw., Moltkestr. 3. Werner Laszpiewitz, Thdien., Markt 10.

**Theaterarzt:** Dr. med. Pohler, Bismarckstr. 31.

## Darstellende Mitglieder.

**Schauspiel:** Herren (Anzahl 11): Heinz Berens (s. Spielw.). Hans Breidenbach (s. Spiell.). Werner Diefenbach ※, Kurt Den Douven, i. Th. z. erfr. Kurt Dommisch (s. Spiell.). Leopold Fischer, Markt 14. Heinz Haake ※, Pestalozzistr. 23. Otto Kindler (s. Spiell.). Charles Regnier, Bismarckstr. 20. Carl-Bruno Schmidt, Anklamer Str. 68. Eberhard Schott ※, i. Th. z. erfr.

Damen (Anzahl 5): Grit Grün, Moltkestr. 3. Gertrud Parow, Roonstraße 1. *F* Irma Sassen, Anklamer Str. 24. *F* Agi Schmitz, Anklamer Straße 33. Gerhild Weber, Fleischerstr. 17.

**Oper und Operette:** Herren (Anzahl 10): Karl Ailtz, Pestalozzistraße 25. Kurt Dommisch (s. Spiell.). Eugen Fazler, Grimmer Str. 37-39. Hermann Holtappel, Bismarckstr. 20. Gerhard Horsche (s. Spielw.). Walter Kalk, Reitbahn. Alfred Krohn, Wolgaster Str. 39. Robert Lohfink, Wolgaster Str. 104. Kurt Prasse, Markt 3. Ernst Richling ※, i. Th. z. erfr.

Damen (Anzahl 6): Irmingard Fürst, Markt 26. Hilde Gerresheim, Pestalozzistr. 25. Marta Hahnfeld. Erika Rettig, Schillstr 15. *F* Irma Sassen (s. Sch.). Ilse Schade, Anklamer Str. 58 a.

**Spielwarte und Einhelferinnen** (Anzahl 4): Heinz Berens, Spielw. d. Sch., Wolgaster Str. 104. Gerhard Horsche, Spielw. d. Op. u. Optte., Peter-Warschow-Str. 50. *F* Gertrud Singer, Einh. d. Sch, Kapaunenstraße 25. *F* Paula Schmiedecke, Einh. d. Op. u. Optte., Anklamer Str. 25.

**Tanz** (1 Herr, 5 Damen): Wilhelm Reichert, Solotänz. (s. Tanzm.). Helga Trapp (s. stellv. Tanzm.). Rosemarie Claus, Baderstr. 9, Dagmar Erasmi, Schlageterstr. 7, Waltraut Rittel, Wolgaster Str. 19. Friedel Quast, Langereihe 75, Tänz.

**Chormitglieder:** Herren (Anzahl 8): I. Tenor Richard Bähler, Albert Fischer. II. Tenor: Fritz Niemeyer, Gerd Robat. I. Baß: Hermann Dörper, Erich Seipel. II. Baß: Otto Franke, Karl Pfeil.

Damen (Anzahl 8): I. Sopran: Annemarie Brandt, Edith Rudek. II. Sopran: Elvira Krüger, Edith Sperber. I. Alt: *F* Diana Fischer, Margarete Kurtz, Vilma Pleiß. II. Alt: Lya Zimmer.

**Orchester** (33 Mitgl.): I. Violine: Waldemar Löbnitz, I. Konzertm. Alfr. Hild, Valentin Pröhl, Josef Cremer, Heinz Möhrke, Karl Kowarsch. II. Violine: Kurt Strickert, Karl-Heinz Schumacher, Willy Haazl. Bratsche: Paul Robakowski, Wilhelm Köhne. Cello: Richard Städing, Artur Wilhelm, Walter Siegel. Baß: Martin Markgraf, Bruno Dux. Harfe: Hermann Bonitz. Flöte: Otto Pierson, Otto Schröder. Oboe: Willi Mamerow, Otto Schwaab. Klarinette: Walter Gloede, Hermann Schnabel. Fagott:

Edgar Pätz. Josef Kaulig. Horn: Josef Meisen, Horst Rechenberger, Fritz Schlawin. Trompete: Karl Fina, Karl Stoll. Posaune: Ewald Behrend, Friedrich Koch. Schlagzeug: Hans Wagner.

**Techn. Bühnenvorstände** (Anzahl 5), **techn. Mitglieder** (Anzahl 23): Erich Fiedler, techn. Oberleiter m. 10 Geh. (Bühnenarb.). Wilhelm Ihlenfeld, Thm. Theodor Hinrichs, Thmal. Helmut Hagelberg, Schnürm. Helmut Wendt ⚔, I. Bel. m. 1 Geh. Josef Piepers ⚔, Obergewandm. m. 4 Geh. Franz Saida, Ausstattungsl. Ingeborg Schwonke, Assist. d. Ausstattl. Erich Schmidt, Geräteverw. Kurt Nülteen u. Robert Wandt, Tischler.

**Friseure:** Herbert Tennhard ⚔ u. Heinz Gehrmann, Thfris.

**Gäste:** Karl Laugs. Tibor de Machula. Oskar Sala. Paul Hörbiger. Karin Rossander. Anna Antoniades. Georgine von Halper.

**Zeitungen** (Besuche verboten): Greifswalder Zeitung.

**Gaststätten:** Nordischer Hof. Preußenhof. Zur Hütte. Greifenhaus. Stadthalle. Kaffee Naumann.

**Hotels:** Nordischer Hof. Preußenhof. Deutsches Haus.

**Bemerkenswertes:** Wohnungen besorgt Städt. Verkehrsverein. Durchschnittspreis für 1 möbl. Zimmer 25 RM., für 2 möbl. Zimmer 35 RM., mit Küche oder Kochgelegenheit 40 RM. Mittagstisch 1 RM. Lebensmittel- und Kohlenpreise normal.

**Reichstheaterkammer — Fachschaft Bühne:** Arbeitsausschuß: Kurt Prasse, Obm. Hans Breidenbach, Obm.-Stellv. Hans Felting, Schriftw. Otto Franke, Kassenw. Eugen Fazler, Beis. Irma Sassen, Vertrauensd.

Vertrauensmänner: Kurt Prasse, Wilhelm Ihlenfeldt, Kurt Strickert, Otto Franke.

# Greiz i. Thür., Stadttheater.

**(Gastspiele der Landestheater Gera und Altenburg.)**

# Bad Groß-Ullersdorf (Sudetenland), Kurtheater.

Im Kurhaussaal, Kurplatz. (Fernspr. Kurhaus 19, Badeverw. 14.)

(4000 Einwohner. Ortsklasse B der Reichsbesoldungsordnung. Das Theater faßt 400 Personen. Stromart: Wechselstrom. Betriebsspannung: 220 Volt. Spielzeit 26. Juni 1939 bis 28. August 1939.)

Reichspropagandaamt: Gau Sudetenland, Sitz Reichenberg.
Landesleiter d. RThK.: Gau Sudetenland, Sitz Aussig.
Zuständiges Bezirks-Schiedsgericht: Bis zur Drucklegung noch nicht bestimmt.
Besucherorganisation: NS.-Gemeinschaft „KdF." mit etwa 300 Mitgl.

**Eigentümer:** Kurverwaltung Bad Ullersdorf.
**Rechtsträger:** Gemeinde Bad Groß-Ullersdorf.
**Zuschüsse:** Reichspropagandaamt Reichenberg, Sudetengau.
**Intendanz:** Intend. Hans Alpassy führt die Oberspiell.

Abstecher fanden statt.

Abstecherorte: Mähr.-Schönberg, Mähr.-Rothwasser, Wiesenberg, Deutsch-Liebau.

**Bühnenvorstände** (Anzahl 4): Hans Alpassy, Oberspiell. Ferry Radl, Spiell. d. Optte. Peter Pöschl, Spiell. d. Sch. Leo Friedrich, Spiell. d. L.

**Musikvorstand** (Anzahl 1): Josef Gregor Bayer. I. Kpllm.

**Verwaltung, Kasse usw.** (Anzahl 1): Otto Fiedler, Kass.

**Theaterärzte:** Kurarzt Dr. Riedl, Dr. Tempus.

### Darstellende Mitglieder.

Herren (Anzahl 10: Hans Alpassy (s. Spiell.). Otto Fiedler. Otto Freitag. Leo Friedrich (s. Spiell.). Peter Desolany. Willy Popp. Peter Pöschl u. Ferry Radl (s. Spiell.). Fritz Uhl (s. Spielw.). Hans Franz Ruschitschka.

Damen (Anzahl 7): Toni Cimbal. *F* Friedl Buchar. *F* Margot Heinemann. *F* Andrea Klass. Maria Leitner. Elise Petry. Martha Maria Plesch.

**Spielwart und Einhelferin** (Anzahl 2): Fritz Uhl, Spielw. *F* Margot Heinemann, Einh.

**Orchester:** 6 Mitglieder.

## Guben, I. Stadttheater. Lindengraben 13.

(Fernspr. Verwaltung u. Kasse 2008.)

Geschäftsstunden von 9 bis 13 und 15 bis 19 Uhr.

(45 000 Einwohner. Ortsklasse B der Reichsbesoldungsordnung. Das Theater wurde 1873 erbaut, am 1. Oktober 1874 eröffnet u. faßt 700 Personen. Stromart: Gleich- u. Wechselstrom. Betriebsspannung 220 Volt. Spielzeit: 1. Oktober 1939 bis 31. März 1940 mit 2 Wochen bezahltem Urlaub.)

Reichspropagandaamt: Gau Mark Brandenburg, Sitz Berlin.
Landesleiter d. RThK.? Gau Mark Brandenburg, Sitz Berlin.
Zuständiges Bezirks-Schiedsgericht: I Berlin.
Besucherorganisationen: NS.-Gemeinschaft „KdF." (Theaterring) mit etwa 400 Mitgl., Veranstaltungsring der HJ. mit etwa 600 Mitgl.

**Eigentümer und Rechtsträger:** Stadt Guben.

**Betriebsführung:** Das Theater wird vom Eigentümer in gemeinnütziger Form betrieben.

**Zuschüsse:** Das Reich.

**Verwaltungsbehörde:** Oberbürgerm. Schmiedicke.

**Intendanz:** Intend. Hans Fiala, Kleine Teichbornstr. 2 (Fernspr. 2008), führt die Oberspiell.

Doppelvorstellungen und Abstecher finden statt.

Abstecherorte: Crossen a. d. Oder (10 000), Forst i. d. Laus. (40 000), Fürstenberg a. d. Oder (8000), Schwiebus (10 000), Sommerfeld (11 500), Züllichau (10 000), Sorau (18 500), Spremberg 12 700), Senftenberg (17 400), Luckau (4700), Finsterwalde (16 500).

**Bühnenvorstände** (Anzahl 7): Karl Koch, I. Spiell d. Sch., Schreibersweg 5. Benno Rilinger, Spiell. d. L., Herrenstr. 14. Karl Stein, I. Spiell. d. Optte., Haagstr. 3. Werner Schreck ⚔ u, Ernst Knorr, Neißestr. 1, I. Dramat. Paul Gustav Freytag, Bühnenbildn., Laterneng. 7. Glöckchen Zboron, Tanzm., Straße der SA. 14.

**Musikvorstände** (Anzahl 2): Dr. Hans Kuhlmann, I. Kpllm. f. Op. u. Optte. u. Leit. d. Sinf.-Konz., Laterneng. 1. Paul Schobert, Kpllm. u. Chordir., Lindenstr. 11.

**Verwaltung, Kasse usw.** (Anzahl 4): Carl Kirchner, Verw.-Vorst., Oststr. 8 (Fernspr. 2008). Käthe Schroeter, Sekr., Markt 14 (Fernspr. 2033). Gertrud Merker, Kass., Haagstr. 5 (Fernspr. 2008). Paul Klawisch, Altsprucke 13.

**Theaterarzt:** Dr. Hübener. **Rechtsbeistand:** Dr. Ebersbach.

### Darstellende Mitglieder.

**Schauspiel:** Herren (Anzahl 11): Heinz Bender, Herrenstr. 5, Karl Bender, Grüne Wiese 73. Heinz Bernet (s. Spielw.). Helmut Greiner ⚔. Max Grothusen, Schemelsweg 9. Ernst Knorr (s. Dramat.). Karl Koch (s., Spiell.). Konrad Oehrlein, Stadtschmiedstr. 18. Benno Rilinger (s. Spiell.). Karl Scheithauer, Crossener Str. 19. Werner Schreck ⚔ (s. Dramat.).

Damen (Anzahl 5): Verena Grigoleit, Lindenstr. 19 b. *F* Inge Grünwald, Zweigertstr. 3. Poldi Hütter, Winzerstr. 2. Eva Schramm, Lindenstr. 13. Margot Thilo, Lindenstr. 11.

**Oper und Operette:** (Herren (Anzahl 4): Walter v. Lennep, Winzerstraße 3. Konrad Oehrlein (s. Sch.). Hans Starz, Stadtschmiedstr. 16. Karl Stein (s. Spiell.).

Damen (Anzahl 4): Poldi Hütter (s. Sch.). Leni Patzschke, Lubstraße 7. Ulla Vensky, Grüne Wiese 4. Gerty Waldherr, Adolf-Hitler-Straße 39/40.

**Spielwarte und Einhelferinnen** (Anzahl 4): Heinz Bernet, Spielw. d. Sch., Klosterstr. 15. Josef Englberger, Spielw. d. Op., Schulstr. 17. Edith Eckhardt, Einh. d. Sch. Lissy Kirschbaum-Huste, Einh. d. Op.

**Tanz** (7 Damen): Glöckchen Zboron (s. Tanzm.). Lieselotte Arnold, Lubstr. 1 a., Helma Dorp, Zweigertstr. 6, Liesl Ost, Straße der SA 14, Anneliese Pervin, Osterberg 1, Christa Simons, Adolf-Hitler-Str. 10, Gudrun Zimmermann, Kurmärkische Str. 20, Tänz.

**Chormitglieder:** Herren (Anzahl 7): I. Tenor: Michael Ketzler, Gottlieb Löfflad ⚔, Max Twardzik, Alo Wimmer. I. Baß: Karl Durst, Josef Englberger. II. Baß: Arthur Glaubitz.

Damen (Anzahl 5): I. Sopran: Bertl Frohschammer, Karoline Laternser, Paula Papenfoht. II. Sopran: Ursula Brüdjam. I. Alt: Martha Sussek.

**Orchester** (20 Mitgl., bei Opern u. Konzerten Verstärkung bis auf 45 Mitgl.): I. Violine: Gustav Diener, Konzertm. Bruno Kranich, Johannes Rösner, Erich Schirmer. II. Violine: Alfred Tietze. Bratsche: Emil Bretschneider. Cello: Walter Schulze. Baß: Franz Schulze. Flöte: Carl Carius. Oboe: Günther Hübner. Klarinette: Richard Giebl. Fagott: Willi Edinger. Horn: Otto Homeyer. Trompete: Johannes Haskamp, Walter Schauder. Posaune: Adolf Sanft. Schlagzeug: Paul Dietz.

3 Stellen zur Zeit unbesetzt.

**Techn. Bühnenvorstände** (Anzahl 3). **techn. Mitglieder** (Anzahl 10): Paul Gustav Freytag, techn. Leiter. Albert Suchan, Thm. m. 3 Geh. Oswald Noack, Thmal. Adolf Pappritz, Schnürm. Werner Stenzel, Bek. Alfred Schöder u. Emmi Grolle, Gewandm. Johanna Nitschke, Geräteverw. Ernst Konrad, Tischl. Walter Henze, Tapez.

**Gäste:** Hans-Ewald Bartolitius. Horst Birr. August Piller.

**Neuheiten:** U.: Eine Handvoll Kerle. Im Schrebergarten der Liebe. Wir Zwei. E.: Die Prüfung des Meister Tilmann. Erntefest. Isabella von Spanien. Spiel um Europa. Die weißen Indianer. Das Mädchen Till. Wanderscheidt sucht eine Frau. Der Engel mit dem Saitenspiel.

**Zeitung** (Besuche verbeten): Gubener Zeitung.

**Gaststätten:** Café Schönberger. Ratskeller. Lindencafé. Bürgerkasino. Schützenhaus.

**Hotels:** Parkhotel. Zentralhotel. Bürgerkasino. Hospiz.

**Bemerkenswertes:** Wohnungen besorgt die Theaterkanzlei. Durchschnittspreis für 1 möbl. Zimmer 20—30 RM., für 2 möbl. Zimmer 35—45 RM., mit Küche oder Kochgelegenheit 25—30 RM. Volle Verpflegung 80—100 RM. Mittagstisch 0,60—1,00 RM. Lebensmittel- und Kohlenpreise normal.

**Reichstheaterkammer — Fachschaft Bühne:** Arbeitsausschuß: Bis zur Drucklegung noch nicht ernannt.

# Güstrow, I. Mecklenburgische Landesbühne (Wanderbühne.)

Schloßplatz. (Fernspr. Verwaltung 2070, Kasse 2972.)

Geschäftsstunden von 7 bis 20 Uhr.

(29 000 Einwohner. Ortsklasse B der Reichsbesoldungsordnung. Das Theater wurde 1828 erbaut, 1938 völlig erneuert und faßt 480 Personen. Stromart: Wechselstrom. Betriebsspannung: 220 Volt. Spielzeit: Ganzjährig mit bezahltem Urlaub.)

Reichspropagandaamt: Gau Mecklenburg, Sitz Schwerin.
Landesleiter d. RThK.: Gau Mecklenburg, Sitz Schwerin.
Zuständiges Bezirks-Schiedsgericht: I Berlin.
Besucherorganisation: NS.-Gemeinschaft „KdF.".

**Eigentümer:** Stadt Güstrow.

**Rechtsträger:** Mecklenburgisches Staatsministerium Schwerin.

**Betriebsführung:** Das Theater wird vom Rechtsträger in eigener Regie u. in gemeinnütziger Form betrieben.

**Zuschüsse** gewährt das Mekl. Staatsministerium und das Reichspropagandaministerium.

**Verwaltungsbehörde:** Mecklenburgisches Staatsministerium Abt. Kunst, Schwerin.

**Intendanz:** Intend. Paul Schulz-Wernburg, St.-Jürgens-Weg 1 (Fernspr. 2070). führt die gesamte künstl. u. geschäftl. Leitung.

Doppelvorstellungen und Abstecher finden statt.

Abstecherorte: Abstechervorstellungen finden statt in allen theaterlosen Städten d. Gaues Mecklenburg mit Ausnahme d. Kreises Stargard.

**Bühnenvorstände** (Anzahl 5): Willy Arnhold, Spiell., Bistede 48. Willy Sergel, Spiell. u. Dramat., Hollstr. 19. Max Schliebener, Spiell., Werderstr. 11. Otto Kähler, Zentralhotel, Fernspr. 2994), u. Krischan Hirsch (a. G.), Bleicherstr. 1, Bühnenbildn.

**Verwaltung, Kasse usw.** (Anzahl 6): Dr. Gisela Kähler, Verw.-Vorst., Zentralhotel (Fernspr. 2994). Maria Utermark, Hindenburgwall 10, u. Heinrich Vetter, Tüftenweg 3, Staatsangest. Alma Paul, Stenotyp., Ulmenstraße 16. Luise Kämpfer, Bürobotin, Badendiek b. Güstrow. Louis Schröder, Hausw. u. Thdien., Schloßpl. 10.

**Theaterarzt:** Med.-Rat Dr. Radmann.

**Rechtsbeistand:** Justizrat Dr. Blauert.

**Darstellende Mitglieder.**

Herren (Anzahl 11): Willy Arnhold (s. Spiell.). Siegfried Fomm. Enge Str. 3 (Fernspr. 2267). Harry Grunitzky, Plauer Str. 9. Heinz Kammer u. Werner Kessel, Bau-Str. 10 (Fernspr. 2994). Walter Kristen (s. Spielw.). Karl Neuwirth, Grüner Winkel 3. Fritz Nygrin, Bau-Str. 10 (Fernspr. 2994). Max Schliebener (s. Spiell.). Walter Schröder ※, Falkenflucht 7. Willy Sergel (s. Spiell).

Damen (Anzahl 10): Grete Beck, Schweriner Str. 18. Doris Beutke (s. Einh.). Herta Brunmüller, Hindenburgwall 11 (Fernspr. 2022). Heilwig von Freeden, Bau-Str. 10 (Fernspr. 2994). Ursula Schult, Hindenburgwall 11 (Fernspr. 2022). Gretl Schwarz, Bülower Str. 1a. Anni Stöger, Bau-Str. 10 (Fernspr. 2994).

**Aushilfsweise beschäftigt:**

*F* Linde von Nauen. Ingeborg Kurth. *F* Wanda Schröder-Rodina, Falkenflucht 7.

**Spielwart und Einhelferin** (Anzahl 2): Walter Kristen, Spielw. d. Sch., Lange Str. 26. Doris Beutke, Einh. d. Sch., Grepelstr. 3.

**Techn. Bühnenvorstände** (Anzahl 4). **techn. Mitglieder** (Anzahl 13): Max Zander, techn. Leiter u. Bel. Walter Schmidt, Bel. Werner Köhn, stellv. Thm. Erich Wolff, Tischl. Emil Friedel u. Karl Stollberg, Tischlereiarb. Arnold Dahnke, Karl Flägel u. Hermann Wessel, Tharb. Hans Zicker u. Hans Rubin, Kraftf. Elisabeth Albrecht, Gewandm. Hans Jörn, Schneid. Carla Matt, Schneid. Melitta Büttner, Geräteverw. Minna Wolff, Aufwartefr.

**Friseur:** Werner Kaposty, Thfris.

**Neuheiten:** Kampf um Afrika. Wind überm Sklavensee. Der Ministerpräsident. Dame Kobold. Was den Damen gefällt. Trockenkursus. Flitterwochen. Kleider meiner Frau.

**Zeitungen** (Besuche verbeten): Niederdeutsche Beobachter. Meckl. Tageszeitung. Rostocker Anzeiger. Mecklenburg. Zeitung.

**Gaststätten:** Erbgroßherzog. Ratskeller. Zur Post. Café Borwin. Drei Raben. Grotefends Restaurant. Fürstenhof.

**Hotels:** Hotel Erbgroßherzog (4,50 RM.). Hotel Fürstenhof (3,50 RM.). Bahnhofshotel (3,50 RM.).

**Bemerkenswertes:** Wohnungen besorgt das Intendantenbüro. Durchschnittspreis für 1 möbl. Zimmer 25 RM., für 2 möbl. Zimmer 45 RM., mit Küche oder Kochgelegenheit 50 RM., für unmöbl. Wohnungen von 2 Zimmern 20 RM., von 3 Zimmern 35 RM. Volle Verpflegung 90 RM. Mittagstisch 0,90—1.50 RM. Lebensmittel- und Kohlenpreise normal.

**Reichstheaterkammer — Fachschaft Bühne:** Arbeitsausschuß: Walter Schröder, Obm. Willy Sergel, Obm.-Stellv. u. Schriftw. Walter Kristen, Kassenw. Margarete Schwarz, Vertrauensd. — 27 Mitglieder der Reichstheaterkammer.

Vertrauensmänner: Köhn u. Schröder.

## Hagen (Westf.), I. Stadttheater.

Concordiastr. 6.
(Fernspr. Verwaltung 23541, 23542.)

Geschäftsstunden von 9 bis 13 und 15 bis 20 Uhr.

(155 178 Einwohner. Ortsklasse A der Reichsbesoldungsordnung. Das Theater wurde 1911 erbaut, am 5. Oktober 1911 eröffnet und faßt 960 Personen. Stromart: Gleichstrom. Betriebsspannung: 2 × 220 Volt. Spielzeit: 1. August 1939 bis 31. Juli 1940 mit 8 Wochen bezahltem Urlaub.)

Reichspropagandaamt: Gau Westfalen-Süd, Sitz Bochum.
Landesleiter d. RThK.: Gau Westfalen-Süd, Sitz Bochum.
Zuständiges Bezirks-Schiedsgericht: V Köln a. Rh.

**Eigentümer und Rechtsträger:** Stadt Hagen.

**Betriebsführung:** Das Theater wird vom Eigentümer in gemeinnütziger Form betrieben.

**Zuschüsse:** Die erforderlichen Zuschüsse zahlt die Stadt.

**Verwaltungsbehörde:** Stadtverwaltung, vertr. durch den städt. Theaterdezernenten Stadtr. Dr. Dönneweg.

**Intendanz:** Intend. Hermann Bender, Hagen, Hochstr. 99, führt die gesamte künstl. u. geschäftl. Leitung.

Doppelvorstellungen und Abstecher finden statt.

Abstecherorte: Bottrop (86 218), Hattingen (14 836), Hemer (13 700), Herne (98 595), Iserlohn (34 270), Lippstadt (19 500), Menden (15 070), Meschede (5055).

**Bühnenvorstände** (Anzahl 8): Friedrichfranz Stampe, Oberspiell. d. Sch., Moselstr. 20 (Fernspr. 22782). Rudolf Sang, Spiell. d. Sch., Büddingstraße 12. Alfred Terluch, Spiell. u. zugl. Dramat., Augustastr. 13. Hans Ney, Körnerstr. 20, u. Kurt Würtenberger, Elberfelder Str. 23, Spiell. d. Optte. Eduard Schmid, Hilfsdramat., Elberfelder Str. 105 (Fernspr. 24316). Hans Gaßner, Bühnenbildn., Neubraunau 1. Erna Peters, Tanzm., Spichernstr. 1.

**Musikvorstände** (Anzahl 5): Alfred Gillessen, I. Kpllm., Emsterstr. 12 (Fernspr. 24882). Hans Mickorey, II. Kpllm., Eppenhauser Str. 49 a (Fernspr. 24970). Kurt Nichterlein, Chordir., Stahlbergstr. 1 (Fernspr. 26505). Kuno Hache ⚔, Frankfurter Str. 35, u. Heinz-Günther Junkelmann, Yorckstr. 1, Korrep.

**Verwaltung, Kasse usw.** (Anzahl 10): Wilhelm Flamme, Stadtoberinspekt., Verwalt.-Vorst., Overbergstr. 130. Lore Queseleit, Totenhofsweg 2, u. Lieselotte Walter, Lützowstr. 50, Sekr. Gustav Klüsener, Bibl. Elisabeth Düllmann, Kinkelstr. 30, u. Maria Höppe, Tulpenstr. 9, Kass. Fritz Brenne, Beamt.-Anw., Selbecker Str. 9. Maria Kehlen, Fernspr.-Zentr., Rembergstr. 27. Hans Bernatzky, Thdien., Richthofenpl. 2. Alex Kneisel, Orchdien., Lange Str. 131.

**Theaterarzt:** Dr. Neusel. **Rechtsbeistand:** Justizrat Dr. Werner.

## Darstellende Mitglieder.

**Schauspiel:** Herren (Anzahl 15): Werner Brück (s. Spielw.). Helmut Eichberg, Vinckestr. 19. Günter Heising, Böhmerstr. 47. Helmut Hinzelmann, Litzmannstr. 19. Udo Langhoff (a. G.), Viktoriastr. 9. Hans Loose, Arndtstr. 29. Hans Ney (s. Spiell.). Heinz Petersen, Freiligrath-Straße 41. Heinz Plankemann, Dortmund, Goethestr. Willy Reichmann ⚔, Höingstr. 13. Kurt Sander, Bergstr. 67. Walter-Max Schwarz, Elberfelder Str. 12. Horst Schroeder ⚔. Kurt Wilcke, Behringstr. 12. Hans Wurzbacher, Neumarktstr. 22 (Fernspr. 26891).

Damen (Anzahl 6): Elfi Albrecht, Badstr. 12. Erna Gloé, Bergstraße 123. Annelore Kunze, Elberfelder Str. 16 (Fernspr. 24837). Maria Kutschera, Viktoriastr. 4. Dorothea Scherraus, Lahnstr. 7. Lia Wallis-Achenbach, Viktoriastr. 9.

**Oper und Operette:** Herren (Anzahl 10): Jean Bergmann, Bergstraße 78. Eugen Grimm, Litzmannstr. 19. Benno Kaufhold, Augustastraße 15. August Kohrs, Elberfelder Str. 33. Alfred Kraus, Hochstr. 6. Hans Ney (s. Spiell.). Hermann Rieth, Mainstr. 16. Lorenz Winkler, Hochstr. 48. Kurt Würtenberger (s. Spiell.). Hans Wurzbacher, Neumarktstr. 22. (Fernspr. 26891).

Damen (Anzahl 6): Eugenie Emmerich, Bahnhofshotel (Fernspr. 22325). *F* Kläre Franke-Schubert, Siemensstr. 39. *F* Fränzi Heubl, Elberfelder Str. 10. Lucie Kühn, Viktoriastr. 4. Beate Villinger, Bahnhofstr. 38 (Fernspr. 24840). Lia Wallis-Aachenbach (s. Sch.).

**Spielwarte und Einhelferinnen** (Anzahl 4): Werner Brück, Spielw. d. Sch., Im alten Holz 7. Achim Meyer, Spielw. d. Op., Viktoriastr. 9. Elisabeth Elten, Einh. d. Sch., Blumenstr. 1. Asta Limberg-Ludwitz, Einh. d. Op., Neubraunau 7.

**Tanz** (7 Damen): Erna Peters (s. Tanzm.). Gerda Decker, Sonderburgstr. 7, Eleonore Habura, Schlageterstr. 15, Erna Nölle, Sonderburg-

straße 7, Maria Schwetje, Schlageterstr. 15, Ellen Thomas, Bergstr. 71, Waltraud Wenner, Königstr. 23 a, Tänz.

**Chormitglieder:** Herren (Anzahl 13): I. Tenor: Hugo Cramer, Willi Geier ⚔, Alfred Hasenclever ⚔, Fritz Hennig. II. Tenor: Werner Eversberg, August Gerken, Karlheinz Ulmer. I. Baß: Heinz Geulen, Willy Groll ⚔, Eugen Seibel. II. Baß: Hans Brune ⚔, Gustav Brunheim, Felix Wolf.

Damen (Anzahl 13): I. Sopran: Karola Ettmann, Joopy van den Hoonaard, Katja Schmied, Kitty Stassen. II. Sopran: Hetty Comfére, Hildegard Derx, Maria Vettel. I. Alt: Elly Hobirk, Gerda Nölken, Lotte Scheibler. II. Alt: Wilma Barth, Ilse Funcke, Irene Scheele.

**Orchester** (46 Mitgl.): I. Violine: Fred Schmidt, I. Konzertm.; Willy Süggel, II. Konzertm.; Kirbach, Gutbier, Rott, Hagemann, Dippmann, Wenz, Schnelle, Möhrmann. II. Violine: Bünzow, Herrmann, Stressig, Wenzel, Wollschlager. Bratsche: Schmoll, Hörning, Lindemann, Schröter, Reibel. Cello: Köhler, Münch, Kohl, Heuer. Baß: Fiedler, Hornig, Schröder. Flöte: Lämmerhirt, Hentschel. Oboe: Lehmann, Zehelein. Klarinette: Neudel, Findeisen. Fagott: Thomas, Schulze. Horn: Schäfer, Tiedt, Brück, Klotzsche. Trompete: Strödel, Thiede. Posaune: Getrost, Jungen, Teichmann. Schlagzeug: Rasemann, Kley. Harfe: Inge Paasch.

**Techn. Bühnenvorstände** (Anzahl 6), **techn. Mitglieder** (Anzahl 33): Wilhelm Eversberg, techn Leiter m. 18 Geh. Heinrich Siebald, Thmal. m. 3 Geh. Carl Wolter, Schnürm. Franz Heubach, Belinspekt. m. 2 Geh. Paul Augustin, Obergewandm. m. 3 Geh. Hedwig Breuning, Gewandm. m. 2 Geh. Ludwig Höckh, Geräteverw. Carl Schluckebier, Magazinverw.

**Friseure:** Helmut Kluto ⚔, Thfris. m. 3 Geh.

**Gast:** Heinrich George.

**Neuheiten:** Sch.: E.: Brommy. Thron zwischen Erdteilen. Die vier Gesellen. Ein ganzer Kerl. Für die Katz. Optte.: U.: Gloria. E.: Ungarische Hochzeit. Marietta.

**Zeitungen** (Besuche verbeten): Hagener Zeitung. W.L.Z. Rote Erde. Tremonia.

**Gaststätten:** Nordstern. Saalbau. Ratskeller. Theaterrestaurant. Brüggemann. Wilhelmshof. Café Rüggeberg. Café Viktoria. Café Feldhaus. Theater-Café.

**Hotels.** Hagener Hof. Hotel Deutsches Haus. Hotel Rheinischer Hof. Hotel zum Römer. Bahnhofshotel.

**Bemerkenswertes:** Wohnungen besorgt das Stadttheater. Durchschnittspreis für 1 möbl. Zimmer 30 RM., für 2 möbl. Zimmer 50 RM., mit Küche oder Kochgelegenheit 60 RM., für unmöbl. Wohnungen von 2 Zimmern 25—30 RM., von 3 Zimmern 40 -50 RM. Volle Verpflegung 80—100 RM. Mittagstisch 0,80 bis 1,— RM. Lebensmittel- und Kohlenpreise normal.

**Reichstheaterkammer — Fachschaft Bühne:** Arbeitsausschuß: Hans Loose, Obm. Hans Brune, Obm.-Stellv. Werner Brück, Schriftw. Hermann Rieth, Kassenw. Heinz Plankemann, Bes. Erna Gloé, Vertrauensd. — 90 Mitglieder der Reichstheaterkammer.

Nichtengagiert, aber angeschlossen: Emma Börgmann-Horn, Fify Eckardt, Johanna Haas, Wilhelm Jacobs, Trude Oehm, Anna Zimmermann, Friedl Sinn.

Vertrauensmänner: Ernst Ellinghaus, Obm. Hans Gaßner, Carl Wolter, Hans Loose. Stellv.: Willy Groll, Walter Schweflinghaus, Hans Brune, Erna Gloé.

## Halberstadt, I. Stadttheater.

Richard-Wagner-Str. 12.
(Fernspr. Verwaltung u. Kasse 3021.)

Geschäftsstunden von 9 bis 14 und 17 bis 22 Uhr.

(54 000 Einwohner. Ortsklassé B der Reichsbesoldungsordnung. Das Theater wurde 1905 erbaut, am 30. September 1905 eröffnet und faßt 900 Personen. Stromart: Wechselstrom. Betriebsspannung: 220 Volt. Spielzeit: 1. September 1939 bis 15. Mai 1940 mit 18 Tagen bezahltem Urlaub.)

Reichspropagandaamt: Gau Magdeburg-Anhalt, Sitz Dessau.
Landesleiter d. RThK.: Gau Magdeburg-Anhalt, Sitz Dessau.
Zuständiges Bezirks-Schiedsgericht: I Berlin.
Besucherorganisation: Besucherring mit 6200 Mitgl.

**Eigentümer und Rechtsträger:** Die Stadtgemeinde.

**Betriebsführung:** Das Theater wird vom Eigentümer in gemeinnütziger Form betrieben.

**Zuschüsse:** Der Eigentümer übernimmt den Fehlbetrag.
**Verwaltungsbehörde:** Der Oberbürgermeister, der Theaterbeirat.
**Intendanz:** Intend. Jakob Ziegler, Richard-Wagner-Str. 27 (Fernspr. 3021), führt die künstl. u. geschäftl. Oberleitung.
Doppelvorstellungen finden statt.
**Bühnenvorstände** (Anzahl 6): Peter Prangenberg, Spiell. d. Sch. u. d. Op., Bakenstr. 27. Wilhelm Widdel, Spiell d. Sch., Wernigeroder Straße 15. Otto Prem, Oberspiell. d. Optte. u. Spiell. d. Op., Lindenweg 12. Karl Kramer, Spiell. d. Optte., Augustenstr. 7. Wilhelm Widdel, Dramat., Erik Homann-Webau, Bühnenbildn., Bismarckstr. 9. Traute Faoll, Tanzm., Spiegelsbergenweg 8.
**Musikvorstände** (Anzahl 5): Gerhard Hüttig, musikal. Oberleit., Wernigeroder Str. 58/59. Georg Krohn, I. Kpllm. d. Optte. u. d. Op., Schmiedestr. 8. Reinhardt Weege, Chordir. u. Kpllm., Adolf-Hitler-Str. 7. Heinz Bartels, Kpllm. u. Korrep., Steinstr. 5. Wilma Krüger, Korrep., Breiter Weg 47.
**Verwaltung, Kasse usw.** (Anzahl 8): Willy Rathmann, Verw.-Vorst., Schuhstr. 35 (Fernspr. 3021). Charlotte Rengel, Sekr. u. Bibl., Hptm.-Loeper-Str. 16. Willi Frehde, Verw.-Angest., Braunschweiger Str. 11. Reinhold Bendler, Klewizstr. 3, Wilhelm Waller, Harmoniestr. 26, u. Doris Bornemann Holzmarkt 11, Kass. Karl Bosse u. Adolf Mauer, Hauswart.
**Rechtsbeistand:** Städt. Rechtsrat Dr. Laue.

## Darstellende Mitglieder.

**Schauspiel:** Herren (Anzahl 13): Hans Allsen, Gnesener Str. 13. Artur Felsen (s. Spielw.). Walther Henneberg, Hohenzollernstr. 5. Willy Herrmann, Gerberstr. 1. Gerhard Kittler, Westendorf 28. Karl Kramer (s. Spiell.). Paul Mährdel, Danziger Str. 42. Bruno Müller (s. Spielw.). Hans Joachim Pollems, Lüttichstr. 33. Peter Prangenberg (s. Spiell.). Erich Schmude, Hauptm.-Loeper-Str. 61. Joachim Wichmann, Damaschkeweg 7. Wilhelm Widdel (s. Spiell.).
Damen (Anzahl 7): Ilse Johanna Anspach, Richard-Wagner-Str. 13. Christina Borck, Lüttichstr. 12. Gerda Erdmann, Theaterstr. 1. *F* Hanna Fasser, Gnesener Str. 48. Marlies Nehrdich, Lüttichstr. 33. Herta Schönke, Gnesener Str. 13. Irmgard Solm, Augustenstr. 7.
**Oper und Operette:** Herren (Anzahl 10): Herbert Böhm, Hohenzollernstr. 55. Max Eck, Huylandstr. 20. Otto Willi Gelhausen, Bismarckstraße 21. Josef Hallwegh, Martiniplan 23-24. Karl Kramer u. Otto Prem, Lindenweg 12 (s. Spiell.). Paulpeter Rafalski, Gleimstr. 3. Erich Schmude, Hauptm.-Loeper-Str. 61. Adolf Vieroth, Quedlinburger Str. 139. Wilhelm Wehner, Hauptm.-Loeper-Str. 63.
Damen (Anzahl 6): Hella Bohnert, Breiter Weg 35-36. Anneliese Denmhardt, Spiegelstr. 71. Gerda Erdmann (s. Sch.). Liselotte Legal, Lindenweg 42. Anneliese Müller, Beckerstr. 26. Herma Wilfried, Roonstraße 70.
**Spielwarte und Einhelferinnen** (Anzahl 4): Bruno Müller, Oberspielw. d. Sch. u. d. Op., Bergstr. 4. Artur Felsen, Spielw. d. Op., Seydlitzstr. 34. Martha Probst, Einh d. Sch., Lindenweg 13. Fides Schroeter-Lindig, Einh. d. Op., Gnesener Str. 13.
**Tanz** (7 Damen): Traute Faoll (s. Tanzm.). Helga Dalmar, Solotänz., Spiegelsbergenweg 106. Ilo Bertram, Ringstr. 14, Aline Federlin, Blücherstr. 15, Hisela Bräuner, Petersilienstr. 7, Anneliese Meißner, Sedanstr. 58, Liselotte Prochnow, Beckerstr. 71, Tänz.
Kinderrollen: Jutta Dietrich, Wernigeroder Str. 16.
**Chormitglieder:** Herren (Anzahl 10): I. Tenor: Wilhelm Achilles, Bruno Gelder, Heinrich Sommersell. II. Tenor: Hans Gerstadt, Heinrich Plöger. I. Baß: Theo Heiligers. Otto Wiegand, Hans Wilhelm. II. Baß: Albert Gerbes, Franz Wark.

Damen (Anzahl 9): I. Sopran: *F* Margarete Keilholz, Käte Inge Krug, Ria Töpper. II. Sopran: *F* Christa Bornehein. I. Alt: *F* Käte Gensch-Bernhardt, Elly Niebuhr, Elsbeth Weber. II. Alt: Irmgard Polikeit, Erika Warnatz.

**Orchester** (31 Mitgl.): I. Violine: Max Gläser, Konzertm.; Fritz Fiedler, Herbert Hache, Heinrich Hohmann. Gerhard Schaetz, Alfred Walde. II. Violine: Daniel Hoffmann, Robert Hoffmeister. Bratsche: Fritz Lessing, Ludwig Süßmayr, Artur Steudte. Cello: Florian Schmidt, Hans Wilke. Baß: Otto Dittmann, Karl Schwenk. Flöte: Martin Anders, Robert Söder. Oboe: Josef Jonscher, Alfred Duda. Klarinette: Otto Teichner, Albert Ebert. Fagott: Wilhelm Lies, Michael Schelz. Horn: Adolf Knigge, Ernst Künne. Trompete: Hermann Peters, Hermann Kabierske. Posaune: Albert Neubert, Wilhelm Krieger. Schlagzeug: Wilhelm Möller. Harfe: Wilma Krüger.

Bei großer Oper und Konzerten wird das Orchester verstärkt.

**Techn. Bühnenvorstände** (Anzahl 5), **techn. Mitglieder** (Anzahl 31): Josef Köpf, I. Thm. m. 9 Geh. Erich Schaefer, II. Thm. August Puff, Thmal. Fritz Dieling, Belinspekt. Rudolf Wulf u. Paul Gebhardt. Elektr. Emil Endler, Obergewandm. m. 6 Geh. Elfriede Sonntag, Geräteverw. Hermann Wolf, Tischl. m. 5 Geh. Hans Wilhelm, Tapez. m. 1 Geh.

**Friseure:** Otto Aßmann, Cheffris. m. 4 Geh.

**Gäste:** Prof. Wilhelm Backhaus. Siegfried Borries. Prof. Ludwig Hoelscher.

**Neuheiten:** Sch.: Thron zwischen Erdteilen. Isabella von Spanien. Wind überm Sklavensee. Dschungel. Op.: Schwarzer Peter. Campiello.

**Zeitungen** (Besuche verbeten): Der Mitteldeutsche. Halberstädter Zeitung.

**Gaststätten:** Hackerbräu. Gotisches Haus. Kaffee Westkamp. Weißes Roß.

**Hotels:** Weißes Roß. Halberstädter Hof. Prinz Eugen.

**Bemerkenswertes:** Wohnungen besorgt das Theaterbüro. Durchschnittspreis für 1 möbl. Zimmer 25 RM., für 2 möbl. Zimmer 40 RM., mit Küche oder Kochgelegenheit 50 RM. Mittagstisch 0,90—1,20 RM. Lebensmittel- und Kohlenpreise normal.

**Reichstheaterkammer — Fachschaft Bühne:** Arbeitsausschuß: Willy Herrmann, Obm. Hans Gerstadt, Obm.-Stellv. Wilhelm Widdel, Schriftf. Walther Henneberg, Kassenw. Fritz Dieling, Otto Willi Gelhausen, Beis. Irmgard Solm, Vertrauensd. — 71 Mitglieder der Reichstheaterkammer.

Nichtengagiert aber angeschlossen: Martha Haböck, Liselotte Mährdel-Gerdes, Regina Schwartz.

Vertrauensmänner: Willy Rathmann, Betr.-Obm.; Fritz Lessing, Paul Mährdel, Hermann Wolf.

# Halle a. d. S., Städt. Bühnen.

| I. Stadttheater. | II. Thaliatheater. |
|---|---|
| Universitätsring 25. | Geiststraße 42a. |

(Fernspr. Verwaltung u. Kasse 21181, nur für Mitglieder 32191.)

Geschäftsstunden von 9 bis 13 und 17 bis 21½ Uhr.

(210 000 Einwohner. Ortsklasse A der Reichsbesoldungsordnung. Das Stadttheater wurde 1884-1886 erbaut, am 9. Oktober 1886 eröffnet und faßt 1101, das Thaliatheater 854 Pers. Stromart: Gleichstrom 110 Volt, Bühne Wechselstrom. Betriebsspannung: 110, 220, 380 Volt. Spielzeit 1. Sept. 1939 bis 31. August 1940 mit 6 Wochen bezahltem Urlaub.)

Reichspropagandaamt: Gau Halle-Merseburg, Sitz Halle.
Landesleiter d. RThK.: Gau Halle-Merseburg, Sitz Halle.
Zuständiges Bezirks-Schiedsgericht: I Berlin.
Besucherorganisation: NS.-Gemeinschaft „KdF." mit etwa 12 500 Mitgl.

**Eigentümer und Rechtsträger:** Die Stadt Halle.

**Betriebsführung:** Das Theater wird vom Eigentümer in gemeinnütziger Form betrieben.

**Verwaltungsbehörde:** Oberbürgermeister der Stadt Halle. Dezernent: Stadtschulrat Dr. Grahmann.

**Intendanz:** Intend. Willi Dietrich, Yorckstr. 1 (Fernspr. 21181), führt die gesamte künstl. u. geschäftl. Oberleitung.

Doppelvorstellungen und Abstecher finden statt.

Abstecherorte: Leuna (15 000), Merseburg (25 000 Einw.).

**Bühnenvorstände** (Anzahl 11): Hans Alva ⚔, Oberspiell. d. Sch., Paul-Berck-Str. 44. Herbert Köllner, Dorotheenstr. 11 (Fernspr. 36301), Dr.

Harry Noebert ⚔, Hermannstr. 13, u. Martin Jäger-Westphal, Gust.-Nachtigal-Str. 13, Spiell. d. Sch. Dr. Siegmund Skraup, Oberspiell. d. Op., Kaiserplatz 15. Paul Herlt, Richard-Wagner-Straße 42 (Fernsprecher 24589), u. Kurt Schütt, Viktoriastr. 15 (Fernspr. 35634) Spiell. d. Optte. Dr. Curt Freiwald, Dramat. u. Schriftl. der „Hallischen Bühnenblätter", Friedenstr. 1 e. Ludwig Zuckermandel-Bassermann, Bühnenbildn. u. Ausstattungsleit., Boelckestr. 195 (Fernspr. 32290). Heinz Behrens, Bühnenbildn., Werner-Gerhardt-Str. 4. Hans-Heinz Steinbach, Tanzm., Lafontainestr. 7 (Fernspr. 31029).

**Musikvorstände** (Anzahl 6): Richard Kraus, Gen.-Musdir. u. Leit. d. Städt. Sinfoniekonz., Am Kirchtor 17 (Fernspr. 27381). Walter Trolldenier, Schillerstr. 1, u. Karl Hamann, Ludw.-Wucherer-Str. 69, II Kpllm. Ernst Kramer, Chordir., Wegscheiderstr. 16. Günther Weißenborn, Solorep., Margaretenstr. 5. Wido Weber, Korrep., Friedrichspl. 6 (Fernspr. 34102).

**Verwaltung, Kasse usw.** (Anzahl 12): Max Hammer, Verw.-Dir., Otto v.-Guericke-Str. 11. Walter Kirst, Stadtinspekt. u. Verw.-Vorst., Steubenstraße 7. Annemarie Bank, Sekr. u. Bibl., Kronprinzenstr. 36. Hans Tornau, Büroangest., Wörmlitzer Str. 6. Hedwig Puschendorf, Kass., Gütchenstr. 2. Käte Kunitz, Hilfskass., Johannespl. 1. Hilde Stassen, Stenotyp., Ritterstr. 2. Franz Brückner, Weißenburgstr. 1, Friedr. Walther, Mötzlicher Str. 48, u. Franz Frenkel, Taubenstr. 10, Hausw. Hans Wuttke, Thdien., Streiberstr. 32.

## Darstellende Mitglieder.

**Schauspiel):** Herren (Anzahl 15): Hans Alva (s. Spiell.). Michael Engelhardt, Scharrenstr. 9 (Fernspr. 26708). Robert Förster, Wörmlitzer Straße 108 (Fernspr. 28790). Paul Herlt (s. Spiell.). Ad. Peter Hoffmann, Weidenplan 1 (Fernspr. 35176). Martin Jäger-Westphal (s. Spiell.). Karl Kendzia, Adolfstr. 4. Herbert Köllner u. Dr. Harry Noebert (s. Spiell.). Rob. Rathke ⚔, Ulestr. 10. Fred Roland (s. Optte.). Kurt Schütt ⚔ (s. Spiell.). Otto Tiedemann, Kl. Ulrichstr. 18. Kurt Wetzel, Barfüßerstraße 7 (Fernspr. 33135). Erich Zimmer, Collenbeyerweg 45 (Fernspr. 35226).

Damen (Anzahl 6): Gertrud Bergmann, Hotel Pilsner Urquell, Barfüßerstraße (Fernspr. 21061). Anni Collini-Senden, Marthastr. 27 (Fernspr. 32384). Tilde Emar (s. Einh.). Elisabeth Günthel, Zietenstr. 16 (Fernspr. 34213). Gaby Jäh, Hoher Weg 16 (Fernspr. 28749). Grete Vadé, Viktoriastr. 15 (Fernspr. 35142).

**Aushilfsw. beschäftigt:** (Anzahl 1): Elsa Rochel-Müller, Sophienstr. 2 (Fernspr. 22154).

**Oper und Operette:** Herren (Anzahl 11): Lucas Barth, Henriettenstraße 13. Hans Bonneval, Gr. Ulrichstr. 33-34. Erich Heimbach, Martinsberg 8 (Fernspr. 33311). Paul Herlt (s. Spiell.). Dr. Otto Koerner, Mozartstr. 17 (Fernspr. 36060). Heinrich Niggemeier, Kronprinzenstr. 20 (Fernspr. 32710). Hans Reisenleitner, Zeisigweg 15. Fred Roland, Gr. Wallstr. 21. Heinz Sauerbaum, Marthastr. 14 (Fernspr. 29713). Werner Schimmel, Gr. Steinstr. 76. Dr. Kurt Unold, Hotel Pilsner Urquell, Barfüßerstr. (Fernspr. 21061). Hansjoachim Worringen, Gr. Steinstraße 9 (Fernspr. 21511).

Damen (Anzahl 6): Irmgard Barth, Gr. Ulrichstr. 33-34. Käte Glenewinkel, Forsterstr. 57. Lissy Kaiser, Humboldtstr. 23 (Fernspr. 31052). Eleonore Sadowska, Kl. Ulrichstr. 20. Ellen Weber, Gr. Ulrichstr. 31 (Fernspr. 35737). Ruth Wilke, Halberstädter Str. 4.

**Spielwarte und Einhelferinnen** (Anzahl 4): Tilde Emar, Spielw. d. Sch., Sophienstr. 2 (Fernspr. 22154). Franz Schönefeld, Spielw. d. Op., Marienstraße 8. Emmy Witte, Einh. d. Sch., Kronprinzenstr. 20. Elfriede Zöllner, Einh. d. Op., Friedrichstr. 1.

**Tanz** (2 Herren, 9 Damen): Hans Heinz Steinbach (s. Tanzm.). Inge Niederberger, Lindenstr. 58, u. Hildegard Werling, Marthastr. 14, Solotänz. Josef Beckmann, Blumenthalstr. 21, Tänz. Hilde Bühler, Scharrenstraße 5-6, Lilo Mey, Leipziger Str. 55, Gertrud Peter, Göbenstr. 13, Inge Rein, Friedrichstr. 11, Tänz. mit Soloverpfl. Regina Junk, Kurfürstenstr. 80, Ingeborg Mehlhorn, u. Karin Schlemmer, Marthastr. 6-8, Tänz.

Kinderrollen: Wolfgang Pönicke, Ruth Pönicke, Edith Galler.

**Chormitglieder:** Herren (Anzahl 14): I. Tenor: Willi Billing ⚔, Wittekindstr. 23. Erich Fiedler, Schkeuditz, Delitzscher Str. 1. Rudolf Kuhlisch, Hohenturm, Bahnhofstr. 8. Hans Lorenz, Steinweg 40. Otto Ullrich, Ringweg 6. II. Tenor: Erich Knüfer, Reilstr. 123. Werner Schimmel, Gr. Steinstr. 76. Rudolf Schneider ⚔, Seebener Str. 74. I. Baß: *Rolf Kernwein, Schleifweg 1. Heinrich Kraft, Artilleriestr. 69. *Walter Thiel, Merseburger Str. 97. II. Baß: Horst Beier, Artilleriestr. 68. Erich Dietz, Wilhelmstraße 49. Alfred Herrmann, Cröllwitzer Str. 2.

Damen (Anzahl 14): Sopran: Lorette Badally, Hedwigstr. 7. Elisabeth Dobers, Harz 28a. Charlotte Jentsch, Merseburger Str. 23. Gertrud Jung, Schwemme 3. Lotte Kolbe, Zwingerstr. 3. Anny Müller, Am Güterbahnhof 5. Anne-Marie Neitzel, Rockendorfer Weg 165. Gertrud Teich, Kronprinzenstraße 35. I. Alt: Margarete Ludwig, Krukenbergstr. 7. Ruth Müller, Scharrenstr. 9. Klara Schneiker, Wielandstr. 14. II. Alt: Elise Jesch, Friedrichstr. 1. Marta Seeliger, Leipziger Str. 73 (Fernspr. 23807). Hedda Sieg, Henriettenstr. 27.

**Bei großer Oper:** Extrachor: 15 Herren u. 15 Damen; außerdem Hilfschor. 20 Herren u. 20 Damen.

Die mit * Bezeichneten wirken auch in kleineren Rollen und Partien mit.

**Orchester** (50 Mitgl.): I. Violine: Karl Gehr u. Joh. Versteeg. I. Konzertm.; Hans Heinrich, II. Konzertm.; Hans Korrmann, Felix Laurich, Paul Prescher, P. Wehner, Friedr. Wermann. II. Violine: Huldreich Apitius,, O. John. Willi Körber, Alfr. Mürau, Erich Spindler, Herm. Tennstedt. Bratsche: Matthias Brandmaier, Alfred Heinemann, Karl Koch (Solobratsche), Franz Witek. Cello: Otto Kleist, Christian Klug (Solocellist), Friedrich Müller, Otto Neumann. Baß: Karl Hamann, Arno Höhn, Willy Schmidt. Flöte: Paul Hammelmann, Willy Heimann (Soloflötist), Hermann Pasche. Oboe: Richard Freudenberg (Solist), Karl Kaufmann, Hermann Schmiedel (auch Engl. Horn). Klarinette: Max Baum (Solist), Paul Bramer, Albert Schwerkold (auch Baßklarinette). Fagott: Adolf Karl (Solist), Hermann Tänzer, Hermann Voigtländer. Horn: Fritz Held (Solist), Guido Ladegast, Otto Preißel, Willi Siese. Trompete: Eduard Bettner, Oskar Kollarzik, Willi Roesner (Solist). Posaune: Otto Friedrich, Oskar Groß, Max Schröder. Tuba: Otto Heinzmann. Schlagzeug: Hans Röckert. Harfe: Ernst Hoepfner.

Bei großer Oper und Konzerten Verstärkung durch Mitglieder des Mitteldeutschen Landesorchesters.

**Techn. Bühnenvorstände** (Anzahl 5), **techn. Mitglieder** (Anzahl 51): Emil Runow, techn. Leiter u. Thm. m. 22 Geh. Richard Becker, Maschm. m. 1 Geh. Heinz Behrens, Bühnenbildn. u. Thmal. m. 3 Geh. Otto Nussel, Belinspekt. m. 3 Geh. Hans Jacobs, Bel. Herbert Strelow, Oberbel. Peter Rohrer, Obergewandm. m. 10 Geh. Emil Strelow, Tischlerm. m. 2 Geh. Clara Pfaffe, Geräteverw.

**Friseure:** Kurt Langer, Thfris. m. 2 Geh.

**Neuheiten:** Sch.: U.: Der Untergang Karthagos. Verwandler der Welt. E.; Bernhardt von Weimar. Der Maulkorb. Aimée. Der goldene Kranz. Für die Katz. Op.: E.: Turandot. Daphne. Friedenstag. Ero, der Schelm. Tanz: E.: Coppélia. Liebesprobe. Puppenfee.

**Zeitungen** (Besuche verbeten): Mitteldeutsche Nationalzeitung. Saale-Zeitung. Hallische Nachrichten.

**Gaststätten:** Haus Dietrich. Goldene Kugel. Theater-Restaurant. Pilsner Urquell. Coburger Hofbräu. Haus Broskowsky.

**Hotels:** Haus Dietrich. Pilsner Urquell. Stadt Hamburg. Goldene Kugel. Rotes Roß. Hohenzollernhof.

**Bemerkenswertes:** Wohnungen Durchschnittspreis für 1 möbl. Zimmer 30—35 RM. Mittagstisch 0,60—1,20 RM.

**Reichstheaterkammer — Fachschaft Bühne:** Arbeitsausschuß: Herbert Köllner, Obm. Erich Fiedler, Obm.-Stellv. Erich Zimmer, Schriftw. Rolf

Kernwein, Kassenw. Herbert Strelow u. Hans Heinz Steinbach, Beis. Anni Collini-Senden, Vertrauensd. — 97 Mitglieder der Reichstheaterkammer.

Nichtengagiert, aber angeschlossen: Ilse Falke, Ilse Hubl-Hoffmann, Liddy Japp, Annelies Mittler, Hanns Rössert, Gabriele Schneider, Lissy Zschiesing-Riedinger, Emmi Schumann, Paul Strach.

Vertrauensmänner: Herbert Strelow, Otto Preißel, Walter Trolldenier, Erich Friedler, Max Meyer.

## III. Mitteldeutsches Landestheater (Gaubühne).

Ritterhaus, Leipziger Straße 87. (Fernspr. Verwaltung 36343.)

(Das Theater wurde am 15. Januar 1935 gegründet. Spielzeit: 1. September 1939 bis 31. Mai 1940 mit 3 Wochen bezahltem Urlaub.)

**Spielorte:** Alsleben, Ammendorf, Annaburg, Artern, Bad Dürrenberg, Bad Kösen, Bad Lauchstädt, Bad Liebenwerda, Bad Schmiedeberg, Belgern, Bergwitz, Biehla, Brehna, Bitterfeld, Bockwitz, Delitzsch, Diemitz, Dobien, Dommitzsch, Dölau, Düben, Eckartsberga, Eilenburg, Eisleben, Elsterwerda, Ermsleben, Falkenberg, Freyburg (U.), Gerbstedt, Gräfenhainichen, Granschütz, Greppin, Gröbers, Großkayna, Großosterhausen, Helbra, Heldrungen, Helfta, Herzberg, Hettstedt, Hohenmölsen, Holzweißig, Jessen, Kanena, Kayna, Kemberg, Klöden, Kölleda, Klostermansfeld, Könnern, Krostitz, Landsberg, Laucha, Lauchhammer, Leimbach, Leuna, Lützen, Löbnitz, Merseburg, Mücheln, Mötzlich, Nebra, Neumark, Nietleben, Nudersdorf, Oberröblingen (S.), Osterfeld, Plessa, Pouch, Prettin, Pretzsch, Piesteritz, Prühlitz, Querfurt, Rehmsdorf, Reinsdorf, Roitzsch, Roßla, Roßleben, Sandersdorf, Sangerhausen, Siebigerode, Sinsleben, Sylda, Schafstädt, Schkeuditz, Schönewalde, Schlieben, Schweinitz, Stolberg, Stößen, Taucha, Teuchern, Theißen, Torgau, Teutschenthal, Wansleben, Weißenfels, Wiehe, Wippra, Wittenberg, Wolfen, Zahna, Zeitz, Zipsendorf, Zörbig, Zscherndorf, Zschornewitz.

Reichspropagandaamt: Gau Halle-Merseburg, Sitz Halle (Saale).
Landesleiter d. RThK.: Gau Halle-Merseburg, Sitz Halle (Saale).
Zuständiges Bezirks-Schiedsgericht: I Berlin.
Besucherorganisationen: NS.-Gemeinschaft „KdF." mit etwa 270 000 Mitgl. und die örtlichen Stammplatzmieten der Spielverbände.

**Eigentümer und Rechtsträger:** „Mitteldeutsches Landestheater Halle-Merseburg e. V."

**Betriebsführung:** Das Theater wird vom Eigentümer in gemeinnütziger Form betrieben.

**Zuschüsse** zahlen das Reichsministerium für Volksaufklärung u. Propaganda, der Landeshauptmann und die bespielten Gemeinden und Werke des Gaues Halle-Merseburg.

**Vorstand:** Vereinsf.: Gauleiter Staatsrat Eggeling (i. V. Stadtschulrat Dr. Grahmann), stellv. Vereinsf.: Gauamtsleiter Lamminger.

**Intendanz:** Intend. Hanns Mühlinghaus, Leipziger Str. 87 (Fernsprecher 36343), führt die gesamte künstl. u. organisat. Oberleitung.

Doppelvorstellungen finden statt.

**Bühnenvorstände** (Anzahl 9): Wilhelm Michael Mund, I. Spiell. d. Sch. u Dramat., Leiter d. Th.-Blätter „Die Gaubühne", Sternstr. 14 (Fernspr. 32648). Heinz Hill-Tanne, Spiell. d. L. u. d. Optte., Geiststr. 63. Fred Kersten-Kirchhoff ⚔, Spiell. d. L., Niemeyerstr. 20. Carl Friedrich Sadofsky, Spiell. d. Optte., Fürstental 9. Werner Heyking, Hilfsspiell., Geiststr. 44. Hans-Joachim Redlich, Bühnenbildn., Harz 50. Betty Krüger, Leipziger Str. 23, u. Willi Borrmann, Leipziger Str. 12, Tanzm.

**Musikvorstand** (Anzahl 1): Georg Haupt, I. Kpllm., Wörmlitzer Straße 12.

**Verwaltung, Kasse usw.** (Anzahl 5): Fritz Anders, Verw.-Vorst., Leipziger Str. 64. Ingeborg Göcker, Baumweg 21, u. Margarete Kapitzke, Freienfelder Str. 14, Sekr. Lucie Brunn, Kass., Sternstr. 7. Kurt Zwarg, Kortr. f. d. Kraftw.

**Theaterarzt:** Dr. Walther, Adolf-Hitler-Ring 17 (Fernspr. 24813).

**Rechtsbeistand:** Rechtsanwalt Suchsland, Brüderstr. 6 (Fernspr. 26968).

### Darstellende Mitglieder.

Herren (Anzahl 27): Fritz Anders, Leipziger Str. 64. Gerhard Ehmann, Forsterstr. 43. *Walter Gräbenitz, Forsterstr. 11. Karl Heinz

Harder ⚔. Werner Heyking (s. Hilfsspiell.). Heinz Hill-Tanner (s. Spiell.). Alexander Klein, Anhalter Str. 10 (Fernspr. 22123). Fred Kersten-Kirchhoff (s. Spiell.). Otto Köhler ⚔ (s. Spielw.). Adolf Lafontaine, Kl. Klausstr. 7. *Karl Lippert-Schroth, Barfüßerstr. 7. Karl Mewes ⚔. Wilhelm Michael Mund (s. Spiell.). *Ferdinand Ostermann, Forsterstr. 11. Oscar Richards-Tews, Olearíusstr. 11. Carl Friedrich Sadofsky (s. Spiell.). *Kurt Schacht, Rathausstr. 10. Friedrich Schönberg, Marthastr. 12. Karl Rudolf Steindorf, Halberstädter Str. 8. Günter Stellmacher, Schmeerstraße 17-18. *Herbert Ulbricht, Königstr. 43. Arno Vorberger, Leipziger Str. 54 (Fernspr. 25037). August Wagner (s. Spielw.). *Johannes Weidner, Hotel Stadt Bremen. Hermann Weitze, Gottesackerstr. 8. *Erwin Walter Zipser, Merseburger Str. 161. Kurt Zwarg, Rudolf-Haym-Straße 33.

* Nur für einzelne Spielserien verpflichtet.

D a m e n (Anzahl 11): *F* Blanca Blacha, Sternstr. 14 (Fernspr. 32648). *F* Margit Costa, Fürstental 9. Bettina Hangard, Forsterstr. 56. Evi Herms, Alter Markt 4. Elisabeth Krohn, Geiststr. 63. Gerda Laux, Geiststr. 44. *F* Carmen Moog, Kl. Märkerstr. 10. Gerda Schulze, Gr. Ulrichstr. 40 b. *F* Liesa Siemon, Sternstr. 7. Trude Walden, Yorckstr. 65. Ruth Wochnik, Kl. Brauerstr. 2 (Fernspr. 22600).

**Spielwarte und Einhelferinnen** (Anzahl 4): Otto Köhler ⚔, u. August Wagner, Belfortstr. 11, Spielw.d. Sch. u. d. Optte. Julie Beyer, Wilhelmstraße 32, u. Liesel Stahl, Gottesackerstr. 8, Einh. d. Sch. u. d. Optte.

**Tanz** (1 Herr, 7 Damen): Willi Borrmann u. Betty Krüger, Solotänz. (s Tanzm.). Ruth Boas, Rudolf-Haym-Str. 10, Gisela Hannig, Otto-Küfner-Straße 2, Herta Jansen, Klein-Berlin 2, Ruth Wochnik (s Darstell.), Tänz. Ilse Gröschner u. Hildegard Wolf, Elev.

**Städtisches Orchester Weißenfels** (25 Mitgl.): Leitung: Musdir. Wilhelm Hartung. I. V i o l i n e : Walter Ziegler u. Paul Bellstedt, Konzertm.; Hans Schuster, Max Hohmann. II. V i o l i n e : Willi Schulz, Max Gäbel. B r a t s c h e : Kurt Hofmann, Otto Baake. C e l l o : Alfred Göthner, Gerhard Kiesling. B a ß : Willi Scharfenberg, Kurt Steiner. F l ö t e : Otto Lewerenz. O b o e : August Aßmann. K l a r i n e t t e : Willi Thieme, Walter Seifert. F a g o t t : Clemens Blume. H o r n : Paul Conrad, Hermann Rothardt. T r o m p e t e : Otto Weber, Richard Frömmichen. P o s a u n e : Karl Fehse, Erich Schiele. S c h l a g z e u g : Erich Weise.

**Techn. Bühnenvorstände** (Anzahl 4), **techn. Mitglieder** (Anzahl 7): Ernst Härtel u. Herbert Pohl, Thm. Rudolf Hesse, Schnürm. Hermann Will, Belinspekt. Werner Wildenhain, Elektr. Fritz Baumann, Tharb. Werner Gebhardt, Obergewandm. Gertrud König, Gewandm. Kurt Mehl, Albert Schuttwolf, Heinz Seuthe u. Hermann Will, Fahrer.

**Friseur:** Hans Meyer, Thfris.

**Gast:** Friedrich Otto Fischer.

**Neuheiten:** E.: Bismarcks Sturz. Der Hochverräter. Glück und Glas. Das Mädchen Till. Für die Katz. Gitta. Roman um Eva.

**Zeitungen** (Besuche verbeten): Mitteldeutsche Nationalzeitung mit Gauausgaben. Hallische Nachrichten. Saale-Zeitung.

**Gaststätten:** Tucher-Bräu. Goldene Rose.

**Hotels:** Weltkugel. Goldene Kugel. Hotel Europa (3,50—6,00 RM.).

**Bemerkenswertes:** Wohnungen besorgt das Theater. Durchschnittspreis für 1 möbl. Zimmer 20—25 RM., für 2 möbl. Zimmer 35—40 RM., mit Küche oder Kochgelegenheit 40 60 RM. Mittagstisch 0,90 –1,30 RM. Lebensmittel- und Kohlenpreise normal.

**Reichstheaterkammer · Fachschaft Bühne:** A r b e i t s a u s s c h u ß : Fred Kersten-Kirchhoff, Obm. Heinz Hill-Tanner, Obm.-Stellv. Carl Friedrich Sadofsky, Schriftw. Kurt Zwarg, Kassenw. Lisa Siemon, Vertrauensd. — 75 Mitglieder der Reichstheaterkammer.

N i c h t e n g a g i e r t a b e r a n g e s c h l o s s e n : Agnes Lett.

V e r t r a u e n s m ä n n e r : Ernst Härtel, Heinz Hill-Tanner, Carmen Moog, Hanns Mühlinghaus.

# Hamburg, I. Hamburgische Staatsoper und Philharmonisches Staatsorchester.

Dammtorstraße.
(Fernspr. General-Intendanz u. Kasse Sammelnr. 348944.)
Geschäftsstunden von 10 Uhr bis Schluß der Aufführung.

(1 700 000 Einw. Sonderklasse d. Reichsbesoldungsordnung. Das Th. faßt über 1800 Pers. Die Hamburger Oper wurde am 2. Januar 1678 eröffnet. Das jetzige Gebäude wurde am 3. Mai 1827 unter der Direktion von Friedrich Ludwig Schmidt und Karl August Lebrun eröffnet, 1873/74 geschlossen und am 16. September 1874 nach dem Umbau unter Dir. B. Pollini wieder eröffnet, vom Sommer 1925 bis Herbst 1926 von den Architekten Distel und Grubitz, Hamburg, und Prof. Adolf Linnebach, München, nach den neuesten Erfahrungen der Bühnenbautechnik wiederum umgebaut und am 26. Sept. 1926 eröffnet. Im Sommer 1934, 1935, 1937 u. 1938 wurden nochmals erhebliche Verbesserungen durchgeführt. Stromart: Bühne und Zuschauerraum Drehstrom, 220/380 Volt; übrige Räume Wechselstrom, 110 Volt. Spielzeit: Ganzjährig mit 6 Wochen bezahltem Urlaub.)

Reichsprogadandaamt: Gau Hamburg, Sitz Hamburg.
Landesleiter d. RThK.: Gau Hamburg, Sitz Hamburg.
Zuständiges Bezirks-Schiedsgericht: IV Hamburg.
Gemeinnützige Anstalten: Es besteht eine eigene Pensionskasse.
Besucherorganisation: NS.-Gemeinschaft „KdF.".

**Eigentümer und Rechtsträger:** Hamburgische Staatsoper A.-G.

**Zuschüsse:** Die Hansestadt Hamburg deckt den Fehlbetrag.

**General-Intendanz:** Heinrich K. Strohm, Gen.-Intend. d. Hamburg. Staatsoper u. d. Philharm. Staatsorchesters, Godeffroystr. 8 (Fernspr. 348944), führt die ges. Leitung.

Sprechstunden: Dienstag u. Freitag von 19 bis 19½ Uhr.

Alle Zuschriften nur an die General-Intendanz, Hamburg 36 (ohne persönliche Anschrift). Briefe an die Privatanschrift erleiden Verzögerung. — Für unaufgefordert eingesandte Manuskripte wird eine Gewähr nicht übernommen.

**Verwaltungsdirektor d. Staatsoper u. d. Philh. Staatsorch.:** Albert Ruch, Heimhuder Str. 15 (Fernspr. 443272).

**Künstl. Betriebsbüro:** Karl Werckshagen, persönl. Referent des Gen.-Intend., Werderstr. 7 (Fernspr. 557621), zugl. Schriftl. d. „Programms der Hbg. Staatsoper".

Doppelvorstellungen finden im allg. jeden Sonntag statt; Abstecher nicht.

**Aufsichtsrat:** Vorsitzer: Staatsrat Dr. Becker, Stellv.: Senator Dr. Nieland.

**Bühnenvorstände** (Anzahl 8): Spielleit.: Gen.-Intend. Heinrich K. Ströhm (s. Gen.-Intend.). Oscar Fritz Schuh, Mittelweg 19 (Fernspr. 445354), Oberspiell. Intend. Rudolf Zindler a. G. Stefan Beinl, Moorweidenstr. 9 (Fernspr. 442554), Abendspiell. — Bühnenbildn.: Wilhelm Reinking, Isequai 5 (Fernspr. 524306). Gerd Richter, Inselstraße 37 (Fernspr. 520980). — Leit. d. Tanzgr.: Helga Swedlund, Harvestehuder Weg 24 (Fernspr. 554718). Assist.: Käthe Hoppe, Johnsallee 60 (Fernspr. 448914).

**Musikvorstände** (Anzahl 12): Gen.-Musdir.: Hamb. Gen.-Musdir. (f. Oper u. Konzert) Eugen Jochum, Staatskpllm., Alt-Gr.Flottbeck, Claus-Groth-Str. 52. — Stellv. d. Gen-Musdir. i. d. Op.: Dr. Hans Schmidt-Isserstedt, Staatskpllm., Harvestehuder Weg 24. — Kapellmeister: Karl Gotthardt, Magdalenenstr. 28 (Fernspr. 445590). Richard Richter, Oberstr. 102. Dr. Ludwig Schmitt de Giorgi (zugl. Dramat. u. Leit. d. mus. Vorbereitung), Mittelweg 31 (Fernspr. 557741). Wilh. Brückner-Rüggeberg, Werderstr. 5 (Fernspr. 558227). Chordir.: Max Thurn, Isestr. 55 (Fernspr. 533459). Assist.: Otto Franze, Beim Erdkamp 1, Korrep. — Repetitoren: Ernst Haack, Feldbrunnenstr. 25 (Fernspr. 444890). Robert Kuppelwieser, Boardinghouse (Fernspr. 431101). Walter Martin, Grindelallee 83 (Fernspr. 447561). Tanzkpllm. u. Rep.: Günter Hertel, Dillstr. 13 (Fernspr. 443793).

**Techn. Vorstände** (Anzahl 12): Techn. Direktor: Dipl.-Ing. Walther Unruh, Klosterallee 40 (Fernspr. 557677). — Assist.: Walther

Rothe, Heimhuder Str. 6 (Fernspr. 443465). Lieselotte Wohlenberg, Kanzleiangest., Schrötteringksweg 8. — Karl Hahn, Betriebsinspekt., Wellingsb., Eschenweg 31. Max Ailinger, Bühneninspekt., Bogenstr. 49. Wilh. Amian, Belinspekt., Pfennigsbusch 26. Christian Schefe, Belm., Alsterdorf, Aurikelstieg 17. Hermann Meyer, Werkstättenleiter, Eppendorfer Baum 5. Richard Dwinger, Vorst. d. Malersaals, Elbgaustr. 75. Jonny Schwormstedt, Thm., Dehnheide 38. Willy Burmeister, Altona-Hochkamp, Friedensweg 10, u. Else v. Pein, Freiligrathstr. 8, Obergewandinspekt.

**Kanzleien** (Anzahl 28): Generalintendanz u. künstl. Betriebskanzlei: Dora Mantzow, pers. Sekr. d. Gen.-Intend., Ostmarkstraße 6 (Fernspr. 551967). Martha Helms, Sekr., Grindelberg 44. Hermine Waschmann, Thieleng. 2. — Verwaltung: Helene Stech, Sekr., Eilbecker Weg 79. Hugo Meyer, Registr., Eilbecker Weg 29. — Buchhaltung u. Rendantur: Henry Lindloh, Prok., Auenstr. 36. Paul Metke, I. Buchh., Fuhlsb., Niedernstegen 17. Friedl. Meins, Buchh., Heidberg 48 (Fernspr. 521051, App. 153). August Meyer, Berne, Moschlauer Kamp 51. Gertrud Jetzkewitz, Rothenb.-Chaussee 91 (Fernspr. 553886). Eva Jentzen, Vereinsstr. 47. — Platzmietenstelle: Rudolf Stein, Leit., Am Elisabethgehölz 11. Frida Herfurth, Griesstr. 25. Friedel Hoffmann, Claudiusstr. 12. Elisabeth Raht, Sievekingsallee 4. Johanna Weithardt, ABC-Str. 6. — Bibliotheksverwaltung: Adolf Fricke, Eppendorfer Weg 73. — Kasse: Ludwig Renziehausen, I. Kass., Bismarckstraße 96 (Fernspr. 558719). Heinrich Schack, Efeuweg 38. Hildegard Sternberg, Efeuweg 59. Else Fesel, Gärtnerstr. 23. — Zentrale: Walter Scholle, Vorst., Langenhorn, Rodenkampsweg 166. John Ambrosat, Kajen 41. Wilhelm Hardt, Danziger Str. 57. Paul Hesse, Armgartstr. 18. Max Hoppe, Eimsbütteler Marktpl. 10. Hans Kuhlmann, Thdien., Ifflandstraße 38. — Fernsprechzentrale: Helene Jahnens, Krayenkamp 13.

Die Platzmietenstelle, die Buchhaltung und Rendantur sowie die Registratur befinden sich in besonderem Gebäude Große Theaterstr. 33.

**Hausinspektion** (Anzahl 1): Albert Jenckel, Hausinspekt., Vogelsweg 79 (Fernspr. 246294).

**Bühnenaufseher** (Anzahl 1): Paul Hesse.

**Theaterärzte:** Prof. Dr. J. Hegener, Klopstockstr. 26. Prof. Willy Holzmann, An der Alster 63. Dr. Wilh. Lochmann, Methfesselstr. 57. Zahnarzt Dr. Jos. Bollkämper, Valentinskamp 90.

**Ehrenmitglied:** Kammers. Max Lohfing, Tesdorpfstr. 13.

## Darstellende Mitglieder.

Herren (Anzahl 21): *Josef Degler, Goernestr. 47 (Fernspr. 520415). Guido Diemer (s. Spielw.). *Johannes Drath, Kl. Fontenay 2 (Fernspr. 446675).. *Ferdinand Frantz, Werderstr. 9 (Fernspr. 556137). Karl Friedrich, Moorweidenstr. 2 (Fernspr. 442875). *Josef Groenen, Opitzstr. 2 (Fernspr. 525966). Paul Hackland, Grindelhof 78. *Theo Herrmann, Alsterterrasse 10 a (Fernspr. 444992). *Hans Hotter, Isestr. 115 (Fernspr. 524372). Julius Katona, Hochallee 24 (Fernspr. 553345). Peter Klein, Klosterallee 16 (Fernspr. 557705). *Carl Kronenberg, Wiesendamm 154 (Fernspr. 524045). *Max Lohfing (s. Ehrenmitglied (a. G.). *Peter Markwort, Isestr. 35 (Fernspr. 530640). Georg Müller, Alsterchaussee 9 (Fernspr. 442565). Gustav Neidlinger, Alsterdorfer Str. 379 (Fernspr. 598246). Thorkild Noval, Flottbecker Chaussee 137 (Fernspr. 427815). Siegmund Roth, Blumenau 30 (Fernspr. 255874). *Joachim Sattler, Hagenau 71, Ernst Schwarz, Wiesendamm 128. Hermann Siegel, Seilerstr. 3 (Fernspr. 429307).

Damen (Anzahl 17): *Claire Autenrieth, Hagedornstr. 31 (Fernspr. 555830). Lisa Bischof, Schlüterstr. 2 (Fernspr. 445093). *Hertha Faust, Alt-Othm., Sievekingsweg 10 (Fernspr. 492977). *Martha Fuchs (a. G.), Irmgard Gerz, Eichenstr. 66 (Fernspr. 557128). Hedy Gura, Esplanade 40.

*Gusta Hammer, Rothenbaumchaussee 26 (Fernspr. 443580). Irma Handler, Abendrothsweg 30 (Fernspr. 530509). ErnaHelbeck, Bursfelde. Lisa Jungkind, Hofweg 42 (Fernspr. 224122). *Ilse Koegel, Ralph-Barberadt-Straße 41 (Fernspr. 597898). *Gertrud Rünger (a. G.). *Erna Schlüter (a. G.). *Margarete Teschemacher (a. G.). Helene Werth, Rothenbaum-Chaussee 183 (Fernspr. 448060). *Martina Wulf, Hansastr. 67 (Fernspr. 556262). Charlotte Wolski, Mittelweg 151 (Fernspr. 444817).

(Die mit * Bezeichneten sind städt. Kammersänger bzw. Kammersängerinnen.)

**Spielwarte und Einhelferinnen** (Anzahl 5): Paul Engelhardt, Rappstraße 16, Adolf Steffen, Kolonaden 44-46, u. Guido Diemer, Sierichstraße 136, Spielw. Frieda Schmidt, Hmb.-Borstel, Kornweg 17, u. Lisa Schnell, Schlüterstr. 2, Einh.

**Tanzgruppe** (Anzahl 25): Leit.: Helga Swedlund (s. Tanzm.). — Solotänz.: Karl Jäger ⚔, Tesdorpfstr. 3. Edgar v. Pelchrzim, Esplanade Nr. 39. Irmgard Guse, Koopstr. 16. Käthe Hoppe, Johnsallee 60. — Tänzer und Tänzerinnen: Adolf Domeyer, Pestalozzistr. 7a. Gerd Praast, Eppendorferbaum 16. Rudolf Zerbe, Colonaden 3. Barbara Bohraus, Magdalenenstr. 16. Paula Brass, Johnsallee 57. Gisela Buchholz, Kl. Schäferkampf 25. Hilde V. Büttner, Schlüterstr. 77. Elisabeth Dreesen, Klosterallee 30. Christa Goedecke, Alsterterrasse 11. Renate Guntermann-Boebel, Hochallee 67. Helga Hohnroth, Kluckstr. 20. Lore Hollenbach, Diagonalstr. 13. Selma Kuhn, Bahrenfelder Chaussee 160. Gabriele Merck, Heimhuder Str. 35. Brigit Schmidt, Wandsb.-Waldstr. 12. Hannelore Standtke, Lenhartzstr. 15. Edith Völcker, Leipziger Str. 17. Viola Wahlen, Adolf-Hitler-Str. 16a. Annegret Zinner, Haynstr. 44.

**Chorleitung:** Max Thurn (s. Musikvorst.).

**Chormitglieder:** Herren (Anzahl 31): I. Tenor: Willi Baltz ⚔, Schwalbenplatz 3. Erich Block, Rückertstr. 46. P. R. Bodewig ⚔, Schanzenstr. 23. Johannes Enderlein, Beim Schlump 54. Albert Jönsson, Sieveking sallee 36. Albert Ludwig, Koppel 92. Walter Ottma, Grindelallee 39. Karl Rumpf, Mittelweg 26. Robert Schössow, Altstädtertwiete 2. Hermann Schröder, Wandsb., Hinschenfelder Str. 4. Albert Vieth, Ostmarkstr. 6. II. Tenor: Viktor Basten, Behnstr. 1. Heinz Jost, Wrangelstr. 14. Herbert Landwer, Stübeheide 142. Robert Plückebaum, Fruchtallee 121. Carl Rühl, Dohlenweg 26. Alexander Schneider, Grindelberg 9a. Erich Zimmermann, Boßdorfstr. 4. I. Baß: Hermann Bollmann, Bieberstr. 3. Heinz Dieckhoff, Rappstr. 16. Martin Schramm, Kehrwieder 12. Fritz Schulz, Markstr. 1 Willy Schwarze, Martin-Luther-Str. 29. Josef Wuttke, Schlüterstr. 62. II. Baß: Matthäus Klein, Kl. Schäferkamp 24. Gustav Rieke, Kl. Schäferkamp 36. Heinrich Scheffer, Glashüttenstr. 116. Wilhelm Schmieding, Binderstr. 24. Franz Tömmler, Kieler Str. 55. Josef Vetter, Alte Rabenstr. 8. Heinrich Wüllner, Grindelallee 12.

Damen Anzahl 32): I. Sopran: Margarete Bremer, Armgartstr. 10. Margarete Gumtow, Berliner Tor 22. Hertha Hüsing, Dillstr. 9. Gerda Lancaster, Grindelallee 68. Ilse Lucas, Grindelhof 19. Vera Meyer, Ostmarkstraße 6. Helene Rütten, Hochallee 23. Gertrud Vieweg, Beneckestr. 28. Erna Wendler, Rutschbahn 10. Elsa Wessel, Dillstr. 13. II. Sopran: Meta Hecht, Poolstr. 31. Gertrude Mildner, Grindelallee 115. Ilselore Münnich, Rothenbaumchaussee 17. Meta Pförtner, Bogenstr. 22. Vera Schacht, Mühlendamm 94, Cilly Schramm-Kohl, Grindelweg 16. Sybille Stöffl, Hansastr. 63. Edith Witteborn, Eppendorfer Weg 201. I. Alt: Margarete Barmann, Altona, Reichenstraße 23. Hertha Bröhldieck, Kaiser-Wilhelm- Str. 73. Lotte Heimsoth, Eimsbüttler Marktplatz 2. Ingeborg Jacobs, Heinrich-Dreckmann-Str. 21. Lilly Küster, Emilienstr. 1. Sophie Röttgen, Kleiststr. 2. II. Alt: Gertrud Eitner, Bundesweg 6. Rohtraut Feldmann, Klosterallee 31. Paula Fischer, Alt.-Bahrenfeld, Brahmsstr. 108. Karla Koltz, Ahrensburger Str. 32. Edeltraut Kray, Grindelberg 44. Senta Mirtsch, Mittelweg 16. Erna Oelckers, Alsterglacis 5. Grete Schütt-Nern, Alt-Bahrenfeld, Brahmsstr 106.

**Sonderchor:** 20 Damen, 40 Herren. **Statisterie:** 20 Damen, 80 Herren.

**Philharmonisches Staatsorchester** (138 Mitgl.):

**Generalintendant:** Heinrich K. Strohm.
**Generalmusikdirektor:** Staatskpllm. Eugen Jochum.
**Verwaltungsdirektor:** Albert Ruch.

**Orchesterinspektor:** Franz Otto, Probsteier Str. 13 (Fernspr. 287987).
**Orchesterkanzlei:** Bertha Wagner, Mettlerkampsweg 2.
**Orchestervorstand:** Carl Lange, Othmarschen, Olshausenstr. 2 Fritz Winkel, Fruchtalle 28.

Konzertmeister: Wilfried Hanke (I.), Rudolf Prick, Ottomar Borwitzky, Adolf Kagerer. I. Violinen: *Max Groschopp, *Hans Petersen, *Max Wedderien, *Paul Bornkessel, *Georg von Deyen, *Carl Lange (s. Vorst.). *Reinhold Heinrich, *Arnold Hellberg, *Hans Möller, *Heinrich Bühling, *Alfred Wunderlich, *Max Klein, *Franz Bosch, *Karl Buddenbaum, *Otto Rühr, *Willy Deppe, *Gustav Facklam, *Arnold Heß, *Herbert Jischa, Heinz Hardt, Reinhold Koeppel. II. Violinen: *Willy Stahl, *Karl Schindler, *Fritz Winkel (s. Vorst.), *Gustav Brandt, *Erich Wraske, *Johannes Rieckmann, *Arthur Gaedke, Hermann Dreyer, *Rudolf Köhler, *Otto Schulz, *Wilhelm Schwarten, *Kurt Burgarth, *Josef Summer, *Robert Friedemann, Gerhard Petritt, Adolf Drechsler. Bratschen: Fritz Lang, Kurt Heinemann, *August Langbein, *Ludwig Schaubs, *Julius Möller, *Wilhelm Arndt, *Karl Narbe, *Otto Naundorf. *Kurt Buggert, *Hans Grauer-Carstensen, *Hugo Winter, *Johannes Nissen, *Ferdinand Eichler, *Victor Kuntze. Celli: Bernhard Günther (Solocellist), Helmut Dost, Bruno Seeßelberg, *Herm. Weißbach, *Max Petasch, *Bernh. Borjes, *Carlos de Freitas, *Walter Graul, *Rudolf Schildbach, *Emil Franze, *Wolfgang Krüger, *Erwin Grützbach. Bässe: *Erich Laudel, *Hugo Neumann, *Albert Schachtschabel, *Bernhard Martini, *Alfred Griesbach, *Richard Rose, *Heinrich Hennings, *Hermann Bartels, *Fritz Müller, *Michael Kraft. Harfe: *Dore Giesenregen. Emmy Schaaf. Flöten: *Hans Brinckmann, *Johannes Lorenz, Gerhard Otto, *Georg Stolte, *Louis Knöbber, *Alfred Schäning, Hans Bauer. Oboen: **August Gäbel, *Albert Reinhardt, *Max Körner, *Carl Meißner, *Helmuth Kohl, Bruno Böttger. Klarinette: **Richard Gräfe, *Bruno Wenzlaff, *Hugo Stöckigt, *Otto Niepel, *Wilhelm Hähner, *Arthur Scheunemann, *Karl Jankowski Fagott: *Karl Franke, *Christian Weber, *Heinrich Emmel, *Karl Henze, *Werner Schneider, *Erich Gruhle. Hörner: **Albert Döscher, Kurt Richter, *Herbert Rhode. *Ernst Koch, *Adolf Buhl, *Wilhelm Runge, *Hans Westermann, *Paul Krüger, *Friedrich Schmidt, Paul Witz. Trompete: *Carl Weißgerber, *Alfons Gediga, *Carl Neumann, Jean Strohband, *Richard Schäfer, *Friedrich Grampe. Posaune: *Arthur Laubichler, *Franz Otto (s. Vorst.), *Heinrich Schmitz, *Paul Meisen, *Willy Spandau, *Paul Weder, Arthur Laubichler jr. Tuba: *Hans Barth, *Emil Hüner. Pauke: *Reinhold Grundmann, *Alfred Stemmler. Schlagzeug: *Hans Albrecht, *Fritz Goetzke, *Max Dams, *Ernst Menzel. Orchesterdiener: Louis Hiesener, Oscar Mävers, Robert Jacob, Georg Manzau.

Die mit * Bezeichneten sind städt. Kammermusiker, die mit ** Bezeichneten sind städt. Kammervirtuosen.

**Technische Bühnenvorstände** (Anzahl 12), **technische Mitglieder** (Anzahl 241):

Techn Oberleitung: Dipl.-Ing. Walther Unruh (s. techn. Vorst.). W. Rothe, Assist. 1 Kanzleiangest.

Bühnenbetrieb: Karl Hahn, Betr.-Inspekt. Max Ailinger, Bühneninspekt. J. Schwormstedt, Thm. Heinrich Schüttler u. Rudolf Klevenow, stellv. Thm. Friedrich Bütow, Schuppen- u. Fahrm., Heußweg 79a. 5 Vorarbeiter, 40 Bühnenarbeiter, 2 Schauerwächter. Emil Stoerzer, Hamm, Döhnerstr. 24b, Maschm. m. 5 Maschinisten u. 3 Schlossern. 1 Bühnen-Putzfrau.

Beleuchtung: Wilhelm Amian, Belinspekt Christian Schefe, Belm. Paul Rahse, Oberbel., Mozartstr. 54. 10 Bel.

Geräteverwaltung: Carl Kayser, Obergeräteverw. u. Waffenm., Fruchtallee 1. 3 Geräteverwalter.

Tapezierwerkstatt: Carl Lux, Leiter d. Tapez.-Werkst., Güntherstr. 94. 1 Tischl., 3 Dek.

Hauspersonal: Albert Jenckel, Hausinspektor, Nagelsweg 79. Hans Vollhardt, Kastell. 5 Portiers, 4 Nachtwächter, 2 Hausdiener, 11 Putzfrauen, 2 Heizer, 16 Billetteure, 4 Logenschließerinnen u 25 Garderobenfrauen

Herrengarderobe: W. Burmeister, Gewandinspekt., Hochkamp, Friedensweg 10. Jul. Böhner, Magazinverw., Hamburg, Martin-Luther-Str. 7a. 12 Schneid. u. Ankleid., 1 Schneiderin, 1 Schuhmacher, 7 Hilfsankleider.

Damengarderobe: Else v. Pein, Gewandinspekt., Freiligrathstr. 8. Else Volkmann, Zuschneid., Beim Schlump 28a, Haus 5. 10 Schneid. u. Ankleid., 2 Wäscher., 1 Plätterin, 1 Stickerin, 5 Hilfsankleid.

Friseure: Josef Vojta, Cheffris., Rentzelstr. 14. 5 Friseure u. 3 Friseusen, 1 Aushilfsfris.

Theaterwerkstätten: Hbg. 13, Binderstr. 23 (Tel. 348944).
Werkstättenleiter: Hermann Meyer, Eppendorfer Baum 5. Heinrich Ochsenfarth, Inventarführer, Niendorf, Groß-Borsteler-Str. 5.
Malersaal: Richard Dwinger, Vorst. d. Malersaals. Hermann Schlüschen, I. Mal., 1 Maler, 3 Geh., 1 Lehrling, 3 Nähfrauen.
Tischlerei: Walter Eigbrecht, Tischlerm., Diederichstr. 10. 9 Geh.
Kascheur: Hans Bauer u. 1 Geh.
Kraftwagenführer: Georg Grahn u. Otto Peuker.
**Hamburger Zeitungen** (Besuche verbeten): Hamburger Fremdenblatt. Hamburger Anzeiger. Mittagsblatt. Hamburger Tageblatt. Altonaer Tageblatt. Altonaer Nachrichten. Blätter für Kunst und Kultur.
**Gasthöfe:** Vier Jahreszeiten (Neuer Jungfernstieg). Esplanade-Hotel. Hotel Atlantic. Alsterhof. Streits Hotel (Jungfernstieg). Europäischer Hof. Continental. Lloyd. Reichshof.
**Gemeinnützige Anstalten:** Pensionskasse der Hamb. Staatsoper: Vorsitzender: Dir. Albert Ruch. Vorstand: Josef Degler, Carl Gotthardt, Theo Herrmann, Adolf Fricke, Carl Rühl, Adolf Deltschaft. — Sterbekasse der Theater der Hansestadt Hamburg: Adolf Deltschaft, I. Vors. Henry Lindloh, Schrift- u. Rechnungsf. Walter Scholle, Kass.
**Reichstheaterkammer — Fachschaft Bühne:** Arbeitsausschuß: Josef Degler, Obm. u. stellv. Landesl. Hermann Siegel, Obm.-Stellv., Kassenw. u. Schriftf. Adolf Fricke, Dir. Albert Ruch, Helga Swedlund, Karl Hahn, Hertha Hüsing, Albert Vieth, Heinrich Scheffer u. Paula Braß.
Vertrauensmänner: Adolf Deltschaft, Betriebsobm. Herm. Siegel, Karl Hahn, Helga Swedlund, Willy Baltz. Ersatzleute: Adolf Fricke, Jonny Schwormstedt.

## II. Staatliches Schauspielhaus in Hamburg. Kirchenallee 39/41.

(Fernspr. Sammelnummer 244251.) Geschäftsstunden von 9½ bis 14 und 18½ bis 22 Uhr.
(Das Theater wurde 1900 erbaut, am 15. September 1900 eröffnet, im Sommer 1934 erneuert und faßt 1848 Personen. Stromart: Drehstrom. Betriebsspannung: 220 Volt. Verträge ganzjährig. Spielzeit: 1. September 1939 bis 30. Juni 1940 mit 4 Wochen bezahltem Urlaub.)

Reichspropagandaamt: Gau Hamburg, Sitz Hamburg.
Landesleiter d. RThK.: Gau Hamburg, Sitz Hamburg.
Zuständiges Bezirks-Schiedsgericht: IV Hamburg.

**Eigentümer:** Deutsches Schauspielhaus A.-G. Vors. d. Aufsichtsrats Senator v. Allwörden; stellvertr. Vors.: Staatssekr. Ahrens.
**Rechtsträger:** Neue Schauspielhaus Ges. m. b. H.
**Pächter:** Neue Schauspielhaus G. m. b. H. Mitglieder d. Aufsichtsrats: Staatsrat Dr. Becker (Vors.). Staatssekr. Ahrens (stellv. Vors.). Senator Dr. Nieland. Geschäftsf.: Staatsrat Karl Wüstenhagen.
**Betriebsführung:** Das Theater wird in gemeinnütziger Form betrieben.
**Intendanz:** Intend. Staatsrat Karl Wüstenhagen führt die ges. künstl. u. geschäftl. Oberleitung.
Doppelvorstellungen und Abstecher finden statt.
**Bühnenvorstände** (Anzahl 14): Dr. Gerhard Bünte, Klosterallee 37 (Fernspr. 553402). Otto Burger, Papenhuder Str. 3 (Fernspr. 254715). Günter Haenel, i. Th. z. erfr. Staatssch. Robert Meyn, Ralph-Baberadt-Straße 41 (Fernspr. 597898), u. Heinz Stieda, Overbeckstr. 3 (Fernspr. 220849), Spiell. Hans Henkel, Hilfsspiell., Edgar-Roß-Str. 19. — Dramaturgie: Henry Flebbe, Dramat. u. verantw. f. d. Inhalt d. „Rampe". Meckelburgsweg 3 (Fernspr. 388802). Dr. Curt Michell, Dramat., Papenhuder Str. 45/47 (Fernspr. 223983). — Bühnenbildner: Karl Gröning, Mittelweg 10 (Fernspr. 447684). Heinz Hoffmann, Isestr. 57 (Fernsprech. 531408). Prof. Cesar Klein u. Caspar Neher (a. G.). Erich Schüler, Assist. Lola Rogge, Tanzm., Tesdorpfstr. 13 (Fernspr. 226238).
**Kapellmeister** (Anzahl 1): Max Krohn, Hofweg 7 (Fernspr. 220720).
**Verwaltungsabteilung** (Anzahl 15): Künstl. Betriebskanzlei: Walther Fr. Peters, Leit. d. künstl. Betriebskanzlei, Blumenau 36. Dorothea Jensen, Sekr. d. Int., Papenhuder Str. 56. Anni Klug, Graumanns-

weg 64 u. Georg Mayer, Wandsbecker Chaussee 162 (Fernspr. 266964), Sekr. Bruno Schwandt, Anmeld. u. Bibl., Grootsruhe 1, part. Adolf Moysen, Thdien., Hasselbrookstr. 117. — Rendantur: Theodor Kühl, Rend., Wandsbeck, Fridastr. 3 (Fernspr. 286564). Johannes Heitmann, Klaus-Groth-Str. 112, u. Olga Kakosch, Griesstr. 87 (Fernspr. 254966), Buchh. — Kasse: Clara Reichenbach, Farmsen, Neusuhrenland 148. Platzmietenkanzlei: Wilhelmine u. Margarete Kuhlmann, Koppel 20. — Hausinspektion: Karl Riesenbrodt, Hausinspekt., Borgesch 9. Franz Schulze u. Karl Radtke, Kastell.

**Theaterarzt:** Prof. Dr. med. P. R. Biemann, Oberalteuallee 60 (Fernspr. 230927).

**Rechtsbeistände:** Dr. Nikolaus Darboven u. Dr. Robert Soltau, Neuer Wall 69.

**Ehrenmitglieder** (Anzahl 2): *F* Martha Hachmann-Zipser, Gottschedstraße 14 (Fernspr. 525051). Gerhart Hauptmann.

## Darstellende Mitglieder.

Herren (Anzahl 26): Herbert Bleckmann, Schrötteringksweg 14 (Fernspr. 222951). Erik Brädt, Lange Reihe 83 (Fernspr. 248314). Dr. Gerhard Bünte (s. Spiell.). Rainer Eggemann ⚔, Graumannsweg 48, Pens. Wildrandt (Fernspr. 253362). Heinrich Fürst, Frauental 13 (Fernspr. 554909). Helmuth Gmelin, Hofweg 45 (Fernspr. 221689). Heini Göbel, Finkenau 29 (Fernspr. 235339). Hans Gotthold, Armgartstr. 22 (Fernspr. 255730). Staatssch. Willy Grill, Weidenallee 27. Werner Hinz (a. G.). Conrad Holstein, Marienthaler Str. 43. Franz Kreidemann, Griesstr. 36 (Fernspr. 262803). Georg Mark, Schwanenwik 29 (Fernspr. 235187). Eduard Marks, Goßlerstr. 69 (Fernspr. 531979). Staatssch. Robert Meyn (s. Spiell.). Dr. Curt Michell (s. Dramat.). Stig von Nauckhoff, An der Alster 26 (Fernspr.249214). Erich Rauschert, Wandsbek, Wandsbeker Reichsstr. 74 (Fernspr. 287450). Carl Sartory, Wandsbeker Chaussee 169 (Fernspr. 266400). Paul Schwaiger, Marienthaler Str. 39 (Fernspr. 262452). Heinz Stieda (s. Spiell.). Gert Tellkampf, Schrammsweg 8. Hans von Uslar, Barcastr. 8 (Fernspr. 254368). Staatssch. Fritz Wagner, Schäferkampsallee 45 (Fernspr. 553915). Konrad Wagner, Oberstr. 91 (Fernspr. 444795). Staatssch. Karl Wüstenhagen (s. Intend.).

Damen (Anzahl 17): Staatssch. Ehmi Bessel, i. Th. z. erfr. Lotte Brackebusch, Johnsallee 20 (Fernspr. 442722). Staatssch. Elly Burgmer, Carlstr. 18 (Fernspr. 224250). Eva Fiebig, Hansastr. 38 (Fernspr. 552624). Traute Haarmann, Schrötteringksweg 2 (Fernspr. 221486). Staatssch. Martha Hachmann-Zipser (s. Ehrenmitgl.). Waltraut Herbster, Mundsburgerdamm 40 (Fernspr. 233195). Lia Lange, Immenhof 37 (Fernspr. 220370). Staatssch. Emmi Percy, Papenhuder Str. 40 (Fernspr. 221084). Magda Maria Peter, Uhlenhorster Weg 51 (Fernspr. 225629). Margrit Reber, Leipziger Str. 7a (Fernspr. 224879). Martha Rehr, Drögestr. 3. Liselotte Sieck, Hansastr. 38 (Fernspr. 552624). Erica Schramm, Abendrothsweg 32 (Fernspr. 532498). Liselotte Schreiner, i, Th. z. erfr. Lotte Voigt-Wichmann, Goethestr. 18a (Fernspr. 222120). Maria Wimmer, Heimhuder Str. 29a (Fernspr. 445924).

**Spielwarte und Einhelferinnen** (Anzahl 4): Carl Brock, Hbg.-Alt., Eimsbüttler Str. 58, u. Hans Henkel (s. Hilfsspiell.), Spielw. Anna Reinsdorf, St. Georg-Kirchhof 5, u. Lotte Ries, Lauenburger Str. 18, Einh.

Kinderrollen: Friedel Blasius u. Karl-Heinz Schwandt.

**Schauspielchor** (wirken auch in kleinen Rollen mit): Herren (Anzahl 4): Willy Pfeiffer, Gustav Stutzbach, Hans Thode, Charles Zschoppe.

Damen (Anzahl 4): Ellen Groth, Emmy Knüppel, Hertha Köhler-Ludwig, Henny Zschoppe.

**Orchester** (7 Mitgl.): Jonny Anders, Vollert Christiansen, Ferd. Dreyer, Carl Hoyer, Hugo Lorenz, Friedrich Lubert, Ewald Steiner.

**Techn. Bühnenvorstände** (Anzahl 4). **techn. Mitglieder** (Anzahl 65): Otto Möhrstedt, techn. Oberinspekt., Barmb. Str. 159 (Fernspr.: 520683). John

Benthien. Großhaidestr. 20. Chr. Schott, Bethesdastr. 37. Belinspekt. m. 5 Geh. Rudolf Kalsow u. Fritz Schulze. Thm. m. 21 Geh. Max Beck, Wilh. Bartels u. E. Turbahn, Mal. m. 3 Geh. Albert Fritz, Gewandmvorst. m. 6 Geh. August Erdmann, Gewandmagazinverw. Hermann Kreutz, Waffenm. m. 1 Geh. Emil Poluschinski, Geräteverw. m. 1 Geh. Bertha Voß, Gewandm. m. 4 Geh. Alfred Schulze, Magazinverw. m. 3 Geh. Bernh. Schardt, Tischl. m. 6 Geh. Wilh. Bunnenberg, Tapez. m. 3 Geh.

**Neuheiten:** Die sechste Frau. Die Prinzipalin. Der Gigant.

**Gemeinnützige Anstalten:** Pensionsanstalt des Deutschen Schauspielhauses, gegr. 1. September 1901. Verwaltungsrat: Senator John v. Berenberg-Goßler, Botschafter a. D., Dr. Kurt Siemers, Staatsrat Karl Wüstenhagen, Staatssch. Robert Meyn, Staatsschausp. Fritz Wagner, Hugo Lorenz, Charles Zschoppe, Carl Sartory.

**Schauspielschule des Staatlichen Schauspielhauses** (staatl. konzess.) siehe Rubrik Theaterschulen.

**Reichstheaterkammer — Fachschaft Bühne:** Arbeitsausschuß: Staatsschausp. Fritz Wagner, Obm.

Nichtengagiert, aber angeschlossen: Gertrud Berry, Eva Bischoff, Lotte Ebert, Ilse Kaminski, Emmi Rotte-Radeck, Lilly Schwaiger-Hoerle, Chr. v. Stahl.

Vertrauensmänner: Gustav Ley, Franz Wegner, Carl Sartory, John Benthien.

## III. Thalia-Theater. Alstertor 2.

(Fernspr. Verwaltung 326670, Kasse 327360, f. ausw. Gespräche 326720).
Geschäftsstunden von 10 bis 16 Uhr.

(Das Theater wurde 1912 erbaut, am 31. August 1912 eröffnet und faßt 1332 Personen.
Stromart: Wechselstrom. Betriebsspannung: 220 Volt.
Spielzeit: 28. September 1939 bis 4. Juli 1940; Verträge ganzjährig.)

Reichspropagandaamt: Gau Hamburg, Sitz Hamburg.
Landesleiter d. RThK.: Gau Hamburg, Sitz Hamburg.
Zuständiges Bezirks-Schiedsgericht: IV Hamburg.
Besucherorganisation: NS.-Gemeinschaft „KdF." mit etwa 19 000 Mitgl.

**Eigentümer:** Thalia-Theater G. m. b. H.

**Pächter und Rechtsträger:** Thalia-Kammerspiele G. m. b. H.

**Betriebsführung:** Das Theater wird vom Pächter in gemeinnütziger Form betrieben.

**Zuschüsse** durch den Hamburgischen Staat.

**Verwaltungsbehörde:** Staatsrat Dr. Becker.

**Leitung:** Staatsschauspieldir. Paul Mundorf, Alsterglacis 6, führt die gesamte künstl. Leitung. Staatssch. Ernst Leudesdorff, Leipziger Straße 23 (Fernspr. 226297), führt die gesamte geschäftl. Leitung.

Doppelvorstellungen finden statt.

**Bühnenvorstände** (Anzahl 7): Dr. Hans Weißbach, Chefdramat. u. I. Spiell., Magdalenenstr. 16 (Fernspr. 443435). Albert Dambek, Dramat. u. Spiell., Schmilinskystr. 39. Heinz Klevenow, Roggenkamp 8 (Fernspr. 232624), Helmut Krauß, Schrötteringksweg 11 (Fernspr. 222679), u. Carlheinz Schroth, Adr. i. Th. z. erfr., Spiell. Fritz Brauer, Bühnenbildn., Steindamm 22 (Fernspr. 242619). Georg Wildhagen, Dramat.-Anw., Alt., Treskowpl. 3 (Fernspr. 424349).

**Musikvorstand** (Anzahl 1): Edmund von der Meden, musikal. Beirat u. Kpllm., Alsterkamp 43 (Fernspr. 444276).

**Verwaltung, Kasse usw.** (Anzahl 11): August Georg Iblher, Prok., Sievekingsallee 111 (Fernspr. 260396). Tilly Hinst, Geh.-Buchh., Alsterdorfer Str. 184 (Fernspr. 590757). Karl Broscheit, Buchh. u. Hauptkass., Rothenbaumchaussee 91 (Fernspr. 554029). Charlotte John, Dir.-Sekr., Lindenstraße 25. Wilhelm Franke, Rappstraße 3, Büroangestellte. *F* Edith Oehlmann, I. Kass., Schlüterstr. 22 (Fernspr. 447761). *F* Melitta Teyfel, II. Kass., Caspar-Voght-Str. 59 E (Fernspr. 268826). Rudolf Sander, I. Platzmietenkass., Alsterkamp 43 (Fernspr. 444616). Emil Raimund, II. Platzmietenkass., Obere Borgfelde 21 b (Fernspr. 250302). Gustav Messerschmidt, Büro-Angest., Hofweg 50 (Fernspr. 250302). *F* Josephine

Maybohm, Thdien., Lindenstr. 31. — Hausinspektion: Fritz Weinmeister: Oberinspekt., i. Th. z. erfr., mit 43 Schließ. u. Schließerinnen, 12 Putzfr., 3 Pförtn., 1 Nachtw., 2 Heizer.

**Theaterarzt:** Dr. Fritz Lange, Pferdemarkt 45.

**Rechtsbeistand:** Rechtsanwalt Oskar Bosselmann, Eppendorfer Landstraße 42.

**Ehrenmitglieder:** Hermann Bräuer, Staatsch. Ernst Leudesdorff, Willy Maertens.

## Darstellende Mitglieder.

Herren (Anzahl 27): Wolf Beneckendorff, Am Schulterblatt 26-36 (Boardinghaus des Westens), (Fernspr. 431101). Hermann Bräuer, Oben-Borgfelde 64 (Fernspr. 269820). Henry Bröckel (s. Spielw.). Egon Clauder, Horst-Wessel-Str. 49 c (Fernspr. 260424). Albert Dambek (s. Spiell.). Eduard Gerdts, Altstädter Str. 23. Walter Guberth, Am Schulterblatt 26-36, Boardinghaus des Westens (Fernspr. 431101). Günther Günthermann, Kirchenallee 23 (Fernspr. 240218). Eckart Hochdörfer, Lange Reihe 21. Hanns Huth ※, Hasselbrookstr. 27 (Fernspr. 254484). Heinrich Kamm. Tornesch, Holst., Friedrichstr. 3 (Fernspr. Ütersen 784). Heinz Klevenow u. Helmut Krauß (s. Spiell.). Adalbert Kriwat, Hbg.-Alt, Turnstraße 25 (Fernspr. 422322). Ernst Leudesdorff, Staatssch. (s. Dir.). Emil Lchkamp, Rothenbaum-Chaussee 145 (Fernspr. 557427). Otto Ernst Lundt, Johnsallee 37 (Fernspr. 447094). Willy Maertens, Heimhuder Str. 13 (Fernspr. 446760). Edmund von der Meden, Alsterkamp 43 (Fernspr. 444276). Karl Mühlberger (s. Spielw.). Reinhold Nietschmann, Mohlenhofstr. 7 (Fernspr. 336660). Walter Redlich, Grindelallee 116 Hellmuth Rudolph u. Carlheinz Schroth (s. Spiell.). Walter Wehner,, Colonnaden 3 (Fernspr. 345806). Erich Weiher, Gurlittstr. 21. Dr. Hans Weißbach (s. Spiell.).

Damen (Anzahl 10): *F* Dela Behren, Altstädter Str. 19 (Fernspr. 330260). *F* Waldtraut Fölß, i. Th. z. erfr. *F* Maria Karsten, Birkenau 2 (Fernspr. 225525). Ursula Kreuz, Papenhuder Str. 40 (Fernspr. 225829). *F* Elisabeth Lennartz, Altstädter Str. 19 (Fernspr. 330260). Ingeborg Leudesdorff, Leipziger Str. 23 (Fernspr. 226297). *F* Grete Mühlhan, Altstädterwiete 4. Charlotte Schellenberg, Andreasstr. 27 (Fernspr. 228953). Charlotte Thiele, i. Th. z. erfr. *F* Senta Wagemann, Mohlenhofstr. 1 (Fernspr. 334602 ).

**Spielwarte und Einhelferinnen** (Anzahl 4): Karl Mühlberger, I. Spielw., Fuhlentwiete 43 (Fernspr. 354279). Henry Bröckel, Spielw., Lübecker Str. 55 (Fernspr. 252018). Hella Borkowicz, Blücherstr. 6 (Fernsprech. 554926), u. Hedwig Edward, Fruchtallee 80-82, Einh.

**Techn. Bühnenvorstände** (Anzahl 8), **techn. Mitglieder** (Anzahl 46): Adolf Zotzmann, techn. Oberl., Hamb. 36, Klopstockstr. 8 (Fernspr. 442493). Otto Obenaus, Thm. m. 16 Geh. Otto Schillings, II. Thm. Wilhelm Hercksen, Belinspekt. m. 4 Geh. Carl Corneels Belm. Wilhelm Maul u. Albert Cordts, Seitenm. Hans Frank, Schnürm. Wilhelm Winkler, Maschm. m. 1 Geh. Franz Wany u. Gustav Zeppernick, Geräteverw. Otto Gröllmann, II. Bühnenbildn. u. Vorst. d. Malersaals m. 4 Geh. Carlheinz Albrecht u. Günther Behrens, Thmal. Franz Glaese, Tischl. m. 4 Geh. Kurt Ullrich, Tapez. Maria Lutz u. Fritz Draeger, Obergewandm., erst. m. 4, letzt. m. 3 Geh.

**Friseure:** Johann Kettner u. Lotte Schill. Thfris.

**Neuheiten:** E.: Karl III. und Anna von Österreich. Das goldene Dach. U.: Maria von Schottland. Aurora von Königsmarck.

**Reichstheaterkammer — Fachschaft Bühne:** Arbeitsausschuß: Helmut Krauß, Obm. Adalbert Kriwat, Obm.-Stellv. Eckart Hochdörfer, Schriftw. Hermann Bräuer, Kassenw. *F* Maria Karsten, Vertrauensd. — 51 Mitglieder der Reichstheaterkammer.

Nichtengagiert, aber angeschlossen: *F* Ingeborg Vollmer, Hans Schmitz.

Vertrauensmänner: Albert Cords, Hermann Bräuer, Tilly Hinst u. Franz Kayser.

# IV. Deutsches Volkstheater Hamburg-Altona.

Hinrich-Lohse-Straße 166. (Fernspr. Verwaltung 423075 u. 423710.)

Geschäftsstunden von 9½ bis 15 Uhr.

(Das Theater wurde 1874-1876 erbaut, am 20. Sept. 1876 eröffnet und faßt 900 Personen. Stromart: Gleich- und Wechselstrom. Betriebsspannung: 110 und 220 Volt. Spielzeit: Ganzjährig mit 5 Wochen bezahltem Urlaub.)

Reichspropagandaamt: Gau Hamburg, Sitz Hamburg.
Landesleiter d. RThK.: Gau Hamburg, Sitz Hamburg.
Zuständiges Bezirks-Schiedsgericht: IV Hamburg.

**Eigentümer:** Stadttheater A.-G.

**Pächter und Rechtsträger:** Hansestadt Hamburg.

**Betriebsführung:** Das Theater wird vom Pächter in gemeinnütziger Form betrieben.

**Zuschüsse:** Der Pächter zahlt einen festen Zuschuß.

**Verwaltungsbehörde:** Verwaltung für Kunst- und Kulturangelegenheiten und Verwaltung für wirtschaftliche Unternehmen.

**Intendanz:** Intend. Paul Legband, Hbg.-Hochkamp, Lothringer Straße 4 (Fernspr. 460560), führt die Oberspiell.

Doppelvorstellungen und Abstecher finden statt.

Abstecherorte: Neumünster, Elmshorn.

**Bühnenvorstände** (Anzahl 9): Dr. Hermann Weninger ⚔, Oberspiell. Alt., Roonstr. 106 (Fernspr. 424065). Hanns Fischer (m. d. Titel Oberspiell.), Weidenallee 45 (Fernspr. 433002). Hanns König ⚔, Spiell. u. Dramat., Alt., Goethestr. 10. Alfred Mendler, Alt., Roonstr. 88 (Fernspr. 424184), Willy Schweisguth, Hufnerwiete 6, u. Paul Thiele, Burggarten 5 (Fernspr. 250416), Spiell. Nina Tokumbet, Ausstattungswes. u. Bühnenbildn., Alt., Boardinghouse (Fernspr. 431101). Otto Marten, Werbeleit., Parkallee 1 (Fernspr. 448087). Hans Niedorf, Hilfsspiell. u. Hilfsdramat., Rellingen, Ehmschen 88.

**Musikvorstand** (Anzahl 1): Werner Rother, Kpllm., Neuer Pferdemarkt 14 (Fernspr. 432687).

**Verwaltung, Kasse usw.** (Anzahl 7): Herbert Winter, Verw.-Vorst., Alt., Augustenburger Str. 31 (Fernspr. 433621). Gertrud Kohl, Sekr. d. Intend., Alt., Hinrich-Lohse-Str. 249. Charlotte Grell, Alt., Hinrich-Lohse-Straße 220. Martha Diesel, Kass., Alt., Behnstr. 27 (Fernspr. 427120). Otto Müller-Hanno, Haus- u. Bühneninspekt., Alt., Gefionstr. 13 (Fernspr. 433193). Max Zotzmann, Hausm., Alt.. Lesserspassage 2. Jonny Winter, Jägerstr. 13, u. Paul Kaiser, Alt., Ungerstr. 11, Pförtn.

**Theaterarzt:** San.-Rat Dr. Vogler, Alt., Behnstr. 75.

**Ehrenmitglieder:** Ida Bauer. Hanns Fischer. Anna Meyerer.

## Darstellende Mitglieder.

Herren (Anzahl 21): Herbert Boehme (a. G.). Rudolf Dobersch. Alt, Brahmsstr. 10 (Fernspr. 424660). Hanns Fischer (s. Spiell.). Walter Klam, Hbg., Altstädtertwiete 4 (Fernspr. 330830). Eugen Klimm, Hbg. 33, Adolf-Hitler-Straße 10. Hanns König ⚔ (s. Spiell.). Richard Lauffen, Hbg. 13, Schlüterstr. 56. Hermann Lenschau, Hbg. 24, Mühlendamm 30. Kurt Lohbusch (s. Spielw.). Hans Mahnke, Alt., Hinrich-Lohse-Straße 257. Alfred Mendler (s. Spiell.). Otto Müller-Hanno, Alt., Gefionstraße 13 (Fernspr. 433193). Hans Proft (s. Spielw.). Gustav Römer-Hahn, Alt., Friedensallee 303 (Fernspr. 426712). Erich Schellow, Hbg. 13, Bornstr. 16 (Fernspr. 446165). Hans Schildt, Alt., Brahmsstr. 10 (Fernsprech. 424660). Willy Schweisguth (s. Spiell.). Franz Striepke, Hbg. 26, Bürgerweide 63. Wilhelm Walter, Alt, Flottbeker Chaussee 136 (Fernsprech. 429241). Kurt Weitkamp, Alt., Boardinghouse (Fernspr. 431101). Artur Wiesner, Alt., Friedensallee 277 (Fernspr. 423981).

Damen (Anzahl 11): Auguste Busch, Alt., Hohenzollernring 32 Fernsprech. 422690). Moje Forbach (a. G.) (s. Berlin XX). Grete Holtz (a. G.),

Blankenese, Strandweg 65 (Fernspr. 460945). Elsbeth Jäger, Alt., Präsident-Krahn-Str. 8. Maria Janke, Alt., Bornstr. 16 (Fernspr. 446165). Martha Leuze, Alt., Friedensallee 297 (Fernspr. 426040). Margret Militzer, Alt., Sommerhuder Str. 27. Anna Meyerer, Alt., Wielandstr. 14. Annemarie Schradiek, Alt., Roonstr. 102 (Fernspr. 424185). Ilse Wagner, Grindelhof 19 (Fernspr. 554406). Mary Werner, Alt., Roonstr. 84.

**Spielwarte und Einhelferinnen** (Anzahl 4): Hans Proft, Osterbeckstraße 111 (Fernspr. 234565), u. Kurt Lohbusch, Alt., Turnstr. 45, Spielw. Lotte Bartels, Koppel 26 (Fernspr. 240603), u. Maria Rothe, Alt., Friedensallee 257, Einh.

**Techn. Bühnenvorstände** (Anzahl 6), **techn. Mitglieder** (Anzahl 32): Rudolf Rathert ⚔, Hinrich-Lohse-Str. 206, techn. Leiter m. 13 Geh. Paul Thiele, Stellv. techn. Leiter (s. Spiell.). Willy Winter, Hbg., Jägerstr. 13, Thm. Otto Saß, Hbg., Schwenkestr. 8, Vorst. d. Malersaals m. 2 Geh. Henry Breßler ⚔, Alt., Behnstr. 27, Belinspekt. m. 2 Geh. Theo Breßler, stellv. Belinspekt. Wilhelm Simmersbach, Oberbel. Franz Rosenbach, Obergewandm. m. 4 Geh. Anna Greve, Alt., Immermannstr. 14, Gewandm. m. 1 Geh. Peter Königs, Geräteverw. Heinrich Petersen, Tischlerm. m. 2 Geh. Jonny Thomsen, Tapez.

**Friseure:** Friedrich Horst, Cheffris. m. 1 Geh.

**Neuheiten:** U.: Trockenkursus. E.: Rebellion um Preußen. Heirat nach der Hochzeit. Don Gil mit den grünen Hosen. Maccaroni. Der Kaiser von Portugalien. Hochzeitsreise ohne Mann. Das Mädchen Till. Baron Trenck der Pandur. Der Hochverräter.

**Reichstheaterkammer — Fachschaft Bühne:** Arbeitsausschuß: Otto Müller-Hanno, Obm. Wilhelm Walter, Obm.-Stellv. u. Kassenw. Willy Schweisguth, Schriftw. Mary Werner, Vertrauensd.

Nichtengagiert, aber angeschlossen: Franz Paul Adams. Emma Adams, Hanns Berthold, Paul Geißler, Richard Helsing, Else Legband, Senja Schweisguth.

Vertrauensmann: Otto Klaeger.

## V. Harburger Theater.

Hamb.-Harburg 1, Friedrich-Ludwig-Jahn-Straße 12.
(Fernspr. Verwaltung u. Kasse 374646.)
Geschäftsstunden von 9 bis 13 und 17 bis 20.30 Uhr.

(Das Theater wurde 1893 erbaut, am 23. März 1894 eröffnet und faßt 661 Personen. Stromart: Wechselstrom. Betriebsspannung: 220 Volt. Spielzeit: 6. September 1939 bis 30. April 1940. Bei Wiederverpflichtung 4 Monate Ueberbrückungsgage, 50%.)

Reichspropagandaamt: Gau Hamburg, Sitz Hamburg.
Landesleiter d. RThK.: Gau Hamburg, Sitz Hamburg.
Zuständiges Bezirks-Schiedsgericht: IV Hamburg.

**Eigentümer und Rechtsträger:** Gemeindeverwaltung der Hansestadt Hamburg.

**Betriebsführung:** Das Theater wird vom Eigentümer in gemeinnütziger Form betrieben.

**Zuschüsse:** Der Eigentümer zahlt einen festen Zuschuß.

**Verwaltungsbehörde:** Staatsrat Dr. Becker, Theaterdezernent.

**Intendanz:** Intend. Hermann Enderlein ⚔, Friedr.-Ludwig-Jahn-Straße 12 (Fernspr. 374646), führt die ges. künstl. u. organisat. Oberleitung.

Doppelvorstellungen und Abstecher finden statt.

Abstecherorte: Lüneburg (30 000), Stade (40 000), Uelzen (14 000), Hamburg-Wandsbek.

**Bühnenvorstände** (Anzahl 8): Rudolf Lauer, Spiell. d. Sch. u. Dramat., Adolf-Wagner-Str. 1. Emil Janson, Hoppenstedtstr. 22, u. Wilhelm Gröhl, Marienstr. 47, Spiell. d. L. u. Sch. Fritz Schrader, Oberspiell. d. Op. u. Optte., Damaschkestr. 2. Erich Domke, Spiell. d. Op., Femerlingstraße 26 Karl Kappel, Spiell. d. Optte., Konradstr. 9. Rudolf Moeschke, Bühnenbildn., Horst über Maschen. *F* Anny Werner, Tanzm., Friedrich-Ludw.-Jahn-Str. 12.

**Musikvorstände** (Anzahl 4): Josef Hager-Hajdu, Kpllm., Grindelallee 7 (Fernspr. 447315). Ludwig Wittmüller, Kpllm. u. Chordir., Adolf-Wagner-Str. 12. Ulrich Haverkampf, Korrep., Hoppenstedtstr. 36. Erich Mewes, Korrep. u. Tanzkpllm., Lindenstr. 78 b.

**Verwaltung, Kasse usw.** (Anzahl 5): Heinrich Lübbert, Stadtoberinspekt., Am Fuchsberg 6. Heinrich Krönke, Sekr., Hastedtstr. 7. Felix Bethe, Bibl., Marienstr. 23. Erich Neumann, Kass., Juliusstr. 4. Adolf Maas, Kontr., Denickestr. 2.

**Theaterarzt:** Dr. med. Erwin König.

**Rechtsbeistand:** Rechtsamt Hamburg.

## Darstellende Mitglieder.

**Schauspiel:** Herren (Anzahl 12): Willy Braunsdorf ⚔. Kurt Condé, Hamb., Repsoldstr. 49 (Fernspr. 245297). Peter Draht, Pestalozzistr. 4-5. Fred Falkenstein ⚔, Adolf.-v.-Elmhof 4. Hermann Götze, Wilstorfer Str. 6. Wilhelm Gröhl, Marienstr. 47. Heinz Günther, Hamb., Mittelweg 169. Emil Janson (s. Spiell.). Reinhard Kolldehoff,, Heimfelderstr. 18. Rudolf Lauer (s. Spiell.). Konrad Thoß (s. Op.). Josef Wageck, Neue Str. 40.

Damen (Anzahl 7): *F* Hedi Bohn, Hoppenstedtstr. 26. Hilde Kleinkemm, Eißendorfer Str. 72. Else Lorenz (s. Op.). Christine Mylius-Schnackenberg, Meyerstr. 3. *F* Erna Pfeifer-Reimers, Damaschkestr, 9 *F* Anny Werner (s. Tanzm.). Käthe Wintzer, Albersstr. 2.

**Oper und Operette:** Herren (Anzahl 11): Heinrich Bach, Hamb., Schmilinskistr. 92. Erich Domke (s. Spiell.). Peter Drath (s. Sch.). Fred Falkenstein (s .Sch.). Hermann Götze (s. Sch.). Wilhelm Gröhl (s. Sch.). Karl Kappel (s. Spiell.). Matthias Klein, Am Exerzierpl. 6. Franz Martin Rosenthal, Hamb., Roßausweg 31. Konrad Thoß, Bergstraße 28. Josef Wageck (s. Sch.).

Damen (Anzahl 6): Ilse Krause, Hamb., Kreppelinweg 20. Else Lorenz, Haakestr. 48. *F* Erna Pfeifer-Reimers (s. Sch.). Martha Plesch, Bremer Str. 67. Helena Wacker, Kasernenstr. 38. *F* Anny Werner (s. Tanzm.).

**Spielwarte und Einhelferinnen** (Anzahl 4): Adolf Böttrich, Spielw. d. Sch., Hamb., Durchschnitt 13. Johann Heberer, Spielw. d. Op., Friedrich-Naumann-Str. 6. *F* Veronika Mora, Einh. d. Sch., Maretstr.. 52. Anny Brändel, Einh. d. Op. u. Optte., Elisenstr. 67.

**Tanz** (9 Damen): Lilly Bodeson, Pestalozzistr. 4, Anneliese Bogon, Hamb.-Alt., Brahmstr. 10, Erika Brosin, Adolf-Wagner-Str. 16, Julia Cammin, Hamb.-Alt., Holstenpl. 5, Ursula Knittel, Am Exerzierpl. 6, Ursula Kuhn, Hamb., Armgartstr. 14, Lotte Paul, Hamb., Flotowstr. 13, Elly Sachinis, Hamb., Kloppstockstr. 16, Ursula Vogel, Am Exerzierpl. 6, Tänz.

**Chormitglieder:** Herren (Anzahl 7): I. Tenor: Carl Degenhardt, Bartelsstr. 1. Alwin Pauli, Staderstr. 56. Adolf Seifert. Hbg,. Lauenburger Straße 21. II. Tenor: Johannes Hackmack, Friedrich-Ludwig-Jahn-Str. 18a. I. Baß: Alfred Helmers, Hbg., Gärtnerstr. 20. Hermann Mertens, Haakestr. 4. II. Baß: Josef Zimmer, Hbg., Brahmsallee 11.

Damen (Anzahl 8): *F* Christel Balke- Lüneburg, Hbg., Hahnemannstr. 5. Sigrid Heyne, Hoppenstedtstr. 30. Rosl Wengert, Eißendorfer Str. 13. IL. Sopran: Thea Dietrich, Hbg., Brüderstr. 1. *F* Emmy Timmann, Hbg., Schanzenstraße 52. I. Alt: Paula Crames, Mühlenstr. 15. Anneliese Hanssen, Klosterallee 108. II. Alt: Ira Haucnschild, Hoppenstedtstr. 28.

**Orchester** (24 Mitgl.): I. Violine: Kurt Fricke, I. Konzertm.; Franz Bachner, II. Konzertm.; Carl Widmayer, Alfred Hennigs. II. Violine: Otto Götze, Eberhard Heimann. Bratsche: Louis Kühl, Adolf Köhler, Edmund Michalak. Cello: Paul Borgeest. Baß: August Gleide. Oboe: Richard Winter. Flöte: Paul Hansen, Ernst Westermann. Fagott: Hermann Klatt. Horn: Werner Drewing, Kurt Müller, Gustav Asmus. Trompete: Karl Felix, Heinrich Petermann. Posaune: Emil Traulsen, Wilhelm Ruschmeyer. Pauken: Ludwig Heins. Harfe: Thea Kröger.

**Techn. Bühnenvorstände** (Anzahl 3), **techn. Mitglieder** (Anzahl 18): Heinrich Schulz ⚔, Thm. m. 3 Geh. Christian Schmidt, Thmal. Alfred Koch, Schnürm. m. 2 Geh. Stephan Gillmeister, Belm. m. 1 Geh. Erich Hintz, Gewandm. m. 3 Geh. Juliane Demuth, Geräteverw. Hermann Tausch, Tischler m. 2 Geh. Ernst Jordan, Tapez. Ernst Rimkus, Heizer m. 1 Geh.

**Friseure:** Johs. Nölting, Thfris. m. 1 Geh.

**Neuheiten:** Sch.: Die Kreuznacht des Berthold Lenz. Seltsamer 5-Uhr-Tee. Hochzeit ohne Mann. Op.: Tobias Wunderlich. Optte.: Saison in Salzburg.

**Reichstheaterkammer — Fachschaft Bühne:** Arbeitsausschuß: Emil Janson, Obm. Rudolf Lauer, Obm.-Stellv. Wilhelm Gröhl, Schriftw. Hermann Götze, Kassenw. Alwin Pauli. Christel Balke-Lüneburg, Elly Sachin, Beis. Hedi Bohn, Vertrauensd. — 64 Mitglieder der Reichstheaterkammer.

Nichtengagiert, aber angeschlossen: Hanna Bauer, Magda Bode, Katja Dittmar, Emil Hoffmann, Charlotte Ilgner.

Vertrauensmänner: Emil Janson, Ludwig Heins, Alwin Pauli.

## VI. Ernst-Drucker-Theater. Spielbudenplatz 29/30.

(Fernspr. Verwaltung 427302.)
Geschäftsstunden von 9—14 Uhr.
(Das Theater wurde 1841 erbaut, im Mai 1841 eröffnet und faßt 938 Personen.
Stromart: Wechselstrom. Betriebsspannung: 220—230 Volt.
Spielzeit: Ganzjährig.)

Reichspropagandaamt: Gau Hamburg, Sitz Hamburg.
Landesleiter d. RThK.: Gau Hamburg, Sitz Hamburg.
Zuständiges Bezirks-Schiedsgericht: IV Hamburg.

**Eigentümer und Rechtsträger:** *F* Anna Simon.

**Betriebsführung:** Das Theater wird vom Eigentümer in gewerblicher Form betrieben.

**Direktion:** *F* Anna Simon, Hambg. 13, Isestr. 115 (Fernspr. 532805), führt die Oberspiell.

Doppelvorstellungen finden statt.

**Bühnenvorstände** (Anzahl 2): Willi Mang, Spiell. d. Sch. u. Dramat., Brigittenstr. 5. Hermann Indorf, Bühnenbildn., Lokstedt, Erlenstr. 4. Herbert Barfels, Tanzm., Johnsallee 60.

**Musikvorstand** (Anzahl 1): Eugen Claasen, I. Kpllm.

**Verwaltung, Kasse usw.** (Anzahl 4): Juliane Heyland, Bibl., u. Martin Heyland, Kass., Reichenstr. 14. Barthold Kühne, Inspekt., Brigittenstr. 5. Carl Liese, Orchdien., Schumacherstr. 48.

**Theaterarzt:** Dr. med. H. Wahlers, Wilhelminenstr. 4.

**Rechtsbeistand:** Rechtsanwalt W. Butenschön, Neuer Wall 73-75.

### Darstellende Mitglieder.

Herren (Anzahl 9): Ernst Budzinski, Rendsburger Str. 7. Albert Engels, Adolfstr. 33. Harry Lombard-Schroth, Horner Weg 107. Willi Mang (s. Spiell.). Georg Pahl, Rissen. Fritz Schmidt, Brigittenstr. 5. Otto Schröder, Rissen. Otto Thiermann, Brockmannsweg 1. Max Winter, Poppenbüttel.

Damen (Anzahl 9): Else Granzow, Rissen. Ilse Haack, Bramfelder Straße 84. Annemarie Herold, Gärtnerstr. 66. Else Kreidemann-Lindholm, Griesstr. 36. Adele Müller, Wilhelminenstr. 57. Hedy Schloßarek (s. Einh.). Grete Schnur, Unzerstr. 1. Irmgard Spitzer-Wolffgang, Gr. Roosenstr. 82. Tilly Weickert, Poppenbüttel.

**Spielwart und Einhelferin** (Anzahl 2): Hedy Schlossarek, Spielw. d. Sch., Wiesendamm 140. Else Junge, Einh. d. Sch., Reeperbahn 40.

**Orchester:** 6 Mitglieder. Flügel: Eugen Claasen, Kpllm. Saxophon u. Klarinette: Carl Liese. Violine: Henry Sievert, Konzertm. Violine u. Bandonium: Johann Emmerling. Trompete u. Baß: Otto Ely. Schlagzeug, Cello u. Posaune: Bernhard Sieck.

**Techn. Bühnenvorstände** (Anzahl 3), **techn. Mitglieder** (Anzahl 13): Richard Feuerhak, Maschm. m 1 Geh. Richard Lattmann, Thm. m. 4 Geh. Hermann Judorf, Thmal. Christian Pape, Schnürm. Herbert Harz, Belinspekt. Willi Saacke, Elektr. Emilie Hosmann, Obergewandm. Frieda Engels, Gewandm. Erna Richter, Geräteverw. August Schütt, Tischler.

**Friseur:** Gustav Schröder.

**Reichsthaterkammer — Fachschaft Bühne:** Arbeitsausschuß: Fritz Schmidt, Obm. Barthold Kühne, Obm.-Stellv Max Winter, Schriftw. — 22 Mitglieder der Reichstheaterkammer.

# VII. Hamburger Volksoper (Neues Operetten-Theater).

Am Millerntor 4. (Fernspr. Verwaltung 425756, Kasse 426006.)

Geschäftsstunden von 10 bis 13 Uhr.

(Das Theater wurde 1909 erbaut und faßt 1300 Personen. Stromart: Wechsel- und Gleichstrom. Betriebsspannung: 110 Volt.
Spielzeit: 1. September 1939 bis 30. April 1940 mit 3 Wochen bezahltem Urlaub.)

Reichspropagandaamt: Gau Hamburg, Sitz Hamburg.
Landesleiter d. RThK.: Gau Hamburg, Sitz Hamburg.
Zuständiges Bezirks-Schiedsgericht: IV Hamburg.

**Eigentümer:** Konzerthaus Hamburg G. m. b. H.
**Pächter und Rechtsträger:** Direktor Georg Syguda.
**Betriebsführung:** Das Theater wird vom Pächter in gewerblicher Form betrieben.
**Direktion:** Dir. Georg Syguda, Oberstr. 111 (Fernspr. 556017). führt die Oberspiell.
Doppelvorstellungen finden statt.
**Bühnenvorstände** (Anzahl 2): Eugen Hietel, Spiell. d. Optte., Annenstr. 7. Finn Thorsen, Bühnenbildn., Isestr. 96 (Fernspr. 524176).
**Musikvorstände** (Anzahl 2): Georg Bruno, I. Kpllm., Greflinger Str. 2. Bruno Saccur ※, II. Kpllm., Woldsenweg 13.
**Verwaltung, Kasse usw.** (Anzahl 7): Kurt Schrader, Verw.-Dir., Harrestr. 79 (Fernspr. 224530). Richard Roiko, Rekl.-Chef, Pfenningsbusch 37. Gertrud Ahlquist, Otterbeckallee 29, u. Martha Roiko, Pfenningsbusch 37, Kass. Hans Wichmann, Kontr., Jacobstr. 44. Johannes Schumann, Hausw., Eckernförder Str. 52. Dora Cartsens, Thdien., Alt., Gerichtsstr. 43.

### Darstellende Mitglieder.

Herren (Anzahl 5): Alfred Becker, Lenhartzstr. 37. Hans Grimm, Hütten 99. Eugen Hietel (s. Spiell). Fritz Stolpmann, Altona, Generalitzmann-Str. 195. Karl Waterstradt, Annenstr. 32.

Damen (Anzahl 6): Maria Kloth, Sierichstr. 162 a. Emmy Liebau, Woldsenweg 3. Magda Steiner, Altona Schulterblatt 26-36. Emilija Ziverts, Hagedornstr. 25. Angelika Basté, Beim Strohhause 50. Ilse Kuhnt, Altona, Schulterblatt 26-36.

**Spielwarte und Einhelferin** (Anzahl 3): August Effe, Sophienstr. 44, u. Bruno Mandt, Jägerstr. 29, Spielw. d. Optte. Theresia Hütgens, Einh. d. Optte., Altona, Juliusstr. 4.

**Tanz** (20 Damen): Hansi Fehd, Stellbergstr. 32, Aranka Fräßdorf u. Ottilie Fräßdorf, Gr.-Flottbek, Drögenkamp 5, Carola Graßdorf, Holstenwall 13, Eva Hillje, Rendsburger Str. 6, Helga Klusmann, Königstr. 25, Maria Lofink, Kl. Seilerstr. 4, Maria Mandt, Jägerstr. 29, Erna Polscher, Annenstr. 37, Anny Runge, Königstr. 25, Lieselotte Steger, Marienstr. 47, Hildegard Reckling, Frieda Siemoneit, Elfriede Weiner, Gertrud Wickert u. Lotte Zuanna, Eckernförder Str. 90, Tänz. Helma Lindemann, Ursula Martens u. Gisela Sperling, Elev.

**Chormitglieder:** Herren (Anzahl 9): Fritz Gehse, Königstr. 27-29. Karl Haase, Lambrechtsweg 18. Wilhelm Heyer ※. Helmut Laue, Ohsldorfer Str. 7. Max Prunnbauer, Schmachthägerstr. 7. Karl Richter, Seilerstr. 25. Willi Schmolt, Michaelistr. 15. Walter Schulz, Niendorfer Str. 58. Kurt Stolten, Grindelweg 3a.

Damen (Anzahl 10): *F* Frieda Albers, Alsterkrugchaussee 114. Lieselotte Berner u. Hedwig Boek, Eppendorfer Landstr. 89. Else Cordes, Lehmweg 39a. *F* Juliane Fleischmann, Seilerstr. 41a. Isabella Halder, Eppendorfer Landstr. 8. Else Krause, Annenstr. 32. Gretchen Molt, Alardusstr. 18. Siegrid Ricke, Kiefernstr. 52. *F* Adelheid Wichmann, Jacobstr. 44.

**Orchester:** 32 Mitglieder.

**Techn. Bühnenvorstände** (Anzahl 6), **techn. Mitglieder** (Anzahl 22): Erich Syguda, techn. Leiter. Heinrich Fricke Maschm. Cyrillus Burger, Thm. m. 8 Geh. Gustav Preuß, Thmal. Walter Affeld, Schnürm. Otto Harms, Beliinspekt. m. 6 Geh. Benedikt Metz, Elektr m. 8 Geh. Ludwig Müller, Ober-

gewandm. Ernst Possehl, Gewandm. Otto Beerbohm, Geräteverw. Hugo Schumann, Tischler m. 1 Geh.

**Friseure:** Alfred Uckert u. Claudine Stecher, Thfris.

**Gäste:** Erich Poremski. Fritz Lafontaine. Gertrude Baum-Gründig. Erica Drusovic.

**Neuheit:** Auf der grünen Wiese.

**Reichstheaterkammer — Fachschaft Bühne:** Arbeitsausschuß: Georg Bruno, Obm. Richard Roiko, Obm.-Stellv. u. Kassenw. Eugen Hietel, Schriftw. Adelheid Wichmann, Vertrauensd. — 35 Mitglieder der Reichstheaterkammer.

## VIII. Theater an der Reeperbahn. Spielbudenplatz 1-2. (Fernspr. 421309.)

Geschäftsstunden von 10 bis 20 Uhr.

(Das Theater faßt 1300 Personen. Stromart: Drehstrom. Betriebsspannung: 110 Volt. Spielzeit: 1. September 1939 bis 31. Juli 1940.)

Reichspropagandaamt: Gau Hamburg, Sitz Hamburg.
Landesleiter d. RThK.: Gau Hamburg, Sitz Hamburg.
Zuständiges Bezirks-Schiedsgericht: IV. Hamburg.

**Eigentümer:** Hamburger Staat.

**Pächter und Rechtsträger:** Dr. Hanns Walther Sattler.

**Direktion-** Dr. Hanns Walther Sattler, Parkalle 4-6 (Fernspr. 555912), führt die Oberspiell.

Doppelvorstellungen und Abstecher finden statt.

**Bühnenvorstände** (Anzahl 3): Josef Albrecht, Oberspiell. d. Optte., Beim grünen Jäger 24. Georg Karl Pohl, Chefdramat. u. Werbeleit., Eisenlohrsweg 6 (Fernspr. 532524). Wolfgang Hildebrandt, Bühnenbildn., i. Th. z. erfr.

**Musikvorstände** (Anzahl 2): Edwin Schumacher, Neuer Kamp 17, u. Ernst Aug. Greiter, Dammtorstr. 40 (Fernspr. 343321), Kpllm.

**Verwaltung, Kasse usw.** (Anzahl 8): Emma Basler, Verw.-Dir., Lehmweg 57. *F* Marta Jaeger, Sekr., Ole Enn 6. Hedwig Quittnat, Stenotyp., Seilerstr. 22. Alice Balster, Kass., Sülldorf, Sülldorfer Landstr. 152. Emil Lemburg, Kontr.-Inspekt., Amselstr. 8. Hugo Müller, Hausw., i. Th. z. erfr. Otto Leber, Orchdien., Martin-Luther-Str. 6. Arthur Grandeit, Thdien., i. Th. z. erfr.

**Rechtsbeistand:** Rechtsanw. Dr. Hoepfner, Hbg.-Wandsbeck, Schloßstraße.

### Darstellende Mitglieder.

Herren (Anzahl 9): Josef Albrecht, Beim grünen Jäger 24. Hans Eich (a. G.), Schulterblatt (Fernspr. 431101). Franz Felix (a. G.), Hofweg 7 (Fernspr. 225804). Otto Hattendorf ⚔, Fuhlentwiete 46. Peter Matthias (a. G.), Schulterblatt (Fernspr. 431101). Georg Niemann, Annenstraße 5. Albert Niesler, Wohlersallee 1 (Fernspr. 427023). Joachim Wigger, Am Felde 95 (Fernspr. 428819). Hans Witt, Rödingsmarkt 38.

Damen (Anzahl 5): Ilse Drabon, Marienthaler Str. 15. Trude Possehl, Humboldtstr. 75. *F* Hansi Rösle, Hammerlandstr. 52 (Fernspr. 269878). Lotte Weber (a. G.), Sternstr. 85. Mira Zupeuc a. G.)., Schulterblatt (Fernspr. 431101). *F* Hilde Kuntz (a. G.)., Feldstr. 54 (Fernsprech. 434325).

**Spielwart und Einhelferin** (Anzahl 2): Albert Niesler, Spielw. d. Optte., Wohlersallee 1 (Fernspr. 427023). Agnes Eggers, Einh., Feldstr. 53.

**Chormitglieder:** Herren (Anzahl 5): Georg Bluhm, Ferdinandstr. 14. August Heilbronner, Rutschbahn 26. Karl Laupheimer, Gärtnerstr. 72. Gustav Leesemann, Bachstr. 85. Henry Ohle, Methfesselstr. 92.

Damen (Anzahl 4): *F* Alexa v. Brandenstein, Fontenay 1 (Fernspr. 440917). Irene Runge, Amselstr. 3. Gretel Stolze, Seilerstr. 21. Henny Symalla, Juliusstr. 4.

**Orchester:** 24 Mitglieder.

**Techn. Bühnenvorstände u. techn. Mitglieder** (Anzahl 10): Erich Schrader, techn. Leiter. Wilhelm Steinwehe, Schnürm. Erich Grandeit, Thmal. Walter Willhöft, Belinspekt. m. 3 Geh. Gustav Tilly, Elektr. Carl Bell, Obergewandm. Rose Tisch, Gewandm. Hans Föllmer, Tischler. Max Hinkelmann, Tapez.

**Friseuse:** Käte Kettner, Thfris. m. 2 Geh.
**Gäste:** Johannes Heesters. Olga Tschechowa. Rotraut Richter.
**Neuheiten:** Der süßeste Schwindel der Welt. Sonnenstrahl im Hinterhof.
**Reichstheaterkammer — Fachschaft Bühne:** Arbeitsausschuß: Georg-Karl Pohl, Obm. Edwin Schumacher Obm.-Stellv. u. Schriftw. Gustav Leesemann, Kassenw. Agnes Eggers, Vertrauensd. — 25 Mitglieder der Reichstheaterkammer.
Nichtengagiert, aber angeschlossen: Walter Gise, Anna Niesler, Lucie Schumacher, Beatrice Watson.

## IX. Schiller-Oper Hamburg-Altona.

Amselstraße.
(Fernspr. Verwaltung 435346/47.)
(Das Theater faßt 1400 Personen. Stromart: Gleichstrom. Betriebsspannung: 220 Volt.)

**(s. Nachtrag.)**

## X. Freilichtbühne im Stadtpark (Sommerspielzeit der Hamburger Schaubühne).

Burggarten 5.
(Fernspr. 250116.)

(Das Theater wurde 1910 erbaut und faßt 3000 Personen.
Spielzeit: 10. Juni 1939 bis 31. August 1939, dann Betrieb eingestellt.)

Reichspropagandaamt: Gau Hamburg, Sitz Hamburg.
Landesleiter d. RThK.: Gau Hamburg, Sitz Hamburg.
Zuständiges Bezirks-Schiedsgericht: IV Hamburg.

**Eigentümer:** Die Stadt Hamburg.
**Pächter und Rechtsträger:** Paul Thiele.
**Betriebsführung:** Das Theater wird vom Pächter in gewerblicher Form betrieben.
**Zuschuß:** Reichsbund der deutschen Freilicht- u. Volksschauspiele.
**Direktion:** Paul Thiele, Hamburg 26, Burggarten 5, führte die Oberspiell.
Doppelvorstellungen fanden statt.
**Bühnenvorstand** (Anzahl 1): Kurt Lang, Spiell. d. L.
**Verwaltung** (Anzahl 1): Erich Heldt, Verw.-Dir.

### Darstellende Mitglieder.

Herren (Anzahl 10): Gustav Alexander (s. Spielw.). Hans Brendgens. Ernst Hagemann. Erich Heldt. Karl Heinz Kruse. Kurt Lang (s. Spiell.). Robert Lürig. Ernst Schröder. Erich Stelmeke. Paul Thiele (s. Dir.).
Damen (Anzahl 7): Else Fischer. Dolly Hardt. Gertrud Kanisch. Eugenie Koppenhöfer. Annegreth Lerche. Gertrud Paech. Maria Schweizer.
**Spielwart und Einhelferin** (Anzahl 2): Gustav Alexander, Spielw. Emilie Teichmann, Einh.
**Techn. Bühnenvorstände u. techn. Mitglieder** (Anzahl 3): Karl Schulz, Thm. m. 3 Geh. Ernst Fischer, Belinspekt. m. 1 Geh.
**Friseur:** Johann Kettner, Thfris. m. 1 Geh.

## XI. Gastspieldirektion F. Käthe v. Stahl.

**(Personalverzeichnis bis zur Drucklegung nicht eingegangen.)**

## XII. VIII. Edda-Spiele.

Wellingsbütteler Landstraße 207.
**Leitung:** Erich Raventos.

## XIII. Gastspieldirektion Albert Scheuer.

Hamburg-Altona-Stellingen.
(Die Darsteller werden von Fall zu Fall verpflichtet.)

# Hanau a. Main, I. Stadttheater.

Erbprinz-Wilhelm-Anlage 2. (Fernspr. Verwaltung u. Kasse 2369.)

Geschäftsstunden von 9 bis 13 und 15½ bis 19 Uhr.

(40 000 Einwohner. Ortsklasse A der Reichsbesoldungsordnung. Das Theater wurde am 22. Dezember 1768 eröffnet und faßt 518 Personen. Stromart: Drehstrom. Betriebsspannung: 220 Volt. Spielzeit: 4. September 1939 bis 18. April 1940.)

Reichspropagandaamt: Gau Hessen-Nassau, Sitz Frankfurt a. M.
Landesleiter d. RThK.: Gau Hessen-Nassau, Sitz Frankfurt a. M.
Zuständiges Bezirks-Schiedsgericht: III Frankfurt a. M.
Besucherorganisation: NS.-Gemeinschaft „KdF." mit etwa 1700 Mitgl.

**Eigentümer:** Die Stadt.

**Rechtsträger:** Der Oberbürgermeister der Stadt Hanau.

**Betriebsführung:** Das Theater wird vom Eigentümer in gemeinnütziger Form betrieben.

**Zuschüsse:** Der Eigentümer übernimmt den Fehlbetrag.

**Verwaltungsbehörde:** Dezernent Bürgerm. Junker.

**Intendanz:** Intend. Fritz Kranz ⚔, Hainstr. 15, führte die Oberspiell.; zugl. Intend. d. Sommertheaters in Hanau am Main.

Doppelvorstellungen und Abstecher finden statt.

Abstecherorte: Aschaffenburg (40 000), Offenbach a. M. (85 000), Bad Homburg v. d. H. (18 000), Gelnhausen (6000), Bad Orb (6000).

**Bühnenvorstände** (Anzahl 6): Hans Möbes, Stellv. d. Intend., Oberspiell. d. Sch., Rückertstr. 12. Walter B. Tuebben, Spiell. d. Op. (s. Kpllm.). Alfred Tichy, Spiell. d. Optte., Langstr. 25 Rolf Meerfeld, Dramat. u. Spiell., Krämerstr. 26. Walter Gondolf, Bühnenbildn., Hopfenstr. 32. Ursula Richter, Tanzm., Karlstr. 8.

**Musikvorstände** (Anzahl 4): Walter B. Tuebben, musikal. Oberleit. u. I. Kpllm., Landwehr 7. Alfred Fürch, II. Kpllm. u. Chorl., Mühltorweg 1. Ernst Fienbork ⚔, Korrep. Richard Stenger, Korrep., Schnurstr. 21.

**Verwaltung, Kasse usw.** (Anzahl 6): Heinrich Heusohn ⚔, Stellv. d. Intend. i. geschäftl. Angel., Verw.-Vorst., Heraeusstr. 7. Johannes Poetsch, stellv. Verw.-Vorst., Philippsruher Allee 2. Gertrud Kröcher, Sekr., Leipziger Str. 9. Annita Weigler, Körnerstr. 9, u .Friedl Staudt, Aschaffenburg, Stadtth., Kass. Philipp Färber, Hausw., Im Bangert 2-4.

**Theaterarzt:** Dr. Koch. **Rechtsbeistand:** Dr. Rehm.

## Darstellende Mitglieder.

**Schauspiel:** Herren (Anzahl 11): Jean Blank ⚔, Hafenpl. 6. Josef Gurk, Hindenburg-Anlage 47. Friedrich Hauffe ⚔. Kurt Hiller, Römerstraße 5. Franz Kaltenbach ⚔ (s. Spielw.). Norbert Kammil, Rosenstr. 24. Rolf Meerfeld (s. Dramat.). Hans Möbes (s. Spiell.). Johannes Poetsch (s. Verw.). Willy Rubien, Römerstr. 3. Theo Stachels, Rosenstr. 24.

Damen (Anzahl 5): Anna Brenken, Krämerstr. 22 (Fernspr. 4009). Trude Lommatzsch, Schloßstr. 1. Christl Pfeil, Hindenburganlage 12. Luise Prasser, Jahnstr. 27. Sigrid Wüstenhagen, Hauptbahnhofstr. 12.

**Oper und Operette:** Herren (Anzahl 8): Robert Amann, Sternstr. 1. Heinrich Asper, Steinheimer Str. 38. Peter Bormann ⚔, Wilhelmsbad 8. Fritz Grumann, Paradepl. 7. Willy Lenninger, Jahnstr. 4. Markus Nohe, Bangertstr. 12. Alfred Tichy (s. Spiell.). Josef van Wersch, Heraeusstraße 14.

Damen (Anzahl 5): Ellen Brant, Hospitalstr. 30 (Fernspr. 2665). Helga Hell, Rhönstr. 15. Erna Kreuter, Frankf. Landstr. 20. Elena May, Bangertstr. 2. Esther Mühlbauer, Hirschstr. 10.

**Spielwarte und Einhelferinnen** (Anzahl 5): Franz Kaltenbach ⚔, Spielw. d. Sch., Frankfurter Str. 18. Friedrich Voß, Krämerstr. 22, u. Heinrich Appel, Marköbeler Str. 26, Spielw. d. Op.. *F* Hede Schliemann, Einh. d. Sch., Marköbeler Str. 26. Rudi Redl, Einh. d. Op., Yorkstr. 23.

**Tanz** (5 Damen): Ursula Richter (s. Tanzm.). Gretel Deparade. Hirschstr. 10, Ilse Piasecki, Wilhelmsbad 6, Elisa Ullrich, Rhönstr. 15. Ruth Weisenfeld, Römerstr. 3, Tänz.

Kinderrollen: Rudi Stichel.

**Chormitglieder:** Herren (Anzahl 6): I. Tenor: Ludwig Schilling, Johann Schreiber. II. Tenor: Willy Macek. I. Baß: Heinrich Appel (s. Spielw.), Willi Donnecker. II. Baß: Heinrich Mark.

Damen (Anzahl 6): I. Sopran: Ilse Grosse-Tätsbo, Trude Hörning. II. Sopran: Maria Langhorst. I. Alt: Emilie Lumpe, Edith Schild. II. Alt: Martha Heilemann.

**Orchester** (21 Mitgl.): I. Violine: Helmut Fienbork, Konzertm. Franz Barthowiak. Hans Thoss ⚔, Heinrich Häuser. II. Violine: Otto Ullerich. Anni Schwab. Bratsche: Richard Stenger. Cello: Georg Kestler. Baß: Artur Arend ⚔, Wilhelm Krüger. Flöte: Hans Jaerschky. Oboe: Heinz Brückner. Klarinette: Stephan Kramss, Adam Rodemich. Fagott: Hermann Wack. Horn: Gustav Lohrenz, Albert Peters. Trompete: Peter Schäfer, Willi Lenz. Posaune: Eduard Goedeke ⚔, Erwin Mohr. Harfe: Hedwig Robe. Schlagzeug: Johannes Kleinschmidt.

**Techn. Bühnenvorstände** (Anzahl 4), **techn. Mitglieder** (Anzahl 17): Karl Müller, Thm. m. 6 Geh. Heinrich Weber ⚔, Thmal. m. 1 Geh. Karl Wallenfang, Beleuchtgsinspekt. Hans Wißwasser, Elektr. Edith Lippold, Obergewandm. August Dinter, Gewandm. m. 2 Geh. Gottfried Haberkorn, Geräteverw. Philipp Euler u. Gottfr. Heusohn, Tischler. Hans Kullmann ⚔, Tapez.

**Friseure: Alfons Müller, Thfris. m. 2 Geh.**

**Zeitungen** (Besuche verbeten): Hanauer Anzeiger. Hanauer Rundschau. Frankfurter Volksblatt.

**Gaststätten:** Stadtgarten. Gasthaus zur Sonne. Gaststätte Mohr. Gasthaus zum weißen Ochsen. Gasthaus zur Karthaune. Theatercafé. Café Beilstein. Café Morhardt. Café Pannot.

**Hotels:** Hotel Adler (4 RM.). Hotel Riesen (3 RM.). Hotel Lindenhof (3 RM.).

**Bemerkenswertes:** Durchschnittspreis für 1 möbl. Zimmer 25 RM., für 2 möbl. Zimmer 30—35 RM., mit Küche oder Kochgelegenheit etwa 40 RM. Volle Verpflegung 80 RM. Mittagstisch 80 Pf. Lebensmittel- und Kohlenpreise normal.

**Reichstheaterkammer — Fachschaft Bühne:** Arbeitsausschuß: Kurt Hiller, Obm. Johannes Poetsch, Schriftw. u. Kassenw. Jean Blank u. Alfred Tichy, Beis. Anna Brenken, Vertrauensd. — 58 Mitglieder der Reichstheaterkammer.

Vertrauensmänner: Kurt Hiller, Heinrich Appel, Karl Müller, Willy Lenz.

*

### Sommerspielzeit des Stadttheaters Hanau.

Abstecherorte: Aschaffenburg (40 000), Bad Homburg (18 000), Oberursel (12 000), Bad Orb (6000), Offenbach (85 000).

**Leitung, Bühnenvorstände, Verwaltung, darstellende Mitglieder** usw. s. Hanau I. Außerdem verpflichtet: Gretel Carpentier.

## Hannover, I. u. II. Städt. Bühnen.

| **I. Opernhaus,** Adolf-Hitler-Platz 17. | **II. Schauspielhaus,** Hildesheimer Str. 229. |
|---|---|

(Fernspr. Sammelnummer 52171. Postscheckkonto Hannover 11145.)

(473 600 Einwohner. Ortsklasse A der Reichsbesoldungsordnung.
Das Opernhaus wurde 1847—51 erbaut, am 1. September 1852 eröffnet u. faßt 1700 Pers.
Das Schauspielhaus wurde 1910/11 erbaut, am 15. Mai 1911 eröffnet u. faßt 1000 Pers.
Stromarten: Bühne u. Zuschauerraum Gleichstrom. Betriebsspannung: 220 Volt.
Hausbeleuchtung: Drehstrom. Betriebsspannung: 3 × 190 Volt mit Nulleiter.
Spielzeit: Ganzjährig mit etwa 9 Wochen bezahltem Urlaub.)

Reichspropagandaamt: Gau Hannover-Süd, Sitz Hannover.
Landesleiter d. RThK.: Gau Hannover-Süd. Sitz Hannover.
Zuständiges Bezirks-Schiedsgericht: I Berlin.
Besucherorganisationen: NS.-Kulturgemeinde in der NSG. „KdF." mit etwa 26 000 Mitgl. Veranstaltungsring der HJ. mit etwa 5000 Teilnehmern.

Doppelvorstellungen finden statt.

**Eigentümer:** Hauptstadt Hannover.

**Rechtsträger:** Der Oberbürgermeister.

**Betriebsführung:** Das Theater wird vom Eigentümer in gemeinnütziger Form betrieben.

**Zuschüsse:** Der Eigentümer übernimmt den Fehlbetrag.

**Leitung der Oper:** Intend. Prof. Rudolf Krasselt, Heinrichstr. 36 (Fernspr. 39478).

**Leitung des Schauspiels:** Intend. Ratsherr Alfons Pape, Kaulbachstraße 6 (Fernspr. 56670).

**Geschäftliche Leitung:** Dir. Wilhelm Katz, Viktor-Lutze-Allee 19 (Fernspr. 85898).

**Bühnenvorstände** (Anzahl 9): Oper: Dr. Hans Winckelmann, Oberspiell., Wiesenstr. 20 (Fernspr. durch die Zentrale der Städt. Bühnen). Georg Wambach, Spiell. u. Dramat., Böhmerstr. 33 (Fernspr. durch die Zentrale der Städt. Bühnen). — Schauspiel: Oberspiell. Adolf Meyer-Bruhns, Am Taubenfelde 6. Staatssch. Hans Ebert (Ehrenmitgl. d. Landesth. Oldenburg), Wiesenstr. 22 (Fernspr. 80331), Staatssch. Max Gaede, Oesterleystr. 4 (Fernspr. 82055), Staatssch. Hugo Rudolph, Ferd.-Wallbrecht-Str. 20 (Fernspr. 65812), Kurt Sellnick, Lenbachstr. 75 (Fernspr. 52171), u. Hermann Stelter, Patjestr. 8 (Fernspr. 85153), Spiell. — Tanzgruppe: *F* Alice Zickler, Tanzm., Königstr. 47 (Fernspr. 26615.)

**Musikvorstände** (Anzahl 8): Arno Grau, I. Kpllm., Papenstieg 19 (Fernspr. 84688). Arnold Quennet, II. Kpllm., Hildesheimer Str. 203 (Fernspr. 82202). Siegbert Mees, Kpllm. d. Sch., Albert-Niemann-Str. 5. Kurt Gatzmann, Chordir., Dortmunder Str. 15. Max Peters, Hildesheimer Straße 237 (Fernspr. 82319). Eberhard Strickert, Klopstockstr. 27, u. Werner Knopf, Fraunhofer Str. 5 (Fernspr. 65625), Solorep. Erwin Grosse, Tanzkorrep., Ottostr. 9.

**Verwaltung** (Anzahl 17): Kanzlei: August Drabe, Stadtamtm., Schaufelder Str. 33. Wilhelm Homann, Stadtinspekt., Podbielskistr. 100. Elisabeth Beusch, Oberstadtsekr., Knochenhauerstr. 55. Fritz Emmelmann, Thsekr., Kl. Düwelstr. 21. Otto Schumacher, Stadtsekr., Dorotheenstr. 30. Emilie Rudolph, Kirchröder Str. 72 C, Carmen Blauel, De-Haen-Pl. 9. Stadtsekr. Fritz Bauche, Stadtass., Friesenstr. 9. Hanna Frie, Alte Celler Heerstr. 62, u. Else Wemhöner, Schubertstr. 5, Stenotyp., Irene Großkopf, Bürogeh., Goseriede 4. — Hauptkasse: Wilhelm Behrens, Wolfstr. 11, u. Leonhard Stürwald, Gretchenstr. 44, Stadtinspekt. — Eintrittskartenkassen: Elisabeth Petersen, Stadtassist., Rückertstraße 7. *F* Regina zum Felde, Kass., Braunschweiger Str. 8. Erna Blume, Am Schneiderberg 25 B, u. Elisabeth Schram, Bandelstr. 1, Hilfskass.

**Hausverwaltung** (Anzahl 116): Fritz Grandke, Hausinspekt., Adolf-Hitler-Pl. 17. Albert Heine, Hausm. d. Opernh., Rustpl. 7. Walter Schultz, Hausm. d. Schauspielh., Hildesheimer Str. 229. Felix Reuß, Bürogeh., Bleichenstraße 5. August Paul, Seilerstraße 29. Friedrich Dietrich, Podbielskistr. 269, Pförtn. Ernst Küster, Berckhusenstr. 48. Willi Rühmkorf, Wielandstr. 8, u. Wilhelm Schaddach, Elisenstr. 57, Thwarte. Karl Bölle, Pförtn. i. Schauspielh., Am kleinen Felde 30. 18 Hausarbeiter, 29 Kartenprüfer u. Schließer. 59 Kleiderablagefrauen u. Reinigungsfrauen.

**Technische Leitung** (Anzahl 1): Friedrich Kranich, Obermasch.-Dir., Ellernstr. 17.

**Bühnenausstattungswesen** (Anzahl 2): Kurt Söhnlein, I. Bühnenbildn., Oesterleystr. 6. Erwin Weiglsperger, II. Bühnenbildn., Gredelfeldstr. 31.

**Leitung der Gewandabteilung:** Theodor Lankers, Gewand-Oberinspekt., Karl-Peters-Pl. 2.

**Theaterarzt:** Dr. Albrecht, Rühlmannstr. 5.

## Oper.

### Darstellende Mitglieder.

Herren (Anzahl 15): Josef Correck, Kammers., Heuerstr. 43 (Fernsprech. 85774). Alfred Frey, Rembrandtstr. 3 (Fernspr. 61412). Otto Fuchs, Scharnhorstsir. 15 (Fernspr. 39671). Carl Hauß, Kammers., Wallmodenstr. 32 (Fernspr. 56421). Curt Huxdorf, Podbielskistr. 34 (Fernsprech. 60434). Otto Köhler, Tiestestr. 6 (Fernspr. 81824). Reiner Minten, Böhmerstr. 19 (Fernspr. 85251). Wilhelm Patsche, Am Grasweg 5 (Fernsprech. 84882). Hans Schenke, Eichstr. 42 (Fernspr. 37957). Willy Schöneweiß Sallstr. 94. Konrad Siegmund, Geibelstr. 4 A. Albert Weikenmeier, Höltystr. 15 (Fernspr. 84254). Paul Wiesendanger, Gellertstraße 7 (Fernspr. 37818). Willy Wissiak, Kammers., Leisewitzstr. 2 (Fernspr. 20102). Anton Zbik, Altenbekener Damm 85 (Fernspr. 83766).

G. f. d. Spielz.: Toni Weiler.

Damen (Anzahl 12): Maria Engel, Kammers., Uhlhornstr. 10 (Fernsprech. 57077). Erna Fahrig, Eichstr. 6 (Fernspr. 38283). *F* Anita Gura, Röntgenstr. 4 (Fernspr. 65222). Grete Kraiger, Bödekerstr. 62 (Fernspr. 60756). Else Land, Gneiststr. 5 (Fernspr. 22957). Emmy Loose, Lemförder Str. 8 (Fernspr. 82673). *F* Hilde Oldenburg, Hunäusstr. 6 (Fernspr. 61650). *F* Gertrud Schmidt-Gerlach, Koblenzer Str. 36 (Fernsprech. 82303). *F* Hilde Singenstreu, Kammers., Scharnhorststr. 15 (Fernsprech. 39671). *F* Milly Stolle, Grünewaldstr. 47 (Fernspr. 64647). *F* Elisabeth Wende, Bandelstr. 23 (Fernspr. 85279). *F* Walburga Zirkenbach, Aegidiendamm 9.

**Spielwarte und Einhelfer** (Anzahl 4): Georg Bergmann u. Oskar Scheurer, Brentanostr. 6, Spielw. *F* Carla Scheurer, Brentanostr. 6, u. Richard Warncke, Lavesstr. 59, Einh.

**Chormitglieder:** Herren (Anzahl 30): I. Tenor: Wilhelm Belz, Hildesheimer Str. 197. Hans Bracht, Karmarschstr. 8. Max Drechsler, Tiestestr. 16. Josef Görwitz, Im Moore 26. Hans Hahlbohm, Theaterstr. 4. Othmar Hanauer, Heinrich-Schütz-Str. 23 B. Erich Müller ⚔, Emdenstr. 6. Lorenz Seufert, Heidornstraße 7 D. Erich Winter, Gretchenstr. 36. Fritz Ziesel, Königsworther Str. 16. II. Tenor: Erich Berger ⚔, Ferd.-Wallbrecht-Str. 63. Friedrich Carl, Tiestestraße 22. Walter Kopsch, Meterstr. 37. Albert Nicolai, Steinbergstr. 19. Bruno Rössel, Danzigplatz 3. Walter Wagner, Übbenstr. 1. I. Baß: Erwin Barth, Karl-Kraut-Str. 13. Walter Haas, Alte Döhrener Str. 65. Wilhelm Hagenberg, Gr. Düwelstr. 16. Albert Hörmeyer, Freiligrathstr. 1. Gustav Mehler, Fundstraße 25. Willi Mölle, Podbielskistr. 112 A. Georg Uhlig, Wißmannstr. 14. II. Baß: Josef Bertram, Weidestr. 6. Reinhold Hähnel, Saldernstr. 11. Wilhelm Hemsing, Höltystr. 7. Ignaz Lindlar ⚔, Lampestr. 8. Hans Lischka, Haasemannstr. 14. Otto Mundhenk, Karl-Kraut-Str. 5. Arthur Schreiber, Emilienstr. 15.

Damen (Anzahl 32): I. Sopran: *F* Friedel Borkeloh-Carl, Tiestestr. 22. Frieda Daube, Nordmannstr. 1 A. *F* Elisabeth Eggers Devrientstr. 5. *F* Gussy Hanauer, Heinrich-Schütz-Str. 23 B. *F* Emma Jörns-Klinge, Steinbergstr. 27. Irmgard Kaufmann, Wißmannstr. 5. Fridel Kruse, Vahrenwalder Str. 49. *F* Rosemarie Kurz, Ferd.-Wallbrechtstr. 39. *F* Elly Lagenpusch, Bischofsholerdamm 28. *F* Sofie Liszewsky, Geibelstr. 34. *F* Else Seibert-Nitsch, Altenbekener Damm 35. Friedel Stamm, Tiestestr. 18. *F* Cläre Wegener, Kanalstr. 3 A. Marga Zäch, Veilchenstr. 2 A. II. Sopran: Emma Benseler, Gr. Barlinge 67. *F* Margarete Grieme, Horst-Wessel-Platz 3. *F* Wilhelmine Gsell, Philipsbornstraße 51. *F* Paula Heimich-Maciewski, Sallstr. 94. *F* Lotte Lindlar, Lampestraße 8. *F* Hilde Walther, Wißmannstr. 5. I. Alt: *F* Margarete Brandner, Mozartstr. 12. *F* Gertrud Kopsch, Meterstr. 37. Eugenie Löfken, Hubertusstr. 1. *F* Emmy Rössel, Danzigplatz 3. *F* Ruth Spörry, Gretchenstr. 28. Elly Temme, An der Tiefenriede 2 D. II. Alt: *F* Gertrud Bader, Arensborgstr. 2. Frida Barnstorf, Peter-Köster-Str. 9. *F* Luise Ehrentraut, Gr. Pfahlstr. 21. *F* Agnes Günthel-Lampe, Eichstr. 49 A. *F* Inge Pauck, Engelhardstr. 10. Elfriede Werchau, Veilchenstr. 2 A.

**Orchester** (95 Mitgl.): Konzertmeister: Kammervirtuose Max Ladscheck, I. Konzertm. Hans Garvens, stellv. I. Konzertm. Ludwig Rust, II. Konzertm. Curt Weichert. Kammermusiker: Harfe: Kammervirtuose Kurt Gillmann, Lothar Höhne. I. Violine: Walter Feß, Günther Hochhäuser, Gerhard Klammroth, Werner Leidel, Wilhelm Martens, Karl Noth-

durft. Rudolf Pfingsten, Heinrich Siegerth, Franz Struckmeyer, Rud. Wachtarz, Lutz Wilhelm, Paul Thews. II. Violine, Vorspieler: Hans Schramm, Wilhelm Weber, Anton Bernbacher, Hermann Beutler, Karl Heidenreich, Alfred Kloß, Wilhelm Knop, Georg Siebert, Gustav-Adolf Smola, Karl Stendel, Helmut Stephan, Heinrich Zembsch. Bratsche: Vorspieler: Friedrich Both, Gustav Sachtleben. Bernhard Birkholz, Karl Eccarius, Bruno Oelsner, Max Pohlmann, Heinz Ponath, Werner Schardt. Cello: Alex Kropholler (I. Solocell.), Roman v. Pulikowsky (II. Solocell.), Ernst Ackermann, Georg Bleyer, Martin Kohlbach, Hugo Köhler, Ernst Zschiesche. Kontrabaß: Vorspieler: Horst Stöhr, Alfred Streiber. Hermann Lenk, Wilhelm Rinkel, Ernst Roßmann, Albert Strutz, Erich Suderlau. Flöte: Karl Ulrich, Karl Kirsten, Heinz Behnisch, Kurt Schnaus, Hermann Voigt. Oboe: Karl Arend, Kurt Keßler, Arthur Händel, Ernst Mergel, Walter Prick. Klarinette: Egon Gabler, Rich. Ebeling, Reinhard Körner, Gottfried Schmitz, Hans Schrewe. Fagott: Otto Swinnes, Herbert Tauscher, Rudolf Kupper, Friedrich Otto, Martin Schiffel. Horn: Heinrich Schütte, Julius Bauer, Heinrich Bellroth, Wolfgang Ebel, Hermann Giering, Max Kauper, Karl Kisch, Richard Knüttel. Trompete: Hermann Passel, Theodor Heidenwolf, Paul Walther, Wilhelm Behrens, Willi Bode. Posaune: Horst Klinge, Kurt Neumeister, Karl König, Paul Plötzke, Hermann Weihe. Tuba: Erich Garbisch. Pauke: Walter Pelzner, Otto Homann. Schlagzeug: Wilhelm Hoffmann, Arthur Sönst. Orchesterwarte: August Fromme, August Kisch.

**Tanzgruppe** (8 Herren, 13 Damen): *F* Alice Zickler, Tanzm. (s. Vorst.). Annemarie Herrmann, I. Solotänz., Weinstr. 4. *F* Doris Struck, II. Solotänz., Gr. Aegidienstr. 33. Paul Böhm, I. Solotänz., Hildesheimer Str. 29. Richard Erwin ⚔, II. Solotänz., Lutherstr. 11. Lotte Belmer, Leisewitzstraße 53, Anita Bethmann, Hildesheimer Str. 25 a, Irmgard Döpke, u. Hedwig Geiß, Lavesstr. 28 A, Ursula Hachfeld, Kestnerstr. 3 B, *F* Alice Hammerich, Simrockstr. 25. Ursula Meusel, Lessingstr. 8, Annemarie Müller, Hartmannstr. 2, Ingeborg Stock, Hausmannstr. 11, Gudrun Tücksen, Im Moore 28, u. Irmgard Werner, Hohenzollernstr. 3, Tänz. Eduard Fehring, Podbielskystr. 349, Willy Heks, Kronenstr. 18, Albert Kowalsky, Münzstr. 4. Erich Limberg, Gr. Wallstr. 13. Karl Heinz Schließke, Drostestr. 6, u. Walter Trappe, Sedanstr. 36 B, Tänz.

## Schauspiel.

### Darstellende Mitglieder.

Herren (Anzahl 21): Hermann Ahrens, Birkenstr. 11. Staatssch. Theodor Becker, Altenbekener Damm 93 (Fernspr. 80226). Staatssch. Hans Ebert (s. Spiell.). Alexander Elgeti, Kollenrodtstr. 8. Hubert Endlein ⚔, Krausenstr. 20 (Fernspr. 85485). Werner Fuchs, Böhmerstr. 12 (Fernspr. 80277). Staatssch. Max Gaede (s. Spiell.). Ewald Gerlicher, An der Tiefenriede 20. Claus Harms, Lutherstr. 54. Claus Hofer, Gellertstraße 54. Max du Menil, Albert-Niemann-Str. 13. Hermann Nehlsen, Lehzenstr. 2a (Fernspr. 39955). Staatssch. Hugo Rudolph u. Kurt Sellnick (s. Spiell.). Max Walter Sieg, Viktor-Lutze-Allee 2 (Fernspr. 84033). Hermann Stelter (s. Spiell.). Erich Stülpner, Meterstr. 19 (Fernspr. 83663). Hans Teschendorf, Schlägerstr. 43. Theodor Vogeler, Sextrostr. 17. Karl Waldemar, Gr. Aegidienstr. 4. Ludwig Weber, Hildesheimer Str. 226.

Damen (Anzahl 10): Gerda Borkmann, Walderseestr. 9 (Fernspr. 62211). Elfriede Gellert, Fernroder Str. 2. Ingeborg Holm, Blumenstr. 9 (Fernspr. 23526). *F* Erna Krüger, Krausenstr. 20 (Fernspr. 85485). F Phoebe Monnard, Maschstr. 6 (Fernspr. 81503). Staatssch. Fridel Mumme, Wiener Str. 8 (Fernspr. 80906). Marta Obermaier, Jordanstr. 35 (Fernsprech. 83655). Ada Pleß, Hildesheimer Str. 233 (Fernspr. 81098). Margarethe Schott, Roseggerstr. 14 (Fernspr. 83026). *F* Hertha Ulrici, Schlägerstr. 13 (Fernspr. 80301).

**Dramat. Kanzlei** (Anzahl 3): Kurt Sellnick, I. Dramat. Theodor Vogeler u. Claus Harms, Lektoren.

**Spielwarte und Einhelferinnen** (Anzahl 4): Willy Feldhofen, Meterstraße 25, u. Friedrich Leitz ⚔, Steintorfeldstr. 34, Spielw. Maria Gstettenbauer, Memeler Str. 38, u. *F* Maria Hamm, Viktor-Lutze-Allee 11, Einh.

**Technische Bühnenvorstände** (Anzahl 4), **technische Mitglieder** (Anzahl 150):

**Techn. Abteilung** (Anzahl 153): Friedr. Kranich ✕, Obermasch.-Dir. (s. techn. Leitung). Büro: Richard Pettinger, Angest., Elly Bauermeister, Stenotyp., Albert Deppe, Angest. u. 1 Geh. Werkstätten: Malersaal: Henry Meyer, Vorst. 4 Mal., 1 Kascheur, 5 Geh., 1 Farbenreiber u. 5 Näherinnen. Tischlerei: Herm. Langreder, Werkm. m. 13 Geh. Schlosserei: Rud. Becker, Werkm. m. 3 Geh. u. 1 Heizer. Elektrische Werkstatt: Heinrich Matthies. Bühnenbetrieb: Opernhaus: Wilh. Johannsen, Karl Schlimm, Thoberm. Heinrich Jürgens, Thm. Ludw. Schwekendiek, Schnürm. Frz. Nothhaas, Werkm. Karl Kunze, Vorhangmeister. Waldem. Garbe, Heinrich Frerk, Karl Klaus u. Karl Wesemann, Bühnenvorm. u. 32 Geh. 1 Näherin. Herm. Knüpling, Obertapez. u. 3 Geh. Heinr. Goede, Geräteverw. m. 4 Geh. Karl Schultz, Magazinm. u. 8 Geh. Beleuchtung: Ferd. Egberts, Bel.-Oberinspekt. Herm. Poppe, Belm. Alfred Grimm, Henry Hormann, Leonh. Lichthardt, Bel. m. 7 Geh. Schauspielhaus: Paul Fichtner, Thoberm. Ed. Schultz, Bühnenm. Alb. Melcher, Schnürm. m. 20 Geh. 1 Näherin. Wilhelm Knüttel, Belm. Wilhelm Meyer, Oberbel. m. 4 Geh. Karl Düweke, Obergeräteverw. m. 3 Geh. Willi Weppner, stellv. Magazinm. m. 3 Geh.

**Gewandabteilung:** (Anzahl 47): Theodor Lankers, Gewandoberinspekt. Helene Metterschehn, Ludw. Dörrer u. Hans Kuhn, Gewandm. Berta Haydt, Oberankleid. Mia Hartenberger, Kostümmal. Gustav Samland, Angest. Max Bernstein Magazinverw. Julius Zich, Rüstm. m. 1 Geh. 2 Schuhmacher, 19 Ankleider u. Ankleiderinnen, 16 Schneider u. Schneiderinnen.

**Friseure:** Willi Görlitz, Cheffris. Otto Schneider, Hans Bader, Walter Baumann, Fris. Paul Brückner, Damenfris. Marie Behrens, Fris.

**Neuheiten:** Die Kornbraut (U.). Brunhild. Heroische Leidenschaften. Der Hochverräter. Isabella von Spanien. Schmuggel an der Bucht.

**Gemeinnützige Anstalten:** Versorgungsanstalt der deutschen Bühnen- und Orchesterversorgung. Kranken- u. Unterstützungskasse für die Chormitglieder.

**Theatermuseum:** Siehe unter Rubrik Theatermuseum.

**Zeitungen** (Besuche verbeten): Hannov. Kurier. Hannov. Tageblatt. Hannov. Anzeiger. Landespost. Niedersächsische Tageszeitung. Hannoversche Landeszeitung. Landespost.

**Gaststätten:** Münchener Bürgerbräu. Restaurant Knickmeyer. Pilsener Bierkeller. Brauer-Gildehaus. Rheinischer Hof. Ärztehaus. Wichmann.

**Hotels:** Kastens Hotel. Luisenhof. Hotel Mußmann. Hotel Ernst August (Bristol). Rheinischer Hof.

**Bemerkenswertes:** Durchschnittspreis für 1 möbl. Zimmer 20—40 RM. u. höher, für 2 möbl. Zimmer 35—80 RM. u. höher, unmöbl. Wohnungen: 2 Zimmer 40 90 RM., 3 Zimmer 50—140 RM. Ganze Pension von 90 RM. u. Mittagstisch v. 1 RM. an. Index für Lebensmittel 21,7 Prozent, und für Heizung und Beleuchtung 24,2 Prozent Erhöhung gegen Friedenspreise.

**Reichstheaterkammer — Fachschaft Bühne:** Arbeitsausschuß: Walter Kopsch, Obm. — 178 Mitglieder der Reichstheaterkammer.

Vertrauensmänner: Theodor Becker, Gustav Mehler, Max Bernstein, Georg Trümper, Albert Heine.

## III. „Kraft durch Freude"-Mellini-Theater.

Artilleriestraße 10. (Fernspr. Verwaltung 25224.)

Geschäftsstunden von 9 bis 13 und 17 bis 21 Uhr.

(Das Theater wurde 1888 erbaut, am 1. September 1889 eröffnet, 1839 durch die DAF. umgebaut, und faßt 1423 Personen. Stromart: Drehstrom. Betriebsspannung: 220 Volt.)
Spielzeit: Ganzjährig mit 4 Wochen bezahltem Urlaub.)

Reichspropagandaamt: Gau Hannover-Süd, Sitz Hannover.
Landesleiter. d. RThK.: Gau Hannover-Süd, Sitz Hannover.
Zuständiges Bezirks-Schiedsgericht: I Berlin.
Besucherorganisation: NS.-Gemeinschaft „KdF."

**Eigentümer:** Anton Lölgen — Erben.

**Pächter:** „DAF.", NS.-Gemeinschaft „Kraft durch Freude".

**Rechtsträger:** Vermögensverwaltung d. „DAF" G. m. b. H.

**Betriebsführung:** Das Theater wird vom Pächter in gemeinnütziger Form betrieben.

**Verwaltungsbehörde:** D A F., N S G. „K r a f t d u r c h F r e u d e", R e i c h s d i e n s t s t e l l e F e i e r a b e n d.

**Intendanz:** Paul C o r n e l i u s, führt die gesamte künstl. Oberl., i. Th. z. erfr.

Doppelvorstellungen finden statt.

**Bühnenvorstände** (Anzahl 4): Robert Nästlberger, Oberspiell. d. Optte., i. Th. z. erfr. Franz Stenger, Spiell. d. Optte., Wartburghospiz (Fernspr. 27629). Kurt Mittreiter, Bühnenbildn., Wolffstr. 23. Sabine Reß, Tanzm., i. Th. z. erfr.

**Musikvorstände** (Anzahl 3): Wilhelm Bantelmann, I. Kpllm., Asternstraße 29 (Fernspr. 29374). Kurt Bruckhaus, II. Kpllm. u. Chordir., Goethestr. 10. Augustin Haitzer, III. Kpllm., Augustenstr. 16.

**Verwaltung, Kasse usw.** (Anzahl 6): Paul Lohmann, Verw.-Dir., Stöckener Str. 285. Anneliese Hoffmann, Sekr., Nikolaistr. 31. Gerda Ratjen u. Helene Leidl, Bürogeh. Paul Flebbe, Buchh., Hildesheimer Straße 226 B. Kurt Moller, Haus-Inspekt., Im Moore 41.

**Theaterarzt:** Dr. med. Albrecht, Rühlmannstr. 5.

**Rechtsbeistand:** Rechtsamt der Deutschen Arbeitsfront.

## D a r s t e l l e n d e M i t g l i e d e r.

H e r r e n (Anzahl 11): Hans Beirer, Leisewitzstr. 46. Martin Büchner, Schillerstr. 29. Werner Hauck ⚔. Franz Köchel, Akazienstr. 5 a. Erich Rach, Lavesstr. 59. Günther Schwedka ⚔, Gutenbergstr. 8. Franz Stenger (s. Spiell.). Kurt Strobel (s. Spielw.). Gert Teller, Schillerstr. 16. Alfred Vierus, Asternstr. 15 (Fernspr. 36403). Toni Werner, Brühlstr. 5.

D a m e n (Anzahl 5): Luise Croissant, Bödekerstr. 34. *F* Irmgard Macholdt, Ferd.-Wallbrecht-Str. 11. *F* Brigitte Mira-Stramm, Rühmkorffstraße 6. *F* Emmi von Treskow, Fundstr. 7. *F* Margita Zonewa, Straße der SA. 36.

**Spielwart und Einhelferin** (Anzahl 2): Kurt Strobel, Spielw. d. Optte., Körnerstr. 18. Sophie Braun-Großer, Einh. d. Optte., Schillerstr. 41.

**Tanz** (15 Damen): Sabine Reß (s. Tanzm.). Gita Mehrmann, I. Solotänz., Odeonstr. 14. Camilla Steinhardt, II. Solotänz., Wartburdhospiz. Gretel Ast, Sectrostr. 2, Melitta Böker, Schlägerstr. 3, Wiky Buchholtz, Georgstraße 21, Lisbeth Gruner, Kanalstr. 11 b, Brigitte Heitzmann, Rühmkorffstraße 8, Ingeborg Heyer, Greizkuhle 12, Karen Rimscha, Königsworther Straße 29, Solveig Ringe, Alice Röpke, Fremdenheim Dreyling, Gretel Schüllermann, Jägerstr. 1, Hilde Supcik, Nordmannstr. 1, u. Hanna Vögtle, Rühmkorffstr. 8, Tänz.

**Chormitglieder:** H e r r e n (Anzahl 14): I. T e n o r: Walter Beißner ⚔, Werner Friedrich ⚔, Ernst Fröschle, Herbert Gaumnitz, Hans Peter. II. T e n o r: Josef Brückner, Otto Hofner, Hellmuth Kolenda. I. B a ß: Franz Raffalski, Karl Skopp. II. B a ß: Emil Birr, Hinrich Haase, Walter Pegel, Heinz Schaper ⚔.

D a m e n (Anzahl 11): I. S o p r a n: Lisa Eßmann, Aenne Mahlstedt, Waltraud Neckes, Louise Westphal. II. S o p r a n: Wally Henning, Hedi Mannes, I. A l t: Nadine Galla, Luise Hennig. II. A l t: Marzelline Gorius, Harriet Schwabe, Vilma Voigt.

**Orchester** (36 Mitgl.): I. V i o l i n e: Rudolf Röttig, Konzertm.; Fritz Rathmann, stellv. Konzertm.; Hermann Wiedbrauch, Paul Ebeling, Fritz Haage, Friedrich Raabe. II. V i o l i n e: Franz Mägde, Friedrich Ellfeldt, Franz Henke, Otto Voges. B r a t s c h e: Kurt Heerde, Karl Küster. C e l l o: Willi Heims, Arthur Bode. B a ß: A. Klages, Hermann Hinz. F l ö t e: Hermann Bödecker, Wilh. Röseler. O b o e: Rudolf Kraack ⚔, Joachim Altenkirch. K l a r i n e t t e: Friedrich Koch, Herbert Hansing. F a g o t t: Paul Meyer ⚔, Helmuth Brackhahn. T r o m p e t e: Gustav Röhring, Fritz Roesemeyer. W a l d h o r n: Karl Heinz Huog, Wolfgang Neumann, Max Urban ⚔, Fr. Struckmeier, Fr. Wilh. Meyer. P o s a u n e: Heinrich Sippel, Edmund Heinrich, Helmuth Emmel, Otto Klamann. S c h l a g z e u g: Max Bruhy, Fritz Ebeling. H a r f e: Ilse Dore Fasel.

**Techn. Bühnenvorstände** (Anzahl 4). **techn. Mitglieder** (Anzahl 18): Karl Kleinecke, techn. Leiter m. 10 Geh. Albert Rud. Becker, Thmal. Amandus Reichel, Belinspekt. Willi Busse u. Hildegard Reichel, Gewandm., letzt. m.

2 Geh. Arthur Engler, Geräteverw. Otto Brandes, Tischler. Franz Schuhmann, Tapez. Herbert Ehlers, Heizer.

**Friseure:** Hermann Bestel, Thfris. m. 1 Geh.

**Reichstheaterkammer — Fachschaft Bühne:** Arbeitsausschuß: Franz Stenger, Obm. Karl Skopp, Obm.-Stellv. Erich Rach, Schriftw. Luise Croissant, Kassenw. Emmi von Tresckow, Vertrauensd. — 68 Mitglieder der Reichstheaterkammer.

# IV. Niedersächsische Landesbühne E. V. (Wanderbühne).

Geschäftsstelle: Georgstraße 20. (Fernspr. 21210.)

Geschäftsstunden von 8 bis 15 Uhr.

(Das Theater wurde am 22. Oktober 1933 gegründet. Spielzeit: 15. September 1939 bis 14. Mai 1940 mit 3 Wochen bezahltem Urlaub.)

Reichspropagandaamt: Gau Hannover-Süd, Sitz Hannover.
Landesleiter. d. RThK.: Gau Hannover-Süd, Sitz Hannover.
Zuständiges Bezirks-Schiedsgericht: I Berlin.
Besucherorganisation: Die Bühne spielt ausschließlich für die NS.-Gem. „KdF."

**Eigentümer und Rechtsträger:** Niedersächsische Landesbühne Hannover E. V.

**Betriebsführung:** Das Theater wird vom Eigentümer in gemeinnütziger Form betrieben.

**Zuschüsse:** Reichsministerium für Volksaufklärung und Propaganda, Provinzialverwaltung der Provinz Hannover, Stadt Hannover und die Gemeinden.

**Vorstand:** Landeshauptmann Dr. Geßner, Provinzialverw.-Rat Dr. Grabenhorst u. Landrat Dr. Glehn.

**Intendanz:** Intend. Walter Hitzemann, Kohlrauschstr. 25 (Fernsprech. 65418), führt die Oberspiell.; zugl. Intend. d. Sommertheaters in Bad Helmstedt.

Doppelvorstellungen und Abstecher finden statt.

**Bühnenvorstände** (Anzahl 6): Kurt Frost ⚔, Brühlstr. 8, Willy Clodius, Straße der SA. 44 (Fernspr. 39794), Paul Bohne, Duvenstr. 18, Spiell. d. Sch. Hermann Wieland, Spiell. d. Optte., i. Th. z. erfr. Kurt Boettcher, Dramat., Deisterstr. 3. Heinz Holzapfel, Bühnenbildn., Kokenstr. 11.

**Musikvorstand** (Anzahl 1): Eugen Neff, I. Kpllm., Asternstr. 36.

**Verwaltung, Kasse usw.** (Anzahl 2): Liselotte Bachmann, Sekr., Bandelstr. 22. Ludwig Rößler, Kass., Im Moore 42.

### Darstellende Mitglieder.

Herren (Anzahl 19): Georg Bannas ⚔, Geibelstr. 1 A. Egon Blanke, Artilleriestr. 32. Hans Jürgen Bodinus, Wilh.-Gustloff-Pl. 9. Kurt Boettcher (s. Dramat.). Paul Bohne (s. Spiell.). Rudolf Bruns ⚔, Schillerstr. 41. Franz Büch, Celler Str. 17. Willy Clodius u. Kurt Frost (s. Spiell.). Wilh. Hackel, Am Bokemahl 5. Carol Härtig, Königsworther Str. 2 (Fernspr. 38498). Wolfgang Hiller, Allemannstr. 35. Richard Kley, Nordmannstr. 3. Georg Lehn, Artilleriestr. 32. Wilh. Rüter, Ratswiese 8. Viktor Sommerfeld (s. Spielw.). Fritz Teichmann, Friesenstr. 48. Hans Carl Tölke ⚔, Stolzestr. 26 (Fernspr. 83190). Herm. Wieland (s. Spiell.).

Damen (Anzahl 8): Charlotte Asendorf, Gerberstr. 10. *F* Edith Attkins, Kohlrauschstr. 25 (Fernspr. 65418). Ursula Einert, Bödeckerstraße 93 (Fernspr. 21857). Cläre Jarosch, Fliederstr. 4. *F* Charlotte Krause, Edenstr. 31 (Fernspr. 60438). Susanne Listner, Krauenstr. 32 (Fernspr. 59465). Gretl Müller, Am kl. Felde 25. *F* Erna Stelter, Wielandstr. 4 (Fernspr. 23938).

**Spielwart u. Einhelferin** (Anzahl 2): Viktor Sommerfeld ⚔, Spielw. d. Sch., Carolinenstr. 2. Erna Stelter, Einh. d. Sch., Wielandstr. 4 (Fernsprecher 23938).

**Techn. Bühnenvorstände** (Anzahl 4), **techn. Mitglieder** (Anzahl 6): Joseph Fox, Thm. m. 3 Geh. Wilhelm Knoke, Belinspekt. m. 1 Geh. Robert Bening, Obergewandm. m. 1 Geh. Alfred Dahlke, Tischler m. 1 Geh.

**Friseuse:** Gertrud Reinbold.

**Neuheiten:** Der Marsch der Veteranen. Fliegerabteilung 512. Das Mädchen Till. Der Frontgockel.

**Reichstheaterkammer — Fachschaft Bühne:** Arbeitsausschuß: Eugen Neff, Obm. Wilh. Hackel, Obm.-Stellv. Edith Attkins, Schriftw. u. Kassenw. Charlotte Krause, Vertrauensd. — 29 Mitglieder der Reichstheaterkammer.

*

## Sommerspielzeit der Niedersächs. Landesbühne E. V. Helmstedt, Volkstheater.

Bad Helmstedt-Volkstheater. (Fernsprecher 666.)

(Das Theater wurde 1745 erbaut und faßt 1000 Personen. Spielzeit: 15. Mai 1939 bis 15. September 1939.)

Reichspropagandaamt: Gau Hannover-Süd, Sitz Hannover.
Landesleiter d. RThK.: Gau Hannover-Süd, Sitz Hannover.
Zuständiges Bezirks-Schiedsgericht: I Berlin.

**Eigentümer:** Max Herbst.

**Pächter:** NS.-Gem. „Kraft durch Freude", Helmstedt.

**Rechtsträger:** Niedersächsische Landesbühne E. V., Hannover.

**Betriebsführung:** Das Theater wird vom Pächter in gemeinnütziger Form betrieben.

**Zuschüsse:** Reichsministerium f. Volksaufklärung u. Propaganda u. die Provinzialverwaltung Hannover.

**Vorstand:** 1. Vors. Landeshauptmann Dr. Geßner; 2. Vors. Dr. Georg Grabenhorst, Landrat Dr. Glehn.

Doppelvorstellungen u. Abstecher finden statt.

Abstecherorte: Bad Nenndorf, Bad Harzburg, Braunschweig, Wolfenbüttel, Peine, Seesen, Stadt des KdF.-Wagens.

**Leitung, Bühnenvorstände, Verwaltung, darstellende Mitglieder usw.** s. Hannover IV. Außerdem verpflichtet: Hans Felder, Fritz Teichmann, Gustav Kallfels, Hugo v. Kloiber, Heinz Leeb.

Tanz 3 Damen.

**Chormitglieder:** 4 Herren, 4 Damen.

**Orchester:** 12 Mitglieder.

## Hann.-Münden, Waldbühne Tannenkamp.

Geschäftsstelle: Kattenbühl, Ziegelstraße 5. (Fernspr. 784.)

(14 000 Einw. Ortsklasse B der Reichsbesoldungsordnung Das Theater wurde 1933 erbaut, am 4. Juni 1933 eröffnet und faßt 1000 Personen. Stromart: Wechselstrom. Betriebsspannung: 220 Volt.
Spielzeit: 22. Mai 1939 bis 30. Juli 1939 mit evtl. Verlängerung.)

Reichspropagandaamt: Gau Hannover-Süd, Sitz Hannover.
Landesleiter. d. RThK.: Gau Hannover-Süd. Sitz Hannover.
Zuständiges Bezirks-Schiedsgericht: III Frankfurt a. M.

**Eigentümer und Rechtsträger:** Stadt Haun.-Münden.

**Betriebsführung:** Das Theater wird vom Eigentümer in eigener Regie betrieben.

**Zuschüsse:** Der Eigentümer übernimmt den Fehlbetrag. Die Bühne erhält einen Reichszuschuß.

**Verwaltungsbehörde:** Stadtrat Schaper.

**Intendanz:** Intend. Dr. Karl Bauer führt die Oberspiell.; zugl. Intend. des Stadt-Theaters (Winterspielzeit) in Göttingen).

Doppelvorstellungen und Abstecher finden statt.

Abstecherorte: Bad Sooden-Allendorf (4300 Einwohner).

**Bühnenvorstand** (Anzahl 1): Max Trunz, Oberspiell.

**Darstellende Mitglieder:** s. Göttingen I. Außerdem sind verpflichtet: Heinz Bender, Otto Lickteig, Senta Bonacker, Anneliese Dallmann, Hedwig Balz.

**Spielwart und Einhelferin** (Anzahl 2): Walter Gropp, Spielw. Friedl Sebode-Schröder, Einh.

**Techn. Bühnenvorstände und techn. Mitglieder:** S. Göttingen 1.

# Harburg-Wilhelmsburg. (Siehe Hamburg V.)

# Hardenburg bei Bad Dürkheim (Gaufreilichtbühne).

(Sommer-Gastspiele des Landestheaters Saarpfalz, Kaiserslautern.)

# Heidelberg, I. Städtisches Theater.

Theaterstraße 6. (Verwaltung: Friedrichstraße 5.)
(Fernspr. Verwalt. 5677, Kasse 5689.)
Geschäftsstunden von 9 bis 13 und 17 bis 20 Uhr.

(87 000 Einwohner. Ortsklasse A der Reichsbesoldungsordnung. Das Theater wurde 1853 erbaut, 1924 umgebaut und faßt 800 Personen. Stromart: Wechselstrom. Betriebsspannung: 2 × 220 Volt. Spielzeit: 1. September 1939 bis 30. Juni 1940. Anschließend bezahlter Urlaub.)

Reichspropagandaamt: Gau Baden, Sitz Karlsruhe.
Landesleiter d. RThK.: Gau Baden, Sitz Karlsruhe.
Zuständiges Bezirks-Schiedsgericht: III Frankfurt a. M.
Besucherorganisation: NS.-Gemeinschaft „KdF."

**Eigentümer und Rechtsträger:** Die Stadt.

**Betriebsführung:** Das Theater wird vom Eigentümer in gemeinnütziger Form betrieben.

**Intendanz:** Intend. Hanns Friederici, Bergstr. 86, führt die gesamte künstl. u. geschäftl. Leitung.

Doppelvorstellungen und Abstecher finden statt.

Abstecherorte: Weinheim, Leimen.

**Bühnenvorstände** (Anzahl 8): Martin Baumann, Oberspiell. d. Sch. u. d. Op., Steubenstr. 34 (Fernspr. 5423). Karl Fürstenberg, Spiell. d. Sch., Neckarstaden 22. Georg Buttlar, Spiell. d. Op., Rohrbacher Str. 30 (Fernsprech. 6679). Josef Weiser ⚔, Oberspiell. d. Optte. Bernd Böhle, Dramat., Froschäckerweg 4 (Fernspr. 4539). Stephan Schmitt, Kühler-Grund 56, u. Erich Franke, Leopoldstr. 34, Bühnenbildn., Tatiana Sawizkaja, Tanzm., Hauptstr. 146.

**Musikvorstände** (Anzahl 6): Kurt Overhoff, städt. Gen.-Musdir., Bachstraße 21 (Fernspr. 4437). Fritz Bohne, I. Kpllm., Rottmannstr. 30 (Fernsprech. 4533). Wolfgang Hellmann, II. Kpllm., Neue Schloßstr. 26 (Fernsprech. 2835). Hans Keller, Chordir., Bergheimer Str. 81. Helmut Slawik, Korrep., Brückenstr. 15. Willy Schmelter, Solo- u. Tanzrep., Dantestr. 41.

**Verwaltung, Kasse usw.** (Anzahl 8): Christ. Klimmer, städt. Verw.-Inspekt., Friedrichstr. 5 (Fernspr. 5677). Paula Heidelberger, Sekr., Burgweg 5. Otto Hauser, Bürogeh., Ladenburger Str. 32. Karl Fabis, Bibl. u. Bürogeh., Unt. Seegasse 24. Lina Rau, Gr. Mantelg. 10, u. Erwin Peter, Friedrichstr. 5, Kass. Karl Salzmann, Thdien., Ladenburger Str. 18. Ernst Nauck, Orchdien., Schiffg.

**Theaterarzt:** Dr. Oskar Wachter.

## Darstellende Mitglieder.

**Schauspiel:** Herren (Anzahl 12): Martin Baumann (s. Spiell.). Erich Eschert, Mönchg. 9. Karl Fleischer, Klingenteichstr. 14 (Fernspr. 4716). Hans Fuchs, Märzg. 3. Karl Fürstenberg (s. Spiell.). Christ. Huth, Bunsenstr. 15 (Fernspr. 7213). Harald Kühnlein, Gr. Mantelg. 10 (Fernspr. 2667). Gerd May, Schloßberg 2. Robert Moser, Steubenstr. 1. Heinz Rosenthal, Neue Schloßstr. 26 (Fernspr. 5691). Otto Schönfeldt, Sofienstraße 15. Josef Weiser (s. Spiell.).

Damen (Anzahl 5): Edith Dahlmann, Landfriedstr. 8. Charlotte Emmel, Neckarstaden 22 (Fernspr. 5919). Trude Kuhn, Hauptstr. 216 (Fernspr. 5668). Klarissa Manhof, Bergstr. 12. Ellen Ringelsbacher, Leopoldstr. 26 (Fernspr. 6977).

**Oper und Operette:** Herren (Anzahl 9): Peter Brodesser, Landfriedstr. 14. Georg Buttlar, Rohrbacher Str. 30 (Fernspr. 6679). Ernst Fischer, Mönchg. 12. Franz Kugler ⚔, Rohrbacher Str. 51 (Fernspr. 2343). Gerd May (s. Sch.). Hugo Schäfer-Schuchardt, Friedr.-Eisenlohr-Str. 12 (Fernspr. 2082). Franz Scherkamp, Hauptstr. 226. Hermann Stellter, Gegenbaurstr. 8. Josef Weiser.

Damen (Anzahl 6): *F* Ly Brühl, Hauptstr. 108. Hilde Egger, Neckarstaden 22 (Fernspr. 5919). Tilde Hoffmann, Neue Schloßstr. 26. Gertrud Krause, Hauptstr. 216 (Fernspr. 5668). Lotte Kron, Ob. Neckarstr .9. Elli Völkel, Anlage 41.

**Spielwarte und Einhelfer** (Anzahl 4): Georg Theilig, Spielw. d. Sch., Unt. Straße 27. Willy Gabold ⚔, Spielw. d. Op. u. Optte., Häußerstr. 37. Erna Mandel, Einh. d. Sch., Kronprinzenstr. 44. Max Weise, Einh. d. Op. u. Optte., Grahamstr. 14.

**Tanz** (9 Damen): Tatiana Sawizkaja (s. Tanzm.). Anni Alldinger, Blumenstr. 25, Edeltraut Burkholder, Neckarstaden 6, Maria Eid, Schloßberg 2, Annemarie Fischer, Hauptstr., Marg. Glockner, Hauptstr. 187, Ria Kästel, Römerstr. 64, Anneliese Lotsch u. Gretel Trost, Hauptstr. 146, Tänzerinnen.

**Chormitglieder:** Herren (Anzahl 12): I. Tenor: Fritz Dielmann, Otto Schneider, Hubert Weis. II. Tenor: Karl Leupold, Hans Maier-Waelde ⚔. Helmuth Meinokat. I. Baß: Herbert Bangsow, Walter Hübner-Wienold, Alfred Schulz. II. Baß: Hans Busse, Paul Greiner, Karl Ott.

Damen (Anzahl 9): I. Sopran: *F* Maria Bellardi, Gretel Dittberner, Friedel Grosse. II. Sopran: Irmgard Bremer, *F* Martha Pierre. I. Alt: *F* Martha Dielmann, Gretel Noll. II. Alt: *F* Gerta Felger, Hermine Hotz.

**Orchester** (46 Mitgl.): I. Violine: Adolf Berg, I. Konzertm.; Willy Sommerfeld, II. Konzertm.; Jakob Trautmann, Hermann Metz, Louis Reich, Otto Peter, Hans Bender. Karl Gröninger. II. Violine: August Julier, Albert Wichmann, Heinr. Hansmann, Emil Jehle, Heinr. Feidner. Bratsche: August Böhm, Kurt Flattschacher, Ernst Kraft, Fritz Schaefer. Cello: Joachim Loeschmann, Willy Kaufmann, Willy Prieber. Baß: Gustav Petermann, Fritz Ahrens, Heinr. Herbstrieth. Flöte: Alfred Dietl, Alex Engelhardt, Werner Löhrich. Oboe: Andreas Schwinn, Ludwig Dieter. Klarinette: Otto Lemser, Georg Kahl, Johannes Meiners. Fagott: Helm. Karasek, John Kröger. Horn: Fritz Mühlhausen, Andreas Sinn, Kirchgäßner, Ludw. Knüttel. Trompete: Oskar Barth, Karl Schaper, Karl Grünewald. Posaune: Phil. Rekoskum, Willibald Berger, Ludwig Hils. Pauken: Erwin Zeibig. Schlagzeug: Hans Aberle. Harfe: Siegfried Handke.

**Techn. Bühnenvorstände** (Anzahl 6), **techn. Mitglieder** (Anzahl 30): Richard Widmann, techn. Leiter m. 14 Geh. Stephan Schmitt, Vorst. d. Malersaals. Heinrich Fischer u. Theodor Steiger, Thmal. Emil Reinhard u. Willy Göstl, Oberbek. m. 1 Geh. Albert Seibt, Obergewandm. m. 3 Geh. Anna Bender u. Wilh. Stoll, Gewandm. m. 3 Geh. Reinhold Sprigade, Geräteverw. m. 1 Geh. Karl Schmidt u. Hermann Wölfel, Tischler. Karl Herdel.

**Friseure:** Franz Grützmacher ⚔, Thfris. m. 3 Geh.

**Zeitungen** (Besuche verbeten): Volksgemeinschaft. Neueste Nachrichten.

**Gaststätten:** Perkeo. Goldene Gerste. Silberner Hirsch. Bollerer. Theater-Café. Schafheutle. Café Schneider.

**Hotels:** Europäischer Hof. Hotel Reichspost. Darmstädter Hof. Bayerischer Hof. Hotel Kohler. Goldene Gerste.

**Bemerkenswertes:** Wohnungen besorgt der städt. Zimmernachweis.

**Reichstheaterkammer — Fachschaft Bühne:** Arbeitsausschuß: Martin Baumann, Obm. Ernst Fischer, Obm.-Stellv. Karl Fürstenberg, Schriftw. Willi Gabold ⚔, Kassenw. Christ. Huth, Stellv. Kassenw. Karl Leupold u. Maria Eid, Beis. Klarissa Manhof, Vertrauensd. — 73 Mitglieder der Reichstheaterkammer.

Nichtengagiert, aber angeschlossen: Else Eschert, Kurt Haertel, Johannes Haerschan, Erna Hübschmann, Herta Münch, Suse Ruperty, Hilde Staab.

Vertrauensmänner: Martin Baumann, Karl Leupold, Karl Dietrich, Karl Schmidt, Wilh. Schwarz.

# Reichsfestspiele Heidelberg (Sommerspielzeit).

Friedrichstraße 5. (Fernspr. 3000, 3001, 3006, 5677, 5689.)

(Das Theater faßt 2000 Pers. Stromart: Wechselstrom. Betriebsspannung: 2×220 Volt. Spielzeit: 12. Juli 1939 bis 20. August 1939.)

Reichspropagandaamt: Gau Baden, Sitz Karlsruhe.
Landesleiter d. RThK.: Gau Baden, Sitz Karlsruhe.
Zuständiges Bezirks-Schiedsgericht: III Frankfurt a. M.
Besucherorganisation: NS.-Gemeinschaft „KdF.".

**Eigentümer u. Rechtsträger:** Reichsbund der deutschen Freilicht- und Volksschauspiele E. V., Berlin W 8, Kronenstr. 7.

**Betriebsführung:** Die Reichsfestspiele werden vom Eigentümer in gemeinnütziger Form betrieben.

**Zuschüsse:** Reich, Land Baden und Stadt Heidelberg.

**Intendanz:** Intend. Ingolf Kuntze, zugl. Intend. d. Th. i. d. Saarlandstraße, Berlin (Volksbühne e. V.).
Stellvertr. Intendant: Wolfgang Helmke.
Technische Leitung: Willi Ehle.

**Bühnenvorstände** (Anzahl 13): Walter Bruno Iltz, Hans Schweikart, Karlheinz Stroux u. Richard Weichert, Spiell. Adolf Dell, H. L. Gerwald u. Walter Tradowsky, Hilfsspiell. Dr. Josef Herzog, Hilfsspiell., Nachricht., Propaganda u. Dramat. Cesar Klein, Gerd Richter u. Willi Schmidt, Bühnenbildn. Valeria Kratina u. Wera Donalies, Chorreograph.

**Musikvorstände** (Anzahl 6): Bernhard Eichhorn, Karl Hamann, Johann Ferdinand Leven, Franz Salmhofer, Fritz Thöne u. Willy Schmelter, Kpllm.

**Verwaltung, Kasse usw.** (Anzahl 8): Christian Klimmer, Verw.-Dir. Otto Hauser, Eugenie Knoll u. Karl Salzmann, Kanzleigeh. Lina Rau u. Erwin Peter, Kass. Fritz Boppel, Thdien. Ernst Nauck, Orchdien.

**Theaterarzt:** Dr. O. Wachter. **Rechtsbeistand:** Edwin Leonhard.

## Darstellende Mitglieder.

Herren (Anzahl 30): Martin Baumann, Kurt Bittler, Jochen Blume, Ernst Wilhelm Borchert, Adolf Dell, Friedrich Domin, Karl Fisser, Hanskarl Friedrich, Emil Heß, Paul Hoffmann, Wilhelm Hinrich Holtz, Alexander Hunzinger, Gerhard Just, Paul Kemp, Lothar Körner, Fred Liehwehr, Ludwig Linkmann, Alfred Mendler, Alfons Mühlhofer, Will Quadflieg, Josef Renner, Hugo Schäfer-Schuchardt, Hans Hermann-Schaufuß, Christian Schmieder, Otto Schönfeld, Wilfried Seyferth, Ernst Sladeck, Arnim Süßenguth, Rudolf Therkatz, Eduard Wandrey.

Damen (Anzahl 8): *F* Berny Clairmont, *F* Anne-Liese Johow, *F* Maria Nicklisch, *F* Auguste Pünkösdy, *F* Inge Schmidt, Isolde Schober, *F* Liselotte Schreiner, Gerda Maria Terno.

**Spielwarte und Einhelfer** (Anzahl 7): Emil Ottenwalter, Chefspielw. Willy Gabold, Walter Hübner-Wienold, Karl Leupold u. Georg Theilig, Spielw. Max Czarnecki u. *F* Carola von Reichardt, Einh.

**Tanz:** 37 Damen.

**Chormitglieder:** 8 Herren, 9 Damen.

**Orchester:** 45 Mitglieder.

**Techn. Bühnenvorstände und techn. Mitglieder** (Anzahl 52): Willi Ehle, techn. Dir. m. 1 Geh. Karl Reetz, Thm. m. 22 Gch. Emil Reinhard u. Willy Göstl, Oberbel. m. 3 Geh. Albert Seibt, Gewandm. m. 14 Geh. Reinhold Sprigade, Geräteverw. m. 1 Geh.

**Friseure:** Franz Grützmacher, Thfris. m. 4 Geh.

**Reichstheaterkammer — Fachschaft Bühne:** Arbeitsausschuß: Wilhelm Hinrich Holtz, Obm. Paul Hoffmann, Obm.-Stellv. Josef Renner, Schriftw. Willi Gabold, Kassenw. Hubert Weis u. Maria Eid, Beis. Trude Kuhn, Vertrauensd.

# Heidenheim (Württ.), Volksschauspiele (Freilichtbühne).

Großdeutsche Straße 20 u. 22. (Fernspr. 460.)

(Rund 28 000 Einwohner. Ortsklasse B der Reichsbesoldungsordnung. Das Theater wurde 1924 erbaut und 1924 eröffnet und faßt 2500 Personen. Stromart: Gleichstrom. Betriebsspannung: 220 Volt. Spielzeit: Juni 1939 bis Mitte September 1939.)

Reichspropagandaamt: Gau Württemberg, Sitz Stuttgart.
Landesleiter d. RThK.: Gau Württemberg, Sitz Stuttgart.
Zuständiges Bezirks-Schiedsgericht: VI München.

**Eigentümer und Rechtsträger:** Volkskunstvereinigung Heidenheim e. V.

**Betriebsführung:** Das Theater wird vom Eigentümer in gemeinnütziger Form betrieben.

**Zuschüsse:** Feste Zuschüsse der Stadt Heidenheim.

**Verwaltungsbehörde:** Dr. Rudolf Meier, Oberbürgerm. der Stadt Heidenheim.

**Spielleitung:** Spielleiter Gerhard Uhde.

Aufführungen in der Regel Sonntagnachmittag, ausnahmsweise Abendaufführungen (an Sonntagen oder Samstagen).

Die darstellenden Mitglieder sind Laienspieler.

**Gäste:** Wolf Martini. Willy Kagelmacher.

# Heilbronn a. N., I. Stadttheater.

Turmstraße. (Fernspr. Verwaltung u. Kasse 3630.)
Geschäftsstunden von 9 bis 13 und 15 bis 19 Uhr.

(77 000 Einwohner. Ortsklasse B der Reichsbesoldungsordnung. Das Theater wurde 1912 erbaut, am 1. Oktober 1913 eröffnet und faßt 700 Personen. Stromart Drehstrom. Betriebsspannung: 110 Volt. Spielzeit: 1. September 1939 bis 30. April 1940 mit bezahltem Urlaub.)

Reichspropagandaamt: Gau Württemberg, Sitz Stuttgart.
Landesleiter d. RThK.: Gau Württemberg, Sitz Stuttgart.
Zuständiges Bezirks-Schiedsgericht: VI München.
Besucherorganisation: NS.-Gemeinschaft „KdF." mit etwa 1400 Mitgl.

**Eigentümer und Rechtsträger:** Die Stadt Heilbronn a. N.

**Betriebsführung:** Das Theater wird vom Eigentümer in gemeinnütziger Form betrieben.

**Zuschüsse:** Der Eigentümer zahlt einen festen Zuschuß und übernimmt den Fehlbetrag.

**Verwaltungsbehörde:** Oberbürgerm. Gültig.

**Intendanz:** Intend. Franz-Joseph Delius führt die Oberspiell.; zugl. Dir. des Sommertheaters in Wildbad im Schwarzwald.

Doppelvorstellungen und Abstecher finden statt.

Absteckerorte: Backnang (10 000), Gaildorf (4000), Neckarsulm (7000), Schw.-Hall (15 000), Crailsheim (8000 Einwohner).

**Bühnenvorstände** (Anzahl 6): Wolf von Hebenstreit, Spiell. d. Sch., Innsbrucker Str. 31. Otto März, Spiell. d. L., Sontheim, Kirchg. 19 (Fernsprech. 5338). Dr. Erich Ziemann, Spiell. d. Op. u. Dramat., Weinsberger Straße 31. Georg Vilmar-Vorlauf, I. Spiell. d. Optte., Nordbergstr. 60. Beppo Mosandl, Oststr. 19. Herbert Buhe, Bühnenbildn., Sothurner Str. Alois Bisom, Tanzm., Hotel „Vaterland" (Fernspr. 4246).

**Musikverstände** (Anzahl 4): Dr. Ernst Müller, I. Kpllm. d. Op. u. Leit. d. Sinf.-Konz., Wartbergstr. 6. Willy Nölling, I. Kpllm. d. Optte., Böckingen, Ad.-Alter-Str. 41. Karl Heinrich, II. Kpllm., Krugstr. 14. Walter Janitzkowski, Korrep., Uhlandstr. 77 (Fernspr. 3175).

**Verwaltung, Kasse usw.** (Anzahl 5): Karl Weber, Rechn.-Rat u. Verw.-Vorst., Schubartstr. 15. Heinrich Schumm, Wartbergstr. 9, u. Margarete Frommherz, Orthstr. 16, Sekr. Luise Mahlau, Kass., Kirchbrunnenstr. 19. Adolf Braun, Hausw., Dammstr.

**Theaterarzt:** Chefarzt Dr. med. Bauke.

**Rechtsbeistand:** Stadtrechtsrat Barth.

## Darstellende Mitglieder.

**Schauspiel:** Herren (Anzahl 8): Heinz Fischer-Karwin, Hotel Zentral (Fernspr. 4853). Otto Geyer, Linkstr. 70 (Fernspr. 3579). Wolf von Hebenstreit (s. Spiell.). Hans Heinz Janka, Hotel Vaterland (Fernspr. 4246). Otto März (s. Spiell.). Paul Edwin Roth, Hotel Vaterland (Fernsprech. 4246). Dielmar Stürmer, Sichererstr. Erich Ziemann (s. Spiell.).

Damen (Anzahl 5): Liesel Christ, Ingeborg Fritsche, Tilla Hohmann (a. G.) u. Edith Spannhake, i. Th. z. erfr. Gertrud Quinque, Friedenstr. 46.

**Oper und Operette:** Herren (Anzahl 9): Walter Adriansen, Innsbrucker Str. 31. Alois Bisom (s. Spiell.). Sebastian Feiersinger ⚔, Fritz Hofmann, Dammstr. 46 (Fernspr. 4630). Hermann Kunder, Pfühlstr. 59 (Fernspr. 2622). Beppo Mosandl, Oststr. 19. Kurt Seipt, Albertistr. 9. Hans Vögele, Mönchseestr. 68. Georg Vilmar-Vorlauf (s. Spiell.).

Damen (Anzahl 7): Ilse Behrend, Weinsberger Str. 38 (Fernspr. 2660). Käthe Dübeck, Schillerstr. 50. Lotte Elsner, Weinsberger Str. 38 (Fernspr. 2660). Trude Heuser, Wollhausstr. 52. Anny Murr, Gustloffstraße 34. Hilde Waldvogel, Dammstr. 72. Margot Winkler, Schillerstr. 50.

**Spielwarte und Einhelferinnen** (Anzahl 5): Ernst Sieber, Spielw. d. Sch., Kaiserstr. 25 (Fernspr. 4863). Hermann Groß, Spielw. d. Op., Bismarckstr. 16. Heinz Schöllmann, Spielw. d. Optte., Kilianstr. 11 (Fernspr. 2320). Tony Pokorny, Einh. d. Sch., Dammstr. 47. Paula Mayer, Einh. d. Op. u. Optte., Schellengasse 15.

**Tanz** (1 Herr, 8 Damen): Alois Bisom (s. Tanzm.). Hilde Waldvogel, Solotänz. (s. Op.). Marianne Betz, Wartbergstr. 33 a, Traude Bim, Titotstraße 3. Ruth König, Pfühlstr. 57, Joszi Kostowsky, Dammstr. 72, Helli Kunz, Hotel Vaterland, Anni Proksch, Titotstr. 3, u. Hermi Wolf, Nordbergstr. 60, Tänz.

**Chormitglieder:** Herren (Anzahl 8): I. Tenor: Peter Domgörgen, Hermann Friedrich. II. Tenor: Waldemar Menn ⚔, Hans Ohlmeyer. I. Baß: Fritz Bier, Kaspar Jost. II. Baß: Wilhelm Harsch, Heinz Stöver.

Damen (Anzahl 8): I. Sopran, Else Kaltenbach, Margit Mann, *F* Hede Olp. II. Sopran: Maria Eschbach. I. Alt: Elisabeth Eikötter, Paula Kiefer. II. Alt: Elfriede Buck, Gertrud Schumacher.

**Orchester** (34 Mitgl.): I. Violine: J. Fliege, I. Konzertm.; W. Lindner, II. Konzertm.; H. Hofmann, M. Ebeling, E. Hasert, Fr. Thurn. II. Violine: W. Schenk, H. Haller, R. Wendt, Fr. Barth. Bratsche: H. Illgen, J. Török, F. Kreiß. Cello: Fr. Ebeling, K. Richter, K. Thiele. Baß: H. Sell, K. Nopens. Flöte: P. Bressel, F. Mitsch. Oboe: W. Lezius, O. Mayntz. Klarinette: E. Stehlich, H. Schmidt. Fagott: G. Porsche, W. Scheuermann. Horn: H. Hahn, W. Schwan, Weibel I, Weibel II. Trompete: O. Ohrdorf, G. Lapp. Posaune: V. Dünzer, G. Aßmus, W. Becker. Tuba: K. Nopens. Pauken u. Schlagzeug: M. Lux. Harfe: unbesetzt.

**Techn. Bühnenvorstände** (Anzahl 4), **techn. Mitglieder** (Anzahl 8): Gustav Böhm, Maschm. Eduard Kombosch, stellv. Thm. m. 6 Geh. Adolf Klett, stellv. Thm. Georg. Kolotoff, Thmal. Adolf Treiber, Schnürm. Wilhelm Plocher sen., Belinspekt. Walter Kurz u. Gretl Wengert, Gewandm. August Scheuermann, Geräteverw.

**Friseure:** Reinhold Motzer u. Johanna Nisi, Thfris.

**Neuheiten:** Sch.: Der Herzog von Enghien. Der getreue Johannes. Entscheidung. Der Maulkorb. Das Ferienkind. Hochzeitsreise ohne Mann. Op.: Peer Gynt. André Chenier. Manon Lescaut. Optte.: Himmelblaue Träume.

**Reichstheaterkammer — Fachschaft Bühne:** Arbeitsausschuß: Otto März. Obm. Otto Geyer, Obm.-Stellv. Ernst Sieber, Schriftw. Hermann Friedrich, Kassenw. Heinz Schöllmann, Beis., Helli Kunz u. Gertrud Quinque, Vertrauensd.

Nichtengagiert, aber angeschlossen: Marianne Brohm, Ilse Thomann-Seipt.

*

### Sommerspielzeit des Stadttheaters Heilbronn in Wildbad (Kurtheater).

Kuranlagen. (Fernspr. 535.)

(Ortsklasse B der Reichsbesoldungsordnung. Das Theater faßt 300 Personen. Stromart: Gleichstrom. Betriebsspannung: 220 Volt. Spielzeit: 28. Mai 1939 bis 8. Sept. 1939.)

Reichspropagandaamt: Gau Württemberg, Sitz Stuttgart.
Landesleiter d. RThK.: Gau Württemberg, Sitz Stuttgart.
Zuständiges Bezirks-Schiedsgericht: VI München.

**Eigentümer:** Der Staat Württemberg.

**Pächter und Rechtsträger:** Stadtgemeinde Heilbronn.

**Betriebsführung:** Das Theater wird vom Pächter in gemeinnütziger Form betrieben.

**Zuschüsse:** Der Eigentümer zahlt einen festen Zuschuß desgl. die Stadt Heilbronn.

**Vorstand:** Berg- u. Hüttenbaudirektion, Stuttgart.

**Intendanz:** Franz-Joseph Delius führte die Oberspiell.; zugl. Intend. des Stadttheaters (Winterspielzeit) in Heilbronn a. N.

Abstecher fanden statt.

Abstecherorte: Freudenstadt, Liebenzell, Herrenalb.

**Bühnenvorstände, Verwaltung, darst. Mitglieder usw.** s. Heilbronn I. Außerdem verpflichtet: Heinz Plankmann, Ferry Waldoff, Lina Habermann.

**Tanz:** 1 Herr, 8 Damen.

**Chormitglieder:** 4 Herren, 4 Damen.

**Reichstheaterkammer — Fachschaft Bühne:** Arbeitsausschuß: Otto März, Obm. Otto Geyer, Obm.-Stellv. Ernst Sieber, Schriftw. Hermann Friedrich, Kassenw. Helly Kunz, Beis. Gertrud Quinque, Vertrauensd.

## Bad Helmstedt, Kurtheater.

**(Näheres siehe Sommerspielzeit d. Niedersächs. Landesbühne Hannover IV.)**

## Herford i. W., I. Stadttheater.

**(Gastspiele des Stadttheaters Bielefeld.)**

## Hermannstadt (Rumänien), I. Deutsches Landestheater.

Hartteneckgasse 3. (Fernspr. Verwaltung 348.)
Geschäftsstunden von 9 bis 13 und 16 bis 19 Uhr.

(50 000 Einwohner. Das Theater wurde 1788 erbaut und faßt 590 Personen. Spielzeit: 1. Oktober 1939 bis 30. Mai 1940.)

**Eigentümer und Rechtsträger:** Deutsche Theatergemeinschaft e. V.

**Pächter:** Gust Ongyerth.

**Betriebsführung:** Das Theater wird vom Eigentümer und Pächter in gemeinnütziger Form betrieben.

**Zuschüsse:** Mitgliedsbeiträge der Deutschen Theatergemeinschaft e. V.

**Direktion:** Gust Ongyerth, Schneidmühlg. 10 (Fernspr. 149), führt die Oberspiell.

Doppelvorstellungen und Abstecher finden statt.

Abstecherorte: Mediasch, Schäßburg, Kronstadt, Bukarest, Czernowitz, S.-Regen, Temeswar, Lugosch, Arad, Bistritz.

**Bühnenvorstände** (Anzahl 3): Karlfritz Eitel, Oberspiell. Manna Copony, Spiell. d. Sch., Gustav Sigetter, Bühnenbildn.

**Verwaltung, Kasse usw.** (Anzahl 4): Hermann Fenig, Verw.-Vorst. Hilde Georgi, Sekr. Willi Besch, Reisesekr. Melitta Schaser, Kass.

**Theaterarzt:** Dr. Wolfram Bruckner.

**Rechtsbeistand:** Dr. Georg Henning.

**Darstellende Mitglieder.**

Herren (Anzahl 12): Reinhold Aschenbrenner, Franz Bauer, Karl Fritz Eitel (s. Oberspiell.), Erich Hage (s. Spielw.), Artur Leonhardt, Josef Rada (s. Spielw.), Gustav Schmidt, Ottmar Strasser, Willi Sokol, Michael Sulzer, Rolf Weber, Edmund Ziegler.

Damen (Anzahl 7): Traute Bruckner, Manna Copony (s. Spiell.), *F* Carmen Marschall, Kamilla Sachs, Melitta Schaser, Marianne Vincent, Erna Zolynski.

**Spielwarte und Einhelferin** (Anzahl 3): Josef Rada u. Erich Hage, Spielw. d. Sch. Jenny Strasser, Einh. d. Sch.

**Techn. Bühnenvorstände** (Anzahl 1), **techn. Mitglieder** (Anzahl 5): Gustav Sigetter, techn. Leiter Paul Nagy, Maschm. Joan Demcov, Schnürm. Adolf Hillebrand, Elektr. Georg Binder u. Emi Kloos, Gewandm.

# Hildesheim, I. Städtische Bühne.

Marienstraße 6. (Büro-Eingang: Teichstr. 19.) (Fernspr. 2233.)

(67 500 Einwohner. Ortsklasse B der Reichsbesoldungsordnung. Das Theater wurde am 2. Oktober 1909 eröffnet und faßt 815 Personen. Stromart: Gleichstrom. Betriebsspannung 220 Volt. Spielzeit: 11. September 1939 bis 5. Mai 1940 mit 2½ Wochen bezahltem Urlaub.)

Reichspropagandaamt: Gau Hannover-Süd, Sitz Hannover.
Landesleiter. d. RThK.: Gau Hannover-Süd, Sitz Hannover.
Zuständiges Bezirks-Schiedsgericht: I Berlin.
Besucherorganisation: NS.-Gemeinschaft „KdF." mit etwa 1200 Mitgl., HJ.-Theaterring mit etwa 3200 Mitgl.

**Eigentümer und Rechtsträger:** Die Stadt.

**Betriebsführung:** Das Theater wird vom Eigentümer in gemeinnütziger Form betrieben.

**Vorstand:** Städt. Dezernent: Stadtkämmerer Privat.

**Intendanz:** William Büller, Sedanstr. 8 (Fernspr. 3335), führt die Oberspiell.

Doppelvorstellungen und Abstecher finden statt.

Abstecherorte: Hameln (28 000), Holzminden (15 000), Peine (18 000), Bad Pyrmont (6500 Einw.).

**Bühnenvorstände** (Anzahl 7): Kurt Hallenstein ⚔, I. Spiell. d. Sch. Fritz Werth, Annenstr. 35, u. Robert Preuß, Kampstr. 3, Spiell. d. Sch. Otfrid Breiholz, I. Spiell d. Optte., Moltkestr. 78. Felix Brosig, Spiell. d. Optte., Einumerstr. 23. Rudi Krautwald, Bühnenbildn., Binderstr. 17. Lore Lotter, Tanzm., Krähenberg 41.

**Musikvorstände** (Anzahl 3): Philipp Schad, städt. Musikdir., I. Kpllm. u. musikal. Oberl., Gartenstr. 38. Klaus Walther Oertel, Kpllm., Chordir. u. Op.-Dramat., Wiesenstr. 48. Günther Hering ⚔, II. Kpllm. u. Korrep., Orleansstr. 26.

**Verwaltung, Kasse usw.** (Anzahl 6): Alfred Rössig, Stadtinspekt. u. Geschäftsf., von-Emmich-Str. 20 (Fernspr. 5895). Wilhelm Hanne, Sekr. u. Bibl., Schillerstr. 20. *F* Ilse Lesser-Kuhlmey, Kass., Karl-Dincklage-Pl. 27. Ilse Nasser, Stenotyp., Katharinenstr. 28. Gustav Senne, Städt. Angest., Struckmannstr. 47. Erich Altmann, Thdien., Kleine Venedig 3.

**Theaterarzt:** Dr. med. W. Hubing.

**Darstellende Mitglieder:**

**Schauspiel:** Herren (Anzahl 10): Otfrid Breiholz (s. Spiell.). Eckehard Catholy, Orleansstr. 26. Ernst Federlin, Goethestr. 74. Kurt Hallenstein ⚔ (s. Spiell.). Wolfgang Molitor, Galgenbergstr. 11. Hans Obermeier, Neust. Markt 43. Robert Preuß (s. Spiell.). Ernst Schröder, Neust. Markt 43. Ludwig Volk, Orleansstr. 20. Fritz Werth, (s. Spiell.).

Damen (Anzahl 5): Erika Hoffmann, Schillerstr. 9. Sibyll von Plotho, Einumerstr. 73. *F* Steffi Ritter, Braunschweiger Str. 51. *F* Charlotte Tockan, Osterstr. 17. Florence Werner, Weißenburger Str. 35.

**Oper und Operette:** Herren (Anzahl 4): Otfrid Breiholz (s. Sch.). Felix Brosig (s. Spiell.). Luwig Busch, Karl-Dincklage-Pl. 3. Karl Aug. Grobecker ⚔, Hannover, Bandelstr. 6.

Damen (Anzahl 4): *F* Ursula Hoffmann, Wiesenstr. 48. Franziska Petri, Adolf-Hitler-Str. 32. Sibyll von Plotho u. *F* Steffi Ritter (s. Sch.).

**Spielwarte und Einhelferinnen** (Anzahl 4): Hanns Strobel, Spielw. d. Sch., Butterborn 25. Willy Großmann, Spielw. d. Op. u. Optte., Kleine Venedig 11. *F* Hildegard Christmann, Einh. d. Sch., Almsstr. 3. *F* Marie Rosé, Einh. d. Op. u. Optte., Moltkestr. 1.

**Tanz** (6 Damen): Lore Lotter (s. Tanzm.) Friedel Demmler, Binderstraße 29, Annelise Döpke, Almsstr. 35, Waltraut Meier, Kasernenstr. 11, Hilde Rehbein, Wollenweberstr. 61, u. Ruth Vogell, Humboldtstr. 3, Tänz.

**Chormitglieder:** Herren (Anzahl 8): I. Tenor: Friedrich Bartels, Binderstr. 6. Willy Meyer, Goebenstr. 16. II. Tenor: Friedrich Baumeister, Schuhstr. 1. Konrad Krüger, Braunschweiger Str. 67a. I. Baß: Willy Großmann, Kleine Venedig 11. Gerhard Schuchard, Krähenberg 3. II. Baß: Karl Fuchs, Sedanstr. 45. Fritz Schlebusch, Eckemeckerstr. 30.

Damen (Anzahl 8): I. Sopran: Irene Geberbauer u. Hildegard Herrmann, Basedowstr. 17. Gertrud Lange, Charlotte Rennhack, Krähenberg 3. Charlotte Seemann, Gartenstr. 15. I. Alt: *F* Anita von Janowski, Einumer Straße 68. Irmgard Koops-Kroll, Goschenstr. 68. Herta Rose, Orleansstr. 20.

**Orchester** (28 Mitgl.): I. Violine: Heinz Fraede, Konzertm. Dietrich Ropte, Richard Wagner, Willy Osterkamp, Franz Jakob Beck. II. Violine: Hans Niehoff, Gerhard Conrady, Hans Böttcher. Bratsche: Georg Grummel, Fritz Oppermann. Cello: Georg Heise, Paul Plenge. Baß: August Klages, Edmund Wichmann. Flöte: Hermann Herker, Hans Wollny. Klarinette: Willy Günther, Willy Arp. Oboe: Rudolf Köhler, Willy Höve. Fagott: Hermann Otto, Ernst Majowski. Horn: Hilmar Schumann, Heinrich Hofmann. Trompete: Erich Vogt, Josef Lüke. Posaune: Carl Lemke. Schlagzeug: Fritz Bernhardt.

**Techn. Bühnenvorstände** (Anzahl 6), **techn. Mitglieder** (Anzahl 18): Wilhelm Megerkurth, Obermaschm. m. 6 Geh. Emil Gramatke, Thm. Fritz Ochsendorf, Thmal. Wilhelm Fischer, Belinspekt. m. 1 Geh. Fritz Littmann, Elektr. Friedrich Henkelmann u. Rose Springer, Obergewandm. m. 5 Geh. Friedrich Baumgarten, Gewandm. *F* Käthe Geißhardt, Geräteverw. Alex. Kiewert, Tischler. Otto Faupel, Tapez. Karl Meier Heizer.

**Friseure:** Paul Ramm u. *F* Josefine Ramm, Thfris. m. je 1 Geh.

**Gäste:** Opern-Gastspiele des Braunschweigischen Staatstheaters.

**Neuheiten:** Isabella von Spanien. Brommy. Der Herzog von Enghien. Spiel an Bord. Hochzeitsreise ohne Mann. Das Mädchen Till. Familienanschluß. Ballnacht in Florenz. Die ungarische Hochzeit. Auf der grünen Wiese.

**Zeitungen** (Besuche verbeten): Hildesheimer Beobachter. Allgemeine Zeitung. Landespost.

**Gaststätten:** Altdeutsches Haus. Deutscher Hof. Münchener Bräustüberl Zum Klee. Wiener Hof. Café Otto. Wiener Café.

**Hotels:** Altdeutsches Haus. Deutscher Hof. Wiener Hof.

**Bemerkenswertes:** Wohnungen, Durchschnittspreis für 1 möbl. Zimmer 20—30 RM., für 2 möbl. Zimmer 30—40 RM., für unmöbl. Wohnungen von 2 Zimmern 25—50 RM., für unmöbl. Wohnungen von 3 Zimmern 50 bis 75 RM. Mittagstisch 0,80 bis 1,— RM. Lebensmittel- und Kohlenpreise normal.

**Reichstheaterkammer — Fachschaft Bühne:** Arbeitsausschuß: Fritz Werth, Obm. Ernst Schröder, Obm.-Stellv. u. Schriftw. Wilhelm Fischer, Kassenw. Hans Obermeier u. Ernst Federlin, Beis. *F* Steffi Ritter, Vertrauensd. — 53 Mitglieder der Reichstheaterkammer.

Nichtengagiert, aber angeschlossen: Wanda Büller-Wilden, Oswin Deckner, Albert Kostorz.

Vertrauensmänner: Wilhelm Hanne, Wilhelm Fischer.

## Hindenburg (Oberschl.), I. Stadttheater.

Peter-Paul-Str. (Fernspr. 2139.)

(Saal des Kasinos der Donnersmarckhütte.)

**Zweigbühne des Oberschlesischen Landestheaters, G. m. b. H., Beuthen.**

(135 000 Einwohner. Ortsklasse B. der Reichsbesoldungsordnung. Das Theater faßt 923 Personen. Stromart: Wechselstrom. Betriebsspannung: 220 Volt.)

Besucherorganisation: Deutsche Bühne mit etwa 1200 Mitgl.

**Eigentümer:** Donnersmarckhütte.

**(Regelmäßige Gastspiele des Oberschlesischen Landestheaters Beuthen O.-S.)**

(Sämtl. Zuschriften sind nur an das Oberschles. Landesth. i. Beuthen zu richten.)

# Hirschberg i. Schl., I. Stadttheater.

**(Gastspiele des Grenzlandtheaters Görlitz.)**

# Hof (Saale), I. Stadttheater.

Schützenstraße 8. Intendanz: Hallplatz 7.
(Fernspr. Verwaltung 3341, Kasse 2628.)
Geschäftsstunden von 9 bis 13 und 16 bis 20 Uhr.

(43 750 Einwohner. Ortsklasse B der Reichsbesoldungsordnung. Das Theater wurde 1929 erbaut, am 18. Oktober 1933 eröffnet und faßt 754 Personen. Stromart: Wechselstrom. Betriebsspannung: 125 Volt. Spielzeit: 1. September 1939 bis 30. April 1940 mit 18 Tagen bezahltem Urlaub.)

Reichspropagandaamt: Gau Bayerische Ostmark, Sitz Bayreuth.
Landesleiter d. RThK.: Gau Bayerische Ostmark, Sitz Bayreuth.
Zuständiges Bezirks-Schiedsgericht: VI München.
Besucherorganisationen: NS.-Gemeinschaft „KdF.", ferner Betriebsgemeinschaften und eigene Stammsitzmieten.

**Eigentümer und Rechtsträger:** Die Stadt Hof.

**Betriebsführung:** Das Theater wird vom Eigentümer in gemeinnütziger Form betrieben.

**Zuschüsse** zahlen die Stadt Hof, das Land Bayern und das Reich.

**Verwaltungsbehörde:** Oberbürgerm. Dr. Richard Wendler; Theaterdezernent: Bürgerm. Dr. Fritz Rammensee.

**Intendanz:** Intend. Hanns Jessen, Oberes Tor 3 (Fernspr. 3341), führt die Gesamtleitung (auch musikal. Oberleit.); zugl. Intend. d. Staatl. Kurtheaters Bad Steben (Frankenwald).

Doppelvorstellungen und Abstecher finden statt.

Abstecherorte: Arzberg, Kulmbach, Marktredwitz, Rehau, Selb.

**Bühnenvorstände** (Anzahl 6): August Mayer-Pabst, I. Spiell. d. Sch., Wilhelm-Gustloff-Str. 36. Kurt Eichmann, I. Spiell. d. Op. u. Optte., Luitpoldstr. 35. Hans Heino Wendenhöfer, Spiell. d. Optte., Schloßpl. 19. Albin-Anders Oestreich, Dramat., Prop.- u. Schriftleit. d. Bühnenblätter sowie Bürovorst., Hotel Strauß (Fernspr. 2741). Walter Thalheim, Bühnenbildn., Auguststr. 8. *F* Elisabeth Kiesewetter, Tanzm., Nailaer Str. 5 a.

**Musikvorstände** (Anzahl 3): Theo Lampert, I. Kpllm. f. Op. u. Optte., Marienstr. 24. Wilhelm Licht, II. Kpllm., Friedrichstr. 6. Adolf Rasp, Korrep., Ossecker Str. 15.

**Verwaltung, Kasse usw.** (Anzahl 5): Heinrich Weber, Sekr., Ad.-Hitler-Str. 39 (Fernspr. 3341). Irmgard Schrögel, Sekr., Moltkestr. 22 (Fernspr. 3341). Christian Otto, Kass., Ludwigstr. 79 (Fernspr. 2628). Max Panzer, Hausw., Hallpl. 7. Walter Cyris, Orchdien., Leopoldstr. 7.

**Theaterärzte:** Aerzte der Stadt.

**Rechtsbeistand:** Rechtsanwälte der Stadt.

## Darstellende Mitglieder.

**Schauspiel:** Herren (Anzahl 6): Siegfried Boeck, Straße der SA. 33. Kurt Bosny u. Fritz Hoffmann, Hotel Strauß (Fernspr. 2741). August Mayer-Pabst (s. Spiell.). Paul Tischner (s. Spielw.). Wilhelm Vogtherr, Adolf-Hitler-Straße 61.

Damen (Anzahl 3): Rosemarie Alberti, Ludwigstr. 13. *F* Elisabeth Grundler-Rittinger, Marienstr. 84. *F* Tilde Lange, Altstadt 6.

**Oper und Operette:** Herren (Anzahl 4): Kurt Eichmann (s. Spiell.). Georg Gründig, Marienstr. 33. Hans Heino Wendenhöfer (s. Spiell.). Johann Willers, Landwehrstr. 9.

Damen (Anzahl 3): *F* Betta Misch, Altstadt 6. *F* Gerda Pönitz, Fabrikzeile 41. Ines von Seel, Bismarckstr. 13.

**Spielwarte und Einhelferinnen** (Anzahl 4): Paul Tischner, Spielw. d. Sch., Marienstr. 2. Rudolf Sturm, Spielw. d. Op., Fabrikzeile 32. Hermine Weber-Fuchs, Einh. d. Sch., Bürgerstr. 22. *F* Mila Besken, Einh. d. Op. u. Optte., Hotel Strauß (Fernspr. 2741).

**Tanz** (6 Damen): *F* Elisabeth Kiesewetter (s. Tanzm.). Luise Hill, Theresienstr. 10, Gerda Kagels, Münstergrund 4, Thea Seifert, Ludwigstraße 4, Bettina Weckfort, Münstergrund 4, u. Johanna Winkler, Admiral-Scheer-Str. 31, Tänz.

Kinderrollen: Annemarie Finck.

**Chormitglieder:** Herren (Anzahl 7): I. Tenor: Pedro Müller. II. Tenor: Martin Bayreuther, Richard Strehle. I. Baß: Friedrich Böhl, Carlo Klebert. II. Baß: Helmut Manggold, Paul Schade.

Damen (Anzahl 8): I. Sopran: Hildegard Stache, Hella Thalberg. II. Sopran: Erika Grebner, Hansi Hirner. I. Alt: Gertrud Franz, Gertrud Hahn. II. Alt: Lyzia Amend, Ella Fischer.

**Orchester** (29 Mitgl.): I. Violine: Andreas Knauer, Konzertm. Alfred Popp, Karlheinz Rohde, Karl Munzert, Hans Gueth, Walter Ziegler. II. Violine: August Prechtl, Heinrich Schricker, Robert Meinel, Alfred Lange. Bratsche: Rudolf Spörhase, Walter Gertler. Cello: Hans Beutler, Kurt Förster. Baß: Willy Blättermann, Otto Kahle. Flöte: Franz Cyris, Artur Pausch. Oboe: Hans Reichel. Klarinette: Josef Kalmann, Max Schimmel. Fagott: Walter Ruziczka. Horn: Erich Stankanitz, Manfred Prechtl. Trompete: Siegfried Key, Richard Houschka. Posaune: Martin Sonntag. Pauken u. Schlagzeug: Heinrich Dietze. Harfe: Leni Bennewitz.

Bei Opern und Sinfoniekonzerten Verstärkung.

**Techn. Bühnenvorstände** (Anzahl 4), **techn. Mitglieder** (Anzahl 21): Walter Thalheim, techn. Leiter. Karl Albert, Belinspekt. m. 1 Geh. Josef Busch, Gewandm. m. 3 Geh. Max Panzer, Thm. m. 5 Geh. Fritz Schoberth u. Heinrich Jahreiß, Thmal. Max Meier, Hans Schröder u. Gustav Grießhammer, Tischler. Johann Gipser, Geräteverw. Philipp Wolf, Schlosser.

**Friseure:** Gustav Finck, Thfris. m. 2 Geh.

**Gäste:** Maria Menzinger. Johannes Trefny.

**Neuheiten:** Der Reiter. Die Fahne. Die Entscheidung. Kampf um Afrika. Versprich mir nichts. Untreu. Sonne für Renate. Polterabend. Schluß im Rampenlicht. Das Mädchen aus dem goldenen Westen. Die Macht des Schicksals. Ballnacht in Florenz. Die ungarische Hochzeit. Geheimnis einer Nacht. Gruß und Kuß aus der Wachau. Mucki. Morgen gehts uns gut.

**Zeitungen** (Besuche verboten): Bayerische Ostmark, Hof. Hofer Anzeiger.

**Gaststätten:** Hotel Strauß. Parkhotel. Gasthof „Alter Bahnhof". Sächsischer Hof.

**Bemerkenswertes:** Wohnungen besorgen die Zeitungen. Durchschnittspreis für 1 möbl. Zimmer 20—30 RM., für 2 möbl. Zimmer 25—40 RM., mit Küche oder Kochgelegenheit 30—60 RM., für unmöbl. Wohnungen von 2 Zimmern 20 RM., von 3 Zimmern 30 RM. Volle Verpflegung 75—90 RM. Mittagstisch 0,80—1,00 RM. Lebensmittel- und Kohlenpreise normal.

**Reichstheaterkammer — Fachschaft Bühne:** Arbeitsausschuß: Kurt Bosny, Obm. Walter Thalheim, Obm.-Stellv. Albin Anders Oestreich, Schriftw. u. Kassenw. Carlo Klebert, Beis. Elisabeth Kiesewetter, Vertrauensd. — 47 Mitglieder der Reichstheaterkammer.

Nichtengagiert, aber angeschlossen: Maria Menzinger.

Vertrauensmänner: Siehe Arbeitsausschuß.

*

## Sommerspielzeit des Stadttheaters Hof in Bad Steben (Oberfranken), Staatliches Kurtheater.

Im Kurhaus. (Fernspr. 25.)

(1350 Einwohner. Ortsklasse C der Reichsbesoldungsordnung. Das Theater wurde 1911 erbaut, am 17. Mai 1912 eröffnet und faßt 400 Personen. Stromart: Gleichstrom Betriebsspannung: 110 Volt. Spielzeit: 12. Juni 1939 bis 31. August 1939.)

Reichspropagandaamt: Gau Bayerische Ostmark. Sitz Bayreuth.
Landesleiter d. RThK.: Gau Bayerische Ostmark, Sitz Bayreuth.
Zuständiges Bezirks-Schiedsgericht: VI München.

**Eigentümer:** Bayerischer Staat.

**Pächter und Rechtsträger:** Stadt Hof (Saale).

**Betriebsführung:** Das Theater wird vom Pächter in gemeinnütziger Form betrieben.

**Zuschüsse:** Die Stadt Hof übernimmt den Fehlbetrag.

**Verwaltungsbehörde:** Der Oberbürgermeister der Stadt Hof (Saale): Dr. Richard Wendler.

**Leitung, Bühnenvorstände, Verwaltung, darst. Mitglieder usw.** s. Hof I. Außerdem verpflichtet: Walter Köhler, Hermann Leu, Herbert Malsbender, Fritz Veit, Charlotte Holthoff, Hildegard Kleinkamm, Thea Thummerer.

# Hohentwiel, Festspiele.

**(Siehe Stadtth. Konstanz.)**

# Iglau (Protektorat), Stadttheater.

(Das Theater wurde 1850 erbaut und eröffnet und faßt 900 Personen. Stromart: Wechselstrom. Betriebsspannung: 220 Volt.

**(Siehe Nachtrag.)**

# Ilmenau (Thür. Wald).

**(Im Winterhalbjahr bespielt das Landestheater Arnstadt-Rudolstadt, Ilmenau mit festem Programm.)**

# Ingolstadt i. Bay. I., Stadttheater. Adolf-Hitler-Platz 8.

(Fernspr. Verwalt. 756, Kasse 116.)

(34 000 Einwohner. Ortsklasse B der Reichsbesoldungsordnung. Das Theater wurde 1873 erbaut, am 21. September 1871 eröffnet, 1929 völlig umgebaut und faßt 511 Pers. Stromart: Wechselstrom. Betriebsspannung: 110 Volt.
Spielzeit: 1. September 1939 bis 31. März 1940 mit 16 Tagen bezahltem Urlaub.)

Reichspropagandaamt: Gau München-Oberbayern, Sitz München.
Landesleiter d. RThK.: Gau München-Oberbayern, Sitz München.
Zuständiges Bezirks-Schiedsgericht: VI München.
Besucherorganisation: NS.-Gemeinschaft „KdF." mit etwa 1200 Mitgl.

**Eigentümer und Rechtsträger:** Die Stadt Ingolstadt.

**Betriebsführung:** Das Theater wird vom Eigentümer in eigener Regie betrieben.

**Zuschüsse:** Der Eigentümer zahlt einen festen Zuschuß, ferner das Land und das Reich.

**Verwaltungsbehörde:** Oberbürgerm. Dr. Listl.

**Intendanz:** Hans Graf von Schwerin ✕, Gerstnerstr. 5, führt die Oberspiell.; Stellvertreter: Kurt Wonger.

Doppelvorstellungen und Abstecher finden statt.

Abstecherorte: Neuburg a. d. Donau (8000), Eichstätt (8000 Einwohn.).

**Bühnenvorstände** (Anzahl 6): Wolf Kraaz, Oberspiell. d. Sch. u. Spiell. d. Op., Hotel Adler (Fernspr. 16). Kurt Wonger, Spiell. d. Sch. u. Oberspiell. d. Optte., Hotel Adler (Fernspr. 16). Erich Laubert, Spiell. d. L. u. d. Optte., Mercystr. 29. Alexander Fontaine, Dramat., Theresienstr. 24. Franz Mertz, Bühnenbildn. Irmgard Schuster, Tanzm., Haunwöhrerstr. 83.

**Musikvorstände** (Anzahl 3): Henryk Stanslicki, I. Kpllm., Bauhofstraße 7. Helmuth Haase, II. Kpllm. u. Chordir., Hotel Adler (Fernsprech. 16). Franziska Strelly, Korrep., Dollstr. 9.

**Verwaltung, Kasse usw.** (Anzahl 4): Ludwig Luef ✕, Verw.-Vorst., Lönsstr. 5. Toni Kain, Sekr., Eppstr. 25. Maria Schreiber, Kass., Am Tränktor 8. Ludwig Pfaller, Thdien.

## Darstellende Mitglieder.

**Schauspiel:** Herren (Anzahl 11): Anton Bürgstein, Goldknopfg. 4. Alexander Fontaine (s. Dramat.) Theodor Grädler, Sommerstr. 2. Hermann Kellein, Köpkestr. 11. Franz Kirchner, Dollstr. 23. Wolf Kraaz (s. Spiell.). Erich Laubert, Mercystr. 29. Reinhold Obszewsky ✕. Hans von Schwerin ✕ (s. Intend.). Hermann Wentz, Ludwigstr. 36. Kurt Wonger (s. Spiell.).

Damen (Anzahl 5): Eva Alsen, Donaustr. 17. Edith Brändel, Sauerstraße 9. Bertha Engel, Hotel Adler (Fernspr. 16). Margot Rupp u. Eva Sand, Hotel Adler (Fernspr. 16).

**Oper und Operette:** Herren (Anzahl 7): Anton Bürgstein u. Alexander Fontaine (s. Sch.). Walter Gaster, Proviantstr. 32. Erich Heiden, Schulstr. 15. Erich Laubert u. Hermann Wentz (s. Sch.). Kurt Wonger (s. Spiell.).

Damen (Anzahl 5): *F* Berta Engel (s. Sch.). *F* Martha Haas, Theresienstr. 22 (Fernspr. 16). Charlotte Hentschel, Kanalstr. 6. Emmy Kummer, Haunwöhrerstr. 131. *F* Ursula Rother, Schulstr. 15.

**Spielwarte und Einhelferinnen** (Anzahl 4): Richard Hansen, Spielw. d. Sch., Moritzstr. 15 (Fernspr. 61). Eugen Vogel, Spielw. d. Op., Seeholzer Str. 9. Tina Fürst-Faasz, Einh. d. Sch., Am Münzberg 21. Liane Waldeck-Tischler, Hotel Adler (Fernspr. 16).

**Tanz** (3 Damen): Irmgard Schuster, Haunwöhrerstr. 86. Alice Veeser, Eckiusstr. 3. Gertrud Wiedwald, Mercystr. 29.

**Chormitglieder:** Herren (Anzahl 5): I. Tenor: Emil Janatka, Otto Schön. II. Tenor: *Richard Hansen. I. Baß: *Franz Kirchner. II. Baß: Eugen Vogel.

Damen (Anzahl 9): I. Sopran: *Edith Brändel, Inge Goeske, Maria Blanka Horak, *Emmy Kummer, *Alice Veeser. Alt: *Ernestine Seidler, Charlotte Hentschel, *F* Senta Urowski, *F* Gertrud Wiedwald-Laubert.

Die mit * bezeichneten Mitglieder werden in Rollen und Partien beschäftigt.

**Orchester** (9 Mitgl.): Violine: Gerhard Rose, Konzertm. u. Peter Hölzle. Bratsche: Grete Jungbauer. Cello: Erich Herchet. Baß: Johann Karg. Flöte: Ernst Kaps. Klarinette: Hans Ospalek. Pauke: Alois Venk. Klavier: Franziska Strelly. — 15 Mann Verstärkung bei Oper.

**Techn. Bühnenvorstände** (Anzahl 2). **techn. Mitglieder** (Anzahl 18): Ludwig Braun, Thm. m. 9 Geh. Johanna Asmus, Obergewandm. m. 1 Geh. Paul Breubeck, Gewandm. m. 2 Geh. Karl Berlinger, Tischler m. 2 Geh.

**Friseure:** Eduard Amuschell u. Carola Iffland.

**Neuheiten:** Sch.: Hochzeitsreise ohne Mann. Trockenkursus. Kinder! Kinder! Optte.: Peppina.

**Zeitungen** (Besuche verboten): Donaubote. Ingolstädter Tagblatt.

**Gaststätten:** Café Kürzinger. Café Wiedemann. Rappensberger Hof. Hotel Adler. Wittelsbacher Hof.

**Hotels:** Wittelsbacher Hof (3,— RM.). Rappensberger (2,50 RM.). Hotel Adler (2,50 RM.).

**Bemerkenswertes:** Wohnungen besorgt das Theaterbüro. Durchschnittspreis für 1 möbl. Zimmer 30 RM., für 2 möbl. Zimmer 45—50 RM., mit Küche oder Kochgelegenheit 50 RM., für unmöbl. Wohnungen von 2 Zimmern 30 RM., von 3 Zimmern 40 RM. Volle Verpflegung 80—120 RM. Mittagstisch 1,— RM. Lebensmittel- und Kohlenpreise wie üblich.

**Reichstheaterkammer — Fachschaft Bühne:** Arbeitsausschuß: Alexander Fontaine, Obm. Erich Laubert, Obm.-Stellv. u. Schriftw. Richard Hansen, Kassenw. Berta Engel, Vertrauensd. — 28 Mitglieder der Reichstheaterkammer.

## Innsbruck, I. Tiroler Landestheater Innsbruck, angegliedert die Gaubühnen Tirol-Vorarlberg.

Adolf-Hitler-Platz 2. (Fernspr. Verwaltung 1518, Kasse 50.)

Geschäftsstunden 10 bis 13 und 16 bis 20 Uhr.

(80 000 Einwohner. Das Theater in Innsbruck wurde 1845/46 erbaut, am 19. April 1846 eröffnet und faßt 793 Personen. Die Gaubühnen wurde am 20. Oktober 1938 gegründet. Stromart: Wechselstrom. Betriebsspannung: 220 Volt. Spielzeit: Innsbruck: 1. Sept. 1939 bis 30. April 1940, Gaubühnen: 1. August 1939 bis 31. Juli 1940, beide mit dem gesetzlich bezahlten Urlaub.)

Reichspropagandaamt: Gau Tirol-Vorarlberg, Sitz Innsbruck.
Landesleiter d. RThK.: Gau Tirol-Vorarlberg, Sitz Innsbruck.
Zuständiges Bezirks-Schiedsgericht: Z. Zt. der Drucklegung noch nicht bestimmt.
Besucherorganisation: NS.-Gemeinschaft „KdF." mit etwa 18 000 Mitgl.

**Eigentümer:** Gauhauptstadt Innsbruck bzw. Zweckverband der Gaubühnen Tirol-Vorarlberg.

**Rechtsträger:** Länder Tirol-Vorarlberg.
**Betriebsführung:** Das Theater wird vom Rechtsträger in gemeinnütziger Form betrieben.
**Zuschüsse:** Vom Reich, Land Tirol, Land Vorarlberg, Gauhauptstadt Innsbruck u. d. Gemeinden.
**Verwaltungsbehörde:** Gauleiter und Landeshauptmann Franz Hofer.
**Intendanz:** Komm. Leiter M. A. Pflugmacher, Kaiserjägerstr. 42, führt die gesamte künstl. u. kaufm. Oberleit. — Mit der Leitung der Gaubühnen beauftragt Hans Beck-Gaden, führt die Oberspiell.
Doppelvorstellungen und Abstecher finden statt.
Abstecherorte: Garmisch-Partenkirchen, in Vorbereit. Tiroler und Vorarlberger Kreisstädte für Op. u. Optte. Für Schausp., L., u. Mundart: Tirol: Ehrwald (1493), Häring (1774), Imst (2912), Jenbach (2282), Kirchbichl (3456), Kitzbühel (5294), Kufstein (7129),Kundl (1765), Landeck (4113), Matrei (1758), Mayrhofen (1827), Reutte (2400), Schwaz (7738), Steinach (1617), St. Johann (3193), Telfs (3681), Wattens (3049), Wörgl (4196), Zell a. Zil (1088), Zirl (2397 Einw.). Vorarlberg: Bezau i. W. (1295), Bludenz (7583), Bregenz (14 836), Dalaas (1162), Dornbirn (16 650), Egg (2065), Feldkirch (12 909), Götzis (4052), Hart (3387) Höchst (2399), Hohenems (5514), Kennelbach (1247), Lauterach (2107), Lustenau (8733), Nenzig (2521), Rankweil (4229), Schruns (2021), Thüringen (820 Einw.).
**Bühnenvorstände** (Anzahl 11): Siegfried Süßenguth, Schauspieldir., Grillparzerstr. 3. Hans Beck-Gaden, Oberspiell. d. Sch., Erzh.-Eugen-Straße 39. Dr. Sigfrid Färber, Spiell d. Sch. u. Dramat., Beethovenstr. 1 (Fernspr. 6,2609). Fritz Kalmann, Höttingerg. 3, Othmar Fabro, Stafflerstraße 2, u. August Klingenschmid, Schöpfstr. 26, Spiell. d. Sch. Walter Jankuhn, Oberspiell. d. Op. u. Optte., Glasmalerei 1. Ottomar Mayr, Spiell. d. Sch. d. Op. u. Optte., Hotel Zentral (Fernspr. 186). Robert Eckert, Dramat., Karl-Schönherr-Str. 1 (Fernspr. 6,2609). Hans Siegert, Bühnenbildn, Wurnigstr. 5. Lisa Diederich, Tanzm., Andreas-Hofer-Str. 71 (Fernsprecher Mühlau).
**Musikvorstände** (Anzahl 3): Hans Georg Ratjen, I. Kpllm. f. Op. u. Optte., Hot. Gold. Adler (Fernspr. 409). Hermann Keis, II. Kpllm. d. Op. u. Optte. u. Korrep. d. Op., Hotel Central. Herbert Kofler, Kpllm. d. Optte. u. Korrep. d. Optte., Römerstr. 17.
**Verwaltung, Kasse usw.** (Anzahl 10): Karl Uthoff, Verw.-Vorst., Schlosserg. 7. Karl Löw, Kaiserjägerstr. 40, Gretl Madrutner, Maximilianstraße 7, u. Herta Winter, Schlernstr. 2, Sekr. Edeltraut Klement, Kass., Andreas-Hofer-Str. 22. Manfred Fordan ⚔, Buchh. Alfred Konzett, Kindergartenweg 8, u. Fritz v. Machalitzky, Hafflerstr. 2, Angest. J. Moritz, Thdien., Mariahilfstr. 38. J. Rüngg, Orchdien., Holl. Au 36.
**Theaterarzt:** Dr. Hans Czermack.
**Rechtsbeistand:** Dr. Theodor Ulm.

## Darstellende Mitglieder.

**Schauspiel:** Herren (Anzahl 26): Roman Amareller, Viktor-Dankl-Straße 1. Rudolf Arnolder, Innstr. 21. Fritz Asmussen, Maria-Theresien-Straße 27. Hans Birnstiel, Völserstr. 29. Wolfgang Dörich, Viktor-Dankl-Str. 2. Erich v. Dreden-Dicke, Schöneck 2. Robert Eckert, Karl-Schönherr-Str. 1. Othmar Fabro (s. Spiell.). Josef Fischer, Schwaz, Hagg. 308. Leo Gasser, Pfarrstr. 5. Paul Gogel, Rennweg 5. Hans Heinze (s. Spielw.). Fritz Kalmann u. August Klingenschmidt (s. Spiell.). Erwin Krauser, Franz-Josef-Str. 10. Ottomar Mayr (s. Spiell.). Jakob Meinhard, Schillerstr. 5. Walter Moeller, Gasthof Dollinger. Max Nigg, Rieseng. 8. Herbert Nigg, Riebach 13. Albert Peychär, Maria-Theresien-Str. 5. Gustav Pretsch, Templstr. 2. Hannes Schiel, Brixner Str. 1. Siegfried Süssenguth (s. Schdir.). Josef Resch, Hall, Anspachg. 24. Friedrich Tschofen, Innrain 27.

Damen (Anzahl 20): Greta Berbig, Erzherzog-Eugen-Str. 17. Edith Boewer, Hotel Central (Fernspr. 186). Wilma Burgdorf, Wurnigstr. 10. Gretl Burgtaler, Schöpfstr. 26. *F* Olga Erler-Muck, Chrudiastr. 16. *F* Elisabeth Fischer, Hotel Central (Fernspr. 186). *F* Emma Gstöttner, Brandjochstraße 1. *F* Mizzi Hartmann, Schöpfstr. 26. Lotte Jacoby, Hotel Central (Fernspr. 186). Therese Lüftinger, Jagdg. 4. Hedwig Kinberger, Sylvia-Fink-Str. 29. Ruth Michaels-Gold, Hotel Central (Fernspr. 186). *F* Lisa Orban, Erzherzog-Eugen-Str. 25. *F* Gisa Otto, Brixner Str. 1. Theodora Rupprecht, Innrain 16. Midi Steiger, Innstr. 63. *F* Luise Steinwander, Hall i. T., Münzerstr. 1. Evelyn Volkmer, Andreas-Hofer-Str. *F* Berthe Waeber, Grillparzer-Str. 3. Luise Zaderer, Bauernstr. 1.

**Oper u. Operette:** Herren (Anzahl 11): Max Bender, Claudiastr. 7 (Fernspr .1896,97). Adolf v. Berenkamp, Universitätsstr. 23. Wolfgang Dörich, Viktor-Dankl-Str. 3. Poldi Harlanns, Heiliggeiststr. 8. Rudolf Hille, Gasthof Dollinger-Mühlau. Walter Jankuhn (s. Oberspiell). Willy Lückert, Anichstr. 24. Ottomar Mayr (s. Spiell.). Heinz Herbert, Hotel Central (Fernspr. 186). Max Rüden, Museumstr. 13. Eugen Schürer ⚔. John Witt, Gasthof Dollinger-Mühlau.

Damen (Anzahl 12): Edith Boewer (s. Sch.). *F* Fritzi Heinen, Hotel Central. Margot Koechlin, Hotel Maria-Theresia (Fernspr. 411). Erna Lenser, Hotel Tyrol (Fernspr. 32). Claire Mohr, Peter-Mayr-Str. 23. Virginia Mott, Erlerstr. 8. *F* Maria Nezadal, Hotel Maria-Theresia (Fernsprech. 411). *F* Erna Reiniger, Hotel Central (Fernspr. 186). Fien Sap, Hungerburg 11. *F* Martha Wagner, Templstr. 2. Christa Walter, Hotel Central.

**Spielwarte und Einhelferinnen** (Anzahl 6): Hans Heinze, Spielw. d. Sch., Zollerstr. 1. Walter Gropp, Spielw. d. Optte., Grillparzer-Str. 3. Kurt Lehmann-Lentz (s. Chor.), Mozart-Str. 3. Oskar Ohms, Einh. d. Sch., Knollerstr. 18. Hansi Allgeier, Hungerburg 2, u. Paula Meinhard, Schillerstr. 5, Einh. d. Op.

**Tanz** (1 Herr, 12 Damen): Lisa Diedrich (s. Tanzm.). Eddy Keicher, Schubertstr. 13, Lu Ehrlich u. Grete v. Heimburg, Hotel Central, Solotänz. Elsa Beierlein, Andreas-Hofer-Str. 16, Irmgard Bötzau, Rennweg 5, Wanda Christiansen, Fischerstr. 39, Karin Fischer, Amraserstr. 17, Else Hardegen, Mariahilfer Str. 8, Isolde v. Höfer, Innstr. 105, Elfriede Kober, Straße der Sudetendeutschen, Lotte Krüger u. Sigrid Zander, Sennstr. 14, Tänz.

Kinderrollen: Herbert Müller.

**Chormitglieder:** Herren (Anzahl 9): I. Tenor: Karl Ball, Hermann Schindl. II. Tenor: Walter Siemers, Gerhard Steude. I. Baß: Rolf Ankowitsch, Ralph Rehkopf. II. Baß: Otto Grüninger, Kurt Lehmann-Lentz.

Damen (Anzahl 9): I. Sopran: Helene Kolb, Erni Lampert, Claire Mohr, Emmi Schuhbeck. II. Sopran: Traute Maria Anspach, Maria Holzhammer, Marion Richter. Alt: Marie Fillipitsch, Irmgard Haindl.

**Orchester** (39 Mitgl.): I. Violine: B. Schmalwieser, I. Konzertm.; H. Morawetz II, Konzertm.; A. Swaida, Willibald Schießl, J. Kollarz, S. Schnell. II. Violine: B. Ertelt, E. Braunöder, O. Tilscher, O. Herget, J. Nowak. Bratsche: A. Pioro, J. Knötig, E. Vrba. Cello: H. Scholz, B. Morawetz, L. Trafoier. Baß: F. Schneider, H. Graml, F. Holup. Flöte: E. Heinz, F. Czapauschek. Oboe: L. Reiter, T. Handel. Klarinette: F. Schindler, W. Polland. Fagott: H. Gies, A. Finkbeiner, O. Winkelmann ⚔. Horn: Max Viek Gruening, H. Dürr, E. Schiestl, M. Müller. Trompete: H. Weber, K. Thiele. Posaune: V. Weber, R. Gärtner. Schlagzeug: R. Hirsch Harfe: Lizzi Bayer.

**Tech. Bühnenvorstände** (Anzahl 8), **techn. Mitglieder** (Anzahl 28): Willy Ernst, techn. Leiter. Hans Kircher, Franz Kircher u. Karl Stolz, Thm. m. 14 Geh. Franz Tramposch, Thmal. J. Pospischil, Schnürm. Leopold Kastner ⚔, Belinspekt. m. 3 Geh. Karl Tramposch, Elektr. Ferdinand Madl, Obergewandm. m. 1 Geh. Lotte Loening, Kostümbildn. Paul Welzel, Gewandm. Otto Warbeck, Geräteverw. Rudolf Gruschka, Tischler m. 2 Geh. Josef Brandl, Tapez.

**Friseure:** Ulrich u. Elisabeth Beilke, Thfris.

**Gäste:** Rudolf Gerlach. Alice Kartzau. Erich Arnold (a. G. f. d. Spielz.). Intend. Bruno Niessen (Spiell. d. Op.).

**Neuheiten:** U.: Schwabenstreiche. E.: Oesterreichische Tragödie. Der Lügner. Thors Gast. Der Hochverräter. Menschen im Föhn. Der Engel mit dem Saitenspiel. Salzburger Nockerln. Hofball in Schönbrunn.

**Zeitungen** (Besuche verboten): Innsbrucker Nachrichten.

**Bemerkenswertes:** Durchschnittspreis für 1 möbl. Zimmer 25–40 RM., für 2 möbl. Zimmer 35—60 RM., mit Küche oder Kochgelegenheit 70—90 RM., für unmöbl. Wohnungen von 2 Zimmern 50—70 RM., von 3 Zimmern 60–100 RM. Mittagstisch ab 1,— RM. Lebensmittel- und Kohlenpreise normal.

**Reichstheaterkammer — Fachschaft Bühne:** Arbeitsausschuß des Landestheaters: John Witt, Obm. Walter Moeller, Obm.-Stellv. Karl Ball, Schriftw. Manfred Fordan, Kassenw. Hans Siegert, Beis. Gisa Ott, Vertrauensd.

Arbeitsausschuß der Gaubühnen Tirol-Vorarlberg: Othmar Fabro, Obm. Leo Gasser, Obm.-Stellv. Luis Triendl, Schriftw. Max Nigg, Kassenw. Carl Stolz, Beis.

# Insterburg, Städtisches Gartentheater (Freilichtbühne), (Sommerspielzeit). Stadion.

(11 300 Einwohner. Das Theater wurde 1932 erbaut, im Sommer 1936 eröffnet und faßt 400 Personen. Spielzeit: Gastspielaufführungen Juni 1939 bis August 1939.)

Reichspropagandaamt: Gau Ostpreußen, Sitz Königsberg (Pr.).
Landesleiter d. RThK.: Gau Ostpreußen, Sitz Königsberg (Pr.).
Zuständiges Bezirks-Schiedsgericht: I Berlin.
Besucherorganisation: NS.-Gemeinschaft „KdF."

**Eigentümer und Rechtsträger:** Stadt Insterburg, vertr. d. Oberbürgerm. Dr. Schwendowius, Kreiswart Surkau, NS.-Gem. „KdF."

**Betriebsführung:** Das Theater wird vom Eigentümer in gemeinnütziger Form betrieben.

**Zuschüsse:** Der Eigentümer übernimmt den Fehlbetrag.

**Vorstand:** Kreiswart Surkau, NS.-Gem. „Kraft durch Freude", Kreisdienststelle Insterburg. Studienrat Trincker, Kreiskulturstell.-Leit., Oberbürgerm. u. Kreisleiter Dr. Schwendowius, Insterburg.

**Künstl. Leitung:** Ferdinand Heufelder, künstl. Leiter der Freilichtgastspiele; zugl. des Freilichttheaters (Sommerspielzeit) in Paderborn.

Doppelvorstellungen fanden statt.

**Bühnenvorstand** (Anzahl 1): Hans Schlick, Spiell. d. Sch.

**Darstellende Mitglieder.**

Herren (Anzahl 3): Ferdinand Heufelder. Hans Schlick. Karl Vogt.

Damen (Anzahl 3): Marga Berg. Gerda Bung. *F* Maria Torris.

**Einhelferin** (Anzahl 1): *F* Marga Berg.

# Jauer i. Schl., I. Niederschlesisches Landestheater.

Am Ring. (Fernspr. Verwaltung 323, Intendanz 200.)

(16 500 Einwohner. Ortsklasse B der Reichsbesoldungsordnung. Das Theater wurde 1875 erbaut, 1925 völlig umgebaut und faßt 450 Personen. Stromart: Wechselstrom. Betriebsspannung: 220 Volt.

Reichspropagandaamt: Gau Schlesien, Sitz Breslau.
Landesleiter d. RThK.: Gau Schlesien, Sitz Breslau.
Zuständiges Bezirks-Schiedsgericht: II Breslau.
Besucherorganisation: NS.-Gemeinschaft „KdF." mit etwa 1000 Mitgl.

**(Siehe Nachtrag.)**

# Jena, I. Stadttheater.

**(Regelmäßige Gastspiele des Deutschen Nationaltheaters Weimar.)**

# Ostseebad Kahlberg (Frische Nehrung), Kurtheater.

Kurhaus. (Fernspr. 50.)

**(Das Kurtheater wird wöchentlich zweimal vom Stadttheater Elbing bespielt.)**

# Kaiserslautern, I. Stadttheater (Pfalzoper G. m. b. H.).

Theaterstr. 13. (Fernspr. Verwaltung 378, Kasse 373.)
Geschäftsstunden von 9 bis 13 und 15 bis 18 Uhr.

(65 000 Einwohner. Ortsklasse B der Reichsbesoldungsordnung. Das Theater wurde 1862 erbaut, am 20. Juni 1862 eröffnet und faßt 900 Personen. Stromart: Wechselstrom. Betriebsspannung: 220 Volt. Spielzeit: 1. September 1939 bis 31 August 1940 mit 4 Wochen bezahltem Urlaub.)

Reichspropagandaamt: Gau Saarpfalz, Sitz Neustadt a. d. Weinstraße.
Landesleiter d. RThK.: Gau Saarpfalz, Sitz Neustadt a. d. Weinstraße.
Zuständiges Bezirks-Schiedsgericht: III Frankfurt a. M.
Besucherorganisation: NS.-Gemeinschaft „KdF.".

**Eigentümer und Rechtsträger:** Stadtverwaltung Kaiserslautern.

**Pächter:** Pfalzoper G. m. b. H., Kaiserslautern.

**Betriebsführung:** Das Theater wird vom Eigentümer und Pächter in gemeinnütziger Form betrieben.

**Zuschüsse:** Der Eigentümer zahlt einen festen Zuschuß. Außerdem wird das Unternehmen durch das Reich, das Land Bayern und vom Kreis unterstützt.

**Verwaltungsbehörde:** Aufsichtsrat. 1. Vorsitz.: Oberbürgerm. R. Imbt.

**Intendanz (kommiss.):** Erich Walter, künstl. u. musikal. Oberleit., Adolf-Hitler-Str. 9 (Fernspr. dienstl. 378, privat durch Nr. 1881).

Doppelvorstellungen und Abstecher finden statt.

Abstecherorte: Homburg (Saar, 10 000), Frankenthal (12 000), Kusel (3600), Landau (16 750), Neunkirchen (Saar, 41 000), Neustadt an der Weinstraße (22 250), Pirmasens (47 250), Speyer (Rhein, 27 800), St. Ingbert (Saar, 21 000), Zweibrücken (20 800), Obermoschel (Freilicht).

**Bühnenvorstände** (Anzahl 6): Otto Kempf, Oberspiell. d. Op., Dr.-Frick-Str. 18. Ernst Günther, Spiell. d. Op. u. Optte., Almenweg 7 (Fernsprech. 465). Hans Süßenguth, Spiell. d. Op. u. Oberspiell. d. Optte., Schanzstr. 29. Ernst Markwardt, Spiell. d. Optte., Pirmasenser Str. 40 (Fernspr. 1239). Arthur Lehmann, Bühnenbildn., Rummelstr. 8. Gusti Goede, Tanzm., Kurt-Faber-Str. 31.

**Musikvorstände** (Anzahl 4): Alfons Römer, I. Kpllm., Haspelstr. 5. Heinz Leopold Sulanke, II. Kpllm., Fackelwoogstr. 13. Hans Joecke, Chordir. u. Kpllm., Schulstr. 4. Ernst Sutter, Tanzrep., Fabrikstr. 9.

**Verwaltung, Kasse usw.** (Anzahl 10): Philipp Stockmar, Ver.-Dir., Ludendorffstr. 58 (Fernspr. 378). Willy Roth, Intend.-Sekr., Werderstr. 1 (Fernspr. 378). Heinrich März, I. Buchh., Möllendorfstr. 7. Heinrich Messemer, Bibl., Dansenberg. Johanna Rieger, Kass., Quellenstr. 23. Johanna Senger, Mietbüro, Ziegelstr. 6. Albrecht Wellenbach, Hausinspekt. Kurt-Faber-Str. 2. Simon Lambert, Hausw., Barbarossastr. 23. Franz Korn, Thdien., Münchstr. 11. Alfred Hüttenberger, Orchdien., Schalkstr. 19.

## Darstellende Mitglieder.

**Oper:** Herren (Anzahl 8): Fredy Behr, Im Dunkeltälchen 36. Adolf Götting, Dr.-Frick-Str. 35. Ernst Günther (s. Spiell.). Alfred Hartenstein, Straße der SA. 66. Max Hoff, Am Altenhof 9. Otto Kempf (s. Oberspiell.). Walter Korth, Wilhelm-Gustloff-Str. 58. Karl May, Glockenstr. 21.

Damen (Anzahl 4): Inge Hertha Jacobsen, Haspelstr. 17. Lia Köhn, Amselstr. 54. Elsa Rohjan, Bienenstr. 7 (Fernspr. 1586). Charlotte Siewert, Altenwoogstr. 41.

**Operette:** Herren (Anzahl 6): Ludwig Ferry, Hermann-Göring-straße 68. Gottfried Lingens, Glockenstr. 21. Ernst Markwardt (s. Spiell.). Karl Otto Moderau, Wagnerstr. 29. Hans Süssenguth (s. Oberspiell.). Albrecht Wellenbach, Kurt-Faber-Str. 2 (Fernspr. 378).

Damen (Anzahl 4): Gusti Goede (s. Tanzm.). Fränze Hoffmann, Wiesenstr. 4. *F* Marianne Pieper, Papiermühlstr. 32. *F* Hansi Salzmann, Parkstr. 53 (Fernspr. 499).

**Spielwart und Einhelferin** (Anzahl 2): Ludwig Ferry, Spielw. d. Op. u. Optte., u. Mia Ferry, Einh. d. Op. u. Optte, Hermann-Göring-Str. 68.

**Tanz** (6 Damen): Gusti Goede (s. Tanzm.). Liesel Gilliar, Küferstraße 5, Traute Kirschner, Am Altenhof 7, Bertl Landsmann, Küferstraße 5, Walfriede May, Barbarossaring 56, Klara Müller, Lerchenstr. 4, Gertrud Schünemann, Raabenstr. 4, Tänz.

**Chormitglieder:** Herren (Anzahl 10): Emil Bach ⚔, Kerststr. 1. Hans Ewerz, Wittelsbacher Str. 8. Heinrich Geller, Eisenstr. 3. Willy Heidorn, Saarstr. 15. Ernst Heyer, Humboldtstr. 10. Alfred Koch-Braun, Ziegelstr. 9. Pio di Lariva-Krämer, Osterstr. 5. Emil Mangold, Hechtstr. 5. August Reiling, Mozartstr. 36. Erich Schroer, Orchesterstr. 7.

Damen (Anzahl 9): Käthe Becker, Am Vogelgesang 13. *F* Erna Bianchi-Schoner, Barbarossastr. 55. Hermine Hecht, Küferstr. 7. Aenne Kannen, Fabrikstr. 44a. Luise Klein, Gustav-Böhmer-Str. 41. Margarethe König, Villenstr. 15. *F* Eva Schache, Fabrikstr. 9. Ada Thiel, Annastr. 6. Helene Udo, Hindenburgstr. 21.

Bei großen Opern Chorverstärkung mit 40 Damen und Herren.

**Orchester** (37 Mitgl.): I. Violine: Otto Rühe, I. Konzertm.; Karl Budell, II. Konzertm.; Jul. Koch, Gottfr. Planicka, Alfr. Voigt, Felix Zania. II. Violine: Franz Arndt, Emil Dietz, Aug. Lahm, Fritz Menges. Bratsche: Hugo Stritzke, Herm. Hintzler, Max Voigt. Cello: Willi Englert, Franz Dörfert. Baß: Lorenz Bauer, Ferdinand Schnur, Erwin Wauer. Flöte: Herbert May, Wilh Vielbeck. Klarinette: Fritz Seibt, Willy Schmidt. Oboe: Otto Kempe, Walter Klughardt. Fagott: Ernst Asmus, Willi Rösch. Trompete: Gustav Lipke, Heinrich Marten. Posaune: Jul. Bötel, Eugen Michel, Fritz Schönborn. Horn: Theodor Agne, Emil Baumbusch, Ludwig Berger, Heinrich Keßler. Harfe: Anton Gundlich. Pauke: Fritz Petzold.

Bei großer Oper Orchesterverstärkung auf 52 Mann.

**Techn. Bühnenvorstände** (Anzahl 3), **techn. Mitglieder** (Anzahl 18): Alfred Zimmermann, techn. Leiter u. Bühnening. August Wollenberg, Thm. m. 5 Geh. Arthur Lehmann, Bühnenbildn. u. Thmal. m. 1 Geh. Anton Hasemann, Oberbek. m. 1 Geh. Rudolf Fingerlos, Obergewandm. m. 2 Geh. *F* Anne-Maria Honczek u. Heinrich Becker, Gewandm., erst. m. 2 Geh. Alfred Hüttenberger, Geräteverw. Heinrich Hodel sen., Tischler m. 1 Geh.

**Friseuse:** Elisabeth Hoppe.

**Gäste:** Peter Kreuder. Eric Helgar. Tanz: Palucca, Rosita Serano.

**Neuheiten:** Op.: Enoch Arden. Schneider Wibbel. Optte.: U.: Dolores. E.: Nacht am Bosporus. Die ungarische Hochzeit. Der Page des Königs. Der ewige Walzer.

**Zeitungen** (Besuche verbeten): NSZ.-Rheinfront. Pfälz. Presse. NAZ. Ludwigshafen.

**Gaststätten:** Neues Café Bauer. Café Bremer. Café Käfer. Kaiser-Café. Kulmbacher. Hexenbäcker. Spinnrädl.

**Hotels:** Hotel Schwan. Hotel Bez (Weiße Laterne). Hotel Pfälzer Hof. Hotel Adler.

**Bemerkenswertes:** Wohnungen besorgt die Verwaltungskanzlei. Durchschnittspreis für 1 möbl. Zimmer 25—30 RM., für 2 möbl. Zimmer 35—45 RM., mit Küche oder Kochgelegenheit 40—50 RM. Volle Verpflegung 80—90 RM. Mittagstisch 0,80 -1,40 RM. Lebensmittel- und Kohlenpreise normal.

**Reichstheaterkammer — Fachschaft Bühne: Arbeitsausschuß: Ludwig Ferry**, Obm. u. Schriftw. Ernst Günther, Obm.-Stellv. Emil Mangold, Kassenw. Traute Kirschner, Beis. Fränze Hoffmann, Vertrauensd. — 61 Mitglieder der Reichstheaterkammer.

Nichtengagiert, aber angeschlossen: Josefine Haacke, Marianne Hoffmann, Maria Wust, Charlotte Zinßer.

Vertrauensmänner: Otto Kempf, Ludwig Ferry, Emil Mangold, Erwin Wauer, August Wollenberg.

## II. Landestheater Saarpfalz. Schlageterstraße 16.
(Fernspr. Verwaltung 1149.)

Geschäftsstunden von 8.30 bis 18.30 Uhr.

Der Spielbezirk umfaßt den gesamten Gau Saarpfalz außer Saarbrücken. Das Landestheater Saarpfalz ist ab 1. September 1939 als Fronttheater eingesetzt worden.

(Stromart: Wechselstrom. Betriebsspannung: 220 Volt.
Spielzeit: 1. September 1939 bis 31. August 1940 mit 4 Wochen bezahltem Urlaub.)

Reichspropagandaamt: Gau Saarpfalz, Sitz Neustadt a. d. Weinstraße.
Landesleiter d. RThK.: Gau Saarpfalz, Sitz Neustadt a. d. Weinstraße.
Zuständiges Bezirks-Schiedsgericht: III Frankfurt a. M.
Besucherorganisation: NS.-Gemeinschaft „KdF."

**Eigentümer und Rechtsträger:** Gauverband Saarpfalz, Treuhandstelle f. öffentl. Kulturpflege, vormals Volksbildungsverband Saarpfalz e. V., Neustadt a. d. Weinstr., Landauer Str. 4 a.

**Betriebsführung:** Das Theater wird vom Eigentümer in gemeinnütziger Form betrieben.

**Vorstand:** 1. Gaukulturwart Kurt Kölsch, Verbandsf. des Gauverb. Saarpfalz. 2. Geschäftsf. Richard Uhrig.

**Intendanz:** Dr. Erich Schumacher, Auf der Hahnenbalz 23 (Fernsprecher 1149), führt die Oberspiell.

Doppelvorstellungen finden statt.

**Bühnenvorstände** (Anzahl 4): Karl Gaebler, Oberspiell. d. Sch., Ludwigstr. 13. Felix Lademann, Spiell. d. Sch., Lutzerstr. 24. Ernst Schäfer, Dramat. u. Leit. d. Pupp.-Bühne, Rittersberg 14. Dr. Heinz Beisker, Bühnenbildn., Auf der Pirsch 4.

**Verwaltung, Kasse usw.** (Anzahl 5): Rudolf Klotz, Verw.-Vorst., Neustadt, Fröbelstr. Ingeborg Krauß, Intend.-Sekr., u. Hedwig Luzi, Stenotyp., Fabrikstr. 11 b. Schmitt, Buchh., Neustadt a. d. Weinstr. Theobald Schanne, Hausw., Schlageterstr. 16.

**Rechtsbeistand:** Rechtsanwalt Dr. Renner, Ludwigshafen.

### Darstellende Mitglieder.

Herren (Anzahl 17): Heinrich Berninger ⚔, Medicusstr. 35. Peter Brang, Bremer Str. 1 (Fernspr. 2186. Walter Dörsam, Losterstr. 22. Karl Gaebler (s. Spiell.). Hans Conrad Goeseke, Adolf-Hitler-Str. 1 (Fernsprech. 83). Max Karolus, Kurt-Faber-Str. 8. Walter Lang ⚔, Bismarckstr. 12. Felix Lademann (ss. Spiell.). Herbert Malsbender, Reichswaldstraße 71 (Fernspr. 308/450). Karl Eduard Miltner, Wiesenstr. 28. Franz Palu, Gerberstr. 4. Ludwig Praml, Ludendorffstr. 19. Ernst Schäfer (s. Dram.). Ewald Schäfer, Straße der SA. 69. Max Schmidt, Finkenstr. 9 (Fernspr. 2234). Willy Schweighöfer u. Martin Staudinger (s. Spielw.).

Damen (Anzahl 8): Renate Bang, Richard-Wagner-Str. 45. Olly Dille, Pirmasenser Str. 44 a. Gretel Eckert, Finkenstr. 14. Anny Hinz, Altenwoogstr. 51. *F* Mimi Kahlenberg (s. Einh.). Rosemarie Lang, Langemarkstr. 4. *F* Aenne Nau, Kindergartenstr. 11. *F* Heimgard Wahl (s. Einh.).

**Aushilfsweise beschäftigt:** Herren (Anzahl 4): Hans Hoffmann, Konrad Klemm, Kurt Stöcklein, Karl Stadi.

Damen (Anzahl 2): Bertl Donat, *F* Else Kempf-Allner.

**Spielwarte und Einhelferinnen** (Anzahl 4): Willy Schweighöfer, Werkstättenstr. 2, u. Martin Staudinger, Ottostr. 6-8, Spielw. d. Sch. Minna Kahlenberg, Bremer Str. 1 (Fernspr. 2186) u. *F* Heimgard Wahl, Moltkestr. 24, Einh. d. Sch.

Die Puppenbühne Saarpfalz mit 7 Mitglieder dem Landestheater Saarpfalz angegliedert.

**Techn. Bühnenvorstände** (Anzahl 4), **techn. Mitglieder** (Anzahl 18): Richard Pessel, techn. Leiter u. Belinspekt. m. 4 Geh. Wilhelm Schlosser, Thm. Dr. Heinz Beisker, Thmal. m. 2 Geh. Karl Block, Obergewandm. m. 1 Geh. Margarete Block, Gewandm. Auguste Precht, Ankl. Kurt Dockendorf, Tischler. Emil Kennel, Tapez. Julius Deegen, Heinrich Fischer u. Heinrich Hoffmann, Kraftwagenf.

**Friseur:** Philipp Kempf.

**Neuheiten:** U.: Kolonisten. Feuer über Deutschland. E.: Palm. Der Kaiser und sein Antichrist. Brommy. Die sanfte Kehle. Spalierobst.

**Zeitungen** (Besuche verboten): NSZ.-Rheinfront. Pfälz. Presse. NAZ.-Ludwigshafen.

**Reichstheaterkammer — Fachschaft Bühne:** Arbeitsausschuß: Felix Lademann, Obm. Karl Eduard Miltner, Obm.-Stellv. Ludwig Praml-Schmid, Schriftw. Max Karolus, Kassenw. Anny Hinz, Vertrauensd.

## Kamenz i. Sa., I. Stadttheater. Theaterstraße. (Fernspr. 880.)

(13 000 Einwohner. Ortsklasse C der Reichsbesoldungsordnung. Das Theater wurde 1842 erbaut, 1933 umgebaut und faßt 450 Personen. Stromart: Gleichstrom. Betriebsspannung: 220 Volt.)

Reichspropagandaamt: Gau Sachsen, Sitz Dresden.
Landesleiter d. RThK.: Gau Sachsen, Sitz Dresden.
Zuständiges Bezirks-Schiedsgericht: I Berlin.

**Eigentümer:** Die Stadt.

**(Personalverzeichnis bis zur Drucklegung nicht eingegangen.)**

## Karlsbad (Sudetenland), Stadttheater (Winterspielzeit).

**(Siehe Nachtrag.)**

## Stadttheater (Sommerspielzeit). Adolf-Hitler-Platz. (Fernspr. 4105.)

(45 000 Einwohner. Ortsklasse A der Reichsbesoldungsordnung. Das Theater wurde 1885 erbaut, am 1. Oktober 1885 eröffnet und faßt 776 Personen. Stromart: Wechselstrom. Betriebsspannung: 110 u. 220 Volt. Spielzeit: 1. Mai 1939 bis 16. Sept. 1939.)

Reichspropagandaamt: Gau Sudetenland, Sitz Reichenberg.
Landesleiter d. RThK.: Gau Sudetenland, Sitz Aussig.
Zuständiges Bezirks-Schiedsgericht: Bis zur Drucklegung noch nicht bestimmt.

**Eigentümer und Rechtsträger:** Stadtgemeinde Karlsbad.

**Betriebsführung:** Das Theater wird vom Eigentümer in gemeinnütziger Form betrieben.

**Zuschüsse:** Der Eigentümer übernimmt den Fehlbetrag.

**Direktion:** Intend. Curt Hurrle (Fernspr. 4105) führte die Oberspiell.

**Bühnenvorstände** (Anzahl 6): Kurt Ehrle, Spiell. d. Sch. Erich Werder, Spiell. d. L. Adolf Wiesner, Spiell. d. Optte. Curt Hampe, Spiell. d. Op. Paul Fabig, Dr. Arno Bosselt, Bühnenbildn.

**Musikvorstände** (Anzahl 3): Franz Schönbaumsfeld, I. Kpllm. Heinrich Neudhart, II. Kpllm. Kurt Eichhorn, Opernchef.

**Verwaltung, Kasse usw.** (Anzahl 3): Karl Wimmer, Sekr. Walter Viehmann, Bibl. Max Marschik, Kass.

**Theaterarzt:** Dr. Pittrof.

**Darstellende Mitglieder.**

Herren (Anzahl 8): Rudolf Gewissler, Carl Erik Kempendahl, Josef Menschik, Heinz Müller, Cornelius Oevregaard, Jovan Stefanovic, Rudolf Tlusty, Georg Vogt.

Damen (Anzahl 9): Mary Bartu, Georgette Doree, Hanna Dorn, Paulmaria Fänger, Eva Regina Fein, Ruth Lange, Mizzi Seibold, Rosl Dr. Vilimek-Schmidt, Henriette Wiesner.

**Spielwart und Einhelfer** (Anzahl 2): Adolf Karsten, Spielw. Karl Fukatsch, Einh.

**Tanz:** 11 Damen.

**Chormitglieder:** 12 Herren, 12 Damen.

**Orchester:** 59 Mitglieder.

**Techn. Bühnenvorstände u. techn. Mitglieder** (Anzahl 24): Karl Sachs, techn. Leiter m. 16 Geh. Alois Heindl, Belinspekt. m. 2 Geh.

# Karlsruhe, Badisches Staatstheater. Schloßbezirk.

(Fernspr. Verwaltung 6289, Kasse 6288.) Geschäftsstunden von 9 bis 13 und 17 bis 21 Uhr.

## I. Staatsschauspielhaus und Staatsoper.

(180 000 Einwohner. Ortsklasse A der Reichsbesoldungsordnung. Das Theater wurde 1849—53 erbaut, am 2. Januar 1853 eröffnet und faßt 1306 Personen. Stromart: Gleichstrom. Betriebsspann.: 115 Volt. Spielzeit: Ganzjährig mit 4 Wochen bezahltem Urlaub.)

## II. Kammerspiele im Künstlerhaus.

Karlstraße 44.

Seit der Spielzeit 1938/39 ist dem Badischen Staatstheater eine Kammerspielbühne angegliedert und hierfür die Bühne im Künstlerhaus einer teilweisen Vergrößerung und technischer Erneuerung unterzogen. Die Kammerspiele fassen 280 Sitzplätze. Zunächst sind wöchentlich Vorstellungen am Mittwoch, Freitag und Samstag in Aussicht genommen. Die Spielzeit dauert vom 30. Oktober bis Ende April.

Reichspropagandaamt: Gau Baden, Sitz Karlsruhe.
Landesleiter d. RThK.: Gau Baden, Sitz Karlsruhe.
Zuständiges Bezirks-Schiedsgericht: III Frankfurt a. M.
Gemeinnützige Anstalten: Seit dem Jahre 1928 werden Neuaufnahmen in die örtl. Pensionskasse nicht mehr getätigt. Den noch vorhandenen Mitgliedern der örtlichen Pensionskasse bleiben die Rechte gewahrt.
Besucherorganisation: Die NS.-Gemeinschaft „KdF." mit etwa 5000 Mitgliedern.

Doppelvorstellungen und Abstecher finden statt.
Abstecherorte: Baden-Baden, Kehl, Landau (Pfalz), Offenburg.
**Eigentümer:** Landesfiskus.
**Rechtsträger:** Badischer Staat.
**Betriebsführung:** Das Theater wird vom Eigentümer in gemeinnütziger Form betrieben.
**Zuschüsse:** Der Eigentümer und die Stadt zahlen einen festen Zuschuß in Höhe von je 50 Prozent.
**Oberaufsichtsbehörde:** Badisches Ministerium des Kultus und Unterrichts.
**Generaldirektion des Badischen Staatstheaters:** Gen.-Intend. Dr. Thur Himmighoff-fen ✕, Wendtstr. 7 (Fernspr. 3337), führt die gesamte künstl. u. geschäftl. Oberleit. — Sprechstunden im Staatstheater für Mitglieder: Montag, Dienstag, Donnerstag und Freitag jeweils von 13 bis 14 Uhr; für Nichtmitglieder: Mittwoch und Sonnabend jeweils von 13 bis 14 Uhr. Alle Postsachen nach dem Theater erbeten; Briefe an die Privatanschrift werden nicht beantwortet. — Für unaufgefordert eingesandte Manuskripte wird eine Gewähr nicht übernommen. Anfragen ohne Beifügung von Rückporto müssen unbeantwortet bleiben.
**Verwaltungsdir. u. Vertr. d. Gen.-Intend.:** Anton Ulrich Reif Draisstraße 5 (Fernspr. 535). Sprechstunden: Montag bis Sonnabend jeweils von 10 bis 13 Uhr.
Sekr. d. Gen.-Intend.: Martha Raithel, Stefanienstr. 41.
**Verwaltungsabteilung** (Anzahl 19): Hilde Weber, Verwalt.-Assist., u. Hugo Schmidt, Kanzleiassist. Friedel Schmiederl, Irmgart Schweizer u. Irene Hartmann, Kanzleigehilfen. — Theaterhauptkasse: Walter Sperling, Kassenleiter, Delislestraße 8. Oskar Schweizerhof, Buchhalter, Khe.-Rintheim, Ernststraße 79. — Tageskasse: Elisabeth Górcki, Leit. der Billettkasse, Kaiserstr. 164. Liesel Grassinger, Viktoria Loos, Hildegard Seider u. Frieda Volkmann, Kass. — Hauspersonal: Robert Melzig, Hausm., Heinrich Schempf, Amtsgeh. Matthäus Rieger, Fernspr.-Zentr. Anton Engel u. Willi Vorköper, Hausw. Lorenz Keßler, Hausinsp. Hermann Mitschele u. Oskar Guldin, Hausdien.
**Künstlerische Betriebsabteilung:** Leiter: Hannsheinz Wolfram, Hübschstraße 14 (Fernspr. 5461). Dorothea Flierl u. Toni Proner, Kanzleigeh. — Bücherei u. Musikalienverwaltung: Carola Schmid, Bibl.
**Dramaturgie und Propaganda:** Fritz Becker, Dramat. u. Propag.-Leit., Schloßbezirk 4. Erich Heger, Dramat. u. Werbeleit., Schriftleit. d.

„Bühnenblätter des Badischen Staatstheaters", Friedenstr. 12. Ulrich von der Trenck, Dramat (s. Spiell.).

**Vorstand der Kostümabteilung:** Marg. Schellenberg, Kunstmal., Links der Alb 9 (Fernspr. 4721).

**Vorstand des Ausstattungswesens:** Heinz Gerhard Zircher, Dipl.-Ing., Vorholzstr. 38 (Fernspr. 7104).

**Vorstand des Maschinerie- und Beleuchtungswesens:** Maschinerie-direktor Rudolf Walut, Kaiserallee 35.

**Theaterarzt:** Dr. med. Kurt Erbach, Kaiserallee 5 (Fernspr. 2665).

**Ehrenmitglieder:** Hans Bussard, Vaihingen a. d. F. Pauline Mailhac, Bad. Kammers., Burghausen a. d. Salzach. Fritz Herz, Staatssch., Karlsruhe.

## Schauspiel.

**Bühnenvorstände** (Anzahl 4): Felix Baumbach (Staatssch.), Oberspiell., Fronstr. 21 b (Fernspr. 2480). Hans Herbert Michels, Gartenstr. 54 (Fernspr. 6476). August Momber (s. Leit. d. Th.-Akademie), Gabelsberger Straße 6. Ulrich von der Trenck (Staatssch., Spiell., Schwarzwaldstr. 27 (Fernspr. 7379).

### Darstellende Mitglieder.

Herren (Anzahl 21): Karl Arnold, Untergrombach, Weingartenstraße 3. *Felix Baumbach (s. Spiell.). Carl Ernst Dietrich, Kreuzstr. 5. Werner Ehret ⚔, Edelsheimer Str. 7 Lothar Firmans, Kaiserstr. 80. *Paul Hierl, Ettlinger Str 5 a (Fernspr. 8609). *Hugo Höcker, Reichsstr. 6 (Fernspr. 1615). *Otto Kienscherf, Schönfeldstr. 4. *Alfons Kloeble, Danziger Str. 1. Erwin Kohlund (i. Th. z. erfr.). Heinrich Kühne (s. Spielw.). Karl Mathias ⚔, Südendstr. 2. *Karl Mehner, Kaiserallee 109. Hans Herbert Michels u. August Momber (s. Spiell.). *Paul Müller. Richard-Wagner-Str. 8. *Friedrich Prüter, Südendstr. 12. Karl Rühl, Kriegsstr. 185 Erich Schudde, Putlitzstr. 2. Karl Steiner, Hirschstr. 29. *Ulrich von der Trenck (s. Spiell.).

**Aushilfsweise beschäftigt:** Otto Knur.

Damen (Anzahl 11): Gudrun Christmann, Tulpenstr. 39. *F* Erika van Draaz, Helmholtzstr. 9 (Fernspr. 117). Lola Ervig, Kurfürstenstr. 18. *Marie Frauendorfer, Uhlandstr. 40. Eva Kresinszky, Herrenstr. 50 b. Maria Leininger, Ettlinger Str. 14. *F* Liesl Marlow, Kaiserallee 80 a. Margot Müller, Kaiserstr. 160. Lotte Renner, Waldring 29. Irmgard Sacher, Kalliwodastr. 6. *F* Käthe Wolf, Hotel Germania.

Die mit * Bezeichneten sind Staatsschauspieler bzw. Staatsschauspielerinnen.

**Spielwart und Einhelferinnen** (Anzahl 3): Heinrich Kuhne, Spielw. d. Sch., Welfenstr. 1 a. *F* Liane Classen, Kaiserstr. 56, u. *F* Ellen Land, Lessingstr. 15, Einh. d. Sch.

## Oper.

**Bühnenvorstände** (Anzahl 3): Erik Wildhagen, Oberspiell., Klosestr. 15 (Fernspr. 51). Hans Herbert Michels, Spiell. Almut Winckelmann, Tanzm., Danziger Str. 8 (Fernspr. 7059).

**Musikvorstände** (Anzahl 5): Joseph Keilberth, Gen.-Musdir., i. Th. z. erfr. Walter Hindelang, Kpllm., i. Th. z. erfr. Erich Sauerstein ⚔, Chordir., Rob.-Wagner-Allee 28. Walter Born ⚔, Welfenstr. 6, u. Franz Spelz, Leopoldstr. 46, Solorep. u. Kpllm.

Solo- u. Korrepetitoren (Anzahl 3): Gerhard Lenssen, Berckmüllerstr. 26. Willi Lindner, Durlach, Blattwiesenstr. 7. Rudi Wehrle, Wolfahrtsweiherer Str. 12.

Korrepetitor der Kindertanzschule: Willi Lindner, (s. oben).

**Darstellende Mitglieder.**

Herren (Anzahl 11): Wilhelm Greif, Yorckstr. 4. *Fritz Harlan, Nördl. Hildapromenade 11 (Fernspr. 4278). Robert Kiefer, Seldeneckstraße 14 (Fernspr. 1802). Helmut Köhler, Brauerstr. 6. *Wilhelm Nentwig, Schloßbezirk 4 (Fernspr. 3445). Eugen Ramponi, Zirkel 33 a. *Adolf Schoepflin, Franz-Abt-Str. 12 (Fernspr. 1219). Werner Schupp, Karlstr. 148 (Fernspr. 3247). *Franz Schuster, Durlach, Rittnertstr. 34 (Fernspr. 116). Helmut Seiler, Haydnpl. 6 (Fernspr. 5527). *Theo Strack, Riefstahlstr. 4 (Fernspr. 3513).

Damen (Anzahl 13): Paula Baumann, Waldhornstr. 15 (Fernspr. 4040). *F* Hanna Becker-Mayer (a. G.), Schloßbezirk 4. * Else Blank, Reichsstraße (Fernspr. 8019). *F* Ingeborg de Freitas (a. G.), Nördl. Hildapromenade (Fernspr. 4278). *F* Hannefriedel Grether, Körnerstr. 44 (Fernsprech. 2603). Maria Horsch, Marienstr. 94. Hildegard Jachnow, Beiertheimer Allee 22. Annemarie Lange, Westendstr. 32. *F* Marlene Müller, Kriegsstr. 29 (Fernspr. 1123). Hella Steinbrecher, Reichsstr. 5 (Fernsprech. 6208). Gertrud Wachter, Untergrombach, Horst-Wessel-Str. 9 (Fernspr. Untergrombach 22). Elfriede Faberkorn, Franz-Abt-Str. 12 (Fernspr. 1219).

Die mit * Bezeichneten sind Kammersänger bzw. Kammersängerinnen.

**Spielwarte und Einhelfer** (Anzahl 3): Karl Karlsen, Sofienstr. 130, u. Johann Meister, Gerwigstr. 47, Spielw. d. Op. Paul W. Conrad, Einh., Klauprechtstr. 35.

**Tanz** (Anzahl 18).

**Choreograph. Oberleitung:** *F* Almut Winckelmann (s. Tanzm.). Solotänz.: Emil Michutta, Lola Dahlinger, Rösle Rund, Irmgard Silberborth (zugl. stellv. Tanzm.). Tänz.: Marianne Baumgärtner, *F* Lia Fischer, Julchen Grimm, Juliane Gutter, Lisl Holl, Juliane Jutta Hutter, Anna Mehle, Maria Meigel, Liesel Pflästerer, Thea Schneider, Paula Siebert, *F* Toni Widmann. Tanzrep.: Friedr. v. Hoff (s. Kpllm.).

Bewegungschor: Leit.: Emil Michutta u. Irmgard Silberborth, 26 Herren und 41 Damen.

**Kindertanzschule:** Leit.: *F* Olga Mertens-Leger, Hindenburgstr. 47 (Fernspr. 6588). — Repet.: Willi Lindner (s. Kpllm).

**Chormitglieder:** Herren (Anzahl 21): I. Tenor: Ludwig Breiden, Durlach, Weingartenstr. 9. Wilhelm Hölzer, Karlsruhe-Rintheim, Hauptstr. 40. Eugen Kalnbach, Goethestr. 16. Wilhelm Nagel, Sternbergstr. 7. Ludwig Ott, Hermann-Billing-Str. 2. Leopold Schneitz, Durlach, Ob. Waldstr. 10. Otto Wied, Sofienstr. 51. II. Tenor: Gottfried Grötzinger, Hirschstr. 26. Leopold Kleinbub, Gottesauerstr. 5. Hermann Lindemann, Waldstr. 8. Alois Neidinger, Herrenstr. 33. Hugo Rivinius, Beiertheimer Allee 5. I. Baß: Karl Arras, Weinbrennerstr. 52. Josef Grötzinger, Goethestr. 35. Fritz Kilian, Ritterstraße 34. Franz Meyer, Gebhardstr. 46. Erwin Ott, Essenweinstr. 19. II. Baß: Heinrich Eich ✕, Wilhelmstr. 67. Rudolf Kröner, Karl-Wilh.-Str. 50. Friedrich Luger, Durlach, Gritznerstr. 1. Heinrich Schweizer, Wilhelmstr. 15.

Damen (Anzahl 20): I. Sopran: *F* Doris Hahn, Schnetzlerstr. 4. *F* Frieda Kilian, Ritterstr. 34. *F* Leopoldine Link, Werderstr. 77. Annemarie Müller, Ritterstr. 25. Helene Rieker, Kaiserstr. 112. *F* Erika Thiem, Sofienstraße 145. Anna Tubach, Karlstr. 23. II Sopran: *F* Feodora von Hoff, Viktoriastr. 21. Olga Lendtke, Bunsenstr. 1. Loni Pecinowsky, i. Th. z. erfr. Berta Wurm, Südendstr. 2. I. Alt: Auguste Jung, Karlstr. 115. *F* Irma Knippenberg, Vorholzstr. 52. *F* Brünhilde Ott-Krauß, Hermann-Billing-Str. 2. *F* Edith Rivinius, Beiertheimer Allee 5. II. Alt: Adolfine Arras, Waldstr. 20. Ruth Lehnert, Herrenstr. 20. Veronika Rudloff, Vorholzstr. 56. *F* Maria Schaaf, Welfenstr. 6.

Hilfschor: 24 Herren zur Verstärkung bei großen Opern und Mitwirkung bei großen Schauspielen.

**Staatskapelle** (61 Mitgl.): I. Violine: Ottomar Voigt, Staatskonzertm.; Hans Ochsenkiel, Konzertm.; *Vitus Bergner, stellv. Konzertm.; *Karl Koch, *Willy Grabert, * Hans Reinl, *Hans Kehrmann, *Hans Stalling, *Georg Berthold, *Martin Spengler. II. Violine: *Hans Grimme, *Ottomar Hercher, *Bernhard Prasse, *Willi Glagow, *Heinrich Wehrmann, *Karl Huber, *Heinrich Hein, *Franz Kellner. Bratschen: Heinr. Müller (Konzertm.), *Georg Dros-

dowski, *Karl Weißinger, *Alois Sommer, *Hugo Lüthje, Friedrich Röth. Celli: Paul Trautvetter (Konzertm.), *Franz Hertel, *Martin Fricke, Wilhelm Ratzel, *Rudolf Rauchfuß. Bässe: **Karl Schiedt, *Hermann Kanis, *August Mark, *Emil Schüning. Flöten: **Karl Spittel, *Nico Schnarr, *Benno Klüver. Oboen: **Paul Kämpfe, *Wilhelm Mayer, *Adolf Weiß. Klarinetten: *Bernhard Sienknecht, **Friedrich Grawert, *Willi Kraft. Fagotte: **Oskar Wenk, *Otto Somann, *Hugo Wege. Hörner: *Paul Hagen, *Karl Hagen, *Otto Hinze, Emmeran Wolfert, *Franz Zetscheck, *Adolf Sorns. Trompeten: *Gustav Schandert, *Hans Röhs, Heinz Czwink. Posaunen: **Heinrich Bolms, *Otto Mohr, *Rudolf Lau. Tuba: *Kurt Sacher. Pauke: **Richard Klebe, *Otto Falkenberg (zugl. Schlagzeug). Harfe: Heinz Thiem.

Die mit * Bezeichneten sind Kammermusiker; mit ** Kammervirtuosen.

**Techn. Bühnenvorstände** (Anzahl 4), **techn. Mitglieder** (Anzahl 79): Dekoration: Heinz Gerhard Zircher, Dipl.-Ing., Ausstattungsl. Emil Burkard, Bühnenbildn. a. G. Amandus Delle u. Karl Kappler, Thmal. Willi Müller, Malergeh. Johann Barth, Farbenreiber. Maschinerie: Rudolf Walut, Maschdir. Otto Banholzer, Rudolf Knobloch u. Willi Marbeiter, Thm. Josef Machauer, Schnürm. Wilhelm Rußweiler, Versenkm. Julius Frey, Karl Graf, Wilhelm Nagel u. Wilhelm Nees, Seitenm. Karl Dietz, Ladem. Maschinisten: Leopold Albecker, Bernhard Baumstark, Karl Bolli, Willi Gorges, Hugo Grether, Karl Günther, Wilhelm Haupt, Johann Herold, Thomas Jörger, Otto Müller, Otto Rothmann, Karl Schimpgen, Hermann Schott, Emil Schweizerhof, Heinrich Stütz, Richard Voigt, Anton Wilimsky, Wilhelm Zahn. Tapezierer: Emil Baumann, Felix Völker. Magazin: Andreas Herrmann, Magazinverw. Wilhelm Dietz, Karl Hoferer, Rudolf Jentner, Wilhelm Reis, Emil Roth, Christian Scheurer. Schreinerei: Friedrich Wurm, Johann Eichhorn. Schlosserei: Josef Sonntag. Beleuchtung: Rudolf Dorwarth, Belinspekt. Adolf Maag, Oberbel. Josef Grötzinger, Hermann Mitschele, Wolfgang Rudolph, Karl Spathelfer, Bel. Maschinenraum u. Heizung: Ludwig Ernst. Gewandabteilung: Margarethe Schellenberg, Vorst d. Kostümw. Bernhard Rave, Gewandm. Heinrich Herbold u. Robert Schmidt, Vorarb. Albert Engelhardt, Ambros Kölmel, Richard Lahr, Otto Ludwig, Alfred Lüdeck, Wilhelm Schiatti, Max Thomas, Lina Katz, Regina Birkenmeier, Anna Krämer, Mathilde Lauinger, Lina Moser, Gertrud Süverkrüp, Frieda Wenz, Rosa Wenz, Irma Zöllner, Erna Zoller, Gewandm.-Gch. Rudolf Zimmermann, Schuhverw. Geräte: Arthur Horldt, Geräteverw. Gottlob Durand, Karl Ehrmann, Friedrich Graf, Ernst Huber, August Schäfer, Mathäus Stärk, Gch.

**Friseure** (Anzahl 5): Georg Christ, Oberfris. f. Damen- u. Herrenabtlg. Friedrich Bayer u. Herbert Ikker, Friseurgeh. Gretel Dietrich u. Maria Stinus, Fris.

**Neuheiten:** Sch.: U.: Herzog Bernhard. E.: Der Größere. Prometheus. Maria von Schottland. Der Herzog von Enghien. Der Hochverräter. Isabella von Spanien. Die Fahne weht. Ich bin kein Casanova. Kitty und die Weltkonferenz. Lauter Lügen. Op.: U.: Bretonische Hochzeit. La farsa amorosa (deutsche Urauff.). E.: Katharina. Das Korsische Gesetz. Die pfiffige Magd. Optte.: U.: Spiel im Süden. E.: Frasquita.

## Theater-Akademie.

**(Näheres s. u. Theater-Schulen.)**

**Zeitungen:** Der Führer. Badische Presse. Residenzanzeiger.

**Gaststätten:** Kaiserhof. Krokodil. Künstlerhaus. Moninger. Schrempp-Gaststätten.

**Hotels:** Germania. Schloßhotel. Braunes Eck. National-Hotel. Reichshof.

**Säle für gastierende Gesellschaften:** Festhallen-Säle. Konzerthaus. Eintrachtsaal. Künstlerhaus.

**Humanitäre Anstalten:** Versorgungskasse für Mitglieder des Bad. Staatstheaters (Pensionsanstalt).

**Reichstheaterkammer — Fachschaft Bühne:** Arbeitsausschuß: Kammers. Wilhelm Nentwig, Obm. Fritz Becker, Obm.-Stellv. Lothar Firmans, Schriftw. Wilhelm Nagel, Kassenw. Lola Erwig u. Toni Widmann, Vertrauensd. Heinrich Eich u. Paul Conrad, Kassenpr. Erik Wildhagen u. Paul Hierl, Beis. — 146 Mitglieder der Reichstheaterkammer.

Nichtengagiert, aber angeschlossen: Mary Esselsgroth, Johanna Sonntag.

Vertrauensrat: Dr. Thur Himmighoffen, Gen.-Intend. Fritz Becker, Betr.-Obm.; Lorenz Keßler, Stellvertr.; Paul W. Conrad, Amandus Delle, Leopold Kleinbub. Ersatzmitgl.: Willi Marbeiter, Richard Klebe.

# III. Badische Bühne e. V. (Wanderbühne).

Bismarckstraße 15. (Fernspr. Verwaltung u. Kasse 3917.)

Geschäftsstunden von 8.30 bis 18.30 Uhr.

(Das Theater wurde 1933 gegründet. Stromart: Gleich- und Wechselstrom. Betriebsspannung: 110/220 Volt. Spielzeit: 1. Juni 1939 bis 31. Mai 1940.)

**Spielorte:** Bruchsal (16 903), Philippsburg (3120), Untergrombach (2957), Wiesental (5011), Oestringen (3790), Odenheim (2584), Mingolsheim (2354), Kirrlach (4629), Rheinsheim (2023), Neudorf (2438), Buchen (2347), Bühl (6647), Achern (5338), Donaueschingen (6561), Furtwangen (5053), Vöhrenbach (1819), Blumberg (695), Emmendingen (9514), Endingen (3003), Gutach (1479), Kenzingen (3061), Waldkirch (5961), Elzach (1470), Herbolzheim (3141), Wiesloch (7637), Eberbach (7477), Leimen-Walldorf (8844), Bretten (5641), Graben (2525), Kehl 11 574), Renchen (2335), Lörrach (20 041), Weil a. Rh. (8254), Zell i. W. (3701), Neckarau, Sandhofen, Seckenheim, Friedrichsfeld gehören zum Stadtgebiet Mannheim, Hockenheim (9662), Mosbach (5079), Müllheim (4093), Staufen (2100), Neustadt (5149), St. Blasien (2002), Offenburg (17 976), Gengenbach (3501), Oberkirch (4865), Oppenau (2104), Rastatt (14 208), Gaggenau (6473), Gernsbach (4121), Säckingen (6129), Rheinfelden (6511), Wehr (4170), Sinsheim (3767), Villingen (14 430), St. Georgen (5526), Waldshut (6460), Wutöschingen (603), Wertheim (3971), Wolfach (2299), Haslach i. K. (3170), Hornberg (3162).

Reichspropagandaamt: Gau Baden, Sitz Karlsruhe.
Landesleiter d. RThK.: Gau Baden, Sitz Karlsruhe.
Zuständiges Bezirks-Schiedsgericht: III Frankfurt a. M.
Besucherorganisation: NS.-Gemeinschaft „KdF." mit etwa 10 000 Mitgl.

**Eigentümer:** Badische Bühne e. V. als gemeindlicher Kultur-Zweckverband.

**Rechtsträger:** Badische Bühne e. V., als Vorsitzender Oberbürgerm. Dr. Kerber, Freiburg i. Br.

**Betriebsführung:** Das Theater wird vom Eigentümer in gemeinnütziger Form betrieben.

**Zuschüsse:** Reichsministerium für Volksaufklärung und Propaganda, Berlin, Land Baden und die Spielgemeinden als Mitglieder des E. V.

**Intendanz:** Intend. Ludwig Tiefenbrunner i. Th. z. erfr. (Fernspr. 3917), führt die Oberspiell.

Doppelvorstellungen und Abstecher finden statt.

**Bühnenvorstände** (Anzahl 3): Hans Walter Ulrich, Spiell. d. Sch. u. Geschäftsf., Poststr. 2. Theo Friedrich, Spiell. d. L., Honselstr. 34 a. Henriette v. Scheppke, Bühnenbildn., Bismarckstr. 15.

**Verwaltung** (Anzahl 1): Bernhard Kaiser, Verw.-Vorst., Gerwigstr. 15.

## Darstellende Mitglieder.

Herren (Anzahl 8): Theo Friedrich, Honselstr. 34 a. Oskar Kippis (s. Spielw.). Werner Klos, Pforzheim, Maximilianstr. 3. Otto Knur, Westendstr. 18. Armand Margulies, Bernhardstr. 17. Siegfried Rostock, i. Th. z. erfr. Ludwig Tiefenbrunner (s. Intend.). Hans Walter Ulrich (s. Spiell.).

Damen (Anzahl 6): Marliese Fritz, Weinbrennerstr. 52. Ellie Grau, Bismarckstr. 37 a. Trudl Rügamer, Scheffelstr. 47. Liselott Wartmann, *F* Änne Wogritsch, u. Paula Wolfert, Poststr. 2.

**Spielwart** (Anzahl 1): Oskar Kippis, Spielw. d. Sch., Gellertstr. 32 a.

**Techn. Bühnenvorstände** (Anzahl 2), **techn. Mitglieder** (Anzahl 3): Josef Montag, techn. Leiter. Karl Meyer, Maschm. Henriette v. Schepke, Thmal. Walter Raber, Belinspekt. Hans Breithaupt, Geräteverw.

**Gast:** Jochen Ernst.

**Neuheiten:** Das Ferienkind. Die Mutter. Das Verlegenheitskind. Isabella von Spanien.

**Zeitungen** (Besuche verbeten): Der Führer. Bad. Presse. Residenzanzeiger.

**Reichstheaterkammer — Fachschaft Bühne:** Arbeitsausschuß: Theo Friedrich, Obm. Armand Margulies, Obm.-Stellv. u. Kassenw. Werner Klos, Schriftw. Änne Wogritsch. Vertrauensd. 14 Mitglieder Reichstheaterkammer.

## IV. Naturtheater am Lerchenberg (Durlach). (Fernspr. Durlach 734.)

(Das Theater wurde 1921-23 erbaut und faßt 1600 Personen.
Spielzeit: 21. Juni 1939 bis 3. September 1939.)

Reichspropagandaamt: Gau Baden, Sitz Karlsruhe.
Landesleiter d. RThK.: Gau Baden, Sitz Karlsruhe.
Zuständiges Bezirks-Schiedsgericht: III Frankfurt a. M.
Besucherorganisation: NS.-Gemeinschaft „KdF." mit etwa 3000 Mitgl.

**Eigentümer und Rechtsträger:** Karl Weissinger.
**Betriebsführung:** Das Theater wird vom Eigentümer in gewerblicher Form betrieben.
**Zuschüsse:** Der Eigentümer übernimmt den Fehlbetrag.
**Künstl. Leiter:** Alfred Land, Lessingstr. 15, führt die Oberspiell.

### Darstellende Mitglieder.

Herren (Anzahl 6): Arno Arnori, Reinhard Fuchs, Bernhard Haag, Hans Herbert Kienscherf, Alfred Land, Karl Mauthe.
Damen (Anzahl 5): Elsbeth Gräber, Erika Gutmann, Ellen Land, Charlotte Renner, Toni Weidner.
**Spielwart und Einhelfer** (Anzahl 2): Reinhard Fuchs, Spielw. Albert Berberich, Einh.

## Kassel, I. Preußisches Staatstheater. Friedrichsplatz 15.

(Fernspr. Verwaltung 31647/48.)

(215 000 Einwohner. Ortsklasse A der Reichsbesoldungsordnung. Das Theater wurde am 26. August 1909 eröffnet und faßt 1419 Personen. Stromart: Gleich- u. Wechselstrom. Spielzeit: Ganzjährig mit etwa 5 Wochen bezahltem Urlaub.)

Reichspropagandaamt: Gau Kurhessen, Sitz Kassel.
Landesleiter d. RTh.K.: Gau Kurhessen, Sitz Kassel.
Zuständiges Bezirks-Schiedsgericht: III Frankfurt a. M.
Besucherorganisation: NS.-Gemeinschaft „Kraft durch Freude".

Doppelvorstellungen finden statt.

**Oberste Leitung der Preußischen Staatstheater (Berlin u. Kassel):**
Der Preußische Ministerpräsident.

**Eigentümer und Rechtsträger:** Preußischer Staat.
**Betriebsführung:** Das Theater wird in gemeinnütziger Form betrieben.
**Zuschüsse:** Stadt Kassel und der Bezirksverband für den Regierungsbezirk Kassel.
**General-Intendant:** Dr phil. Franz Ulbrich, Humboldtstr. 25 (Fernsprecher 32177), führt die gesamte künstl. Oberleitung.
**Verwaltungsdirektor:** Hermann Rosendahl, Friedrichspl. 15 (Fernspr. 31647).

**Verwaltungsabteilung** (Anzahl 20): Intendanzbüro: Möller, Thoberinspekt. König, Thinspekt. Kuhlmann Thinspekt. Gerlach, Thobersekr. Ernst Bernitt, Otto Schwarz, Hanny Fischer, Emma Stiller u. Elfriede Strunk, Büroangest. Krüger Gruppenl. Braun u. Voland, Thwarte. — Staatstheaterkasse: Ludewig, Threntm. Karl Wimmel, Buchh. Herbert Krum, Kassenangest. — Tageskasse (Billettkasse): Heinrich Heinemann, Verwaltungsassess. Ernst Wolff, Maria Knispel, Kass. Bücherei: Paul Bendhack, Büchereiverw.

### Künstlerische Leitung.

**Bühnenvorstände** (Anzahl 7): Schauspiel: Hans Carl Müller, I. Oberspiell., Weyrauchstr. 17 (Fernspr. 32751). Ernst Wendt, Oberspiell., Herkulesstr. 107 (Fernspr. 31120). Carl Randt, Staatssch. u. Spiell., Menzelstr. 20 (Fernspr. 32480). — Oper: Karl Eggert, Riedwiesen 38 (Fernspr. 31477), u. Fritz Wiek, Kaiserstr. 55 (Fernspr. 30704), Oberspiell. Paul Hensel-Haerdrich, Schloßteichstr. 1 (Fernspr. 31651), Spiell. — Operette: Hans Mörbitz ⚔, Spiell.

Dramaturgie (Anzahl 2): Dr. W. E. Schäfer, Chefdramat., Leslingstr. 2 (Fernspr. 36896). Paul Hensel-Haerdrich, Dramat. d. Op. (s. Spiell.).

Künstl. Betriebsbüro (Anzahl 1): Leit. Heinz Müller-Röver, Propag.- u. Presse-Chef, Wilhelmshöher Allee 24 (Fernspr. 32160).

Ausstattungsleiter (Anzahl 2): Richard Panzer, Leiter des Ausstatt.- u. Gewandwes., Amalienstr. 8. Walter Giskes, Bühnenbildn., Wilhelmshöher Allee 55.

Bühnentanzleitung (Anzahl 2): Ellen Petz, Leit. d. Kammertanzgruppe. Klaus Didelot, Assist. d. Leit. d. Kammertanzgr., Rammelsbergstr. 20 (Fernspr. 36579).

**Musikverstände** (Anzahl 4): Prof. Robert Heger, I. Staatskpllm, Berlin-Charl. 9, Ahornallee 4 (Fernspr. 932309). Richard Kotz, I. Kpllm. d. Op., Skagerrakpl. 18 (Fernspr. 36984). Felix Oberhoffer ⚔, Kpllm. d. Op. u. Optte. Dr. h. c. Robert Laugs, I. Kpllm. d. Sinfoniekonz., Burgfeldstr. 9 (Fernspr. 34623).

Korrepetitoren (Anzahl 5): Otto Bild, Kpllm. u. Solorep., Langenbeckstr. 40. Rudolf Gast, I. Solorep., Meysenbugstr. 1. Robert Edenhofer, Virchowstr. 30 (Fernspr. 32840), Wolfgang Gauß ⚔, Germaniastr. 14, Solorep. Artur Vallentin, Tanzrep. u. Dirig., Königstor 47.

Chordirektion (Anzahl 1): Fritz Kantner, I. Chordir., Feerenstraße 25 (Fernspr. 31614).

**Maschinerieverwaltung:** Technische Oberleitung: Hans Weyl, Maschdir., Parkstr. 14 (Fernspr. 34270). Beleuchtung: Hermann Möltgen, Belinspekt., Ständepl. 6.

**Theaterarzt:** Oberarzt Dr. Müller, Rotes Kreuz.

**Justitiar:** Landgerichtsdirektor Ludwig Thon, Hohenzollernstr. 171.

## Darstellende Mitglieder.

**Schauspiel:** Herren (Anzahl 18): Fritz Brand, Keudellpl. 2. Otto Brodowski, Heideweg 17. Friedrich Carlmayr, Habichtswalder Str. 31 (Fernspr. 36348). Karl Ebhardt, Frankfurter Str. 77 (Fernspr. 33580). Hans Engelhardt, Motzstr. ½. Friedrich Hartau, Am Weinberg 2. Walter Jung, Staatssch., Keudellpl. 4 (Fernspr. 31410). Karl Mauthe, Motzstr. 4 (Fernspr. 36497). Hans Mörbitz ⚔ (s. Spiell.). Kurt Müller-Graf, Herkulesstraße 22 (Fernspr. 33592). Carl Randt, Staatssch. (s Spiell.). Fritz Reichert, Rundstr. 48 (Fernspr. 30952). Franz Sauer, Frankfurter Str. 8 (Fernspr. 36352). Helmuth von Scheven, Akademiestr. 5 (Fernspr. 36568). Stefan Skodler, Skagerrakpl. 16 (Fernspr. 30074). Kurt Uhlig, Wilhelmshöher Allee 200 (Fernspr. 32084). Richard Weimar, Kirchweg 78. Ernst Wendt (s. Spiell.).

Damen (Anzahl 11): Friederike Apel, Friedrichspl. 11 (Fernspr. 20636). Marianne Brandt, Keudellpl. 2 (Fernspr. 31667). Elsa Dietrich, Gerstärkerstr. 4. *F* Luise Glau, Staatssch., Wittichstr. 8 (Fernspr. 34938). Cara Gyl, Bergstr. 11 (Fernspr. 30550). *F* Rose Kipper, Annastr. 10 (Fernspr. 33627). Ruth Nimbach, Parkstr. 19. Eva Reimer, Rasenallee 50 (Fernspr. 34012). *F* Henny Schramm, Esmarchstr. 72 (Fernspr. 33628). *F* Beryll Scharland, Murhardstr. 4. Trude Tandar, Pettenkoferstr. 8 (Fernspr. 33253). Isolde Schober, Gr. Rosenstr. 5.

**Oper:** Herren (Anzahl 12): Paul Berger ⚔, Kaiserstr. 100 (Fernspr. 34883). Alfred Borchardt, Kammers., Brasselbergstr. 19 (Fernspr. Elgershausen 333). Paul Cadow, Albrechtstr. 55. Horst Euler, Virchowstr. 30 (Fernsprecher 32840). Georg Faßnacht, Albrechtstraße 63. Anton John, Frankfurter Straße 73. Franz Köth, Skagerrakplatz 18 (Fernsprecher 30764). Robert v. d. Linde, Landgraf-Karl-Str. 40½ (Fernspr. 30861). Viktor Mossi, Kammers., Wilhelmshöher Allee 34 (Fernspr. 30413). Josef Niklaus, Köln a. Rh., Mozartstr. 15 (Fernspr. 211168). Heinrich Pflanzl, Kölnische Str. 103½ (Fernspr. 31071). Alf Rauch, Landgraf-Karl-Str. 23 (Fernspr. 30409). Stefan Schwer, Raabestr. 4 (Fernspr. 34412).

Damen (Anzahl 12): Ruth Beheim, Steinhöferstr. 11 (Fernspr. 32472). *F* Sofie Brandstätter, Schomburgstr. 7 (Fernspr. 22815). *F* Hanna

Gorina, Kammers., Skagerrakpl. 16 (Fernspr. 30533). *F* Olga Schnau, Westfalenstr. 1 (Fernspr. 31960). Elsa Schumann, Keudellpl. 2 (Fernspr. 31667). Marion Sieß, Raabestr. 15 (Fernspr. 33304). Marianne Soeldner, Julienstr. 3. *F* Anny von Stosch, Kammers., Brasselsberg, Am Hahnen 7 (Fernspr. Elgershausen 373). Magda Strack, Kammers., Hohenzollernstraße 150 (Fernspr. 34679). *F* Thea Wagner, Boppenhausenstr. 5 (Fernsprech. 36708). Hansi Zimmermann, Kaiserstr. 53. Senta Zoebisch, Habichtswalder Str. 18 (Fernspr. 34726).

**Kammertanzgruppe** (5 Herren, 15 Damen): Leit.: Ellen Petz. Assist.: Klaus Didelott (s. Bühnentanzl.). Eugen Marchand, Heinz Neuer, Hans Orloff, Helmut Thoms, Tänz. Lotte Axmann, Anneliese Bode, Franziska Fabian, Ellen Ickel, Ruth Krüger, Ursula Lampert, Betty Maul, Maria Neuß, Lotte Rambold, Lucie Schöninger, Ursel Vaupel, Annemarie Wagner, Claire Werner u. Liselotte Zimermann, Tänz.

**Spielwarte und Einhelferinnen** (Anzahl 6): Willi Krichbaum, Spielw. d. Sch., Albrechtstr. 17. Horst Rudelt, Spielw. d. Op., Schöne Aussicht 12. Walther Schröder, Hilfsspielw., Waisenhausstr. 2. Heinrich Pfaffe, Chorspielw., Crumbach, Kirchweg 2. Betty Sandorff, Einh. d. Sch., Skagerrakpl. 14. Elly Gehr, Einh. d. Op., Wilhelmshöher Allee 34½.

**Chormitglieder:** Herren (Anzahl 28): I. Tenor, Adolf Eifert, Willi Fischer, Christian Hufnagel, Emil Johann, Christian Kaiser, Ewald Kettenbach, Ernst Königshofer, Otto Krey, Heinrich Thiel, Hanns Vaupel. II. Tenor: Walter Hufschmidt, Johann Keiner, Willi Kröll, Alfred Scalorbi, Robert Stuhr. I. Baß: Helmuth Abel-Rehkopf, Nikolaus Gerhold, Alfred Golla, Georg Hennecka, Klaus Lüchem, Heinrich Pfaffe. II. Baß: Rudolf Beldig, Willi Griesmeyer, Paul Hauser, Joseph Lüngen, Hans Mayer, Alfred Wutschel.

Damen (Anzahl 24): I. Sopran: Anna Armbrecht, Elfriede Bösang, *F* Elsa Burmeister, Charlotte Bühring, *F* Charlotte Fröhlich, Josy Kopp, *F* Marta Möller, *F* Ingeborg Scalorbi, *F* Elisabeth Schweigert, Marie Simoneit. II. Sopran: Gertrud Grulke, Emmy Hamburger, *F* Mary Keysell. I. Alt: Lotte Dietrich, Grete Engels, Gisela Hauptmann, Margret Kühnholz, Gerda Müller, *F* Hildegard Prill, Edeltraud Schmidt. II. Alt: *F* Liselotte Lübsdorf, Hede Maßmann, Resi Motschmann, Claire Sahlmann.

Die Mitglieder des Chores werden nach Bedarf in Partien und Rollen beschäftigt.

**Orchester** (66 Mitgl.): Violine: Rolph Schroeder, I. Konzertm.; Richard Kromer, II. Konzertm.; *Lange, *Sach, *Rüdiger, *Rullmann, *Riege, *Feind, *Süßmann, *Ziehe, *Venus, Grund, Loewer, Seybold, Franke, Zimmerling, Feddern, Herpich, Haberkorn, Abhau, Hans zur Linde. Bratsche: *Geese, *Schicketanz, *Bode, Flemming, Merten, Scheuermann. Cello: *Berckmann, *Kühling, *Müller, *Rühle, Krämer, Bruno Böhme. Baß: *Schulze, *Sommer, *Grzesik, Schütze. Flöte: *Wille, *Witzel, Kober. Klarinette: *Lohmann, *Gakenholz, Gastrock. Oboe: Kicinadel, Vatter, Cremer. Fagott: *Kellermann, *Görlach, Sander. Trompete: *Böhme, *Schüning, Langer. Horn: *Fechner, *Böse, *Mangold, Karl Heinz zur Linde, Prinz, Voß. Posaune: *Matzmohr, *Roßber, *Klinge. Tuba: *Springer. Pauken: *Leist. Schlagzeug: Käckell, Mahrenholz. Harfe: *Erna Kempf. (4 Stellen unbesetzt.) Orchinspekt.: Gustav Matzmohr. Orchw.: Stiefel.

Die mit * Bezeichneten sind Kammermusiker.

**Techn. Bühnenvorstände** (Anzahl 1. **techn. Mitglieder** (Anzahl 84):

**Techn. Abteilung** (Anzahl 84): Hans Weyl, Masch.-Dir. (s. techn. Oberleitung). Büro: Hühner, Angest. Ludwig Nusch, techn. Inspekt. Werkstätten: Malersaal: Berghoff u. 3 Thmal., 1 Kasch., 1 Nähfr., 1 Lehrl. Tischlerei: Bauer, Matv. m. 6 Geh. Schlosserei: Morgenroth, Maschm. m. 3 Geh. u. 2 Heizer. Bühnenbetrieb: Klages, I. Thm. Gunkel, II. Thm. 8 Bühnenvorm. u. 25 Geh., Siebert, Tap.-Werkm. m. 6 Geh. Herwig, Geräteverw. m. 2 Geh. Scharf, Magazinm. m. 6 Geh.

Beleuchtung: Hermann Möltgen, Belinspekt. Frank, Belm. m. 7 Geh.

**Gewandmeisterei** (Anzahl 38): Richard Panzer (s. Ausstl.). Schneider, Obergewandm. Schneider, Buchh. Lipp, Obergewandmeisterin. Beckmann, Zuschneid. Schlosser, Zuschneiderin. Freudenstein, Rüstm. Kranz, Schuhverw. Wolters, Cheffris. Holt, Fris. Huppert, Knüppel u. Eisfeld, Tagesfris. 1 Gruppenleit. 24 Ankl. u. Schneid.

**Hauspersonal:** Franz Dolinski, Hausm. 5 Hauswarte u. Pförtn. 9 Aufwärterinnen.

**Neuheiten:** Sch.: U.: Rheinsberg. Maria v. Schottland. E.: Brand. Gregor und Heinrich. Der Gigant. Der siebenjährige Krieg. Kassandra. Tod des Empedokles Osterfestspiele. König Ottokars Glück und Ende. Op.: U.: Nabucco. E.: Die diebische Elster. Die Legende von der unsichtbaren Stadt Kitesch. Ero der Schelm. Der Günstling. Enoch Arden. Der Mond. Dame Kobold.

**Zeitungen** (Besuche verboten): Kasseler Post Kasseler Neueste Nachrichten. Kurhessische Landeszeitung.

**Gaststätten:** Ratskeller. Herkulesbräu. Franziskaner. Siechen. Zeppelin. Achenbachklause. Cafés: Residenz. Reiß. Polter. Jung. Paulus. Dächc. Worch.

**Hotels:** Schirmer. Kasseler Hof. Fürstenhof. Christl. Hospiz (Nord. Hof). Schwaneberg. Schloßhotel Wilhelmshöhe.

**Reichstheaterkammer — Fachschaft Bühne:** Arbeitsausschuß: Kammers. Viktor Mossi, Obm. Staatssch. Carl Randt, Obm.-Stellv. Trude Tandar, Kassen- u. Schriftw. Robert Stuhr. Beis. Senta Zoebisch, Vertrauensd. — 138 Mitglieder der Reichstheaterkammer.

Nichtengagiert, aber angeschlossen: Lotte Borrmann, Lotte Burmeister, Anna Frank, Kriemhild Kunz. Annemarie zur Linde, Adolf Maser, Dörte Parell, Hanne Zaubizer.

Vertrauensmänner: Kammers. Viktor Mossi, Karl Wimmel, Arno Görlach, Heinrich Pfaffe, Heinrich Vogel, Betriebsobm.

# II. Kurhessische Landesbühne e. V. (Wanderbühne).

Ständeplatz 3. (Fernspr. Verwaltung 36468.)
Geschäftsstunden von 9½ bis 19 Uhr.

(Spielzeit: 1. Oktober 1939 bis 30. September 1940 mit 4 Wochen bezahltem Urlaub.)

Reichspropagandaamt: Gau Kurhessen, Sitz Kassel.
Landesleiter d. RThK.: Gau Kurhessen, Sitz Kassel.
Zuständiges Bezirks-Schiedsgericht: III Frankfurt a. M.

**Eigentümer und Rechtsräger:** Kurhessischer Gemeinde-Kulturverband.

**Betriebsführung:** Das Theater wird vom Eigentümer in gemeinnütziger Form betrieben.

**Zuschüsse** zahlen das Reichsministerium für Volksaufklärung und Propaganda und der Landesverband für den Regierungsbezirk Kassel.

**Vorstand:** Kurhessischer Gemeinde-Kulturverband, Landeshauptmann Traupel.

**Intendanz:** Otto Clemm (Fernspr. 36468) führt die Oberspiell.; zugl Dir. des Sommertheaters in Bad Wildungen und Salzschlirf.

Doppelvorstellungen und Abstecher finden statt.

Abstecherorte: 120 Spielorte in Gau Kurhessen.

**Bühnenvorstände** (Anzahl 4): Walter Finder, Oberspiell. d. Sch. u. Stellv. d. Intend., Frankenberger Str. 6. Friedr. Ad. Bitter, Grüner Weg 32, Paul Delder, Ständepl. 3, u. Hans Bergermann, Albrechtstr. 63, Spiell. d. Sch. Hellmuth Schubert ✕, Bühnenbildn., Niederzwehren, Dornröschenpfad 20 (Fernspr. 34585).

**Verwaltung** (Anzahl 2): Albert Pieper, Verw.-Dir., Roonstr. 107. Jadwiga Schwiertz, Sekr., Hohenzollernstr. 41.

### Darstellende Mitglieder.

Herren (Anzahl 11): Hans Bergermann u. Friedr. Ad. Bitter (s. Spiell.). Otto Clemm (s. Intend.). Paul Delder (s. Spiell). Georg Dippel (s. Spielw.). Walter Finder (s. Spiell.). Arno Franke, Ob. Karlstr. 16. Fritz Kern, Hersfelder Str. 13. Heinrich Larkens, Augustastr. 14. Axel Rulfs, Jordanstr. 11. Rudolf Scheurmann, Königstor 69.

Damen Anzahl 5): Lisa Benz, Luise Däbritz, Anni Möser, Maria Reichardt, Ursula Voß.

**Spielwart und Einhelferin** (Anzahl 2): Georg Dippel, Spielw. d. Sch. Liesel Werner, Einh. d. Sch.

**Techn. Bühnenvorstände** (Anzahl 2), **techn. Mitglieder** (Anzahl 7): Hellmuth Schubert, techn. Leiter m. 3 Geh. Hermann Rinder, Thm. Hans Bing, Elektr. Georg Gerke, Tischler.

**Friseure:** Rössel, Thfris m. 1 Geh.

**Neuheiten:** Vertrag um Karakatt. Eine Frau wie Jutta. Katte.

**Reichstheaterkammer — Fachschaft Bühne:** Arbeitsausschuß: Friedrich Adolf Bitter, Obm. Walter Finder, Obm.-Stellv. Fritz Kern, Schriftw. u. Kassenw. Ria Reichardt, Vertrauensd.

*

## Sommerspielzeit der Kurhessischen Landesbühne in Bad Wildungen und Bad Salzschlirf.

(Spielzeit: 1. Mai 1939 bis 30. September 1939.)

Reichspropagandaamt: Gau Kurhessen, Sitz Kassel.
Landesleiter d. RThK.: Gau Kurhessen, Sitz Kassel.
Zuständiges Bezirks-Schiedsgericht: III Frankfurt a. M.

**Eigentümer:** Die Kurverwaltungen Bad Wildungen u. Bad Salzschlirf.

**Rechtsträger:** Kurhessischer Gemeinde-Kulturverband.

**Betriebsführung:** Die Bühne wird vom Rechtsträger in gemeinnütziger Form betrieben.

**Zuschüsse** zahlen das Reichspropagandaministerium und der Landesverband Kurhessen.

**Vorstand:** Landeshauptmann Traupel.

Abstecher fanden statt.

Abstecherorte: Fulda (28 000), Bad Hersfeld (14 000).

**Leitung, Bühnenvorstände, Verwaltung, darstellende Mitglieder usw.** s. Kassel II. Außerdem verpflichtet: Walter Prüßing, Ewald Schindler, Ilse Jahn, Ursel Treller, Dorrit Wachsmuth.

## III. Deutsche Bühne für Volkshygiene, Gastspielbühne.

**Direktion:** Philipp Müller-Manger.

**(Personalverzeichnis bis zur Drucklegung nicht eingegangen.)**

## Kattowitz (O.-S.), I. Stadttheater. Ringplatz.

(Fernspr. 33037, Kasse 31647.)

(120 000 Einwohner. Das Theater wurde 1907 erbaut und faßt 807 Personen. Stromart: Gleich- und Wechselstrom. Betriebsspannung: 125 Volt.

**Eigentümer und Rechtsträger:** Die Stadt.
**Pächter:** Die deutsche Theatergemeinde.

**(Abstecher des Oberschlesischen Landestheaters Beuthen.)**

Außerdem werden die Städte: Königshütte, Tarnowitz, Rybnik, Pless, Laurahütte bespielt.

## Kiel, Vereinigte Städtische Theater.

(Fernspr. Verwaltung 614/15, Kasse 2917.) Geschäftsstunden von 10 bis 14 Uhr.

### I. Stadttheater. | II. Schauspielhaus.

(265 443 Einwohner. Ortsklasse A der Reichsbesoldungsordnung. Das Stadttheater wurde 1907 erbaut, am 1. September 1907 eröffnet und faßt 1006, das Schauspielhaus 698 Personen. Stromart: Wechselstrom. Betriebsspannung: 220 Volt.
Spielzeit: 1. August 1939 bis 31. Juli 1940 mit 4 Wochen bezahltem Urlaub.)

Reichspropagandaamt: Gau Schleswig-Holstein, Sitz Kiel.
Landesleiter d. RThK.: Gau Schleswig-Holstein, Sitz Kiel.
Zuständiges Bezirks-Schiedsgericht: IV Hamburg.

**Eigentümer und Rechtsträger:** Stadt Kiel.

**Betriebsführung:** Das Theater wird vom Eigentümer in gemeinnütziger Form betrieben.

**Theaterdezernent:** Obermagistratsrat Dr. Nordmann.

**Generalintendanz:** Gen.-Intend. Hanns Schulz-Dornburg, i. Th. z. erfr. (Fernspr. 614/615), führt die Oberspiell.

Doppelvorstellungen und Abstecher finden statt.
Abstecherort: Neumünster (40 000).

**Bühnenvorstände** (Anzahl 11): Jochen Hauer, Oberspiell. d. Sch., Beselerallee 37 (Fernspr. 10657). Walter Bäuerle ⚔, Spiell. d. Sch., Reventlouallee 18. Günter Rumpel, I. Dramat. u. Spiell., Schützenwall 61. Eduard Peter, Falckstr. 9, u. Walter Tautz, Reventlouallee 14 (Fernspr. 9302). Spiell. Horst da Rocha, Dramat. u. Spiell., Herzog-Friedrich-Str. 58. Hans Siegle, Oberspiell. d. Op., Hermann-Schmidt-Str. 42. Camillo Hechinger, Oberspiell. d. Optte., Kirchhofallee 23. Franz Xaver Scherl, Langenbeckstraße 6, u. Hans Hartwig, Flämische Str. 7, Bühnenbildn. Elisabeth Elster, Tanzm., Falckstr. 21 a.

**Musikvorstände** (Anzahl 8): Paul Belker, Operndir. u. Städt. Musikdir., Prinz-Heinrich-Str. 38 (Fernspr. 1362). Konrad Wührer, Hindenburgufer 80 (Fernspr. 5965), u. Karl-Heinz Strasser, Falckstr. 21 a, I. Kpllm. Erwin Jamrosy, Chordir. u. Kpllm., Winterbeker Weg 30 (Fernspr. 7990). Carl Häfner, Kpllm. u. Leit. d. Studios, Muhliusstr. 40. Walter Gericke, Niebuhrstr. 58, Prof. Karl-Egon Glückselig, Freiligrathstr. 11, u. Werner Wais, Niemannsweg 36 (Fernspr. 5363), Kpllm.

**Verwaltung, Kasse usw.** (Anzahl 12): Wilhelm Hardessen, Stadtamtmann, Goethestr. 2. Walter Pinkwart, Stadtinspekt., Gneisenaustr. 19. Gustav Sebelin, Obersekr., Arndtpl. 3. Walter Menzel, Stadtobersekr., Hasselmannstr. 12. Ida Schnabel, Verw.-Ass., Körnerstr. 18. Emmi Hord, Stadtangest., Möllingstr. 13. Else Kahl, Intend.-Sekr., Hansastr. 44 a. Annemarie Gisewsky, Stadtangest., Adolfstr. 45. Elli Büll, Kass. d. St., Fleckenstr. 30-32. Thusnelda David, Kass. d. Sch., Gneisenaustr. 12. Antonie Rollenhagen, Frankestr. 3. Jürgen Will, Stadtangest., Hofholzallee 22.

**Theaterärzte:** Stadtarzt Dr. Weise u. Stadtärztin Dr. Brunn, Rathaus.
**Rechtsbeistand:** Stadtsyndikus Loewe, Rathaus.

## Darstellende Mitglieder.

**Schauspiel:** Herren (Anzahl 18): Ludwig Anschütz, Tirpitzstr. 87. Paul Arfs, Tonderner Str. 23. Kurt Apitius, Holtenauer Str. 144. Walter Bäuerle ⚔ (s. Spiell.). Rudolf Bechmann, Moltkestr. 28. Eduard Cossovel, Klosterkirchhof 7-9. Otto Danza, Brunswiker Str. 54 (Fernsprech. 9358). Gotthard Ebert, Tirpitzstr. 102. Hans-Ludwig Emmerich ⚔, Kronshagen b. Kiel, Kopperpahler Allee 28. E. Peter Harzheim, Heikendorf, Möltenorter Weg 21 (Fernspr. Laboe 180). Thomas Heigle, Eichhofstraße 8. Arthur Jopp, Holtenauer Str. 105. Siegfried Lubahn, Tonderner Straße 35. Eduard Peter (s. Spiell.). Richard Täufel, Weddigenring 15. Walter Tautz (s Spiell.). Hermann Ullmer, Tirpitzstr. 102. Hans Wiegner, Forstweg 77.

Damen (Anzahl 10): Alma Auler, Fährstr. 29. Rose Grawz, Scharnhorststr. 22. Karin Himboldt, Holtenauer Str. 208. Annemarie Jung, Reventlou-Allee 14. Maria Koch, Lindenallee 20 (Fernspr. 3003). Elisabeth Reich, Tirpitzstr. 59 (Fernspr. 467). Rotraut van der Schalk, Karolinenweg 15. Thea Thiele, Wilhelmshavener Str. 26. Ursula Völker, Holtenauer Str. 208. Johanna Zschokke, Niemannsweg 19.

**Oper und Operette:** Herren (Anzahl 12): Peter Baxevanos, Langenbeckstr. 6. Wolfgang Bischoff, Forstweg 8. Fritz Bräuer, Langenbeckstr. 4. Anton Delenda, Holtenauer Str. 138. Camillo Hechinger (s. Spiell.). Theodor Heydorn ⚔, Küterstr. 4-8. Martin Hümisch, Reventlouallee 14 (Fernspr. 9302). Bruno Kiebler, Fleethörn 1-3 (Fernspr. 893). Gottfried Koll, Karlstr. 13. Fritz Läuter, Langenbeckstr. 4. John Neergaard, Schauenburger Str. 31 a. Peter Schütte, Holtenauer Str. 85 (Fernsprech. 8128).

Damen (Anzahl 8): *F* Marianne Bergrath, Prinz-Heinrich-Str. 38 (Fernspr. 1362). Amelie Harlfinger, Jahnstr. 8. *F* Ulla Lehmann, Hohenstaufenring 10. Ellen Leepa, Gr. Kuhberg 48. *F* Magda Okon, Diesterweg 19 (Fernspr. 3233). Margaretha Regner, Sophienblatt 42 a. *F* Barbara Reitzner, Niemannsweg 61 (Fernspr. 279). *F* Tildi Riedel, Dammstraße 16 (Fernspr. 3638).

**Spielwarte und Einhelferinnen** (Anzahl 8): Paul Martin, Steinstr. 27, u. Tom Schugt, Fährstr. 29, Spielw. d. Sch. Bernd Schnell, Spielw. d. Op., Metzstr. 62. Heinrich Eggers, Spielw. d. Optte., Hohenzollernring 70. Bettina Schuldt, Holtenauer Str. 103 u. *F* Ruth Wilde, Wall 56, Einh. d. Sch. Luise Nieblung, Knooper Weg 96 u. Käthe Lange, Bülowstr. 12 (Fernspr. 8394), Einh. d. Op. u. Optte.

**Tanz** (2 Herren, 9 Damen): Elisabeth Elster (s. Tanzm.). Bert Hepp, Muhliusstr. 77, Engelbert Hellwig, Dammstr. 25 (Fernspr. 4689), Tänz. Helga Duborg, Hohenbergstr. 7, Lilo Felger, Niemannsweg 36, Karola Klaus, Körnerstr. 18, Ruth-Esther Ott, Exzerzierpl. 28, Inge Precht, Ringstraße 41, Ursula Pracht, Forstweg 77, Grete Pesch, Muhliusstr. 68, Lilo Stein, Lessingpl. 8, Tänz.

**Chormitglieder:** Herren (Anzahl 20): I. Tenor: Robert Blais, Krausplatz 1. Fritz Glowicki, Preetz, Hufenweg 37. Max Hornen ⚔, Holtenauer Straße 161. Alfred Mohrmann, Muhliusstr. 29. Martin Schulze ⚔, Ahlmannstr. 1. Otto Steinhoff, Hohenzollernring 66. Josef Stredulinsky, Tirpitzstr. 104. II. Tenor: Wilh. Loll ⚔, Lornsenstr. 43. Heinz Richard, Karlstr. 29. Eduard Rösel, Beseler Allee 34a. Werner Stockhoff, Fährstr. 29. I. Baß: Willi Keulmann, Körnerstr. 17. Egon Knitter, Hohenstaufenring 11. Fritz Olmesdahl, Hohenzollernring 64. Peter Seeliger, Fleethörn 18. II. Baß: Otto Biethan, Hohenzollernring 60. Emil Böhme, Körnerstr. 4. Max Finger ⚔, Speckenbeker Weg 142. Paul Steinhöfel, Schützenwall 51. August Wegener, Hohenzollernring 70.

Damen (Anzahl 17): I. Sopran: Ute Blais, Krauspl. 1. Gretel Herrmann, Winterbeker Weg 28. Martha Kaack, Wilhelminenstr. 1. Herta Krüger, Waisenhofstr. 39. Erika Müller-Staack, Eckernförder Allee 28. Lotte Schwerdtfeger, Hohenstaufenring 11. II. Sopran: Hertha Billeb, Beseler Allee 31a. Frieda Finger, Speckenbeker Weg 142. Tilli Hoffmann, Körnerstr. 17. Edith Wegener, Hohenzollernring 70. I. Alt: Elga-Maria Christ, Gartenstr. 27. Erna Oellerich, Schülperbaum 10. Thea Seeliger, Fleethörn 18. II. Alt: Marianne Meier-Lellis, Metzstr. 4. Louise Müller, Eichhofstr. 9. Maria Plessen, Muhliusstr. 41. Thea Wilbert, Körnerstr. 2.

**Orchester** (65 Mitgl.): I. Violine: Lothar Ritterhoff, I. Konzertm.; Josef Winter, II. Konzertm.; Fritz Lorenz, III. Konzertm.; *Gustav Ebeling, *August Schreihage, Otto Sürwoldt, *Richard Thieme, Hans Holz, Walter Plaß, Max Lanz, Kurt Boldt. II. Violine: Gerhard Fritz, *Heinrich Riepenhausen, Ernst Maus, Kurt Harnisch, *Erwin Pomsel, Günter Mohr, Emil Huth, Karl Wittern. Bratsche: *Karl Zaubitzer, Erich Harnisch, Erich Schwahn, Kurt Jeimke, Paul Leonhardt. Cello: Konzertm. Helmut Küfer, Konzertm. John de Jager, *Richard Finck, *Hans Hillebrand, Otto Kasper. Baß: *Georg Kaufmann, *Max Klarkowski, Fritz Jander, Wolfgang Hörmann, Erich Bauer. Flöte: Helmut Fink, *Fritz Hartmann, Paul Rothenberg. Oboe: *Richard Lauschmann, *Max Wolter, Fritjof Fest. Klarinette: *Julius von Hoff, *Arthur Cronacher, Helmut Sanß. Fagott: Heinrich Enders, *Karl Kurzner, Rudolf Seith. Horn: *Wilhelm Hilliger, *Paul Rennefahrt, Fritz Trute, *Wilhelm Jahn, Hermann Doye, Rolf Neidhardt. Trompete: *Paul Haußmann, *Hans Schwardt, Arthur Bauer, Johs. Erth. Posaune: *Wilhelm Engster, Heinrich Hecker, *Leonhard Scharnick, Robert Ladebusch. Pauke u. Schlagzeug: *Heinrich Heitmann, Alois Illemann. Harfe: *Harald Obst, Orchinspekt.: Karl Schrewe. Bibl.: Karl Steiger.

Die mit * Bezeichneten sind städt. Kammermusiker.

**Techn. Bühnenvorstände** (Anzahl 9), **techn. Mitglieder** (Anzahl 90): Ing. Walter Hofacker, techn. Leit. m. 25 Geh. Friedrich Henkel, I. Thm. Hans Peters, II. Thm. Martin Stange, Thm. (Schauspielhaus) m. 20 Geh. Walter Kröger, Vorst. d. Malsaals m. 3 Geh. Hans-Ulrich Brebach, Ausstleit. u. Thmal. Walter Ruddies, Belinspekt. m. 5 Geh. Willy Vollstedt, Belm. (Schauspielh.) m. 1 Geh. Erich Butzlaff ⚔ u. Sophie Bückys, Obergewandm. m. je 6 Geh. Rud. Mäuler, Geräteverw. (Stadtth.). *F* Bertha Wolf, Geräteverw. (Schauspielh.). Otto Seidemann, Hausinspekt. d. Stadtth. m. 25 Geh.

**Friseure:** Max Krull, Thfris. m. 7 Geh.

**Neuheiten:** Sch.: E.: Die weißen Indianer. Brommy. Der Thron zwischen den Erdteilen. Optte.: Himmelblaue Träume. Rosen für Viktoria.

**Zeitungen** (Besuche verbeten): Nordische Rundschau. Kieler Neueste Nachrichten.

**Gaststätten:** Continental. Hansa. Holst. Flensburger Hof. Europäischer Hof. Kieler Hof. Ratskeller. Patzenhofer. Düppel. Deutsches Eck.

**Reichstheaterkammer — Fachschaft Bühne:** Arbeitsausschuß: Camillo Hechinger, Obm. Martin Schulze, Obm.-Stellv. Max Krull, Schriftw. Otto Danza, Kassenw. Eduard Peter u. Inge Precht, Beis. *F* Marianne Meier-Lellis, Vertrauensd. — 139 Mitglieder der Reichstheaterkammer.

Nichtengagiert, aber angeschlossen: Lotte Harden.

Vertrauensmänner: Siegfried Lubahn, Franz Schiegl, Johannes Peters, Franz Busch.

# Bad Kissingen, Staatl. Kurtheater.

Von-Epp-Platz 2. (Fernspr. 2006.)

**(Siehe Sommerspielzeit des Stadttheaters Würzburg.)**

# Klagenfurt, I. Kärntner Grenzlandtheater.

Max-Seunik-Platz 5. (Fernspr. 139 u. 1646.)
Geschäftsstunden von 9 bis 21 Uhr.

(61 775 Einwohner. Das Theater wurde 1908 erbaut, am 22. September 1910 eröffnet und faßt 1000 Personen. Das Theater wurde vor seiner Neueröffnung 1939, nachdem es 8 Jahre geschlossen war, mit einer vollständig neuen technischen Einrichtung und Bestuhlung versehen. Stromart: Wechselstrom. Betriebsspannung: 130 Volt. Spielzeit: 1. Oktober 1939 bis 30. April 1940 mit bezahlten Ferien.)

Reichspropagandaamt: Gau Kärnten, Sitz Klagenfurt.
Landesleiter d. RThK.: Gau Kärnten, Sitz Klagenfurt.
Zuständiges Bezirks-Schiedsgericht: Bis zur Drucklegung noch nicht bestimmt.
Besucherorganisation: NS.-Gemeinschaft „KdF." mit etwa 1200 Mitgl.

**Eigentümer und Rechtsträger:** Der Oberbürgerm. d. Gauhauptstadt Klagenfurt.

**Betriebsführung:** Das Theater wird vom Eigentümer in gemeinnütziger Form betrieben

**Zuschüsse:** Das Theater wird von Stadt und Reich unterstützt.

**Verwaltungsbehörde:** Der Oberbürgerm. der Gauhauptstadt Klagenfurt.

**Intendanz:** Intend. Gustav Bartelmus, Domgasse 20 (Fernpsr. 373), führt die geschäftl. u. künstl. Oberleitung.

Doppelvorstellungen und Abstecher finden statt.

Abstecherort: Villach (26 000 Einw.).

**Bühnenvorstände** (Anzahl 11): Hermann Gruber, Koschatstr. 41, Heinz Artmann, Villacher Str. 23, u. Hans Hübner, i. Th. z. erfr., Spiell. d. Sch. Franz Ibaschitz, Hilfsspiell., Blumeng. 52. Friedrich Hein, Spiell. d. Op., Karfreitstr. 3. Viktor Litzek, Oberspiell. d. Optte., SA.-Pl. 10. Heinrich Jäger, Spiell. d. Optte., Tarviser Str. 14 (Fernspr. 1319). Günter Arnswald, Dramat., i. Th. z. erfr. Fred Lipner, Ausst.-Leit. u. Bühnenbildn., u. Hansi Hoffmann, Kostümbildn., St. Veiter Str. 32. *F* Gertrud Artmann, Tanzm., Villacher Str. 32.

**Musikvorstände** (Anzahl 5): Fritz Dahm, musikal. Oberl. u. I. Kpllm., Vertr. d. Intend., Weidmannsdorfer Str. 6. Ernst Hirsche, I. Optt.-Kpllm., Hoffmanng. 11. Rolf Agop, Kpllm. u. Chordir., St. Ruprechter Str. 8. Herbert Donath, Solo- u. Korrep., i. Th. z. erfr. Ernst Rüdiger, Korrep. u. Tanzrep., i. Th. z. erfr.

**Verwaltung, Kasse usw.** (Anzahl 8): Helene Jödicke, Verw.-Vorst., Vertr. d. Intend., Koschatstr. 20. Rudolf Ulbing, Buchh., i. Th. z. erfr. Luise Quecke, Lohnbuchh., Morog. 6. Ernst Neidhard, Rechnungsbeamt., Mießtaler Str. 22. Elisabeth Trinker, Kass., Henselstr. 5. Johann Tschopp, Hausm., i. Th. Alios Kohlprath, Hausw., Heiligengeistpl. 8. Leopold Wölbisch, Thdien., i. Th. z. erfr.

**Theaterarzt:** Dr. Artur Streit, Stadtphysikus.
**Rechtsbeistand:** Städt. Rechtsamt.

**Darstellende Mitglieder.**

**Schauspiel:** Herren (Anzahl 9): Heinz Artmann (s. Spiell.). Arthur Ellersdorfer, Rosenthaler Str. 34. Richard Fortin, Hotel Blumenstöckel. Hermann Gruber u. Heinrich Jäger (s. Spiell.). Franz Ibaschitz (s. Hilfsspiell.). Fritz Sauer, Hotel goldener Brunnen. Karl Schmucker, Kohldorfer Str. 37. Klaus Veith, Hotel Steirer Hof.

Damen (Anzahl 7): Dorothea Gmelin, Tarviser Str. 119. Lisl Kurt, Hotel Moser. Herma Matus, Hotel zum Mohren. Christa Menhart, Weidmannsdorfer Str. 9. Susi Peter, Karl-Meinhard-Str. 28. Hilde Weinberger, Hotel Stadt Triest. Maria Zidek ,i. Th. z. erfr.

**Oper und Operette:** Herren (Anzahl 10): Hans Christoph Anthousen, Hotel goldener Brunnen Josef Demschik, Bahnhofs-Hotel. Eitel Fritz Fischer, Hotel Zentral. Fritz Hein (s. Spiell.). Heinrich Jäger (s. Sch.). Conrad Kuska, Hotel zum goldenen Brunnen. Viktor Litzek (s. Oberspiell.). Hanns Lechner, Feldkirchner Str. 19. Ludwig Mayerhofer, i. Th. z. erfr. Paul Niermann, Tschabuschnigstr. 5.

Damen (Anzahl 8): Anneliese Burwick, St. Ruprechter Str. *F* Ellen de Fries, Aussiger Str. 12. Sascha Karena, i. Th. z. erfr. *F* Lisl Kurt (s. Sch.). Eleonore Lausch, Hotel Moser. *F* Hildegard Leeb, Akazienhof. Maria Margot, i. Th. z. erfr. Ilse Rösler, Hotel zum Mohren.

**Spielwart und Einhelferinnen** (Anzahl 3): Franz Riederer, Spielw., Hotel Blumenstöckl. *F* Irma Widmar, Weidmannsdorf, Johann-Hiller-Straße 13 a, u. *F* Paula Duda, Adolf-Hitler-Str. 7 a, Einh.

**Tanz** (1 Herr, 7 Damen): *F* Gertrud Artmann (s. Tanzm.). Fritz Sauer, Solotänz., Hotel zum goldenen Brunnen. Käthe Bielefeld, Hotel z. Blumenstöckl, Luli de Fries, Aussiger Str. 12, Hildelinde Herbst, Hotel Sandwirt, Rita Kreutzer, i. Th. z. erfr, Helga Stiel, Hotel zum goldenen Brunnen, Helga Tellheim, Hotel Sandwirt.

**Chormitglieder:** 9 Herren, 9 Damen.

**Orchester** (32 Mitgl.): I. Violine: Laurenz Korb u. Karl Zatlaukal, Konzertm. Herbert Niederdorfer, Siegfriede Glaser, Kurt Laabes. II. Violine: Franz Schmidt, Ludwig Köbler, Johann Pelech. Bratsche: Hans Keplinger, Heinrich Fischer. Cello: Friedrich Haff, Heinrich Stelzer. Baß: Leopold Kitzmüller, Karl Vocelka. Flöte: Rudolf Prokopp, Moritz Wilfer ✕. Oboe: Hermann Schmidt. Hans Kerbler. Klarinette: Eduard Breiling, Leopold Frohner ✕. Fagott: Josef Schuster, Leopold Riepl. Horn: Josef Dehnel, Johann Langer, eine Stelle unbesetzt). Trompete: Franz Hack, Rudolf Vicht. Posaune: Martin Klass. Josef Hummel, (eine Stelle unbesetzt). Pauke u. Schlagzeug: Karl Faulhaber. Harfe: Alexandra Tuttner.

Bei großen Opern und Symphoniekonzerten wird das Orchester bis auf 50 Musiker verstärkt.

**Techn. Bühnenvorstände** (Anzahl 5), **techn. Mitglieder** (Anzahl 37): E. C. Thomassow, techn. Dir. Eduard Winkler, Thmal. m. 2 Geh. Valentin Wirnsberger, stellv. Thm. m. 14 Geh. Paul Kleber, Belinspekt. m. 2 Geh. Bernhard Schulte, Gewandm. m. 10 Geh. Franz Holly, Tischler m. 2 Geh. Wilhelm Kaiser, Dek.

**Friseure:** Josef Achatz, Thfris. m. 4 Geh.

**Neuheiten:** U.: Maria von Schottland. E.: Der Marsch der Veteranen. Robinson soll nicht sterben. Ein ganzer Kerl. Das Mädchen Irene. Der Engel mit dem Saitenspiel. Marguerite durch drei. Am hellichten Tag. Die gute Sieben. Der Prinz von Thule. Der goldene Pierrot. Auf der grünen Wiese. Lisa benimm Dich. Saison in Salzburg.

**Zeitungen** (Besuche verbeten): Kärntner Grenzruf. Kleine Zeitung. Graz.

**Gaststätten:** Gasthof Jach. Hotel Moser. Hotel Sandwirt. Gasthof Blumenstöckel. Hotel Steirerhof. Hotel zum Mohren. Goldener Brunnen.

**Reichstheaterkammer — Fachschaft Bühne:** Arbeitsausschuß: Bis zur Drucklegung noch nicht ernannt.

# Koblenz a. Rh., I. Theater der Stadt Koblenz.

(Fernspr. Rathaus 2311, Kasse 4263.)

(84 000 Einwohner. Ortsklasse A der Reichsbesoldungsordnung. — Das Theater, eine Nachbildung des Schloßtheaters zu Spa, wurde 1786 erbaut und als Hoftheater des damaligen Kurfürsten Clemens Wenzeslaus am 23. November 1787 eröffnet, wurde mehrmals modernisiert und faßt 560 Personen. Stromart: Drehstrom. Betriebsspannung: 110 Volt. Das Bühnenhaus wurde 1937 umgebaut und erneuert. Spielzeit: 1. September 1939 bis 15. Mai 1940. In der spielfreien Zeit erhalten die wiederverpflichteten Mitglieder ein Ueberbrückungsgeld.)

Reichspropagandaamt: Gau Koblenz-Trier, Sitz Koblenz.
Landesleiter d. RThK.: Gau Koblenz-Trier, Sitz Koblenz.
Zuständiges Bezirks-Schiedsgericht: V Köln.
Besucherorganisationen: NS.-Gemeinschaft „KdF.", Veranstaltungsring der HJ.

**Eigentümer und Rechtsträger:** Stadt Koblenz.

**Betriebsführung:** Das Theater wird von der Stadt in gemeinnütziger Form betrieben.

**Zuschüsse:** Die Stadt übernimmt den Fehlbetrag.

**Verwaltungsbehörde:** Städt. Beirat für Theater- und Musikpflege: Vors. u. Dezernent: Oberbürgerm. Theo Habicht. Mitglieder: Karl Ackermann, Aurel Bongers, Dr. Ferdinand Collignon, Dr. Emil Glass, Fritz Horn, Wilh. Koenig, Dr. Albert Perizonius, Hanns Sprung.

**Intendanz:** Intend. Hanns Kämmel, Koblenz-Urbar, Haus Besselich (Fernspr. 3269), führt die Oberspiell. Geschäftl. Zuschriften nur ins Theater.

**Städt. Geschäftsführer:** Willi Glindemann, Markenbildchenweg 25 (Fernspr. 2311), Vertr. d. Intend. in geschäftl. Angelegenh.

**Bühnenvorstände** (Anzahl 8): Dr. Otto Heyden ⚔, Dramat, u. I. Spiell. d. Sch., Vertr. d. Intend. i. künstl. Angel. Vertreter: Dr. Richard Crodel, Oberspiell. u. Dramat. d. Sch., Hotel Preuß, Rheinzollstr. 12. Goswin Hoffmann, Hindenburgstr. 4a u. Herbert Richter, Clemensstr. 4. Spiell. d. Sch. Jack Lüttger, Oberspiell. d. Optte., Hindenburgstr. 13. Fritz Bockius, Hilfsspiell., K.-Metternich, Trierer Str. 225. Helmut Obstfelder, Bühnenbildn., K.-Pfaffendorf, Hermannstr. 34. Inge Berg, Tanzm., Rheinzollstr. 16.

**Musikvorstände** (Anzahl 5): Dr. Gustav Koslik, städt. Musikdir., Mainzer Straße 86 (Fernspr. 7318). Dr. Ludwig Meineke, Kpllm., K.-Pfaffendorf, Schützenstr. 7 (Fernspr. 3676). Josef Jung, Chordir., Magazinstr. 6. Helmut Naumann, K.-Ehrenbreitstein, Charlottenstr. 52, u. Heinrich Fresen, Viktoriastr. 8, Kpllm. u. Korrep. August Simon, Tanzrep., Clemensstr. 4.

**Verwaltung, Kasse usw.** (Anzahl 7): Willi Glindemann, Verw.-Vorst. u. Werbeleit. (s. städt. Geschäftsf.). Alwine Schuh, Scharnhorststr. 11, u. Margot Kull, Cusanusstr. 17a, Sekr. Trudel Christmann, Sekr. u. Bibl., Hohenzollernstr. 108. Käthe Geuskens, K.-Ehrenbreitstein, Hofstr. 259, u. Sybille Klöver, Eltzerhofstr. 26, Kass. Heinz Lochbaum, Bote, Florinsmarkt 10.

**Rechtsbeistand:** Städt. Rechtsrat Dr. Fischbach.

## Darstellende Mitglieder.

**Schauspiel:** Herren (Anzahl 9): Fritz Bergmann, Kaiserin-Augusta-Straße 3. Fritz Gerson, Bogenstr. 125. Harald Grunert, Mainzer Str. 68. Max Gurske (s. Spielw.). Heinz Hagen, Kaiser-Friedrich-Str. 61. Hannes Hilgenbrinck, Schloßstr 23. Goswin Hoffmann (s. Spiell.). Herbert Richter (s. Spiell.). Ludwig Schwiers, Rheinzollstr. 34 a.

Damen (Anzahl 6): Juanita Anbuhl, Schloßstr. 4. *F* Luise Decker, i. Th. z. erfr. Irene Föhl, Rheinzollstr. 14 b. *F* Olga Hagebauer, Hindenburgstr. 4 a. Doris Schelenz, Simrockstr. 3. Marianne Wedemeyer, Mainzer Str. 2 a.

**Oper und Operette:** Herren (Anzahl 14): Fritz Bergmann (s. Sch.). Fritz Bockius (s. Spiell.). Karl Maria Brucklacher, Rheinstr. 10. Carl Fäcknitz, Bahnhofstr. 31. Hanns Feyerabend ⚔. Heinz Gehricke, Mainzer

Straße 2 a. Fritz Gerson (s. Sch.). Gustav Gottschalk, Kurfürstenstr. 52. Otto Gühl, Mainzer Str. 89. Hannes Hilgenbrinck (s. Sch.). Jack Lüttger (s. Spiell.). Albert Moleen, Am Teichert 112. Ernst Müller, Rheinzollstraße 12. Fritz Wenzel, Mainzer Str. 8.

Damen (Anzahl 6): *F* Margot Adam, Sachsenstr. 5. Ilse Bronold, Mainzer Str. 45. Liane Finus, Schloßstr. 23. Gerda Hesse, Schillerstr. 3. *F* Helmi Rau, Gerichtsstr. 6. *F* Charlotte Schweikert, Mainzer Str. 47.

**Spielwarte und Einhelferinnen** (Anzahl 5): Max Gurske ⚔ Spielw. d. Sch. Rudolf Faßbender ⚔, Spielw. d. Op. u. Optte. Vertreter: Herbert Alberti, Spielw. d. Sch., d. Op. u. Optte., Moselweißer Str. 3. Gustl Robert, Einh. d. Sch., Löhrstr. 41. *F* Wilhelmine Demuth, Einh. d. Op. u. Optte., Herbert-Norkus-Str. 23.

**Tanz** (1 Herr, 7 Damen): Inge Berg (s. Tanzm.). Karl Koep, Goebenplatz 6 u. Christel Wiß, Schwerzstr. 9, Solotänz. Rose Fendel, Stegemannstraße 22, Gerda Fritz, Löhrstr. 73, Lissy Lassen, Roonstr. 45, Carmen Schmitt, u. Hortense Schmitt, Schloßstr. 23, Tänz.

**Chormitglieder:** Herren (Anzahl 9): Franz Friedrich, Dominikusstr. 1. Fritz Hertling, Hunenpfad 7. Gerhard Löbmann ⚔. Hanns Marx, Florinsmarkt 21. Christian Schmidt, Im Teichert 112. Wilhelm Schmidt, Burgstr. 10. Heinz Schommer, i. Th. z. erfr. Fritz Spriestersbach, Braubach, Charlottenstraße. Hans Tessitor ⚔.

Damen (Anzahl 9): Lissy Beck, Kaiser-Friedrich-Str. 36. Gertrud Dreysel, Asterstein 6. Emmy Geiger, Hohenzollernstr. 121. *F* Elsa Maria Huesgen, Karmeliterstr. 6. Mathilde Langer, Theodor-Körner-Str. 4. *F* Lotte Sturmfels, Adamstr. 5. *F* Else Thüringer, Kaiser-Friedrich-Str. 25. Maria Walenza, Kornpfortstr. 10. *F* Cläre Wirtz-Rau, Schloßstr. 27.

Extrachor: Kaspar Berchem, Theo Retzlaff, außerdem 4 Herren, 6 Damen.

**Städt. Orchester** (36 Mitgl.): I. Violine: Klaus Aßmann, I. Konzertm.; Fritz Donecker, Konzertm. ⚔. Cornelius Bockwyt, Albert Vef, Walter Dierdorf, Friedrich Held. II. Violine: Gustav Rudel, Ernst Leipold, Hermann Margraf. Bratsche: Siegfried Meinecke, Walter Bockwyt. Cello: Hans-Walter Anheier, Fedor Kulter. Baß: Wolfgang Welsch ⚔, Rudolf Homann. Flöte: Robert Zimmermann, Helmut Knapp. Oboe: Johannes Mätzler, Heinz Amend ⚔. Klarinette: Wilhelm Müller, Otto Hornemann. Fagott: Florian Brenner, Karl Heise. Waldhorn: Max Spörl, Willi Behrendorf, Rudolf Hötzel, Hermann Klausmann ⚔. Trompete: Hans Staub ⚔, Otto Geserich. Posaune: Heinrich Klein ⚔, Hermann Tietze, Hans Schultz. Pauke: Max Dietze. Schlagzeug: Walter Dettlaff. Harfe: Grete Moser. Orchesterwart: Fritz Pohl.

**Hausstatisterie:** 10 Herren, 10 Damen.

**Techn. Bühnenvorstände u. techn. Mitglieder** (Anzahl 36): Eugen Kuttler, Betriebsm., Clemensstr. 1. Hans Adams ⚔, Fritz Baer, Heinrich Bittschier, Johann Blume, Peter Colmy, Robert Freche, Peter Grings ⚔, August Konrath, Michael Mallmann, Heinrich Röder, Philipp Röder, Peter Schreiner, Peter Uhrmacher, Erich Gieß ⚔, Jakob Rottweiler, Wilh. Schäfer, J. Schumacher. Beleuchtung: Franz Lorenz, Belm. Peter Denkel, Christian Warth, Franz Ackermann Bühnenmaler: Franz Leyendecker ⚔. Vertr. Herm. Gottensträter. Gerätew.: Ernst Lemke. Kostümwesen: Heinrich Grewe, Obergewandm., Bahnhofstr. 31. Senta Brandt, Gewandm. Mieze Vahsen, Oberankl. Aenne Führ, Else Helferich, Maria Wegener, Anna Arnold, Wilhelm Wagner, Fritz Heil, Josef Neugebauer.

Hauspersonal (Anzahl 19): Eugen Kuttler, Hausverw. Christian Warth, Heizer. Sofie Gröbel, Maria Kesselheim, Else Krischer, Elisabeth Kropp, Maria Pakutz, Peter Burgard, Jakob Herrmann, Ferdinand Peters, Jos. Pergande, Walter Wagener, Heinrich Waldmann, Adolf Wichmann, Elise Huppertz, Magdalene Mies, Charlotte Port, Anna Schröder, Else Jürgens.

**Friseure:** Johannes Wagner, Friseurm. Lilo Eichelhardt, Liselotte Lemper.

**Neuheiten:** Sch.: U.: Die Dorfhidalgos. E.: Rheinsberg. Aimée. Op.: E.: Die pfiffige Magd. Optte.: E.: Saison in Salzburg.

**Zeitungen:** Nationalblatt. Volkszeitung. General-Anzeiger.

**Reichstheaterkammer — Fachschaft Bühne:** Arbeitsausschuß: Jack Lüttger, Obm. Fritz Spriestersbach, Obm.-Stellv. Dr. Otto Heyden, Schriftw. Trude Christmann, stellv. Schriftw. Hans Tessitor, Kassenw. Hans Marx, stellv. Kassenw. Olga Hagebauer, Vertrauensd.

# II. Westmark-Landestheater (Wanderbühne).

Simrockstraße 9. (Fernspr. Verwaltung 6780.)

Geschäftsstunden von 8½ bis 19 Uhr.

(Das Theater wurde am 12. September 1938 eröffnet. Spielzeit: 1. September 1939 bis 15. Mai 1940 und 3½ Monat Ueberbrückungsgage.)

**Spielorte:** Kreis Ahrweiler: Adenau, Ahrweiler, Bad Neuenahr, Bad Neuenahr, Bad Niederbreisig, Oberwinter, Remagen, Sinzig. Kreis Altenkirchen: Altenkirchen, Betzdorf, Flammersfeld, Hamm (Sieg), Herdorf, Kirchen, Niederschelderhütte, Wissen. Kreis Berncastel: Berncastel, Kempfeld, Lieser, Morbach, Neumagen, Niederemmel, Rhaunen, Thalfang. Kreis Birkenfeld: Birkenfeld, Baumholder, Fischbach-Weierbach, Herrstein, Nohfelden, Idar-Oberstein. Kreis Bitburg: Bitburg, Neuerburg, Kyllburg. Kreis St. Goar: Boppard, Oberwesel. Kreis Koblenz: Bendorf, Vallendar, Weißenturm. Kreis Kochem: Kochem, Kaisersesch. Kreis Kreuznach: Bingerbrück, Langenlonsheim, Kirn, Bad Kreuznach, Meisenheim, Sobernheim. Kreis Mayen: Andernach, Mayen, Miesenheim, Münstermaifeld, Ochtendung, Plaid, Polch, Burgbrohl. Kreis Neuwied: Neuwied, Linz, Rengsdorf, Hönningen, Niederbieber, Oberbieber, Rheinbrohl. Engers. Dierdorf. Kreis Prüm: Prüm. Schönnecken. Kreis Saarburg: Saarburg, Perl. Kreis Simmern: Simmern, Kirchberg, Gmünden, Rheinböllen, Kastellaun. Kreis Trier: Konz-Karthaus, Ehrang, Kordel, Wasserliesch, Hermeskeil, Otzenhausen. Restkreis Wadern: Wadern, Nunkirchen, Losheim. Kreis Wittlich: Wittlich, Daun, Gerolstein, Jünkerath, Manderscheid, Cröv, Uertzig, Bausendorf, Hetzerath. Kreis Zell: Traben-Trarbach, Enkirch, Büchenbeuren, Zell. Auslandsgastspiele in Luxemburg: Esch, Echternach, Ettelbrück, Differdingen, Diekirch, Wiltz, Wasserbillig usw.

Reichspropagandaamt: Gau Koblenz-Trier, Sitz Koblenz.
Landesleiter d. RThK.: Gau Koblenz-Trier, Sitz Koblenz.
Zuständiges Bezirks-Schiedsgericht: V Köln.
Besucherorganisation: NS.-Gemeinschaft „KdF."

**Eigentümer und Rechtsträger:** Westmark-Landestheater, Theaterverband Gau Koblenz-Trier e. V.

**Betriebsführung:** Das Theater wird vom Eigentümer in gemeinnütziger Form betrieben.

**Zuschüsse:** Reichsministerium für Volksaufklärung und Propaganda, Provinzialverband der Rheinprovinz, bespielte Kreise und Gemeinden des Gaues Koblenz/Trier.

**Verstand:** Landeskulturwalter Albert Urmes. Stellvertr. Aurel Bongers.

**Intendanz:** Richard Friedel, Fischelstr. 32 (Fernspr. 6780), führt die Oberspiell.

Doppelvorstellungen finden statt.

**Bühnenvorstände** (Anzahl 6): Richard Saldern, Simrockstr. 9, u. Karl-Heinz Fritsche, Viktoriastr. 8, Spiell. d. Sch. Reinhold Freyberg, Spiell. d. L., Mainzer Str. 68 b. Josef Saller, Hilfsspiell., Mainzer Str. 132. Aurel Bongers, Dramat. u. Stellv. d. Intend., Standartenstr. 32 (Fernspr. 6780). Heinz Marschel ⚔, Bühnenbildn., Simrockstr. 9.

**Verwaltung, Kasse usw.** (Anzahl 5): Aurel Bongers, Verw.-Dir. Ingeborg Buck, Sekr., Hermannstr. 39. Karl Rogmann, Buchh., Rheinstr. 15. Erika Lorenz, Büroh., Rheinzollstr. Heinrich Eckstein, Hausm., Simrockstraße 9.

**Darstellende Mitglieder.**

Herren (Anzahl 17): Ewald Brock ⚔, Simrockstr. Werner Buchholz, Rheinstr. 7. Leonhard Ender, Hohenzollernstr. 71. Gerhard Frickhöffer, Schloßstr. Reinhold Freyberg, Mainzer Str. 68 b. Karl-Heinz Fritsche, Viktoriastr. 8. Bernhard Haag ⚔, Simrockstr. 9. Bernhard Körner, Hohenzollernstr. 52. Alfred Land, Parkstr. 12. Kurt Laschinski ⚔, Simrockstr. 9. Fritz Milker, Herbert-Norkus-Str. 23. Otto Ruth, Carmeliterstr. 1. Richard Saldern, Simrockstr. 9. Josef Saller, Mainzer Str. 132. Fritz Schade, Römerstr. 62. Heinz Scheider, Simrockstr. 9. Karl Wilh. Schröder, Mainzer Str. 65.

Damen (Anzahl 8): *F* Grete Böhme, Josefpl. 10. *F* Käte Falcke, Schützenstr. 50. Annemarie Flägel, Mainzer Str. 106 Maria Gerhardt, Mainzer Str. 132. Maria Griem, Roonstr. 47. Charlotte Nispel, Ellingshohl 22. Resi Wohlfahrt, Schloßstr., Berg. Hof. *F* Ursula Zache, Schützenstraße 56.

**Spielwarte und Einhelferinnen** (Anzahl 4): Josef Saller, Mainzer Straße 132, u Bernhard Körner, Hohenzollernstr. 152, Spielw. d. Sch. *F* Elli Hartmann, Viktoriastr. 8, u. *F* Käte Falke, Einh. d. Sch.

**Techn. Bühnenvorstände u. techn. Mitglieder** (Anzahl 14): Reinhold Ross ⚔ u. Julius Tillmanns, Thm. Konrad Rieger u. Emil Wellmann, Belinspekt. Herbert Wollscheidt, Elektr. Johannes Sroka, Gewandm. m. 1 Geh. Heinrich Eckstein u. Josef Becker, Tischler. 3 Omnibusf. 3 Dekorationslastwagenf.

**Friseur:** Hans Belach ⚔, Thfris.

**Neuheiten:** Die Fahne. Katte. Ein ganzer Kerl. Flitterwochen.

**Zeitungen** (Besuche verboten): Nationalblatt mit 9 Kopfblättern. Generalanzeiger. Volkszeitung. Weitere 28 Zeitungen im Spielgebiet.

**Reichstheaterkammer — Fachschaft Bühne:** Arbeitsausschuß: Karl-Heinz Fritsche, Obm. Fritz Schade, Schriftw. u. Kassenw. Käte Falke, Vertrauensd.

# Kochel a. S. (Bay.), Bauerntheater.

(1980 Einwohner. Ortsklasse B der Reichsbesoldungsordnung.)

**(Personalverzeichnis bis zur Drucklegung nicht eingegangen.)**

# Köln a. Rh., Bühnen der Hansestadt Köln.

Verwaltung: Habsburgerring 9.

**I. Opernhaus.** (Fernspr. 210821.) | **II. Schauspielhaus.** (Fernspr. 226018.)

(Fernspr. Verwaltung und Kasse 210821.)
Geschäftsstunden von 8 bis 13½ und 16 bis 20 Uhr.

**(Die Oper bespielt gleichzeitig das Stadttheater Bochum.)**

(756 605 Einwohner. Sonderklasse der Reichsbesoldungsordnung. Opernhaus: 1746 Plätze; Schauspielhaus: 1250 Plätze. Stromart: Wechsel- und Gleichstrom. Betriebsspannung: 110 Volt. Spielzeit: Ganzjährig mit 6 Wochen bezahltem Urlaub.)

Reichspropagandaamt: Gau Köln-Aachen, Sitz Köln.
Landesleiter d. RThK.: Gau Köln-Aachen, Sitz Köln.
Zuständiges Bezirks-Schiedsgericht: V Köln.
Besucherorganisation: NS.-Kulturgemeinde u. Gemeinschaft „Kraft durch Freude".

**Eigentümer:** Hansestadt Köln.

**Rechtsträger:** Die Stadt.

**Betriebsführung:** Das Theater wird vom Eigentümer in eigener Regie betrieben.

**Zuschüsse:** Die Stadt zahlt einen Zuschuß, dessen Höhe jeweils durch den Haushaltsplan festgesetzt wird.

## Gesamtleitung.

**Generalintendant der Bühnen der Hansestadt Köln u. d. Orchesters der Hansestadt Köln:** Alexander Spring, Ratsherr der Hansestadt Köln.

**Stellvertr. d. Generalintendanten:** Verw.-Dir. Hans Molitor, Richard-Wagner-Str. 51 (Fernspr. 217248). Sprechst. im Opernh. von 11 bis 13 Uhr.

**Dramaturgie** (Anzahl 3): Dr. Ernst Geis ⚔, Chefdramat., K.-Lindenthal, Klarenbachstr. 188 (Fernspr. 47014). — Oper: Robert Rehan, Dramat.-Assist., K.-Ehrenfeld, Barthelstr. 30. — Schauspiel: Fritz Drobilitsch, Efferen b. Köln, Berrenrather Str. 36.

**Bühnenbildner** (Anzahl 2): Alf Björn, K.-Lindenthal, Robert-Koch-Straße 32. Erich Metzold, Hildeboldtpl. 28.

## Verwaltung.

**a) Gesamtverwaltung** (Anzahl 29): Hans Molitor, Verw.-Dir. (s. Gesamtltg.). — Zentralkanzlei: Firmenich, Stadtamtm. Derenbach, Stadtoberinspekt. Meurer, Stadtsekr. Sattel, Kanzleigeh. Paulzen, Horn, Stenotyp. — Rechnungskanzlei: Klein, Stadtinspekt. Kuhn, Stadtbüro-Ass. Bennemann, Behörd.-Angest. — Kanzlei des Generalintendanten: Dickhardt, Thobersekr. Kretzer, Thsekr. — Platzmietenkasse: Rode, Stadtinspekt. Titz, Stadtsekr. Hesse,

Stadtbüroassist. — Kartenkasse des Opernh.: Tschörtner, Brantzky u. Blatzheim, Hilfskass.; des Schauspielh.: Sentek, Höler u. Neumann, Hilfskass. — Hausinspektion: Wördehoff, Betriebssekr. Weise u. Pietsch, Thwarte. Zimmermann, Kanzleiwart. — Fernsprechzentrale: Gau u. Meurer, Fernspr.-Geh. — Bibliothek: Werner, Bibl.

**b) Bühnentechn. Betriebsinspektion** (Anzahl 17): Leiter: Albert Rosenberg, Betriebsdir. Werner Benkert, Betriebsingen. — Kanzlei: Kretzer, Stadtinspekt. Fabry u. Wolf, Thbetriebs-Techn. — Malersäle: Alfred Behrend, Vorst. d. Malersäle. Güttler, I. Thmal. Müller u. Schäfer, Thmal. — Bühne: Opernhaus: Eggerath, Thoberm. Schaaf, Thm. Schauspielh.: K. Wiesbaum, Thoberm. Weingarten, Thm. — Beleuchtung: Opernhaus: Deinert, Belinspekt. Bernhard Matthes, Beloberm. Schauspielhaus- Peter Mittau, Belinspekt. Paffrath, Beloberm.

**c) Garderobeninspektion** (Anzahl 6): Leiter: Georg Strauß, Gewandoberinspekt. — Kanzlei: Huber, Gewandinspekt. — Meisterpersonal: Ernst Kraft, Cheffris. Wilhelm Adams u. Martha Buscheisen, Gewandm. Grimmen, Gewandm.

**Ehrenmitglieder:** Richard Aßmann, Volksgartenstr. 14. Elsa Baumbach, K.-Braunsfeld, Aachener Str. 407. Tillmann Liszewsky, K.-Lindenthal, Rückertstr. 1. Paul Senden, K.-Sülz, Raumerstr. 8.

## I. Oper.

**Bühnenvorstände** (Anzahl 4): Hans Schmid, I. Spiell., Hermann-Becker-Str. 5. Erich Bormann, Spiell., K.-Sülz, Zülpicher Str. 181. Peter Pfitzner, Dramat. u. Hilfsspiell. d. Gen.- Intend., Martin-Luther-Pl. 11.

Leitung d. Tanzgruppe u. d. Bewegungschors: Arthur Sprankel, Tanzm., Melatengürtel 2.

**Musikvorstände** (Anzahl 12): Musikal. Oberleit.: Karl Dammer, Gen.-Musdir., K.-Lindenthal, Lortzingstr. 3 (Fernspr. 46225).

Kapellmeister: Alfred Eichmann, K.-Lindenthal, Wüllnerstraße 123 Günter Wand, K.-Poll, Auf den Steinen 2 (Fernspr. 12498). Tanzkapellmeister: Alfons Weinert, Sudermannpl. 6. Chordirektor: Peter Hammers, K.-Braunsfeld, Aachener Str. 346 (Fernsprech. 51035). Assist.: Heinz Pauels, Glockeng. 37-39. Solorepetitor: Willibald Kießling, K.-Ehrenfeld, Stuppstr. 2. Willy Kopf-Endres, Engelbertstr. 44. Jakob Nessel, Lindenstr. 34. Repetitoren: Hans Ehrnsperger, Richard-Wagner-Str. 18. Hermann Werner, K.-Sülz, Sülzgürtel 88. Johannes Sartorius, Magnusstr. 11.

### Darstellende Mitglieder.

Herren (Anzahl 21): Werner Alsen, Junkersdorf b. Köln, Klosterstraße 14 (Fernspr. 49584). Robert Blasius, K.-Klettenberg, Linzer Str. 51. Reinhard Engels, Troisdorf, Wilhelmstr. 2. Rudolf Frese, Hohenzollernring 7 (Fernspr. 55409). Anton Germann, K.-Sülz, Luxemburger Straße 291. August Griebel, K.-Lindenthal, Ruhrstr. 22 (Fernspr. 42089). Josef Janko, K.-Klettenberg, Leybergstr. 12 (Fernspr. 48083). Karl Junge, K.-Braunsfeld, Maarweg 27. Felix Knäpper, K.-Lindenthal, Bachemerstraße 156 (Fernspr. 44252). Hubert Mertens, Hohenzollernring 80 (Fernsprech. 214100). Peter Nohl, Troisdorf, Claus-Clemens-Str. 16. Philipp Rasp, Moltkestr. 123 (Fernspr. 57535). Richard Riedel, K.-Klettenberg, Wolkenburgstr. 3 (Fernspr. 47223). Hans Schanzara, K.-Merheim, lksrh., Oldenburger Str. 3 (Fernspr. 75319). Johannes Schocke, K.-Lindenthal, Nietzschestr. 8 (Fernspr. 49543). Friedrich Schüttler, K.-Bayenthal, Mathiaskirchpl. 22 (Fernspr. 94164). Mathias Steland, K.-Sülz, Morbacher Straße 40 (Fernspr. 45515). Siegfried Tappolet, K.-Braunsfeld, Kitschburger Str. 229 (Fernspr. 46976). Emil Treskow, Kammers, K.-Klettenberg, Geisbergstr. 52 (Fernspr. 49271). André Veenker, K.-Sülz, Neuenhöfer Allee 100. Wilhelm Witte, K.-Sülz, Zülpicher Str. 288 (Fernspr. 44680).

Damen (Anzahl 15): Maria von Bartsch, Spichernstr. 55 (Fernspr. 53368). Maria Theres Henderichs, Elisenstr. 11 (Fernspr. 225613). *F* Charlotte Hoffmann, Glockeng. 37-39. *F* Ruth Jost-Arden, Kammers., K.-Braunsfeld, Aachener Str. 689 (Fernspr. 43083). *F* Lotte Loos-Werther, Moltkestr. 57 (Fernspr. 217362). *F* Henny Neumann-Knapp, K.-Bayenthal, Goltsteinstr. 190 (Fernspr. 98358). Loni Nowigk, Trierer Str. 19. *F* Elsa Oehme-Foerster, Weiden b. Köln, Aachener Str. 91 (Fernspr. 42894). Käthe Russart, K.-Lindenthal, Stadtwaldgürtel 46. Gisela Thury, Zülpicher Platz 17. *F* Olga Tschoerner, K.-Lindenthal, Stadtwaldgürtel 30 (Fernsprecher 48869). *F* Else Veith, K.-Klettenberg, Wolkenburgstr. 3 (Fernspr. 47223). Adelheid Wollgarten, Kammers., K.-Sülz, Kerpener Str. 2 (Fernspr. 46075). Trude Wüsten, K.-Klettenberg, Hardtstraße 34 (Fernspr. 43378). *F* Elsa Zelli, Richard-Wagner-Str. 14 (Fernsprech. 217494).

**Spielwarte und Einhelfer** (Anzahl 4): Erwin Harditz, Hohenstaufenring 52, u. Hans Klöver, Lütticher Str. 56, Spielw. Willi Schlimme, Duffesbach 8, u. Rudolf Kaiser, K.-Ehrenfeld, Siemensstr. 34.

**Tanzgruppe** (10 Herren, 19 Damen): Arthur Sprankel, I. Solotänz. (s. Tanzm.). Helmuth Georgi, K.-Buchforst, Besselstr. 24, Heinz von Paquet, Richard-Wagner-Str. 41 (Fernspr. 215988), u. Walter Wurg, Luxemburger Str. 72, Solotänz. Trude Schneider, Engelbertstr. 52 (Fernsprech. 213408), u. Erna Trauernicht, Hohenzollernring 12, Solotänz. Anton Fleckenstein, Walter Frank, Georg Kelle, Oskar Schmidt, Mathias Steinz, Georg Weinberg, Tänz. Deli Blass, Hedwig Broch, Otty Chlumsky, Anni Foik, Trude Hanisch, Marga Janowski, Else Kirsten, Ilse Krips, Gusti Mosenbach, Cläre Obladen, Gerda Saeckel, Anni Schneider, Hanni Schneider, Christel Teelen, Lilo Thelen, Erika Timm u. Vera Wichura, Tänz. 8 Tanzelevinnen; Kindertanz u. Bewegungschor.

**Chormitglieder:** Herren (Anzahl 31): Chorinsp. Hugo Beerbaum, Brüsseler Platz 15. I. Tenor: Willi Esser, Josef Formanns, August Franke, Josef Graf, Alfred Grieger, Jakob Hambach, Anton Hülsmann, Alfred Kochendörfer, Gerhard Offergeld, Mathias Ruland, Karl Schwenzer, Mathias Zimmermann. II. Tenor: Michel Bosten, Hermann Esser, Ferdinand Kalbhen, Josef Rangeard, Josef Schnicke, Theo Wild, Wilhelm Wolfram. I. Baß: Gustav Damm, Heinrich Engels, Mathias Moersch, Josef Stecken, Hannes Stöcker, Rudolf Treitz, Iwan Tschub. II. Baß: Hugo Beerbaum, Josef Bierl, Albert Bolz, Ferdinand Burgwinkel, Paul Hoffmanns, Hans Walter Kochen, Josef Knodt, Viktor Schlermann.

Damen (Anzahl 37): I. Sopran: Grete Achnitz, *F* Herta Frerichs, Lotte Grimm, Maria José-Groth, Rosa Herbst, *F* Hertha Klein-Damm, Marg. Klein, *F* Alice Klöver, Elisabeth Krämer, *F* Anni Kraus-Simon, *F* Clara Krumm-Külting, Luise Sattler, Elisabeth Stiebel, Johanna Voß, Kunigunde Wolf. II. Sopran: Anny Köller, *F* Anni Oertzen, Maria Schumann, Hilde Sterk, Käthe Thönnessen, Adi Wegescheid, Käte Wendführ. I. Alt: Elly Bamberger, *F* Hedwig Braun, Agnes Firle, Ina Kuckelkorn, Ida Nickel, Trude Schmidt, *F* Margret Schwalbe. II. Alt: Marie Faßnacht, Margarete Fröhlich, Elisabeth Loock, Mia Michels, Paula Röhrig, Hildegard Sinzig, Maria Schuster, *F* Ellen Westhofen.

**Hilfschor:** 40 Mitglieder.

**Orchester der Hansestadt Köln** (97 Mitgl.): I. Violine: Konzertm. Herbert Anrath, Paul Richartz, Robert Schwiers, Kurt Böhm, Kammermus. Max Topstedt, Jul. Frank, Otto Schulze, Heinr. Schaefer, Willi Kleefisch, Fritz Buchmann, Bernhard Knauf, Andreas Frank, Karl Lehr, Walter Albers, Oswald Windhauer, Hans Pfeiffer. II. Violine: Heinrich Stüpfert, Betram Lohr, Walter Hagen, Fritz Keller, Hubert Hamm, Clemens Beauboir, Heribert Weyers, Fritz Kirst, Cornelius Kuckartz, Wilhelm Schaefflein, Hermann Baron, Heinrich Coenen. Bratsche: Franz Busowski, Jean Schmitz, Hans Steinbrenner, Robert Storsberg, Baltasar Bettingen, Focco Klimmerboom, Josef Palm, Heinrich Weiler, Albert Heydt. Cello: Konzertm. Josef Köhler, Karl Schaefer; Kammermus. Walter Schürer, Konrad Kleefisch, Fritz Fürst, Hanns Meyer, Heinrich Schauß, Otto Weidermann. Baß: Heinz Detering, Fritz Hause, Hermann Müller, Wilhelm Klinge, Fritz Lüer, Karl Rillig, Paul Breuer. Flöte: Paul Stolz, Paul Buchelt, Alfred Kosler, Wilhelm Rädel, Willy Büchel. Oboe: Max Münch, Heinz Zeitz, Reinhold Faber, Reinhard Krüger, Paul Christann,

Klarinette: Paul Gloger, Alfred Völker, Hans Vorberg, Karl Mitze, Franz Heil. Fagott: Bernhard Hühnerfürst, Wilhelm Herrig, Bruno Püschel, Richard Laue. Horn: Franz Nauber, Willi Weber, Walter Bonath, Karl Woschnitzka, Rudolf Oberheide, Georg Hauselt, Anton Schwipper, Richard Guth. Trompete: Franz Neugebauer, Gustav Preuß, Anton Sprißler, Wilhelm Blankenspeck, Hermann Neuhaus, Georg Dambach. Posaune: Martin Pfitzner, Alfred Stöneberg, Adam Ruthof, Wilhelm Oppermann, Wilhelm Bückmann. Tuba: Paul Heims. Pauke: Ferdinand Kuhne, Fritz Heyser. Schlagzeug: Wilhelm Rubach, Richard Kusch. Harfe: Olga de Vos-Walkotte, Dr. Hans-Joachim Zingel.

## II. Schauspiel.

**Bühnenvorstände** (Anzahl 3): Alfons Godard, Brüsseler Str. 55 (Fernsprecher 54263), u. Paul Riedy, K.-Sülz, Zülpicher Str. 187 (Fernspr. 48530), Oberspiell. Dr. Ernst Geis (s. Dramat.).

**Leiter der Bühnenmusik:** Gerhard Büttner, K.-Sülz, Fustenburgstr. 1 (Fernspr. 45323).

### Darstellende Mitglieder.

Herren (Anzahl 20): Richard Aßmann, Volksgartenstr. 14 (Fernspr. 91029). Hans Cossy, K.-Lindenthal, Josef-Stelzmann-Str. 56. Fritz Drobilitsch (s. Dramat.). Johannes Fitze, Melatengürtel 8. Heinz Froitzheim, Brühler Str. 270 (Fernspr. 94665). Rainer Geldern, K.-Braunsfeld, Aachener Str. 450 (Fernspr. 56872). Ernst Hetting, Breite Str. 40 (Fernsprech. 223510). Friedrich Krahner, Deutscher Ring 58. Rudolf Krismanek, K.-Bayenthal, Matthias-Kirchpl. 23 e (Fernspr. 99265). Adolf Manz, K.-Lindenthal, Frechener Str. 102. Hans Müller-Westernhagen, Eifelwall 42. Michael W. Neumann, i. Th. z. erfr. Karl Raaf, K.-Nippes, Drosselweg 47 (Fernspr. 78089). Otto Rouvel, K.-Klettenberg, Unkeler Straße 16. Rudolf Schmitt, K.-Braunsfeld, Wiethasestr. 78 (Fernspr. 48653). Hans Simshäuser, K.-Lindenthal, Klosterstr. 126 (Fernspr. 46866). Erich Thormann, Hansaring 91 (Fernspr. 56965). Ullrich Verden, i. Th. z. erfr. Alfred Wehle, Elisenstr. 30. Helmer Winzer, Kamekestr. 24 (Fernspr. 54610).

Damen (Anzahl 10): Else Bischoff, Dellbrück, Gemarkenstr. 59 (Fernspr. 63985). Ursula Blasius, Bismarckstr. 50 (Fernspr. 54733). Berny Clairmont, Hardefuststr. 17 (Fernspr. 99102). *F* Louise Franke-Booch, i. Th. z. erfr. Gudrun Genest, K.-Sülz, Münstereifeler Str. 30 (Fernspr. 18762). Käthe Hausa, Elisenstr. 15 (Fernspr. 224071). *F* Renée Sigrist, K.-Klettenberg, Lohrbergstr. 35 (Fernspr. 44017). Giesela Vollert, Richard-Wagner-Str. 24 (Fernspr. 219419). Ruth Wolfsperger, K.-Lindenthal, Dürener Str. 52 (Fernspr. 49711). Eva Zilcher, Richard-Wagner-Straße 14 (Fernspr. 217494).

**Aushilfsweise beschäftigt:** (Anzahl 4): Karl Heinz Baulig, Hohenstaufenring 32, Rud. Ludwig, Eugen Lundt u. Josef Wallbrück.

**Spielwarte und Einhelferinnen** (Anzahl 4): Heinrich Schreiner, Sch.-Inspekt., K.-Braunsfeld, Herm.-Pflaume-Str. 21. Franz Simon, Spielw., K.-Klettenberg, Löwenburgstr. 33a. *F* Emilie Piltz, Lützowstr. 23, u. *F* Stephanie Sumalvico, Melchiorstr. 14, Einh.

**Technische Bühnenvorstände** (Anzahl 2), **technische Mitglieder** (Anzahl 24):

### Schauspielschule.

(Näheres siehe unter Theaterschulen.)

**Neuheiten:** Sch.: Peer Gynt. Die Prüfung des Meisters Tilmann. Die Mutter. Schmettaus Fall. Der Fächer. Die gute Sieben. Der König mit dem Regenschirm. Scampolo. Op.: U.: Alexander im Olympia. Orseolo. Remous. Seevolk. E.: Daphne. Friedenstag. Schneider Wibbel. Tanzabende: U.: Parken verboten. E.: Der Teufel im Dorf. Landsknechte.

**Reichstheaterkammer — Fachschaft Bühne:** Arbeitsausschuß: Ullrich Verden Obm. Wilh. Witte u. Hugo Beerbaum Obm.-Stellv. Friedrich Schüttler, Schriftw. Mathias Zimmermann, Kassenw. Karl Raaf u. Trude Schneider, Beis. Else Bischoff, Vertrauensd.

Nichtengagiert, aber angeschlossen: Professor Dr. Carl Nießen, Hanns Avriel, Arthur Engel, Tillmann-Liskewsky, Fritz Nitzgen, Antonie Pütz-Fricke.

Vertrauensmänner: Herbert Anrath, Rainer von Geldern, Felix Knäpper, Werner Zilken, Heinrich Müller, Wilhelm Düngelhoff.

## III. Apollo-Theater. Gertrudenstraße 10.

(Fernspr. Verwaltung Sa. 213344.)

(Das Theater wurde 1938 grundlegend umgebaut, am 25. Dezember 1938 eröffnet und faßt 1550 Personen. Spielzeit: Oktober 1939 bis 31. Mai 1940 mit bezahltem Urlaub.)

Reichspropagandaamt: Gau Köln-Aachen, Sitz Köln.
Landesleiter d. RThK.: Gau Köln-Aachen, Sitz Köln.
Zuständiges Bezirks-Schiedsgericht: V Köln.

**Eigentümer und Rechtsträger:** Emil Schilling.

**Betriebsführung:** Das Theater wird vom Eigentümer in gewerblicher Form betrieben.

**Direktion:** Dir. Paul Helmut Schüßler (Fernspr. 92964) führt die Oberspiell.

Doppelvorstellungen finden statt.

**Bühnenvorstände** (Anzahl 2): Haus Tilke, Bühnenbildn., Münstereifeler Str. 28 (49304). Fritz von Kaiserfeld, Tanzm., Moltkestr. 107.

**Verwaltung** (Anzahl 1): Gerhard Schilling, Verw.-Dir., Elisenstr. 12.

### Darstellende Mitglieder.

Herren (Anzahl 6): Hans Bosenius, Richmodstr., Gastst. Braun. Wulf Rittscher, Schilderg. 55 (Fernspr. 226830). Theo Seemann, Richmodstraße 21 (Fernspr. 217680). Hans Schwarze, Dasselstr. 65. Otto Stadelmeier, Hellenthaler Str. 22 (Fernspr. 45003). Egon Zsieche, Mastrichter Straße 53 (Fernspr. (50054).

Damen (Anzahl 2): Erni Hein, Breibergstr. 14. Margit Stoehr. Aachener Str. 1 (218108).

**Spielwart und Einhelferin (Anzahl 2):** Fred Esser, Spielw. Antonie Freund, Einh. d. Optte., Wolfstr. 19.

**Tanz** (13 Damen): Margot Baruschke, Richard-Wagner-Str. 8. Marianne Gallinger, Roonstr. 71, Edith Greiner, Mittelstr. 38. Gretel Häcker, Gladbacher Str. 4. Hedi Hell, Auguststr. 42, Irene Just, Schildergasse 84, Gerda Leusmann, Ulli Lüder, Düsseldorf, Sonnenstr. 52, Herma Nicolai, Flandrische Str. 3, Christl Reitzer, Moltkestr. 147, Charlotte Seidel, Händelstr. 51, Elfriede Wildermuth, Gladbacher Str. 4, Irmgard Wulff, Richard-Wagner-Str. 8, Tänz.

**Chormitglieder:** Herren (Anzahl 9): I. Tenor: Theo Leupertz, Heinz Voß. II. Tenor: Fritz Feldt, Peter Schaeben. I. Baß: Otto Schaaf, Hans Stadler, Max Wassermann. II. Baß: Konrad Behlendorff, Jack Hambüchen.

Damen (Anzahl 8): I. Sopran: *F* Maria Conryd, *F* Mieze v. Delden, Ellen Plutowsky, Anni Schwartz. II. Sopran: Anne Kneupper. I. Alt: Irmgard Heil, Annemarie Leistner. II. Alt: Anni Moog.

**Techn. Bühnenverstände u. techn. Mitglieder** (Anzahl 4): Engelbert Höhl, techn. Leiter. Andreas Iven, Belinspekt. Agnes Buhlmann u. Gerhard Königs, Gewandm.

**Reichstheaterkammer — Fachschaft Bühne:** Arbeitsausschuß: Heinz Voß, Obm.-Stellv.

## IV. Operetten-Gastspielunternehmen. Benesisstraße 62.

(Spielzeit: 1. Oktober 1939 bis 30. April 1940.)

Reichspropagandaamt: Gau Köln-Aachen, Sitz Köln.
Landesleiter d. RThK.: Gau Köln-Aachen, Sitz Köln.
Zuständiges Bezirks-Schiedsgericht: V Köln.
Besucherorganisationen: NS.-Gemeinschaft „KdF." Garantie-Vorstellungen.

**Rechtsträger:** Dir. Eugen Koltai.

**Betriebsführung:** Das Theater wird vom Eigentümer in gewerblicher Form betrieben.

**Zuschüsse:** Die NSG. „Kraft durch Freude" zahlt für die Vorstellungen feste Beträge.

**Direktion:** Dir. Eugen Koltai, Benesisstr. 62, führt die Oberspiell. Doppelvorstellungen u. Abstecher finden statt.

**Bühnenvorstände** (Anzahl 3): Carl Schmitz, Spiell. d. Optte., Schillingstraße 36. Heinrich Pützhofen, Bühnenbildn., Philippstr. 46. Anita Vonfell, Tanzm., Palanterstr. 47.

**Musikvorstände** (Anzahl 2): Heinz Kamper, I. Kpllm., Krefelder Straße 23. Kurt Pelzer, II. Kpllm., Fleischmengerg. 41.

**Theaterarzt:** Dr. Reusch, Geremstr. 2.

**Rechtsbeistand:** Erwin Menken, Sedanstr. 2.

**Darstellende Mitglieder.**

Herren (Anzahl 8): Karl Bernhöft, Trajanstr. 39. Ottomar Bloß, Kameckestr. 26. Willi Görg, Venloer Str. 5. Georg Horbach, Rolandstr. 96. Hans Kerber, Oelberg 6. Eugen Koltai (s. Dir.). Carl Schmitz (s. Spiell.). Josef Weißweiler, Schillingstr. 36.

Damen (Anzahl 7): Dolly Falbe, Benesisstr. 62. Maria Karin Faßbinder, Rubenstr. 16. Uly Engel, Am Trutzenberg 6. Maria Schmitz, Schillingstr. 36. Billa Weißweiler, Schillingstr. 36. Grete Werner, Cäcilienstr. 16. Annemarie Ludwig, Gr. Bruderg. 2.

**Tanz** (6 Damen): Anita Vonfell, Calanterstr. 47 (s. Tanzm.). Emilie Freytag, Händelstr. 16, Mia Freytag, Rinkenpfuhl 4, Elvira Hösel, Rubenstraße 36, Kitty Houben, Alte Wallgasse 25, Anny Neutzer-Sauerland, Lochnerstr. 16.

**Orchester** (8 Mitgl.): Heinz Kamper, Pianist. Kurt Pelzer, Pianist u. Bandonium. Wilhelm Jungblut u. Wilhelm Heun, I. Violine u. Saxophon. Theodor Kahlscheuer, I. Violine. Toni Düc, Cello u. Trompete. Peter Kleedörfer, Klarinette u. Saxophon. Wilhelm Becker, Schlagzeug.

**Techn. Bühnenvorstand** (Anzahl 1), **techn. Mitglieder** (Anzahl 2): Erich Knade, Thm. m. 2 Geh.

## V. Millowitsch-Heimatbühne. Aachener Straße 5.

(Fernspr. Verwaltung u. Kasse 211697.)
Geschäftsstunden 11 bis 13 und 16 bis 19 Uhr.

(Das Theater wurde am 16. Oktober 1936 eröffnet und faßt 500 Personen.
Stromart: Wechselstrom. Betriebsspannung: 220 Volt.
Spielzeit: Ab 30. September 1939.)

Reichspropagandaamt: Gau Köln-Aachen, Sitz Köln.
Landesleiter d. RThK.: Gau Köln-Aachen, Sitz Köln.
Zuständiges Bezirks-Schiedsgericht: V Köln.

**Eigentümer:** Brauerei Sünner.

**Pächter und Rechtsträger:** Dir. Peter Millowitsch.

**Betriebsführung:** Das Theater wird vom Pächter in gewerblicher Form betrieben.

**Direktion:** Peter Millowitsch, Weiden bei Kölln, Vincenzallee 11 (Fernspr. 211697), führt die Oberspiell.

Doppelvorstellungen finden statt.

**Darstellende Mitglieder.**

Herren (Anzahl 12): Josef W. Ditzen, Neusserstr. 29. Walter Friedrich, Mozartstr. 25. Willy Görg, Venloer Str. 4. Fritz Herold, Thurnmarkt 11-13. Pepi Beck, Hildeboldpl. 24. Willy Millowitsch, Weiden bei Köln, Vincenzallee 11. Wilhelm Millowitsch, Rinkenpfuhl 36. Franz Rieß, Cäcilienstr. 14-16. Paul Egon Oellrich, Albertusstr. Heinz Scholten, Aachener Str. 45. Walter Thomalla, Waisenhausweg 6. August Vollstedt, Fleischmengerg. 33.

Damen (Anzahl 4): Hanni Gert, Cäcilienstr. 14-16. Linny Haumann, Weiden b. Köln, Vincenzallee 11. Ita Herold, Thurnmarkt 11-13. Else Oberstein, Aachener Str. 45

**Techn. Bühnenvorstände u. techn. Mitglieder** (Anzahl 3): Peter Millowitsch, techn. Leiter m. 3 Geh.

## VI. Heimatspiele deutscher Märchen.

**Direktion:** Fritz Graf.

## VII. Heimatspiele.

**Direktion:** Peter Prang, K.-Müngersdorf, Belvederestr. 24.

## VIII. Heimatspiele.

**Direktion:** Carl Schmitz, Schillingstr. 36.

# Königsberg (Pr.), Städtische Bühnen.

Verwaltung im Opernhaus.
(Fernspr. Verwaltung 38700, Kasse 38701 [Oper]; 30776 u. 22277 [Schauspiel]).
Geschäftsstunden von 10 bis 14 und 17 bis 20 Uhr.

| I. Opernhaus. | II. Schauspielhaus. |
|---|---|
| Theaterplatz 1. | Hufenallee 2. |
| (Fernspr. 30776.) | Fernspr. 24603.) |

(337 000 Einwohner. Ortsklasse A der Reichsbesoldungsordnung.
Das Opernhaus wurde 1809 erbaut, zuletzt 1912 umgebaut und faßt 1056 Personen.
Das Schauspielhaus wurde 1927 umgebaut und faßt 863 Personen.
Stromart: Drehstrom. Betriebsspannung: 220 Volt.
Spielzeit: Ganzjährig mit 5 Wochen bezahltem Urlaub.)

Reichspropagandaamt: Gau Ostpreußen, Sitz Königsberg i. Pr.
Landesleiter d. RThK.: Gau Ostpreußen, Sitz Königsberg i. Pr.
Zuständiges Bezirks-Schiedsgericht: I Berlin.
Besucherorganisationen: NS.-Gemeinschaft „KdF.", Kulturabteilung der Hitlerjugend, Wehrmacht.

**Eigentümer:** Die Stadt.

**Rechtsträger:** Der Oberbürgermeister der Stadt Königsberg (Pr).

**Betriebsführung:** Die Theater werden vom Eigentümer in eigener Regie betrieben.

**Zuschüsse:** Das Reich und die Stadt zahlen Zuschüsse, deren Höhe jeweils durch den Haushaltplan festgesetzt wird.

**Theater-Dezernat:** Bürgerm. Dr. Weber, Stadthaus (Fernspr. 34261).

**Gesamtleitung:** Intend. Max Spilcker, Herzog-Albrecht-Allee 24 (Fernspr. 35869), führt d. Gesamtleit. d. Städt. Bühnen. Sprechst. nur im Theater nach vorherig. Anmeldung. Alle geschäftl. Zuschriften werden ohne persönliche Anschrift an die Intendanz der Städt. Bühnen Königsberg (Pr.) erbeten.

Verwaltungs- und Betriebsleitung (Anzahl 2): Franz Marohn ⚔, Verw.-Dir. u. Stellvertr. d. Intend., Hans-Schemm-Str. 40 (Fernsprech. 20369). Hermann Wolff, Betriebsdir., Hammerweg 32 (Fernspr. 22450).

Ausstattungsleitung (Anzahl 4): Edward Suhr, Ausst.-Leiter u. künstl. Beirat, General-Litzmann-Str. 28a (Fernspr. 21818). Fritz Buek, Brahmsstr. 16, u. Friedr. Gerd Bielefeld ⚔, Schleusenstr. 3, Bühnenbildn. Lieselotte Malotka, Kostümzeichn., Nachtigallensteig 25 (Fernspr. 36414).

Technische Leitung (Anzahl 3): Ernst Wagenbauer, Masch.-Dir., Domhardtstr. 3. Paul Darda, Stadtassist., Farenheidstr. 23. Heinrich John, Kanzleigeh., Sprindgasse 4.

**Dramaturgie** (Anzahl 1): Dr. Karl Pempelfort, Dramat., Jahnstr. 14.

**Verwaltungs- und Betriebskanzleien** (Anzahl 17): Werner Bartnick, Stadtinspekt., Vertr. d. Verw.-Dir., Holländebaustr. 14. Hanna Hintzer, Sekr. d. Intend., Sackheim 20 (Fernspr. 32905). Eva Bischoff, Börsenstraße 1 a, u. Lotte Blecks, Oberlaack 23 a (Fernspr. 30105), Sekr. Robert Wittenberg, Pillauer Str. 10/11, u. Erna Kracker, Walterstr. 12, Rend. Clara Neuendorf, Dornstr. 3, Elly Sandhack, Beethovenstr. 50, u. Elsa Fenthur, Vorst. Langg. 86, Kass. Gertrud Dramekehr, Roonstr. 18, u. Gertrud Reusch, Hintertragheim 40, Buchh.

Miet büro: Maria Opiolla, Krönchenstr. 7-8.
Bibliothek: Bruno Kossak ⚔, Prinzhauseneck 4. — Kanzleigehilfen: Erich Thal, Schützenstr. 1. Helmut Andres, Schafgasse 5a. Fernsprechzentrale: Georg Scharafinski, Giesebrechtstr. 5.
Hausinspektion (Anzahl 7): Hans Baltruschat, Hausm., Theaterplatz 1. Fritz Koschewski, Hermann Willamowski, Leo Taudien u. Otto Schulz, Pförtn. Paul Krumm, Hausm., Hufenallee 2. Reiß, Abendpförtn.

**Theaterärzte:** Dr. van Haag, Unterhaberberg 36 (Fernspr. 43608). Dr. Schacht, Steindamm 165-167 (Fernspr. 38831). Dr. Curt Teichert, Hagenstraße 23 (Fernspr. 20444).

**Ehrenmitglied:** Kammersänger Waldemar Henke, Berlin.

## I. Opernhaus.

(Fernspr. 30776, 38700, Kassen 38701.)

**Bühnenvorstände** (Anzahl 4): Fritz Ploder, Hintertragheim 20 (Fernsprech. 32380). Carl Meinl ⚔, Hufenallee 31, Helm. Fisser, Kantstr. 11 d (Fernspr. 38133), Spiell. Toni Vollmuth, Leit. d. Tanzgr. u. d. Kindertanzschule, Kantstr. 11 d (Fernspr. 38133).

**Musikvorstände** (Anzahl 8): Wilhelm Franz Reuß, Staatskpllm., (zugl. Dirig. d. Städt Sinf.-Konz.), Julchental 2 (Fernspr. 20285). Romanus Hubertus, I. Kpllm., Körteallee 36 (Fernspr. 20826). Egon Bölsche, Chordir. u. Kpllm., Bruno-Schaffrinski-Str. 19. Wilhelm Lutz, Kpllm., Mozartstr. 38. Solorepetitoren: Heinz Hoffmann ⚔, Wartenburgstr. 9, Manfr. Willfort ⚔, Weißgeberstr. 19/20, Hellmut Sauermann, Kathol. Kirchenstr. 1-2. Richard Fritsch, Tanzkpllm., Kantstr. 11 d (Fernspr. 38133).

### Darstellende Mitglieder.

Herren (Anzahl 17): Günther Ambrosius, Kastanienallee 30 (Fernsprech. 22777). Karl Buschmann, Körteallee 49 (Fernspr. 21402). Hans Elbe, Baczkostr. 5 (Fernspr. 30666). Günther Fischer, Johanniterstr. 21 Helmuth Fisser (s. Spiell.). Gottlob Frick, Wildenbruchstr. 7 (Fernsprech. 36700). Heinz Hammans, Wartenburgstr. 9. Walter Wolf Höfermayer, Kunzener Weg 24 (Fernspr. 37124). Hermann Kiwan, Krauß-allee 14 (Fernspr. 24546). Alfons Mayr, Schindekopstr. 9a (Fernspr. 22708). Carl Meinl ⚔ (s. Spiell.). Adolf Meyer-Bremen, Beethovenstr. 4 (Fernspr. 22768). Hugo Meyer-Welfing, Boyenstr. 31 (Fernspr. 22635). Fritz Ploder (s. Spiell.). Josef Poerner, Theaterpl. 7-8. Alfred Scherzer, Brahmsstr. 37a (Fernspr. 24774). Karl Wolfram, Kantstr. 11 d (Fernspr. 38866).

Damen (Anzahl 9): Elisabeth Aldor, Weißgerberstr. 2 (Fernspr. 36025). Marey Brion, Wallenrodstr. 49 (Fernspr. 31963). Thea Consbruch, Kantstr. 11 d (Fernspr. 38133). Herta Danner, Mitteltragheim 51a. Lotte Fischbach, Körteallee 49 (Fernspr. 21402). Hildegard Delp, Bachstr. 27a (Fernspr. 20015). Erika Körner, Herzog-Albrecht-Pl. 10 (Fernspr. 37868). Lore Stolze-Scholz, Lindengrabenstr. 1 (Fernspr. 41006).

**Aushilfsweise tätig:** Heinrich Spennrath, Straße der SA. 32.

**Spielwarte und Einhelferinnen** (Anzahl 4): Rudolf John, I. Spielw., Ponarther Str. 25. Fritz Schmiedeck, Spielw. (zugl. Komp.-Leit.), Junkerstraße 7. Helene Eggerth-Pokahr, Zimmerstr. 4-5, u. Margarete Steffen-Schramm, Herbartstr. 2, Einh.

**Tanz** (1 Herr, 13 Damen): Toni Vollmuth, Solotänz. (s. Tanzm.). Heinz Möller, I. Solotänz., Paradepl. 4. Ruth Taureck, Kreuzstr. 32, Solotänz. Hildegard Brandl, Gr. Schloßteichstr. 5, Erika Döring, Voigtstr. 9, Ingrid Ganswindt, Gr. Schloßteichstr. 5, Eva Heinrich, Dinterstr. 6, Mia Hoegel, Augustastr. 6, Herta Jacubzig, Albrechtstr. 5. Eva-Marie Nitzer, Stiftstr. 1, Elfriede Rehahn, Tragh. Kirchenstr. 76, Herta Retzerau, Neue Reiferbahn 4, Annelotte von Schamann, Steindamm 4, Edeltraut Schurdel, Steindamm 154, Tänz.

**Chormitglieder:** Herren (Anzahl 25): I. Tenor: Hermann Beck, Horst Döring, Wilhelm Hartmann, Otto Krämer, Wilhelm Krautwig, Georg Laßmann Willi Marx, Karl Schiemann, Fritz Schumacher, Erich Zapf. II. Tenor: Karl Fährmann, Gustav Matz, Willi Speckmann ⚔. I. Baß: Josef Nicodem ⚔, Ernst Noack, Hans Schmitz ⚔, Joseph Welter. II. Baß: Adolf Alves ⚔, Willy Eickhorst, Albert Reeb. Hermann Scharlipp ⚔. Rüdiger Schuster, Rudi Wolf. Franz Wolff ⚔, Georg Meinhardt.

Damen (Anzahl 19): I. Sopran: Florentine Becker, Elly Heimig, Wally Hermes, Erna Kawelitzke, Hildegard Köhler, Charlotte Wiedenhagen, Susanne Will. II. Sopran: Cäcilie Abels, Hildegard Bauer, Lya Schmitt-Kelsen, Gitta Schulz I. Alt: Lotte Brockmann, Therese Brodt, Erna Gorgs, Paula Sarter. II. Alt: Gertrud Burow, Klara Klix, Elli Matz-Trischon, Hedwig Tollkühn.

**Städt. Orchester** (60 Mitgl.): *Hans Warner, I. Konzertm. *August Hewers, I. Konzertm. *Paul Klein, II. Konzertm. I. Violinen: *Otto Wittrien, *Robert Wiosna, *Richard Stier, *Georg Beck, *Alfred Mühlhoff, *Franz Schmidt, *Max Proske, *Erik Düsterbehn. II. Violinen: *Erwin Adam (Vorsp.), *Adolf Noatnick, *Fritz Winkler, *Anton Karrasch, *Alfons Tromnau, Kurt Wieck, Willy Parche. Bratschen: *Albert Barleben (I. Solobratsche), *Heinrich Lemke, *Gerhard Naumann, *Alfred Hahn, Erich Jaeck. Cello: *Otto Boruvka (Solocellist), *Kurt Sachs (stellv. Solocellist), *Johannes Drichel, *Paul Bluhm. Baß: *Otto Wiede (Solobassist), *Max Borchert, *Edmund Limprecht, *Albert Thormeyer. Harfe: *Friedel Ellgut. Flöte: *Alfred Fuchs, *August Nöthling, Erich Zybill. Oboe: Willi Pommer, *Artur Noatsch, *Walter Haftenberger. Klarinette: *Gustav Haberstroh, *Walter Kardell, Fritz Hornemann. Fagott: *Fritz Wagner, *Eduard Klabs, *Max Lindstädt. Horn: *Josef Sauritz, Ottokar Gahntz, *Max Buschkowsky, *Karl Behring, *Fritz Haake. Trompete: *Fritz Nowack, *Hermann Rott, *Friedrich Bachmann. Posaune: *Gustav Günther, *Paul Schmidtke, *Hermann Schenk. Tuba: *Max Böttcher. Pauke: Paul Auer, *Paul Fleischmann. Schlagzeug: *Willi Bose. Orchesterwart: Artur Gromball.

Die mit einem * bezeichneten Mitglieder sind städt. Kammermusiker.

**Techn. Bühnenvorstände** (Anzahl 10), **techn. Mitglieder** (Anzahl 133): Techn. Oberltg.: Maschdir. Ernst Wagenbauer. Bühnenbetrieb: Martin Stockfisch, I. Thm. Jos. Jul. Tölzer, Thm. Fritz Telemann, Transportm. 6 Vorarbeiter, 20 Bühnenarb. Beleuchtung: Alfr. Polath, Belinspekt. Ernst Birth, Belm. m. 4 Geh. Malersaal: Alois Sippl, Vorst. d. Malersaales. Siegfried David u. Georg Kasper. Maler. Fritz Barkawitz, Farbenreib. Gertrud Mulks, Näherin. Gerätever waltung: Fritz Pucken ⚔, m. 2 Geh. Heizung u. Maschinen: Richard Schröder u. Franz Münsterberg. Tapeziererwerkstatt: Hans Wohlgemuth m. 2 Geh. Tischlerei: Hans Reinhardt, Werkm. m. 5 Geh. Gewandabteilung: Damen: Hildegard Hetzar, Gewandm, Maria Hoffmann, Maria Schmidtke, Herta Gierend, Anna Schäfer, Erna Witt, Ingeborg Wolgram, Alice Schmidtke, Hildegard Matzick u. 6 Ankleiderinnen. Herren: Kurt Moebus. Gewandm. Karl Friese. Franz Philipp. Ernst Krause, Richard Waschtowitz u. 6 Ankleider. Kraftwagen: Max Wolff, Kraftwagenführer, Heinrich Pohl, Hans Krukies, Geh. Hauspersonal: Hans Baltruschat ⚔, Hausm. 2 Port., 1 Nachtport., 12 Putzfrauen. 28 Garderobenfrauen, 15 Schließerinnen.

**Friseure:** Martin Schmidt, Cheffris. u. Maskenbildn. Albert Lenz, Erich Kinder ⚔, Ella Riess, Fris.

**Reichstheaterkammer — Fachschaft Bühne:** Arbeitsausschuß: Helmut Fisser, Obm. Horst Döring, Obm.-Stellv. Adolf Meyer-Bremen, Schriftw. Willy Speckmann, Bruno Kassack, Hilde Brandl u. Alfred Polath, Beis. Lore Stolze-Scholz, Vertrauensd. — 132 Mitglieder der Reichstheaterkammer.

Nichtengagiert, aber angeschlossen: Ilse Schulz-Eisenlohr, Heinrich Spennrath

## II. Schauspielhaus.

(Fernspr. 24603, Tageskasse 22277.)

**Bühnenvorstände** (Anzahl 5): Hans Tügel ⚔, Oberspiell., Hagenstr. 9 (Fernspr. 25114). Erich Keddy ⚔, I. Spiell., General-Litzmann-Str. 110. Walter Brandt, Stobäusstr. 1 (Fernspr. 23489), Max Weber, Walterstr. 12, (Fernspr. 25062), u. Rud. Wittgen ⚔, Rosenkranzallee 8 (Fernspr. 35449), Spiell.

**Leiter der Schauspielmusik:** Heinz Hoffmann, Kpllm., Wartenburgstr. 9.

## Darstellende Mitglieder.

Herren (Anzah 117: Fritz Aulinger ⚔, Kantstr. 11d (Fernspr. 38133). Walter Brandt (s. Spiell.). Otto Bruckner, Scharnhorststr. 17. Fritz Gildemeister, Metgethen, Hohenzollernweg 8 (Fernspr. Metg. 221). Rudolf Helten, Krauß-Allee 88. Johannes Klemm (s. Spielw.). Josef Kreuter (s. Spielw.). Max Lindner, Lawsker-Allee 4 (Fernspr. 22535). Hans Musäus, Straße 1070, Haus 9 (Fernspr. 22069). Werner Rafael, Kastanienallee 34 (Fernspr. 38500). Heinz Schacht, Hammerweg 87 (Fernspr. 20490). Alfred Scherzer, Brahmstr. 37 a (Fernspr. 24774). Viktor Schmidt, Stägemannstr. 21 (Fernspr. 20484). Erich Teichert ⚔, Hohenzollernstr. 11. Walter Vits-Mühlen, Memeler Weg 23 (Fernspr. 39532). Max Weber (s. Spiell.). Rudolf Wittgen (s. Spiell.).

Damen (Anzahl 9): Freca-Renate Bortfeld, Gluckstr. 3. Ingeborg Boysen, Brahmsstr. 45 (Fernspr. 23553). Gertrud Gerlach-Jacoby, Mozartstraße 9 (Fernspr. 25026). Roswitha Posselt, Boyenstr. 31 (Fernspr. 22635). Irmgard Roediger, Tragh. Kirchenstr. 22 (Fernspr. 37470). Ursula Salewski, Hinter Tragheim 40. Betty Stöcklein, Claasstr. 25 (Fernspr. 22581). Hilde Willer, Hagenstr. 28. Clara Walbröhl, General-Litzmann-Straße 24 (Fernspr. 20824).

**Aushilfsweise tätig:** Herren (Anzahl 4) Fritz Eeder, Hintertragheim 19 (Fernspr. 37108). Fritz Kleinke, Karl-Baer-Str. 14. Michael Pichon, Münzstr. 28.

Damen (Anzahl 1): Maria Singer, Straße 1070, Haus 9 (Fernspr. 22069).

**Spielwarte und Einhelferinnen** (Anzahl 4): Josef Kreuter, Oberspielw. u. Leit. d. Komparserie, Treßlerstr. 11. Johannes Klemm ⚔, Spielw., Posener Str. 15. Helene Bennewitz, Hans-Sagan-Str. 88, u. Herta Zabel, Lawsker Allee 16, Einh.

**Techn. Bühnenvorstände u. techn. Mitglieder** (Anzahl 84): Techn. Oberl.: Ernst Wagenbauer, Maschdir. Bühnenbetrieb: Karl Markowsky ⚔ u. Ernst Kirscheck, Thm. Fritz Telemann, Transportm. 4 Vorarb., 14 Bühnenarb. Beleuchtung: Paul Krumm, Belinspekt. Fritz Wermke, Belm. m. 3 Geh. Malersaal: Andreas Luetkens, Vorst. d. Malsaals. Fritz Fydrich, Ad. Blank, Lina Müller, Näherin. Gerätever waltung: Willi Rautenberg m. 1 Geh. Tapeziererwerkstatt: Fritz Jastrau. Tischlerei: Paul Münsterberg m. 2 Geh. Gewandabteilung: Damen: Anna Crispien, Gewandm. Martha Schulz, Näherin. Herren: Michael Orlowski, Gewandm. Gustav Deckert, Schneiderm. Frieda Lukas, Näh. Kraftwagen: Max Wolff, Kraftwagenführer. Heinrich Pohl u. Hans Krukies, Geh. Hauspersonal: 3 Pförtn., 9 Putzfrauen, 16 Garderobenfrauen, 10 Schließerinnen.

**Friseure:** Robert Lucka u. Helene Fiedler.

**Zeitungen** (Besuche verboten): Preußische Zeitung. Allgemeine Zeitung. Tageblatt.

**Gaststätten:** Parkhotel. Hotel Berliner Hof. Hotel Kreutz. Hotel (Hospiz) Nordbahnhof. Konditorei H. Schwermer. Konditorei Gehlhaar.

**Hotels:** Parkhotel. Hotel Kreutz. Rheinischer Hof. Hotel Nordbahnhof. Berliner Hof.. Continental-Hotel.

**Reichstheaterkammer - Fachschaft Bühne:** Arbeitsausschuß: Walter Brandt, Obm. Michael Orlowski, Obm.-Stellv. Erich Teichert, Schriftw. Viktor Schmidt, Kassenw. Hans Tügel u. Robert Lucka, Beis. Gertrud Gerlach-Jacoby, Vertrauensd. — 40 Mitglieder der Reichstheaterkammer.

Nichtengagiert, aber angeschlossen: Paul Crispien, Dr. Helmut Kasten, Maria Singer, Käthe Wollweber.

Vertrauensmänner: Hermann Scharlipp, Franz Münsterberg, Michael Orlowski, Max Weber.

# Köthen (Anhalt), Stadttheater.

**(Gastspiele Dessau I, Friedrich-Theater.)**

# Kolberg (Ostseebad), I. Stadttheater. Theaterpark.

(Fernspr. Verwaltung und Kasse 2924.)

Geschäftsstunden von 9 bis 13 und 16 bis 19 Uhr.

(36 000 Einwohner. Ortsklasse B der Reichsbesoldungsordnung. Das Theater wurde 1856 erbaut, am 13. August 1868 eröffnet und faßt 500 Personen. Stromart: Gleichstrom. Betriebsspannung: 220 Volt. Spielzeit: 1. Oktober 1939 bis 31. März 1940 mit entspr. bezahltem Urlaub anschl. an die Sommerspielzeit.)

Reichspropagandaamt: Gau Pommern, Sitz Stettin.
Landesleiter d. RThK.: Gau Pommern, Sitz Stettin.
Zuständiges Bezirks-Schiedsgericht: I Berlin.
Besucherorganisation: NS.-Gemeinschaft „KdF." mit etwa 500 Mitgl.

**Eigentümer und Rechtsträger:** Die Stadt Kolberg.

**Betriebsführung:** Das Theater wird vom Eigentümer in gemeinnütziger Form betrieben.

**Zuschüsse:** Der Eigentümer übernimmt den Fehlbetrag, ferner Zuschüsse des Reiches und der Provinz.

**Verwaltungsbehörde:** Oberbürgermeister.

**Intendanz:** Intend. Max Kaiser, Wernerstr. 3 (Fernspr. 2924), führt die ges. künstl. u. geschäftl. Oberleitung; zugl. Intend. d. städt. Kurth. u. d. Freilichtbühne in Kolberg Ostseebad.

Doppelvorstellungen und Abstecher finden statt.

Abstecherorte: Köslin, Belgard, Greifenberg, Neustettin, Treptow (Rega), Naugard, Labes, Schivelbein, Schlawe, Stolp, Polzin, Gollnow, Rügenwalde.

**Bühnenvorstände** (Anzahl 4): Fritz Melchior, Spiell. d. Sch., Heydestraße 4. Carl Stauber, Spiell. d. L., Dünenstr. 12. Hermann Schalk, Spiell. d. Optte., Bahnhofshotel (Fernspr. 2244). Bertl Dietz, Bühnenbildn., Dünenstr. 1 a.

**Musikvorstände** (Anzahl 3): Walter Ettl, musikal. Oberl., zugl. städt. Musdir., Kaiserpl. 1. Alfred Hagemeyer, I. Kpllm., Wilhelmstr. 12. Georg Lehmann, Korrep., Waldenfelsstr. 12 a.

**Verwaltung, Kasse usw.** (Anzahl 4): Wilhelm Rusch, Verw.-Vorst., Wallstr. 31. Hildegard Steltner, Sekr., Nikolaikirchpl. 7. Lotte Boldt, Kass., Roonstr. 5. Robert Hörnke, Hausw., Sattlerstr. 9.

**Theaterarzt:** Dr. Werner Brand.

## Darstellende Mitglieder.

Herren (Anzahl 8): Helmut Apitz, Langemarkstr. 6. Kurt Kiebel, Bahnstr. 1. Fritz Melchior (s. Spiell.). Siegfried Ottmaro, Gneisenaustr. 4. Hermann Schalk u. Carl Stauber (s. Spiell.). Eric Umlauf X, Armin Wieck, Bismarckstr. 5.

Damen (Anzahl 6): *F* Cläre Ederer, Bismarckstr. 9. Leonore Esdar, Waldenfelsstr. 8. *F* Ilse Henrich, Strandstr. 4. Trude Lundt-Balzer, Bismarckstr. 5. Lieselotte Schuler, Bahnhofshotel (Fernspr. 2244). Hedi Steins, Bismarckstr. 6.

**Spielwart und Einhelferin** (Anzahl 2): Hans Charlier, Spielw. d. Sch., Waldenfelsstr. 15. Helene Dobke, Einh. d. Sch., Bahnstr. 3.

**Chormitglieder:** Herren (Anzahl 6): I. Tenor: Hermann Bäumer, Paul Glahs. II. Tenor Heinrich Englmann. I. Baß: Walter Steckel. II. Baß: Hans Charlier (s. Spielw.), Fred Wagner.

Damen (Anzahl 6): I. Sopran: *F* Luise Schmidt, Hannchen Wappler. II. Sopran: Marga Rosenberger, Dorothea Tanneberger. Alt: Sirena Hassan, Edith Schubert.

**Orchester** (32 Mitgl.): I. Violine: Josef Brettschneider, Artur Heyden, Erich Kirsch, Fritz Kross, Bernhard Schulz, Willy Zander. II. Violine: Ernst Strehlow, Emil Roth. Cello: Walter Clasen, Franz Lemke. Bratsche: Bruno Jandt, Max Tank, Paul Würfel. Baß: Walter Harras, Emil Reinke. Flöte: Hermann Lemke, Paul Zander. Oboe: Herbert Trampler, Alfons Teuber. Klarinette: Gustav Pinske, Franz Varchim. Fagott: Max u. Oskar Dummer. Trompete: Emil Matschke, Willy Krüger. Horn: Walter Strube, Rudolf Telemann. Posaune: Erich Dost, Oskar Geuthner.

Harfe: Georg Lehmann. Pauke: Erwin Scholz. Schlagzeug: Gustav Ehlert.

**Techn. Bühnenvorstände** (Anzahl 2), **techn. Mitglieder** (Anzahl 15): Bertl Dietz, techn. Leiter m. 7 Geh. Artur Ostwald, Elektr. Bruno Erdmann ⚔, Gewandm. m. 1 Geh. *F* Meyer, Geräteverw. Richard Wodtke, Tischler. Ernst Volz, Tapez.

**Friseure:** Max Werner, Thfris. m. 2 Geh.

**Neuheiten:** Eine kleine weiße Jacht. Hochzeitsreise ohne Mann. 5 Frauen um Adrian. Isabella von Spanien.

**Zeitungen** (Besuche verbeten): Kolberger Zeitung.

**Gaststätten:** Roocks Bierstuben. Hotel Hohenzollern. Bahnhof. Vier Jahreszeiten.

**Hotels:** Zimmer mit Frühstück 3—3,50 RM.

**Bemerkenswertes:** Durchschnittspreis für 1 möbl. Zimmer 15—20 RM., für 2 möbl. Zimmer 20—30 RM., mit Küche oder Kochgelegenheit 35 RM. Volle Verpflegung 80—100 RM. Mittagstisch 1—1.50 RM. Lebensmittel- und Kohlenpreise normal.

**Reichstheaterkammer — Fachschaft Bühne:** Arbeitsausschuß: Hermann Schalk, Obm. Helmut Apitz, Obm.-Stellv. Hermann Bäumer. Schriftw. u. Kassenw. *F* Cläre Ederer. Vertrauensd.

Nichtengagiert, aber angeschlossen: *F* Anna Schultze-Schürs.

*

## Sommerspielzeit des Stadttheaters Kolberg im Städt. Kurtheater.

Theaterpark. (Fernspr. 2924.)

(Das Theater wurde 1856 erbaut, am 13. August 1868 eröffnet und faßt 500 Personen. (Stromart: Gleichstrom. Betriebsspannung: 220 Volt. Spielzeit: 21. Juni 1939 bis 30. September 1939.)

Besucherorganisation: NS.-Gemeinschaft „KdF." mit etwa 600 Mitgl.

**Eigentümer und Rechtsträger:** Die Stadt Kolberg.

**Betriebsführung:** Das Theater wird vom Eigentümer in gemeinnütziger Form betrieben.

**Zuschüsse:** Der Eigentümer übernimmt den Fehlbetrag.

**Verwaltungsbehörde:** Stadt Kolberg.

Doppelvorstellungen und Abstecher fanden statt.

Abstecherorte: Bad Dievenow, Bad Polzin.

**Leitung Bühnenvorstände, Verwaltung, darstellende Mitglieder usw.** s. Kolberg I. Außerdem verpflichtet: Walter Teschendorf, Fritz Grib, Willy Happach, Udo Krams, Günther Tondern, Hildegard Schröer, Käthe Rieden.

## Komotau (Sudetenland), I. Stadttheater (Städt. Parksäle).

Hermann-Göring-Straße. (Fernspr. Verwaltung und Kasse 118.)

(34 000 Einwohner. Ortsklasse B der Reichsbesoldungsordnung. Das Theater wurde 1905 erbaut und eröffnet und faßt 800 Personen. Stromart: Gleichstrom. Betriebsspannung: 220 Volt.)

Reichspropagandaamt: Gau Sudetenland, Sitz Reichenberg.
Landesleiter d. RThK.: Gau Sudetenland, Sitz Aussig.
Zuständiges Bezirks-Schiedsgericht: Bis zur Drucklegung noch nicht bestimmt.
Besucherorganisation: NS.-Gemeinschaft „KdF."

**Eigentümer:** Stadt Komotau.

**Rechtsträger:** Der Bürgermeister.

**Betriebsführung:** Das Theater wird vom Eigentümer in gemeinnütziger Form betrieben.

**Zuschüsse:** Der Eigentümer übernimmt den Fehlbetrag.

**Verwaltungsbehörde:** Stadtkulturamt.

**(Gastspiele des Stadttheaters Brüx.)**

# Konstanz, I. Grenzlandtheater am Bodensee.

Schillerstraße 11. (Fernspr. Verwaltung u. Kasse 1089.)

Geschäftsstunden von 10 bis 13 und 16 bis 19 Uhr

(37 500 Einwohner. Ortsklasse A der Reichsbesoldungsordnung. Das Theater wurde 1934 völlig umgebaut und faßt 500 Personen. Stromart: Drehstrom. Betriebsspannung: 220 Volt. Spielzeit: Ganzjährig mit 4 Wochen bezahltem Urlaub.)

Reichspropagandaamt: Gau Baden, Sitz Karlsruhe.
Landesleiter d. RThK.: Gau Baden, Sitz Karlsruhe.
Zuständiges Bezirks-Schiedsgericht: VI München.
Besucherorganisation: NS.-Gemeinschaft „KdF." mit etwa 1000 Mitgl.

**Eigentümer:** Die Stadt.

**Rechtsträger:** Intend. Dr. Arthur Schmiedhammer.

**Betriebsführung:** Das Theater wird vom Eigentümer in gemeinnütziger Form betrieben.

**Zuschüsse:** Der Eigentümer zahlt einen festen Zuschuß.

**Vorstand:** Kulturausschuß. Vors.: Oberbürgerm. Herrmann.

**Intendanz:** Intend. Dr. Arthur Schmiedhammer, Haydnstr. 10 (Fernspr. 1089), führt die gesamte künstl. u. geschäftl. Oberleitung; zugl. Intend. der „Hohentwiel-Festspiele" Singen und der „Schloßfestspiele" Insel Mainau.

Doppelvorstellungen und Abstecher finden statt.

Abstecherorte: Singen (18 000), Überlingen (6000), Radolfzell (8000), Villingen (16 000), Ravensburg (20 000), Tuttlingen (20 000), Friedrichshafen (25 000), Rottweil (18 000), Schramberg (16 000), Biberach (12 000), Schwenningen (20 000), Oberndorf (9000), Triberg (6000), St. Georgen (6000), Saulgau (6000), Sigmaringen (5500), Stockach (3000), Feldkirch (7000), Bregenz (12 000), Bludenz (6000), Dornbirn (8000), Wangen (7000), Leutkirch (5000), Isny (5000), Ebingen (9000), Balingen (11 000), Hechingen.

**Bühnenvorstände** (Anzahl 6): Walter Brück, Oberspiell. d. Sch., Wollmatingerstr. 53 (Fernspr. 455). Hans H. Kügel, Spiell. d. Op., Zasiusstr. 9. Johannes Könner, Spiell. d. Optte., Dacherstr. 7. Kurt Harbordt, Spiell., Schlageterstr. 60 (Fernspr. 1097). Johannes Schneider, Dramat., Rob.-Wagner-Str. 10. Otto Wachsmuth, Bühnenbildn., Egelseeweg 5 (Fernspr. 1647).

**Musikvorstände** (Anzahl 3): Hans Wogritsch, mus. Oberl., I. Kpllm. d. Op., Gottlieberstr. 19 (Fernspr. 1016). Karl Gerh. Buzengeiger, I. Kpllm. d. Optte., Forellenweg 6. W. Christ, Graef, Chordir., Wessenbergstr. 17.

**Verwaltung, Kasse usw.** (Anzahl 9): Ludwig Ruopp, Verw.-Vorst., Zasiusstr. 11 (Fernspr. 1089). Hans Strunk, Sekr. d. Intend., Kreuzlinger Straße 9. Karl Zoller, Buchh., Katzg. 9. Olga Duttlinger, Kass., Brückengasse 4. Anneliese Link, Stenotyp., Rheingutstr. 3. Friedr. Münch, Angest., Römerstr. 66. Wilhelm Albietz, Hausw. Karl Ramsperger, Thdien. Wilhelm Zahn, Orchdien., Zasiusstr. 33.

**Darstellende Mitglieder:**

Herren (Anzahl 11): Hans Andre, Harderg. 1. Walter Brück (s. Spiell.). Hermann Eckhardt ※, Paradiesstr. 9. Kurt Harbordt (s. Spiell.). Heinrich Kögel, Zasiusstr. 9. Rupert Ritzi (s. Spielw.). Johannes Schneider (s. Dramat.). Kurt Wolfg. Schoenwolf, Inselg. 18. Gerhard Schreiber ※, Zähringer Str. 30. Gerhard Schubert ※, i. Th. z. erfr. Hanns Strunk, Kreuzlinger Str. 9.

Damen (Anzahl 6): Ida Braig, Adr. i. Th. z. erfr. Käthe Everth, Marienhausg. 5. *F* Rose Rainau (a. G. f. d. Sp.)., Haydnstr. 10. Christa Rust, Reichenaustr. 2. *F* Else von Seemen, Beethovenstr. 8. *F* Melitta Wernay, Allmansdorfer Str. 78.

**Oper und Operette:** Herren (Anzahl 8): Harry Berg, Schlageterstraße 19. Fritz Borowsky, Beethovenstr. 38. Kurt Harbordt (s. Sch.). Johannes Könner u. Hans H. Kügel (s. Spiell.). Heinz Miller ※, Turnierstraße 42. Werner Müller, Emmishofer Str. 14. Herbert Nigrini, Grünenbergweg 49.

Damen (Anzahl 5): Elisabeth Höscheler, Werderstr. 18. Gertrud Meinel, Reichentalstr. 1. Lotte Thom u. Friedel Winhold, Saarlandstr. 30. Gerda Maria Zilles, Marienhausg. 5.

**Spielwarte und Einhelferinnen** (Anzahl 4): Rupert Ritzi, Spielw. d. Sch., Gerichtsg. 10, Harry Berg, Spielw. d. Op., Schlageterstr. 19. *F* Rola Maschner, Einh. d Sch., u. *F* Marta Bisping, Einh. d. Op., Römerstr. 20.

**Tanz** (Anzahl 4): Elsa Gardow, Solotänz., Hyronimusg 1. Margot Krämer, Gebhardspl. 3, Selma Morasch, Rheinsteig 11, Lotte Schenk, Schlageterstr. 16, Tänz.

**Chormitglieder:** Herren (Anzahl 5): I. Tenor: Karl Grießer, Fritz Ranghoch ⚔. II. Tenor: Rudolf Geiger ⚔. I. Baß: Ludwig Benda. II. Baß: Alfred Fritsch ⚔.

Damen (Anzahl 5): I. Sopran: Lilly Kiefer, Elisabeth Trautwein, II. Sopran: Margarethe Schmidt, Bertl Wiesener, Betty Yorsen.

**Orchester** (24 Mitgl., bei Opern Verstärkung): I. Violine: August Löbmann, I. Konzertm. Otto Eckert, Albin Kühn. II. Violine: Wilhelm Zahn, Johann Scheyle. Bratsche: Walter Dahm, Herm. Ziegler. Cello: Franz Panek, Heinz Voigt. Baß: Josef Pietsch. Fagott: Franz Rixrath, Hugo Baumgartl. Flöte: Otto Beil, Max Schreier. Klarinette: Georg Buchner, August Mattern. Oboe: Erich Maneke Posaune: Hugo Walter, Karl Kirschner. Trompete: Alfred Krause, Leonhard Mayer. Horn: Franz Heinz, Georg Kramer. Schlagzeug: Wilhelm Wegmann.

**Techn. Bühnenvorstände** (Anzahl 5), **techn. Mitglieder** (Anzahl 13): Karl Nestler, techn. Leiter m. 8 Geh. Erich Stelzer u, Josef Blank, Belm. Ernst Aey u. Ernst Enderle, Thmal Berta Feuser, Obergewandm. Max Saupp, Gewandm. Beate Sterk, Geräteverw. Wilhelm Schulz, Tischler.

**Friseur:** Josef Feuser.

**Gäste:** Ludwig Suthaus. Hans Blessin. Julia Moor.

**Neuheiten:** Sch.: U.: Jedem das Seine. Eine Frau und drei Mädchen. E.: Wind überm Sklavensee. Brommy. Op.: Enoch Arden.

**Zeitungen** (Besuche verbeten): Bodensee-Rundschau. Bodensee-Zeitung. Schwarzwälder Bote.

**Gaststätten:** Theatergaststätte Holzträger. Hotel Hecht. Barbarossa. Engstlers Biergarten. Café Adler. Café Mahler. Café Jakobs. Café Schächtele.

**Bemerkenswertes:** Wohnungen besorgt die Theaterkanzlei. Durchschnittspreis für 1 möbl. Zimmer 20—25 RM., für 2 möbl. Zimmer 35—45 RM., mit Küche oder Kochgelegenheit 50 RM. Mittagstisch 0,80—1,20 RM. Lebensmittel- und Kohlenpreise normal.

**Reichstheaterkammer — Fachschaft Bühne:** Arbeitsausschuß: Hans H. Kügel, Obm. Hans Andre, Obm.-Stellv. Harry Berg, Schriftw. Hanns Strunk, Kassenw. Fritz Ranghoch, Beis. Melitta Wernay, Vertrauensd. — 53 Mitglieder der Reichstheaterkammer.

Nichtengagiert, aber angeschlossen: *F* Elsa Erler- Andre.

Vertrauensmänner: Hanns Strunk, Erich Stelzer, Alfred Krause.

*

## Sommerspielzeit des Grenzlandtheaters Konstanz.

Geschäftsstelle: Schillerstraße 11. (Fernspr. 1089.)

## Hohentwiel-Festspiele Singen.

(18 000 Einwohner. Die Freilichtbühne faßt 1800 Personen.)

## Schloßfestspiel Insel Mainau.

(Die Freilichtbühne faßt 600 Personen.)

(Spielzeit: 28. Mai bis 27. August 1939.)

**Eigentümer:** Die Stadt.

**Rechtsträger:** Intend. Dr. Arthur Schmiedhammer.

**Betriebsführung:** Das Theater wird vom Eigentümer in gemeinnütziger Form betrieben.

**Zuschüsse:** Der Eigentümer zahlt einen festen Zuschuß, außerdem der Reichsbund der deutschen Freilicht- u. Volksschauspiele, die Stadt Singen sowie der Kreis Konstanz.

Doppelvorstellungen fanden statt.

**(Näheres siehe Konstanz I.)**

Außerdem verpflichtet: Paul Hunold, Wilhelm Noß, Karl Möller, *F* Ilse Buttlar.

**Chormitglieder:** 5 Herren, 5 Damen.

**Orchester:** 25 Mitglieder.

**Techn. Bühnenvorstand:** Wilhelm Albiez, Thm.

**Reichstheaterkammer — Fachschaft Bühne:** Arbeitsausschuß: Siehe Konstanz I

## Krefeld-Uerdingen a. Rh., Stadtteil Krefeld, I. Stadttheater.

Adolf-Hitler-Straße 66-68.
(Fernspr. Verwaltung 21027, Kasse 22283.)
Geschäftsstunden von 9 bis 13 und 16 bis 20 Uhr.

(171 700 Einwohner. Ortsklasse A der Reichsbesoldungsordnung. Das Theater wurde 1886 erbaut, am 1. Oktober 1886 eröffnet und faßt 680 Personen.
Stromart: Dreh- und Gleichstrom. Betriebsspannung: 220 Volt.
Spielzeit: Ganzjährig mit 6 Wochen bezahltem Urlaub.)

Reichspropagandaamt: Gau Düsseldorf, Sitz Düsseldorf.
Landesleiter d. RThK.: Gau Düsseldorf, Sitz Düsseldorf.
Zuständiges Bezirks-Schiedsgericht: V Köln.
Besucherorganisationen: NS.-Gemeinschaft „KdF." mit etwa 3600 Mitgl.; Hitler-Jugend mit etwa 3250 Mitgl.

**Eigentümer und Rechtsträger:** Stadt Krefeld.

**Betriebsführung:** Das Theater wird vom Eigentümer in gemeinnütziger Form betrieben.

**Zuschüsse:** Der Eigentümer übernimmt den Fehlbetrag

**Verwaltungsbehörde:** Oberbürgermeister der Stadt Krefeld.

**Intendanz:** Intend. Paul Trede, Bismarckstr. 57 (Fernspr. 21027, Privat 26291), führt die gesamte künstl. u. kaufm. Leitung.

Doppelvorstellungen und Abstecher finden statt.

Abstecherorte: Bocholt i. Westf., Bottrop i. Westf., Goch, Kleve.

**Bühnenvorstände** (Anzahl 8): Peter Fassott, Stellv. d. Intend. u. Oberspiell. d. Sch., Albrechtspl. 8 (Fernspr. 25109). Dr. Woldemar Becker-Glauch, Spiell. d. Sch., Elisabethstr. 111 (Fernspr. 26525). Hans Schlote ⚔, Oberspiell. d. Op., Duisburg, Pappenstr. 3 (Fernspr. Duisb. 30590). Ernst Ebeling, Spiell. d. Optte., Breite Str. 52. Dr. Karl Schramm, Dramat. u. Werbel., Bogenstr. 5. Fritz Huhnen, künstl. Beirat u .Bühnenbildn., Ad.-Hitler-Str. 99. Paul Mehnert, Bühnenbildn., Karlspl. 18. Walter Kujawski, Tanzm., Uerdinger Str. 228 (Fernspr. 23347).

**Musikvorstände** (Anzahl 6): Werner Richter-Reichhelm, städt. Musdir. u. mus. Oberlt., Hohenzollernstr. 27 (Fernspr. 26314). Mathias Bungart, I. Kpllm., Tannenstr. 5 (Fernspr. 29034). Franz Müller ⚔, Chordir. u. Kpllm. d. Optte., Dionysiusstr. 28 (Fernspr. 26460). Joachim Krause, Solokorrep., Nordwall 119. Heinz Derbacher ⚔, Uerdinger Str. 9, u. Fritz Glahe, Goethestr. 97, Korrep.

**Verwaltung, Kasse usw.** (Anzahl 12): Willi Kraemer, Stadtinspekt., Verw.-Vorst., Karl-Hügel-Str. 20. Josef Drümmer, Stadtinspekt., Glindholsstraße 130. Adele Steinert, Stadtassist., Westwall 176. Willi Wagener, Intend.-Sekr., Weberstraße 76. Franz Roden, Kass., Jungfernweg 27. Emil Ernst, Stadtsekr., Langemarckstr. 85. Theodor Baurmann, Angest., Schwertstr. 133. *F* Maria Baum, Goebenstr. 26, Stenotyp. Josef Föhlings, Th.- u. Hausw., Ad.-Hitler-Str. 66. Willi Dresch, Pförtn., Gutenbergstr. 26.

**Theaterarzt:** Arzt vom Dienst: Städt. Krankenanstalten.

**Rechtsbeistand:** Das städtische Rechtsamt.

### Darstellende Mitglieder.

**Schauspiel:** Herren (Anzahl 12): Rudolf Bading, Marktstr. 146. Wilhelm Dammann, Uerdinger Str. 61. Peter Fassott (s. Spiell.). Herbert Knie, Kronprinzenstr. 70. Fritz Linn, Südwall 61. Egon Müller-Franken ⚔, Paul-Schütz-Str. 9 (Fernspr. 21494). Heinrich Ockel, Hüttenallee 191 (Fernsprech. 23246). Werner Otto, Ostwall 97 (Fernspr. 21406). Karl Schill, Kai-

serstr. 83 (Fernspr. 24274). Ernst Ludw. Worret, Marktstr. 248 (Fernspr. 23895). Karl Weide (s. Spielw.). Georg Ziehnert, Neue Linnerstr. 86 a (Fernspr. 25579).

Damen (Anzahl 6): *F* Inge Birkmann, Jentges-Allee 2 (Fernspr. 27200). *F* Rita Graun, Hüttenallee 191 (Fernspr. 23246). *F* Maria Pfliegl, Hagerweg 17 (Fernspr. 21383). *F* Inge Schwanneke, Düsseldorf-Stockum, Karl-Kuhn-Str. 11 (Fernspr. Ddf. 35694). *F* Ilse Oxenius, Brahmsstr. 79 (Fernspr. 23605). Marianne Zinn, Yorkstr. 24.

**Oper und Operette:** Herren (Anzahl 12): Ferdinand Bürgmann, Hardenbergstr. 108 (Fernspr. 23997). Ernst Ebeling (s. Spiell.) Willy Grote, Westwall 33. Rolf Heide, Schlageterallee 7 (Fernspr. 28781). Adolf Kemper, Uerdinger Str. 30 (Fernspr. 24266). Willi Köhne ⚔, Duisb.-Ruhrort, Eisenbahnstr. 23. Franz Meder, Horst-Wessel-Str. 57 (Fernspr. 20327). Fritz Ranglack, Schönwasserstr. 170 (Fernspr. 23910). Ludwig Renko ⚔, Jungfernweg 12 (Fernspr. 26156). Frithjof Sentpaul, Diessemer Str. 182 Eugen Stoll, Florastr. 70. Eugen Winterschladen, Peterstr. 142 (Fernsprech. 21405).

Damen (Anzahl 8): *F* Lilly Geier u. Lola Hall, Neue Linnerstr. 86 a (Fernspr. 25579). Annemarie Haupt, Ostwall 195 (Fernspr. 20369). *F* Grete Just, Kronprinzenstr. 70. Hedwig Müller, Driessendorfer Str. 83 (Fernspr. 23493). Annemarie Schwind, Ostwall 91 (Fernspr. 21059). Elisabeth Straube, Florastr. 20. *F* Margrit Ziegler, Tannenstr. 5 (Fernsprech. 29034).

**Spielwarte u. Einhelferinnen** (Anzahl 5): Karl Weide, Spielw. d. Sch., Dionysiusstr. 159 (Fernspr. 29485). Josef Nolden, Spielw. d. Op. u. Optte., Lindenstr. 21. *F* Hildegard Milde-Laube, Einh. d. Sch., Nordstr. 137 (Fernspr. 20731). Alice Milten, Einh. d. Op., Blumentalstr. 5 (Fernsprech. 27419). *F* Grete May, Einh. d. Optte., Bogenstr. 29 (Fernspr. 24078).

**Tanz** (3 Herren, 11 Damen): Walter Kujawski (s. Tanzm.). Karl Kern, Solotänz., Alte Linnerstr. 77 (Fernspr. 22231). Hilde Arendt, Uerdinger Str. 228 (Fernspr. 23347) u. Margret Denecke, Hansastr. 140 (Fernsprech. 26007), Solotänz. Joop Fischer, Düsseldorf, Sternstr. 50 (Fernspr. Ddorf. 38221), Tänz. Martha Buttermann, Tannenstr. 48 (Fernspr. 27561). Margot Garthaus, Peterstr. 120, Marga Hendrix, Breite Str. 53, Trude Hettmer, Ritterstr. 159 (Fernspr. 25617), Anneliese Klöntner, Hardenbergstr. 19, Margot Lische, Bockum, Keutmannstr. 240 (Fernspr. 25420), Monika Schneider, Diessemer Str. 182, Hanna Worms, Hagerweg 17 (Fernspr. 21383), Martel Zorn, Adolf-Hitler-Str. 61, Tänz.

**Chormitglieder:** Herren (Anzahl 14): I. Tenor: Hans Hürlimann, Fischeln, Grundend 15. Josef Küchenberg, Blumenstr. 146. Bruno Mertens, Mariannenstr. 18. Rudolf Schankin, Prinz-Ferdinand-Str. 11. Hans Zilken, Ritterstr. 165. II. Tenor: Wilhelm Horsten, Münkerstr. 40 (Fernspr. 22870). Hans Pleß, Neue Linner Str. 86a (Fernspr. 25579). Heinrich Smits, Elisabethstraße 68 (Fernspr. 27423). I. Baß: Mathias Hettmer, Ritterstr. 159 (Fernspr. 25617). Gerd Koopmann, Inrather Str. 290. Lorenz Raspels ⚔, Düsseld.-Heerdt, Krefelder Str. 34. II. Baß: Albert Hartges ⚔, Deutscher Ring 75 (Fernspr. 21576). Hans Lehnebach, Dionysiusstr. 23 (Fernspr. 26460). Rudolf Seibel, Ostwall 49a (Fernspr. 25579).

Damen (Anzahl 12): I. Sopran: Ellen Feind, Clausewitzstr. 8. Ruth Freter, Kronprinzenstr. 70. Emmi Padberg, St. Tönis, Steinheide 25 (Fernspr. 20923). Maria Schlemann, Düsseldorf, Schirmerstr. 45. Johanna Tacken, Adolf-Hitler-Str. 23 (Fernspr. 25407). Senta Waldeck, Westwall 128. II. Sopran: Berta Krichn, Neue Linner Str. 53. Mieze Lintermanns, Kölner Str. 16 (Fernspr. 23730). I. Alt: Charlotte-Hedwig Fritsch, Kref.-Bockum, Glindholzstr. 130. Gusti Stoll, Florastr. 70. II. Alt: Herta Cremer, Windenhofstr. 97. Liesel Reßler, St. Tönis, Krefelder Str. 138 (Fernspr. 20425).

**Orchester** (47 Mitgl.): I. Violine: Robert Rettner, I. Konzertm.; Walter Beyer, II. Konzertm; Ferdinand Haarkötter, Heinz Brasseler, Erich Hormann, Wenzel Höring, Robert Büren. II. Violine: Otto Reßler, Kurt Brück, Wilhelm Felder, Kurt Angenendt, Wilhelm Stech, Otto Seidel. Bratsche: Heinz Jopen, Herbert Rauter, Otto Söhle, Hermann Hertweck, Hugo Seifert. Cello: Theo Stilz, Mathias Durben, Karl Hocke, Adolf Ackermann. Baß:

Wilhelm Stiefe, Heinrich Johnen, Karl Maage, Paul Datz. Flöte: Johann Hoppe, Friedrich Neye, Emil Lenk. Oboe: Ernst Zumpe, Oswald Schreiber. Klarinette: Ernst Buthmann, Fritz Merseburger. Fagott: Philipp Fritzsching, Hans Kemmerer. Trompete: Georg Köhler, Hermann Bunkowitz. Horn: Wilhelm Galli, Erwin Spann, Gustav Worner, Ewald Schlag. Posaune: Erich Jaruszewski, Oswin Zimmermann, Gerhard Heyder. Pauke: Emanuel Adameck. Schlagzeug: Adolf Röver. Harfe: Alfred Fleischer

**Techn. Bühnenvorstände** (Anzahl 4), **techn. Mitglieder** (Anzahl 52): Rolf Gebhardt, techn. Leiter. Heinz Kahnert, Vorarb. m. 11 Geh. Max Busenius, Thmal. Gustav Heinen I, Schnürm. Hans Kamper, Belinspekt. Hubert Michels, Oberbel. m. 3 Geh. Otto Göricke, Obergewandm. m. 8 Geh. Lilli Jansen, Gewandm. m. 4 Geh. Hilde Gorinschek, Zuschneid. Heinrich Klüfer, Geräteverw. m. 1 Geh. Kaspar Spickmann, Tischlerm. m. 3 Geh. Peter Pohl, Tapezm. m. 2 Geh. 6 Putzfrauen.

**Friseure:** Christian Schwedes, Oberfris. m. 5 Geh.

**Neuheiten:** Sch. Der Hochverräter. Königin Isabella. Lotse an Bord. Aimée. Ich liebe dich. Kitty und die Weltkonferenz. Op.: Peer Gynt. Gudrun. Optte: Ballnacht in Florenz. Auf der grünen Wiese. Tanz: U.: Harlekinade. Hymnische Suite.

**Zeitungen** (Besuche verboten): Rhein. Landeszeitung. Westd. Zeitung. Niederrhein. Volkszeitung. Der Mittag. Düsseldorfer Nachrichten.

**Gaststätten:** Krefelder Hof. Kaffee Bongertz. Kaffee Cornelius. Kaffee Küper. Tivolihaus. Albert Schmitz. Restaurant Rheingold. Karl-Wilhelmhaus. Wilmeroth. Weinhaus Schüten. Seidenfaden.

**Hotels:** Krefelder Hof. Hotel Gompertz. Hotel Stadt München. Europäischer Hof. Preise 3,— und 4,— RM.

**Bemerkenswertes:** Wohnungen besorgt das Intendanzbüro. Durchschnittspreis für 1 möbl. Zimmer 25—30 RM., für 2 möbl. Zimmer 40—50 RM., mit Küche oder Kochgelegenheit 50 RM., für unmöbl. Wohnungen von 2 Zimmern 25 RM., von 3 Zimmern 35 RM. Volle Verpflegung 90,— bis 110,— RM. Mittagstisch ab 0,70 RM. Lebensmittel- und Kohlenpreise normal.

**Reichstheaterkammer — Fachschaft Bühne:** Arbeitsausschuß: Werner Otto, Obm. Albert Hartges, Obm.-Stellv. Dr. Karl Schramm, Schriftw. Franz Roden, Kassenw. Karl Kern u. Eugen Winterschladen, Beis. Maria Pfliegl, Vertrauensd. — 102 Mitglieder der Reichstheaterkammer.

Nichtengagiert, aber angeschlossen: Curt Cruciger, Alexander May.

Vertrauensmänner: Franz Roden, Ernst Ludwig Worret (Betr.-Obm.), Werner Otto, Walter Kujawski, Walter Maubach, Maria Pfliegl. Ersatzleute: Eugen Winterschladen, Karl Schill, Karl Fischer, Willi Wagener, Albert Hartges, *F* Maria Baum.

## Bad Kreuznach (Nahe), Kurtheater. Augustastraße. (Fernspr. 1.)

(28 000 Einwohner. Ortsklasse A der Reichsbesoldungsordnung.
Stromart: Wechselstrom. Betriebsspannung: 220 Volt.)

Reichspropagandaamt: Gau Koblenz-Trier, Sitz Koblenz.
Landesleiter d. RThK.: Gau Koblenz-Trier, Sitz Koblenz.
Zuständiges Bezirks-Schiedsgericht: III Frankfurt a. M.

**Eigentümer:** Solbäder-A.-G. Bad Kreuznach.

**(Personalverzeichnis bis zur Drucklegung nicht eingegangen.)**

## Bad Kudowa und Reinerz, Kurtheater.

Sitz: Bad Kudowa. (Fernspr. 341-343.)

(Kudowa 1200, Reinerz 4000 Einwohner. Ortsklasse B der Reichsbesoldungsordnung. Das Theater in Kudowa wurde 1912, in Reinerz 1821 erbaut und faßt in Kudowa 600, in Reinerz 273 Personen. Stromart: Gleichstrom. Betriebsspannung: 220 Volt.)

**(Näheres siehe Sommerspielzeit des Oberschl. Grenzlandtheaters Ratibor.)**

## Bad Landeck i. Schles., Kurtheater. Obere Karlstraße.

(4690 Einwohner. Das Theater faßt 400 Personen.)

***(Gastspiele benachbarter Sommerbühnen.)***

# Landsberg a. d. W., I. Stadttheater. Theaterstraße 9.

(Fernspr. Verwaltung 2532, Kasse 3328.)

(48 000 Einwohner. Ortsklasse B der Reichsbesoldungsordnung. Das Theater wurde völlig umgebaut, am 3. Oktober 1925 eröffnet und faßt 570 Personen. Stromart: Gleichstrom. Betriebsspannung: 220 Volt. Spielzeit: 16. September 1939 bis 30. April 1940, während der Sommermonate Ueberbrückungsgage.)

Reichspropagandaamt: Gau Mark Brandenburg, Sitz Berlin.
Landesleiter d. RThK.: Gau Mark Brandenburg, Sitz Berlin.
Zuständiges Bezirks-Schiedsgericht: I Berlin.
Besucherorganisationen: NS. Gemeinschaft „KdF." mit etwa 1100 Mitgl. Besucherring der HJ. mit 550 Mitgl.

**Eigentümer und Rechtsträger:** Konzert- u. Theaterverein.
**Betriebsführung:** Das Theater wird vom Eigentümer in gemeinnütziger Form betrieben.
**Vorstand:** Oberbürgerm. Gerloff u. Theaterausschuß.
**Direktion:** Dir. Willy Moll, Meydamstr. 65a (Fernspr. 2532), führt die Oberspiell.
Doppelvorstellungen und Abstecher finden statt.
Abstecherorte: Schwerin, Vietz.
**Bühnenvorstände** (Anzahl 6): Willy Stephan, I. Spiell. d. Sch., Moltkestraße 15. Wolfgang Müller, Stellv. d. Dir. u. Spiell. d. L., Hotel Vater (Fernspr. 2421). Heinz Schien, Spiell. d. Optte., Röstelstr. 21. Dr. Marianne Labinski, Dramat., Gartenstr. 4. Georg Surhoff, Hilfsdramat. (s. Spielw.). Karl M. Willeke, Bühnenbildn., Röstelstr. 20.
**Musikvorstand** (Anzahl 1): Kilian Kuchenmeister, I. Kpllm., Theaterstraße 30.
**Verwaltung, Kasse usw.** (Anzahl 6): Alfred Sachs, Verw.-Vorst., Schillerstr. 5 (Fernspr. 2041). Kurt Krekow ⚔, Sekr., Dechsel, Bahnhofstr. 1. *F* Martha Arndt, Kass., Steinstr. 32. Julius Thomas, Kontr., Mühlenstr. 1. Karl Schulz, Hausw., Friedrichstr. 6-7. Fritz Krause, Orchdien., Moltkestraße 6.
**Theaterarzt:** Dr. Neubeiser. **Rechtsbeistand:** Dr. Hafenrichter.

## Darstellende Mitglieder.

**Schauspiel:** Herren (Anzahl 11): Sepp Bommer ⚔, Theaterstr. 12. Kurt W. Franke ⚔, i. Th. z. erfr. Kurt Hansen, Küstriner Str. 10. Thankmar Herzig, Röstelstr. 21. Siegfried Lange (s. Spielw.). Wolfgang Müller, Heinz Schien u. Willy Stephan (s. Spiell.). Wolf Stichert ⚔, i. Th. z. erfr. Georg Surhoff (s. Spielw.). Karl Heinz Weede ⚔, i. Th. z. erfr.
Damen (Anzahl 6): Irene Brüggemann, Franz-Seldte-Str. 17. Hansi Klehmet, Küstriner Str. 27. Marianne Labinski, Gartenstr. 4. *F* Fanny Schuch, Theaterstr. 12. Jenny Wiegand, Zechower Str. 21. Anita Zorn, Hotel Vater (Fernspr. 2421).
**Operette:** Herren (Anzahl 4): Peer Baedeker, Hotel Vater (Fernsprech. 2421). Heinz Brinks, Theaterstr. 12. Wolfgang Müller u. Heinz Schien (s. Sch.).
Damen (Anzahl 3): Gerda Apel, Friedeberger Str. 27-28. Gretel Dell, Bahnhofstr. 6. Anita Zorn (s. Sch.).
**Spielwarte und Einhelferinnen** (Anzahl 4): Siegfried Lange, Spielw. d. Sch., Lorenzdorfer Str. 45. Georg Surhoff, Spielw. d. Optte., Röstelstraße 20. *F* Lotte Giselli, Einh. d. Sch., Küstriner Str. 10. *F* Anni Bauer-Knötsch, Einh. d. Optte., Lorenzdorfer Str. 45.
Kinderrollen: Anita Knötsch-Bauer, Irmg. Quandt, Günther Henschke.
**Orchester:** 24 Mitglieder.
**Techn. Bühnenvorstände** (Anzahl 4), **techn. Mitglieder** (Anzahl 15): Gustav Schnell, Maschm. m. 1 Geh. Herbert Gregorius ⚔, Thm. m. 6 Geh. Walter Lukatis, Belinspekt. m. 1 Geh. Franz Zickelbein ⚔ u. *F* Elsbeth Zickelbein, Gewandm., erst m. 1 Geh. *F* Hanna Kästner, Geräteverw. Karl Schulz, Tischler. Stadtgärtnerei.
**Friseure:** Arno Kästner, *F* Helene Siebert, Thfris.
**Gäste:** Theo Lingen. Dresdner Streichquartett. Dorothea Wieck mit Ensemble.

**Neuheiten:** Brommy. Wind weht nach Nord. Isabella von Spanien. Aimée. Krach im Vorderhaus. Keine Chance für Lennart? Das Mädchen Till. Was wird hier gespielt?

**Zeitungen** (Besuche verbeten): General-Anzeiger.

**Gaststätten:** Rathauskeller. Zivilkasino. Central-Hotel. Café Voley. Café Monopol. Konditorei Sommer. Konditorei Seidig. Konditorei Kadoch.

**Hotels:** Hotel Vater. Hotel Krone. Hotel Elste. Hotel Landsberger Hof. (Zimmerpreis 2,50 bis 3,— RM.).

**Bemerkenswertes:** Wohnungen besorgt die Theaterkanzlei u. Grüne Radler. Durchschnittspreis für 1 möbl. Zimmer 20 –25 RM. für 2 möbl. Zimmer 35 bis 40 RM., mit Küche oder Kochgelegenheit 40 RM. Mittagstisch 0,75—1,10 RM. Lebensmittel- und Kohlenpreise normal.

**Reichstheaterkammer — Fachschaft Bühne:** Arbeitsausschuß: Bis zur Drucklegung noch nicht ernannt. — 30 Mitglieder der Reichstheaterkammer.

Nichtengagiert, aber angeschlossen: Leopoldine Müller-Diemert.

## Landshut i. Bay., I. Stadttheater. Ländtorplatz. (Fernspr. 6.)

(35 000 Einwohner. Ortsklasse B der Reichsbesoldungsordnung. Das Theater wurde 1841 erbaut und faßt 700 Personen.)

**(Regelmäßige Gastspiele des Stadttheaters Regensburg.)**

## Bad Lauchstädt, Goethe-Theater. Adolf-Hitler-Str. 14.

(2700 Einwohner. Ortsklasse C der Reichsbesoldungsordnung. Das Theater wurde im Frühjahr 1802 erbaut, am 26. Juni 1802 eröffnet und faßt 450 Personen.)

Das Goethe-Theater war bis zum Jahre 1906 im Besitze des Preußischen Staates. Darauf wurde es mit dem Bade Lauchstädt dem Provinzialverband von Sachsen übertragen, mit der Verpflichtung zur dauernden Unterhaltung des Goethe-Theaters. — Dem Lauchstädter Theaterverein wird es alljährlich für 2 bis 3 Tage zur Aufführung seiner Festspiele durch Künstler auswärtiger Theater, Schulen und wissenschaftlichen und kulturellen Vereinen zu Theateraufführungen zur Verfügung gestellt. Sonst finden keine ständigen Theateraufführungen statt.

Reichspropagandaamt: Gau Halle-Merseburg, Sitz Halle.
Landesleiter d. RThK.: Gau Halle-Merseburg, Sitz Halle.
Zuständiges Bezirks-Schiedsgericht: I Berlin.
Besucherorganisation: Lauchstädter Theater-Verein, Halle (Saale), mit üb. 200 Mitgl.

**Eigentümer, Rechtsträger u. Verwaltungsbehörde:** Oberpräsident (Verwaltung des Provinzial-Verbandes), Merseburg.

**(Es finden Gastspiele des Mitteldeutschen Landestheaters Halle statt.)**

## Leipzig, Bühnen der Reichsmessestadt.

(Fernspr. Sammelnummer 72041.)
Geschäftsstunden von 9 bis 14 und 17 bis 21 Uhr.

### I. Neues Theater (Oper), Augustusplatz.

### II. Altes Theater (Schauspiel), Richard-Wagner-Platz.

### III. Schauspielhaus, Sophienstraße 17-19.

### Freilichtbühne Gohliser Schlößchen (Haus der Kultur).

Alle Zuschriften sind zu richten an: Städt. Bühnen, Leipzig C 1, Augustusplatz 3 b.

(715 000 Einwohner. Ortsklasse A der Reichsbesoldungsordnung.
Das Neue Theater, 1865/68 erbaut, wurde am 28. Januar 1868 eröffnet. Es faßt 1543 Personen. In den Jahren 1935-39 wurde der größte Teil der Bühnen-, Betriebs- und Publikumsräume vollständig erneuert. — Das Alte Theater wurde am 6. Oktober 1766 eröffnet und am 26. August 1817 unter Küstner nach Umbau wieder eröffnet; es faßt 1050 Personen. Im Sommer 1922 wurde das Bühnenhaus neu aufgebaut. — Das Schauspielhaus wurde 1874 erbaut, am 11. Oktober 1871 eröffnet und faßt 863 Personen. Am 1. August 1938 wurde es als drittes Theater den Bühnen der Reichsmessestadt Leipzig angegliedert. Wiedereröffnung nach baulicher Neugestaltung 5. Oktober 1938. — Die Freilichtspiele im Gohliser Schlößchen bestehen seit 1935. Das Freilichttheater faßt 600 Personen. — Stromart in allen drei Theatern: Drehstrom, im Schauspielhause auch Gleichstrom. Betriebsspannung: Neues Theater: 110/220 Volt, Altes Theater: 225 Volt, Schauspielhaus: 220 Volt. Spielzeit: Ganzjährig mit 5 Wochen bezahltem Urlaub.)

Reichspropagandaamt: Gau Sachsen, Sitz Dresden.
Landesleiter d. RThK.: Gau Sachsen, Sitz Dresden.
Zuständiges Bezirks-Schiedsgericht: I Berlin.
Besucherorganisation: NS.-Gemeinschaft „KdF.".

**Eigentümer und Rechtsträger:** Die Stadt.

**Betriebsführung:** Das Theater wird vom Eigentümer in gemeinnütziger Form betrieben.

**Zuschuß:** Die Eigentümerin zahlt einen festen Zuschuß.

**Dezernent:** Stadtrat F. A. Hauptmann.

**General-Intendant:** Dr. Hans Schüler, künstl. u. geschäftl. Gesamtleitung.

**Stellvertr. d. Gen.-Intend.** (in geschäftl. Angelegenh.): Dr. Friedrich Köppen, Stadtdirektor, beauftragter Dir. d. Verw., S 3, Steinstr. 7 (Wohn. Fernspr. 30064).

**Direktor der Gesamtverwaltung** (Anzahl 1): Dr. Friedrich Köppen (s. Gesamtltg.).

Zurbes. Verwend. (Anzahl 1): Dir. Friedrich Wilhelm Berthold, Markleeberg-West, Verastr. 10 (Fernspr. 35016).

**Verwaltungskanzlei** (Fernspr. 72041) (Anzahl 12): Willy Andrä, Inspektor. Gertrud Günther, Kanzleisekr. Annemarie Kaufmann, Johanna Schütze, Annemarie Pierel u. Käthe Engler, Kanzleiassist. Willy Heyl, Bibl. u. Thdien. Walter Schümichen, Erwin Risch, Paul Schütze, Hellmuth Funke u. Werner Goerke, Thdien.

**Hauptkasse** (Anzahl 17): Willy Kühnel, Stadtverw.-Dir., Kassenvorst. Arthur Strauch, Inspekt., Hauptkass. Emil Jahnsmüller, Inspekt., Johannes Helmrich, Stadtsekr. William Laudel, Kanzl.-Sekr. Magdalene Glaser, K.-Assist. Gerhard Löschner, Friedrich Ritter u. Gertrud Pfund, Angest. — Kartenkasse Neues Theater (Fernspr. 21415): Paulus Gündel, Kassen-Aufsichtsführ. Richard Engelhardt, Friedrich Zühl, Lissy Wolff. — Kartenkasse Altes Theater (Fernspr. 21416): Karl Völker, Albert Mädler. — Kartenkasse Schauspielhaus (Fernspr. 30957): Else Schmidt, Hannelore Hochstein.

**Hausinspektion und Magazinverwaltung** (Anzahl 44): Baumeister Hans Barthel, Oberinspekt. Arthur Lange, Kanzleisekr. 2 Hausmeister, 1 Hilfshausmeister, 2 Pförtner, 3 Handwerker, 30 Putzfrauen, 4 Heizer.

**Ausstattungssleitung** (Anzahl 5): Ausstattungsleit. d. Neuen Theaters: Max Elten, W 35, Philipp-Reis-Str. 1 (Fernspr. 41292) ;des Alten Theaters: Heinz Helmdach, C 1, Ferd.-Becker-Str. 2 (Fernspr. 14944). Gerda Schulte, Ausstattungsleit. d. ges. Kostüm- u. Maskenwesens, C 1, Rosenthalgasse 2 (Fernspr. 24056). Alfred Rietdorf, Bühnenbildn. u. stellv. Ausstattungsl. im Schauspielh., C 1, Beethovenstr. 23 (Fernspr. 24231). Helene Schmidt, Kunstgewerbl., W 33, Burgauenstr. 4.

## 1. Oper (Neues Theater),

**Opernleitung** (Anzahl 3): Gen-Intend. Dr. Hans Schüler (s. Gesamtltg.). Gen.-Musdir. Paul Schmitz, S 3, Brandvorwerkstr. 66. Oberspiell. Wolfram Humperdinck, S 3, Kronprinzstr. 1 B (Wohn. Fernspr. 31459) (beide Stellv. d. Gen.-Intend. in künstl. Angelegenh. d. Oper).

**Bühnenvorstände** (Anzahl 7): Sigurd Baller, Oberspiell. (s. a. Sch.). Heinz Hofmann, Spiell. u. Leit. d. künstl. Betriebsbüros, C 1, Grassistr. 46 (Fernspr. 32624). Hans Stieber, Dramat., W 35, Kapitän-Haun-Str. 19a (Fernspr. 43509). Toni Budenz, Hilfsspiell., C 1, Katharinenstr. 16. Siegfried Lehnert, S 3, Brandvorwerkstr. 51, u. Helmut Loretz, Hilfsspiell. *F* Erna Abendroth-Ihrke, Tanzm., O 27, Holzhäuser Str. 1 (Fernspr. 65455).

**Musikvorstände** (Anzahl 5): Oscar Braun. I. Kpllm., S 3, Windscheidstraße 25 (Fernspr. 37882). Johannes Fritzsche, Chordir., C 1, Kohlgartenstraße 25. Rudi Kempe ⚔, N 24, Löbauer Str. 63, Wolfg. A. Allio, Pestalozzistr. 2 (Fernspr. 35842), u. Gerhard Keil, C 1, Königspl. 8, Kpllm. u. Solorep.

Solo- u. Korrepetitoren (Anzahl 5): Helm. Leo ⚔, C 1, Sedanstraße 1a. Gerhard Peschel, S 3, Elisenstr. 75. Richard Wagner, C 1, Karl-Maria-von-Weber-Str. 15 (Fernspr. 18225). Wolfgang Wilcke ⚔, C 1, Münzg. 18. Arthur Zapf, C 1, Eberhardstr. 2 (Fernspr. 19792).

**Darstellende Mitglieder.**

Herren (Anzahl 16): Dr. Heinrich Allmeroth, Markkleeberg, Parkstraße 3 (Fernspr. 30015). *Alfr. Bartolitius, C 1, Straße des 18. Oktober 13 (Fernspr. 13524). Friedrich Dalberg, N 22, Montbéstr. 31 (Fernspr. 50701). *Heinz Daum, C 1, Kaiser-Maximilian-Str. 14 (Fernspr. 15012). Horst Falke, Liebertwolkwitz, Weststr. 17 (Fernspr. 79160). *Hanns Fleischer, C 1, Ferd.-Rhode-Str. 19 (Fernspr. 38717). Georg Frigge, S 3, Kronprinzstraße 5 (Fernspr. 33952). *Theodor Horand, C 1, Thomasiusstr. 23 (Fernsprech. 19019). Ernst Osterkamp, S 3, Kaiser-Wilhelm-Str. 76 (Fernspr. 33754). Paul Reinecke, S 3, Kantstr. 12 (Fernspr. 35808). Otto Saltzmann, Holzhausen, Liebertwolkwitzer Str. 116. *August Seider, C 1, Jacobstr. 25 (Fernspr. 18958). Walter Streckfuß, C 1, Haydnstr. 5 (Fernspr. 33561). Willi Wolff, N 22, Gohliser Str. 16 (Fernspr. 57647). Gottlieb Zeithammer, C 1, Kaiser-Maximilian-Str. 14 (Fernspr. 24016). *Walther Zimmer, N 22, Rückertstr. 18 (Fernspr. 50553).

Damen (Anzahl 12): *F* Margarete Bäumer, N 22, Poetenweg 51 (Fernspr. 52314). *F* Irma Beilke, C 1, Grassistr. 32 (Fernspr. 20795). *F* Maria Cornelius, N 22, Montbéstr. 34a (Fernspr. 58578). Lore Eckardt, C 1, Lampestr. 3 (Fernspr. 38687). Camilla Kallab, S 3, Steinstr. 46 (Fernspr. 32167). *F* Margarete Kubatzki, N 22, Montbéstr. 27 (Fernspr. 53535). *F* Maria Lenz, S 3, Kaiserin-Augusta-Str. 17 (Fernspr. 30130). *F* Edla Moskalenko, N 22, Schönhausenstr. 3 (Fernspr. 55743). Ursula Richter, S 3, Kronprinzstr. 73 (Fernspr. 36147). Lotte Schörhoff, N 22, Montbéstr. 34b (Fernspr. 57191). *F* Lilly Trautmann, N 22, Landsberger Straße 112 (Fernspr. 52092). *F* Ellen Winter (a. G.), N 22, Montbéstr. 31 (Fernspr. 50701).

Die mit * Bezeichneten sind Kammersänger bzw. Kammersängerinnen.

**Spielwarte und Einhelferin** (Anzahl 3): Hans Rottler, C 1, Lessingstraße 4a (Fernspr. 17689), u. Fritz Lanius, N 22, Norderneyer Weg 5b, Spielw. Anny Böhlau, Einh., C 1, Johannispl. 18.

**Tanzgruppe** (7 Herren, 18 Damen, 1 Ordn.): Annita Delwe, Suse Preißer, Lotte Schlegel, Max Schulze ⚔, Solotänz. Erika Bever, Irma Böttner, Gerda Dietzel, Marianne Emmerlich, Rosemaria Franke, Ilse Hundertmark, Edith Lüdicke, Hanna Müller, Gudrun Nierich, *F* Hildegard Rackwitz, Anita Rafeld, Margot Richter, Kate Seng, Hannerl Taubert, Edith Wenzel, Tänz. Hans Jürgen Anfang, Otto Schaper, Gert Schreiner, Heinz Tegeler, Gustav Zaruba, Tänz. Alexander Heiland, Tanzanw. Suse Gorgaß, Tanzordn.

**Städtische Tanzschule:** Leitung Erna Abendroth, Tanzschül.

**Chormitglieder:** Herren (Anzahl 31): I. Tenor: Ludwig Bajde, Erich Hellmuth, Maxim Hentschke, Helmut Rackwitz, Fritz Ruppel, Karl Schindler, Kurt Schurig, Ernst Schütze, Fritz Steffens, Adalbert Wallis, Arthur Walter. II. Tenor: Fred Baasch, Alfred Bindernagel, Willy Habersack, Heinz Kersting, Walter Kirmsse, Erwin Schulze II. I. Baß: Lorenz Geschmack, Karl Leisner, Alois Rothkappel, Kurt Schreiber, Erhard Schug ⚔, Alfr. Wohlgemuth. II. Baß: Otto Berlin, Hanns Breuer, Karl-Anton Britz ⚔, Helmut Eyle, Emil Hack, Arthur Mühler, Rudolf Schulze I, Werner Sprenger.

Damen (Anzahl 29): I. Sopran: Charlotte Ahlvers, Kath. Bärwinkel, *F* Charlotte Berlin, *F* Gretel Bolze, *F* Anneliese Clasen-Täubner, Edith Franke, Grete Hofmann, Helene Kunze, Maria Mattfeld, *F* Erna Müller, *F* Käthe Schopen. II. Sopran: Else Beier, Margarete Benger, *F* Hanna Diefenthal, Ruth Pitschel, Mimi Seyffahrt, *F* Elfriede Volland, Helene Weinhold. I. Alt: Erna Baumgarten-Brock, *F* Melanie Bindernagel, *F* Ingrid Hansen, Kath. Moor, Marga v. Schoen-Kürschner. II. Alt: *F* Elfriede Allfeld, Antonie Beckert, Charlotte Geffe, Charlotte Grüber, *F* Alma Seeburg, Hermine Lohse.

Chorordner: Hans Neef ⚔.

**Stadt- u. Gewandhausorchester** (110 Mitgl.): Das Orchester hat den Dienst im Theater, Gewandhaus und in den Kirchen zu versehen. Konzertm.: Prof. Edgar Wollgandt, Kurt Stiehler, Max Kalki, August Eichhorn. Vizekonzertm.: Gustav Lange. I. Violine: *Heinrich Denk, Karl Deichsel, Rich. Laube, Hans Lippold, Gerh. Manko, Arnold Matz, *Hans Nissen, Oskar Pensel, Walter Schirow, *Hans Schork, Georg Schröter, *Fritz Trebs, Karl Unger, *Karl Wolschke. II. Violine: *Louis Enger, Franz Genzel, Arthur Graefe, Paul Gründel, Georg Hanstedt, *Gustav Link, Max Muth, *Arthur Neblung, Hans-Joach. Noesselt, *Albert Patzak, Willi Reuter, Ernst Roscher, *Willy Schauß, Heinz Schkommodau, Jos. Schmalnauer. Bratsche: Herb. Groß, Paul Günther, Otto Gutschlicht, Ernst Huhn, *Rich. Lindner, Erich Nolze, *Emil Risse, Ernst Schumann, *Herm. Wilke, *Alfr. Witter. Cello: Will Buggert, Berth. Heine, Hans Krahl, *Willi Rebhan, Karl Riedel, Werner Weigelt, Helmut Weimann, *Albert Weiße, *Rudolf Wintgen. Kontrabaß: *Paul Heimann, Wilh. Kilian, Willy Krause, Karl Kresse, Oswald Martersteig, *Max Schulz, Konrad Spitzbarth, *Willy Waldenberger. Harfe: Johanna Gerlach, *Fritz Scharff. Flöte: *Karl Bartuzat, Kurt Figlerowicz, Albert Hein, E. List, Maximilian Ullrich. Oboe: Alfred Tolksdorf, *Willi Gerlach, *Fritz Rein (u. Engl. Horn), *Helmut Schlövogt, Johannes Wagner. Klarinette: Hans Berninger, *Hermann Hofmann, Heinz Schmidt, *Willy Schreinicke, Herb. Weinrauch (u. Baßklar.). Fagott: *Wilh. Dankert (u. Contrafag.), Georg Junge, *Otto Steinkopf, *Günther Weigelt, Alfred Wille. Horn: Georg Böhner, *Heinrich Bielohlawek (u. Tuba), Karl Frehse (u. Tuba), *Oskar Frei, *Wilhelm Krüger, Rud. Lehmann, Willy Rothe (u. Tuba), *Rich. Schaller. Trompete: Wilh. Just, Ernst Meinhardt, *Georg Naumann, *Fritz Richter, *Karl Seegers, *Heinr. Teubig. Posaune: Paul Heber, *Alfred Körnert, Wilhelm Röhl, *Franz Seyffarth, *Willy Weiße. Tuba: *Karl Rauch, Karl Zülch. Pauken u. Schlagzeug: Joachim Hüchelheim, Horst Meinhardt, Josef Plawetzki, *Alfred Seifert, Richard Taute. — Notenkorrektor: O. Burkhardt.

Die mit einem * bezeichneten Mitglieder sind städt. „Kammervirtuosen", die übrigen städt. „Kammermusiker".

## II. u. III. Schauspiel (Altes Theater u. Schauspielhaus).

**Schauspielleitung** (Anzahl 4): Gen.-Intend. Dr. Hans Schüler (s. Gesamtleit.). Schauspieldir. Paul Smolny, C 1, Leibnizstr. 18 (Fernspr. 25914) (Stellv. d. Gen.-Intend. in künstl. Fragen des Schausp.). Oberspiell. Sigurd Baller, S 3, Kantstr. 8 (Fernspr. 39066), Stellv. d. Schausp.-Dir. im Schauspielhaus. Dramat. Franz Zürner, C 1, Pfaffendorfer Str. 32 (Fernspr. 22202), Stellv. d. Sch.-Dir. im Alten Theater.

**Bühnenvorstände** (Anzahl 5): Rudolf Kalvius, S 3, Elisenstr. 123 (Fernspr. 30944), Peter Lühr ※, N 22, Schönhausenstr. 5, u. Josef Zechell, N 22, Wilhelmshavener Str. 4a (Fernspr. 58543), Spiell. Otto Werther, Oberspiell. (a. G.). Herbert Seder, Hilfsspiell., C 1, Promenadenstr. 43.

**Musikvorstände** (Anzahl 2): Georg Kiessig, S 3, Kaiser-Wilhelm-Str. 53 u. Siegfried Lehnert ※ (s. auch Op.), Kpllm.

**Städtische Schauspielschule** (s. Rubrik Theaterschulen).

**Ehrenmitglied des Schauspiels:** Karl Huth, C 1, Marschnerstr. 3.

### Darstellende Mitglieder.

Herren (Anzahl 32): Georg Aufenanger ※, Reinhold Balqué, S 3, Kantstr. 17 (Fernspr. 33807). Gerhard Becker, C 1, Marienstr. 9a (Fernsprech. 10250). Horst Beilke, S 3, Kantstr. 32 (Fernspr. 38746). Hans-Christian Blech, C 1, Pfaffendorfer Str. 20. Wilhelm Engst, C 1, Ludendorffstr. 6 (Fernspr. 16606). Hans-Finohr, Böhlitz-Ehrenberg, Forstgut 3 (Fernspr. 45322). Heinz Friedrich ※, W 31, Weißenfelser Str. 14. Albert Garbe, N 22, Artilleriestr. 12. Walter Grüters, W 31, Rochlitzstr. 72 (Fernsprech. 45284). Heini Handschumacher, C 1, Körnerstr. 54 (Fernspr. 36383). Georg Heding, C 1, Ferdinand-Rhode-Str. 14. Hans Jungbauer, C 1, Ferdinand-Rhode-Str. 26 (Fernspr. 31535). Rudolf Kalvius (s. Spiell.). Horst Katzer ※, N 22, Luisenstr. 4 (Fernspr. 51660). Franz Kirn ※. Heinz-Joachim Klein ※, N 22, Wilhelmshavener Str. 8b (Fernspr. 57145). Richard Knorr, C 1, König-Johann-Str. 13. Franz Kutschera, N 22, Montbéstr. 34b. Peter

Lühr ※ (s. Spiell.). Friedrich Maurer, C 1, Kais.-Maximilian-Str. 14 (Fernsprech. 19220). Arthur Niklas, W 31, Forststr. 12 (Fernspr. 43329). Curt Paulus, S 3, Fichtestr. 62. Hans-Joachim Recknitz, N 22, Pölitzstr. 8. Dr. Ernst Rottluff, N 22, Döllnitzer Str. 11. Kammersch. Alfred Schlageter, N 22, Montbéstr. 34 (Fernspr. 58882). Werner Schoch ※, N 22, Juister Weg 5 (Fernspr. 58289). Karl Schwetter, C 1, Marienstr. 11 (Fernspr. 13211). Wilhelm Straube, S 3, Adolf-Hitler-Str. 126 (Fernspr. 38758). Bernhard Wildenhain (a. G.). Frank Winkler, C 1, Nikischpl. 2 (Fernspr. 14186). Josef Zechell (s. Spiell.).

D a m e n (Anzahl 16): *F* Hedi Bott, N 22, Montbéstr. 34 a (Fernspr. 56912). Anna Budzinski, N 22, Gohliser Str. 19 (Fernspr. 57750). Annemarie Burger, C 1, Walter-Blümel-Str. 14. *F* Staatssch. Lina Carstens, Berlin-Dahlem, Bitterstr. 8-12. *F* Inga Ewald, S 36, Helenenstr. 50 (Fernspr. 36693). Agnes Fink, C 1, v.-d.-Pfordten-Str. 2. *F* Traute Fölß, C 1, Grassistraße 28 (Fernspr. 32485). Greti Fröling, C 1, Prendelstr. 11. Lydia Grube, C 1, Helfferichstr. 23 (Fernspr. 45467). Karla Holm, N 22, Wilhelmstr. 16 (Fernspr. 51248). *F* Lola Kneidinger, C 1, Fregestr. 5 (Fernsprech. 25739). Maria Mucke, S 3, Steinstr. 57 (Fernspr. 37662). *F* Kammersch. Martina Otto, C 1, Dorotheenpl. 2 (Fernspr. 16171). Alice Warnke, C 1, Beethovenstr. 13 (Fernspr. 20030). Ingeborg Werzlau, N 22, Moutbéstraße 32. *F* Hilli Wildenhain, C 1, Körnerstr. 51 (Fernspr. 39314).

**Spielwarte und Einhelferinnen** (Anzahl 7): Philipp Mößner, Oberspielw. u. Hilfsspiell., C 1, Lessingstr. 4 a (Fernspr. 17689). Julius Hoffmann ※, N 22, Danziger Str. 29 B, u. Arth. Löwe, C 1, Elisenstr. 45, Spielw. Emo Arndt, Hilfsspielw., C 1, Brühl 2, Aufg. A. *F* Luzie Freitag, C 1, Schulstraße 10. *F* Helene Werner, S 3, Moltkestr. 56, u. Nora Zinnemann, N 22, Blumenstr. 27, Einh.

**Technische Bühnenvorstände** (Anzahl 24), **technische Mitglieder** (Anzahl 203).

**Bühnentechnische Leitung des Neuen Theaters:** Techn. Dir. Oswald Ihrke, O 27, Holzhäuserstr. 1 (Fernspr. 65455). Büro: Karl Weigel; **des Alten Theaters:** Techn. Dir. Albert Reuter, S 3, Meusdorfer Str. 2 (Fernspr. 72041). Büro: Herbert Franzkowiak; **des Schauspielhauses:** Techn. Dir. Walter Eisold. C 1, Marienstr. 16 (Fernspr. 20846). Büro: Willy Lenk.

**Techn. Bühnenvorstände und techn. Mitglieder:** a) N e u e s T h.: Hans Birr, Betr.-Oberinspekt., Adolf Bernhardt, Thm. Walter Barchmann, Masch.-Inspekt. 30 Bühnenmasch., 2 Möbelträger, 2 Geräteverw. B e l e u c h t u n g: Paul Friedrich Oberinspekt. Felix Deparade, Belm. Rudi Preißer, Oberbel., 8 Bel. M a l s a a l: Emil Sennefeld, Vorst 2 Thmal., 1 Farbenr., 2 Nähfr. T i s c h l e r e i: 5 Tischler. K a c h i e r a b t l g.: Alfred Werner m. 1 Geh. — b) A l t e s T h e a t e r: Arthur Nieder, Thm. 18 Bühnenmasch., 2 Möbeltr., 2 Geräteverw. — B e l e u c h t u n g: Richard Höritzsch, Belm. 5 Bel. M a l s a a l: Oswald Böhme, Vorst. Johann Vogl, Kasch. m. 1 Geh. 1 Thmal., 1 Farbenr., 1 Polsterer. T i s c h l e r e i: 1 Vorarb., 7 Tischler. c) S c h a u s p i e l h.: Erich Schröder Thm. 2 Seitenm., 11 Bühnenmasch., 2 Möbeltr., 2 Geräteverw. B e l e u c h t u n g: Alfred Laube, Belinspekt. 5 Bel. M a l s a a l: Paul Franke, Vorst. 1 Thmal., 1 Farbenr. T i s c h l e r e i: 1 Vorarb., 3 Tischl. d) T r a n s p o r t a b t l g: 1 Dek.-Lagerverw., 1 Kraftf., 8 Tragarb.

**Gewandabteilung** (Brühl 76/78). Inspektion: Joh. Meyer, Gew.-Inspekt., O 27, Holzhäuser Str. 78. Charlotte Liedtke, Gew.-Inspekt., C 1, Nordstr. 58. Büro: F. Fichtner. — T e c h n. G e w. - P e r s o n a l: Paul Gärtner, Gewandm. Melanie Neubert, Gewandmeisterin. Marta Büttner, Trachtenlagerverw. 1 Trachtenlagerverw., 14 Ankl., 1 Vorarb., 7 Schneid., 11 Ankleiderinnen, 2 Putznäh., 9 Schneiderinnen, 2 Rüstm., 2 Schuhmacher, 2 Tragarb.

H a a r t r a c h t e n a b t e i l u n g: Paul Andresen, Cheffris., S 3, Triftweg 58. Kurt Schumann, Oberfris. u. Maskenbildn. 7 Maskenbildn. 1 Oberfriseuse, 7 Friseusen.

**Reichstheaterkammer — Fachschaft Bühne:** A r b e i t s a u s s c h u ß: Philipp Mößner, Obm. Kammers. A. Bartolitius, Obm.-Stellv. Willy Engst, Schriftw. E. Schug, Kassenw. Gesamtkassenführung der Obmann. Vertrauensmann für Schauspielh.: H. Klein, für Panorama-Künstlersp.: Rolf Roebellen, H. Hofmann u. Ilse Hundertmark. — 225 Mitglieder der Reichstheaterkammer.

N i c h t e n g a g i e r t, a b e r a n g e s c h l o s s e n: 37 Mitglieder. — Beratungstelle der RThK., Geschäftsstelle: Altes Theater. Sprechstunden jeden Mittwoch von 17—19 Uhr. Sonst nach Vereinbarung. Leitung Obm. Mößner.

## IV. Neues Operettentheater. C 1, Bosestraße 1.

(Fernspr. Verwaltung 17205, Kasse 22484.)

(Das Theater wurde 1900 erbaut und faßt 1633 Personen. Stromart: Wechselstrom. Betriebsspannung: 220 Volt. Spielzeit September 1939 bis April 1940 mit 3 Wochen bezahltem Urlaub.)

Reichspropagandaamt: Gau Sachsen, Sitz Dresden.
Landesleiter d. RThK.: Gau Sachsen, Sitz Dresden.
Zuständiges Bezirks-Schiedsgericht: I Berlin.
Besucherorganisation: NS.-Gemeinschaft „KdF."

**Eigentümer und Rechtsträger:** Central-Theater-Betriebe Johannes Merz.

**Betriebsführung:** Das Theater wird vom Eigentümer in gewerblicher Form betrieben.

**Direktion:** Dir. Johannes Merz. Bühnenleitung: Intend. Erwin Hahn. Letzterer führt die Oberspiell.

Doppelvorstellungen und Abstecher finden statt.

Abstecherort: Wolfen b. Bitterfeld.

**Bühnenvorstände** (Anzahl 5): Fred Muschau, Oberspiell. d. Optte. u. Dramat., Gottschedstr. 7. Ino Wimmer, Fabricistr. 13, u. Max Zoller, Hindenburgstr. 7, Spiell. d. Optte. Bernd Wehrmaker, Bühnenbildn., Frankfurter Str. 16. Toni Stein, Tanzm., Thomasiusstr. 15.

**Musikverstände** (Anzahl 4): Adolf Hofmann, I. Kpllm., Lessingstr. 1. Arthur Bartmuß ✕, II. Kpllm., Langestr. 18. Dr. Rudolf Jäger, Chordir., Thomasiusstr. 23. Hans Lüttke, Korrep., Hölderlingstr. 1.

**Verwaltung, Kasse usw.** (Anzahl 6): Max Zoller, Verw.-Dir. Charlotte Wildeis, Ehrensteinstr. 49, Alfred Kirmse, Marschnerstr. 2, Sekr. Johanna Leipziger, Hellmuthstr. 1, u. Charlotte Kaczmarek, Zwenkauer Str. 9, Kass. Hans Stempner, Thdien., Gr. Fleischerg. 9.

**Theaterarzt:** Dr. Richter. **Rechtsbeistand:** Dr. Büchner.

### Darstellende Mitglieder.

Herren (Anzahl 6): Alwin Brosch, Dorotheenpl. 1. Emmo Christ, Gottschedstr. 4. Fred Muschau, Gottschedstr. 7. August Piroth, Alexanderstraße 32. Ino Wimmer, Fabricestr. 13. Max Zoller, Hindenburgstr. 7.

Damen (Anzahl 3): Katharina Schönert, Dresdner Str. 17. Louise Stösel, Mozartstr. 9. Leni Welter, Otto-Schill-Str. 1.

**Spielwart und Einhelferin** (Anzahl 2): Fritz Pommer, Spielw. d. Optte., Gottschedstr. 1. Edith Scheppach, Einh. d. Optte., Thomasiusstr. 10.

**Tanz** (13 Damen): Toni Stein (s. Tanzm.). Else Burmeister, Sebastian-Bach-Str. 2, Eva Dettmar, Inselstr. 17, Lissy Fasching, Lessingstraße 26, Edelgard Haufe, Friederikenstr. 9, Rotraud Kirchner, Ranstädter Steinweg 2, Sylvia Lemke, Gottschedstr. 15, Irmgard Michl, Lessingstr. 18, Lotti Müller, Sebastian-Bach-Str. 2, Christine Niers, Wintergartenstr. 9, Peggy Rostek, Gottschedstr. 43, Emmy Scheinhard, Klostergasse 16, u. Senta Sommerfeld, Crusiusstr. 5, Tänz.

**Chormitglieder:** Herren (Anzahl 9): Rudolf Cordes, Bayerische Str. 40. Walter Friedrich, Gottschedstr. 7. Werner Helbing, Theresienstr. 97. Kurt Mager, Kaiserin-Augusta-Str. 52. Georg-Wilh. Mohr, Seckendorffstr. 1. Arthur Munkelt, Spittastr. 2. Ernst Riedel, Hofmeisterstr. 17. Willi Roedat, Fleischerplatz 1b. Harald Röser, Mariennenstr. 92.

Damen (Anzahl 8): Irma Berger, Yorkstr. 12. Sascha Ceera, Leibnizstr. 3. *F* Lucie Hermann, Riebeckstr. 7a. Jenny Kiehl, Zentralstr. 4. Vera Kotowski, Fleischerpl. 1b. Eleonore Lutz, Gustav-Adolf-Str. 34. Käte Richter, Eisenbahnstr. 152. Gertrud Schulze, Humboldtstr. 11.

**Orchester** (21 Mitgl.): I. Violine: Rudi Haake, Konzertm.; Erich Braun, Wilh. Kirsten, Alfred Hanzig. II. Violine: Otto Gottschalk, Herbert Voigt. Bratsche: Carl Klauß. Cello: Richard Preller. Baß: Otto Schulze. Flöte: Wilh. Jähne. Oboe: Rich. Peißker. Klarinette: Willy Staats, Kurt Zehrt. Fagott: Aug. Hentschel. Horn: Emil Jahnke, Friedr. Preuß. Trompete: Walter Dietze, Fritz Naumann. Posaune: Kurt Pöhnert. Schlagzeug: Emil Müller. Harfe: Else Koegel.

**Techn. Bühnenvorstände** (Anzahl 3), **techn. Mitglieder** (Anzahl 23): Hans Rau ⚔, Thm. Alfred Pössinger u. Erich Rühling, Thmal. m. 2 Geh. Kurt Münch, Belinspekt. m. 4 Geh. Arthur Willy, Schwarze u. Gudrun Rademacher, Gewandm., erst. m. 2, letzt. m. 3 Geh. Otto Krause, Geräteverw. Willi Schönherr, Tischler m. 4 Geh.

**Friseure:** Rudi Pfau, Thfris. m. 2 Geh.

**Gäste:** Dr. Niko Stefanini. Hermann Wolter. Maria Pigel. Lilly Claus. Edith D'Amara.

**Neuheiten:** U.: Sacher Pepi. E.: Ballnacht in Florenz.

**Zeitungen:** Leipziger Neueste Nachrichten. Neue Leipziger Zeitung. Leipziger Tageszeitung.

**Reichstheaterkammer — Fachschaft Bühne:** Arbeitsausschuß: Arthur Bartmuß ⚔, Obm. Alwin Brosch, Obm.-Stellv. Sascha Ceera, Vertrauensd. Vertrauensmänner: Alfred Kirmse, Richard Preller.

## V. Panorama-Künstlerspiele. Roßplatz 5.

(Das Theater wurde am 1. Oktober 1926 eröffnet und faßt 800 Personen. Stromart: Gleichstrom. Betriebsspannung: 220 Volt. Spielzeit: 1. September 1939 bis Mai 1940.)

Reichspropagandaamt: Gau Sachsen, Sitz Dresden.
Landesleiter d. RThK.: Gau Sachsen, Sitz Dresden.
Zuständiges Bezirks-Schiedsgericht: I Berlin.

**Eigentümer:** Riebeck-Brauerei A.-G.

**Pächter und Rechtsträger:** Rudi Gfaller.

**Betriebsführung:** Das Theater wird vom Pächter in gewerblicher Form betrieben.

**Direktion:** Rudi Gfaller, C 1, Dittrichring 16 (Fernspr. 21890), führt die Oberspiell.

Doppelvorstellungen finden statt.

**Bühnenvorstände** (Anzahl 2): Dolf Roebbelen, Spiell. d. Sch., C 1, Promenadenstr. 5. Tatjana Golnykoff, Tanzm., S 36, Am Eichwinkel 13 (Fernspr. 36318).

**Musikvorstände** (Anzahl 2): Otto Müller, I. Kpllm., N 21, Katzbachstraße 46. Arthur Schmidt, II. Kpllm., C 1, Yorckstr. 24.

**Verwaltung, Kasse usw.** (Anzahl 5): Richard Kretzschmar, Verw.-Vorst., C 5, Zweinaundorfer St. 17. Louise Schultze, Sekr., O 5, Bernhardtstraße 46. Charlotte Böhm, Sekr., N 22, Hallesche Str. 129. Selma Schmaus, Beaumontstr. 17. Hermann Veik, Hausw., C 1, Dittrichring 16.

### Darstellende Mitglieder.

Herren (Anzahl 6): Hans Bergmann, C 1, Ludendorffstr. 24. Rudi Gfaller (s. Dir.). Rudi Leube, O 5, Rüdigerstr. 4. Dolf Roebbelen (s. Spiell.). Arthur Schlegel, Paunsdorf, Spitzwegstr. 4 (Fernspr. 68942). Bernd Schmidt, C 1, Frankfurter Str. 16 (Fernspr. 18201).

Damen (Anzahl 5): Thea Achenwall, C 1, Christianstr. 19 (Fernspr. 14364). Lia Dörner, C 1, Klosterg. 8-10. Tatjana Golnykoff (s. Tanzm.). Gretel Martin, C 1, Klosterg. 8-10. Therese Wiet-Gfaller, C 1, Dittrichring 16 (Fernspr. 21890).

**Spielwart** (Anzahl 1): Hans Oschwald, Spielw., N 22, Fritzschestr. 12.

**Tanz:** 5 Damen.

**Orchester:** 6 Mitglieder.

**Techn. Bühnenvorstände** (Anzahl 1), **techn. Mitglieder** (Anzahl 6): Hermann Veik, Elektr. m. 3 Geh. Martha Gerstenberger, Gewandm.

**Friseure:** E. Maccionga, Thfris. m. 1 Geh.

**Gäste:** Eugen Albert. Hanns Polscher.

**Reichstheaterkammer — Fachschaft Bühne:** Dem Arbeitsausschuß Leipzig I angeschlossen.

Vertrauensmann: Dolf Roebbelen.

## VI. Struwwelpeterbühne (Wanderbühne).

N 22, Gottschallstraße 2. (Fernspr. Verwaltung 51745.)

Reichspropagandaamt: Gau Sachsen, Sitz Dresden.
Landesleiter d. RThK.: Gau Sachsen, Sitz Dresden.
Zuständiges Bezirks-Schiedsgericht: I Berlin.

**Eigentümer und Rechtsträger:** Hans Stadler.

**Betriebsführung:** Das Theater wird vom Eigentümer in gewerblicher Form betrieben.

**Direktion:** Hans Stadler, Gottschallstr. 2 (Fernspr. 51745), führt die Oberspiell.

Doppelvorstellungen und Abstecher finden statt.

Abstecherorte: Das gesamte Reichsgsebiet.

### Darstellende Mitglieder.

Herren (Anzahl 3): Werner Ebert, Nostizstr. 37. Curt Hertsch. Reitzenheiner Str. (Fernspr. 65621). Hans Stadler (s. Dir.).

Damen (Anzahl 3): Clara Keller-Stadler, Gottschallstr. 2 (Fernspr. 51745). Li Rizzolli, N 21, Salzmannstr. 5. Charlotte Trummlitz, Otto-Schill-Str. 1.

Kinderrollen: Eva Stadler.

## VII. Gastspiele Dir. Paul Hepner. Thomasiusstraße 2.

(Die Mitglieder werden von Fall zu Fall verpflichtet.)

## Leitmeritz a. d. Elbe (Sudetenland), I. Stadttheater.

Adolf-Hitler-Platz 8. (Fernspr. Verwaltung 76.)
Geschäftsstunden von 9 bis 12 und 15 bis 18 Uhr.

(19 000 Einwohner. Ortsklasse C der Reichsbesoldungsordnung. Das Theater wurde 1822 erbaut, am 18. Dezember 1822 eröffnet und faßt 540 Personen. Stromart Wechselstrom. Betriebsspannung: 250 Volt. Spielzeit: 1. Oktober 1939 bis 31. März 1940.)

Reichspropagandaamt: Gau Sudetenland, Sitz Reichenberg.
Landesleiter d. RThK.: Gau Sudetenland, Sitz Aussig.
Zuständiges Bezirks-Schiedsgericht: Bis zur Drucklegung noch nicht bestimmt.
Besucherorganisation: NS.-Gemeinschaft „KdF." mit etwa 1000 Mitgl.

**Eigentümer und Rechtsträger:** Die Stadt.

**Betriebsführung:** Das Theater wird vom Eigentümer in gemeinnütziger Form betrieben.

**Zuschuß:** Der Eigentümer übernimmt den Fehlbetrag.

**Verwaltungsbehörde:** Der Bürgermeister.

**Intendanz:** Marie Zeineke, Rudolfsg. 31, führt die Oberspiell.; zugl. Dir. des Sommerheaters in Karlthal-Schluckenau.

Doppelvorstellungen und Abstecher finden statt.

Abstsecher: Leipa (12 000), Lobositz (10 000 Einwohner).

**Bühnenvorstände** (Anzahl 5): Otto Hoch-Fischer, Oberspiell. d. Sch. u Dramat., Hans-Knirsch-Str. 13. Gustl. Datz, Spiell. d. Sch. Theo Nasch. Oberspiell. d. Optte. Leo Daudt, Spiell. d. Optte. Trude Ehlert, Tanzm.

**Musikvorstände** (Anzahl 2): Otto Voigt, I. Kpllm. Peter Balzar, II. Kpllm.

**Verwaltung, Kasse usw.** (Anzahl 4): Otto Hoch-Fischer, Verw.-Vorst. Hans Sense, Sekr. Berta Marschalek, Kass. Franz Langer, Hausw.

### Darstellende Mitglieder.

**Schauspiel:** Herren (Anzahl 10): Gustl Datz (s. Spiell.). Hans Göttel, Untere Fischerg. 2. Franz Hanisch, Adolf-Hitler-Pl. 10. Franz Karin u. Hermann von Kochansky, Rudolfsg. 26. Albert Meran, Untere

Fischerg. 2. Theo Nasch (s. Spiell.). Erwin Neuber, Lange Gasse 29. Hans Neuhauser, Wenzelsg. 10. Hans Sense.

Damen (Anzahl 7): Irmentraut Conradt, i. Th. z. erfr. Susi Gläser u. Magda Herzog, Kaffee Kutscha. *F* Elisabeth Lúmpe, Alte Brückeng. 6. Cläre Roß, Neutorg. 5. Liselot Selinger, Gutenbergstr. 1. *F* Marie Zeineke (s. Dir.).

**Operette:** Herren (Anzahl 5): Gustl Datz (s. Sch.). Leo Daudt, Alte Brückeng. 6. Andreas Herrler, Kaffee Kutscha. Edgar Jenke, Rudolfsgasse 25. Theo Nasch (s. Sch.).

Damen (Anzahl 6): Magda Decker, Rudolfsg. 41. Susanne Gläser (s. Sch.). *F* Elisabeth Lumpe (s. Sch.). Hilde Peuntner, Hilscherstr. 65. Annemarie Wendl, Lippertg. *F* Marie Zeineke (s. Sch.).

**Spielwarte und Einhelferinnen** (Anzahl 4): Alfred Schweiger, Spielw. d. Sch. Franz Hanisch, Spielw. d. Optte. (s. Sch.). *F* Rosa Schweiger, Einh. d. Sch. *F* Resi Antelmann, Einh. d. Optte.

**Chormitglieder:** Herren (Anzahl 4): Harry Lissy, Emil Nick, Alfred Schweiger, Peter Thiel.

Damen (Anzahl 4): Margot Jarosch. Lotte Linzer, Lisa Richter, Liselott Selinger.

**Orchester** (16 Mitgl.): I. Violine: Ernst Wagner, Willy Pachmann. II. Violine: Rudolf Himmel. Bratsche: Relly Kratochwill. Cello: Heinrich Hegenbarth. Baß: Josef Neudert. Flöte: Willy Nebas. Oboe: Hermann Fischer. Klarinette: Bernard Palzer, Ernst Focke. Fagott: Fried Wenzel. Horn: Adolf Bönsch, Josef Schürer. Trompete: Franz Berger. Posaune: Ernst Seifert. Schlagzeug: Ernst Fiedler. Klavier: Jaro Balzar.

**Techn. Bühnenvorstände** (Anzahl 2). **techn. Mitglieder** (Anzahl 6): Ludwig Chlupatsch, Thm. Theodor Langer, Schnürm. Ernst Rodovsky, Belinspekt. *F* Resi Antelmann, Gewandm.

**Friseure:** Ernst Vinz u. *F* Anna Krebs, Thfris. m. je 1 Geh.

**Neuheiten:** Das ewige Volk. Ich bin kein Casanova. Duschenka. Großer Mann privat. Thron zwischen Erdteilen. Der ewige Walzer. Salzburger Nockerln.

**Zeitungen:** Leitmeritzer Zeitung. Leitmeritzer Nachrichten. Die Zeit.

**Gaststätten:** Kaffee Corso. Kaffee Kutscha. Gaststätte Schwarzer Adler.

**Hotels:** Zum Schwan (2,50 –5,00 RM.). Zum roten Krebs (2,50—5,00 RM.). Zum roten Hirsch (2,00—4,00 RM.).

**Bemerkenswertes:** Wohnungen besorgt das Verkehrsamt. Durchschnittspreis für 1 möbl. Zimmer 20 RM., für 2 möbl. Zimmer 30 RM. Mittagstisch 1,10 RM. Lebensmittel- und Kohlenpreise normal.

**Reichstheaterkammer — Fachschaft Bühne:** Arbeitsausschuß: Leo Daudt. Obm. Gustl Datz. Obm.-Stellv. Hermann v. Kochansky, Schriftw. Edgar Jenke, Kassenw. Franz Hanisch, Beis. Trude Ehlert, Vertrauensd.

*

## Sommerspielzeit des Stadttheaters Leitmeritz. Schluckenau-Karltal, Freilichtbühne.

(4000 Einwohner. Das Theater wurde im Sommer 1916 erbaut, im Juni 1916 eröffnet und faßt 1000 Personen. Spielzeit: Juni 1939 bis September 1939.)

**Eigentümer:** Stadt Schluckenau.

**Pächter und Rechtsträger:** Marie Zeineke.

**Betriebsführung:** Das Theater wird vom Pächter in gewerblicher Form betrieben.

**Zuschüsse:** Reichsbund der deutschen Freilicht- u. Volksschauspiele.

Abstecherort: Freilichtbühne Görnerradel.

**(Näheres siehe Leitmeritz I.)**

Außerdem verpflichtet: Franz Linzer, Josef Mattak, Max Trautmann, Trude Ehlert, Mia Herba, Wilma Rosché.

# Leoben (Steiermark), I. Alpengaubühne.

Siegfried-Meyer-Straße 7. (Fernspr.: Zentrale 588.)

(36 000 Einwohner. Das Theater wurde 1791 erbaut, 1938 umgebaut und faßt 410 Pers. Stromart: Wechselstrom. Betriebsspannung: 220 Volt.
Spielzeit: 1. September 1939 bis 30. Mai 1940 mit 3 Wochen bezahltem Urlaub.)

**Spielorte:** Admont, Bruck a. d. Mur, Eisenerz, Judenburg, Kapfenberg, Knittelfeld, Liezen, Mürzzuschlag, Rottenmann.

Reichspropagandaamt: Gau Steiermark, Sitz Graz.
Landesleiter d. RThK.: Gau Steiermark, Sitz Graz.
Zuständiges Bezirks-Schiedsgericht: Bis zur Drucklegung noch nicht bestimmt.

**Eigentümer:** Die Stadt Leoben.

**Rechtsträger:** Zweckverband für die Alpengaubühne, Vorsitzender: Bürgerm. Anton Wolfbauer, Leoben.

**Betriebsführung:** Das Theater wird vom Zweckverband in gemeinnütziger Form betrieben.

**Zuschüsse** gewährt: das Reichsministerium für Volksaufklärung und Propaganda, die Landesregierung der Steiermark; außerdem haben alle dem Zweckverband „Alpengaubühne" angeschlossenen Spielorte entspr. Zuschüsse zu leisten.

**Intendanz:** Intend. Hans Passig, Kaiser-Josef-Park 4 (Fernspr. 588), führt die Oberspiell.

Doppelvorstellungen und Abstecher finden statt.

**Bühnenvorstände** (Anzahl 5): Josef Albin, Kerschbaumerg. 1, Walter Simmerl, Donawitzer Str. 39, u. Roman Sporer, Langemarckstr. 11 (Fernsprech. 568), Spiell. d. Sch. u. L. Willy Schneider, Dramat., Mühltaler Straße 11. Silvio Psenner, Bühnenbildn., Siegfried-Meyer-Str. 9.

**Verwaltung, Kasse usw.** (Anzahl 5): Willy Schneider (s. Dramat.). Maria Feeberger, Sekr., Trofaiach. Rudi Kräuter, Kanzlei-Assist., Göß, Stifttrakt 2. Marta Gaberschik, Kass., Adolf-Hitler-Pl. Adolf Schwegl, städt. Oberbuchh.

**Rechtsbeistand:** I. Beigeordneter Dr. Böcker.

## Darstellende Mitglieder.

Herren (Anzahl 16): Josef Albin (s. Spiell.). Walter Binder, Donawitz 45. Hans Donnerbauer ⚔. Josef Gmeinder, Josef-Laß-G. 8. Günther Hendricks, Adolf-Hitler-Pl. 12. Leon Horak, Donawitz 45. Gert Hudeck, Adolf-Hitler-Pl. 12. Herbert Koelling, Leitendorf 4. Hans Rüdgers, Endresg. 13. Willy Schneider (s. Dramat.). Walter Simmerl u. Roman Sporer (s. Spiell.). Hans von Strobele, Adolf-Hitler-Pl. 12. Karl S. Vogt ⚔. Hans Walter (s. Spielw.). Camillo Willberger, Donawitzer Str. 8.

Damen (Anzahl 7): Maria Bülwatsch, Jüdendorf 50. Liesl Ernik, Mühltaler Str. 12. Elisabeth Fuchs, Vordernberger Str. 30. Evelyn von Poosch, Grand Hotel. Edith Raab, Kaiser-Franz-Josef-Str. 9. Germaine Rumvoi, Gösser-Str. 4. Edeltraut von Scholz, Mußbacherg. 19.

**Spielwart und Einhelferin** (Anzahl 2): Hans Walter, Spielw. d. Sch., Mußbacher G. 12. Emmy Pan, Einh. d. Sch., Neudorf 17.

**Techn. Bühnenvorstände** (Anzahl 3), **techn. Mitglieder** (Anzahl 11): Josef Leypold, städt. Bühnenm. m. 5 Geh. Silvio Psenner, Thmal. Ludwig Stefanz, Schnürm. Hans Keck, Belinspekt. Miezl Krasensky, Gewandm. Emma Preininger, Geräteverw. Peter Ferstl, Tischler. Alois Preininger, Tapez.

**Friseuse:** Therese Schwab.

**Neuheiten:** U.: Viermal Monika! E.: Der andere Feldherr. Isabella von Spanien. Aimée. Sr. Gnaden Testament. Der Lügner. Ein ganzer Kerl. Das Mädchen Till. Urlaub vom Du.

**Gaststätten:** Café Grand-Hotel. Café Styria. Hotel Post. Hotel Zum Mohren. Gaststätte Adler.

**Hotels:** Grand-Hotel (ab 3,50 RM.). Hotel Post (ab 3,- RM.). Hotel Kindler (ab 2,80 RM.).

**Bemerkenswertes:** Wohnungen besorgt das städt. Verkehrsamt. Durchschnittspreis für 1 möbl. Zimmer 30 RM., für 2 möbl. Zimmer 40—60 RM., mit Küche oder Kochgelegenheit 40—50 RM. Lebensmittel- und Kohlenpreise normal.

**Reichstheaterkammer — Fachschaft Bühne:** Arbeitsausschuß: Roman Sporer, Obm. Josef Albin, Obm.-Stellv. Willy Schneider, Schriftw. Hans Walter, Kassenw. Germaine Rumovi, Vertrauensd.

## Bad Liebenstein, Vereinigte Kurtheater Bad Liebenstein, Bad Salzungen und Friedrichroda. (Schloßrundbau.)

(Das Kurth. Bad Liebenstein faßt 300, Kurth. Bad Salzungen 560 und Friedrichroda 500 Personen. Stromart: Wechsel- u. Gleichstrom. Betriebsspannung: 110 u. 220 Volt.)

Reichspropagandaamt: Gau Thüringen, Sitz Weimar.
Landesleiter d. RThK.: Gau Thüringen, Sitz Weimar.
Zuständiges Bezirks-Schiedsgericht: III Frankfurt a. M.

**Eigentümer:** Die jeweiligen Badeverwaltungen.

**(Gastspiele der Thüringischen Gaubühne, Weimar III.)**

## Liegnitz i. Schl., I. Stadttheater. Ring 59.

(Fernspr. Verwaltung 1961, Sammelnr. d. Stadtverwalt.).

(78 000 Einwohner. Ortsklasse B der Reichsbesoldungsordnung. Das Theater wurde 1841 erbaut, am 25. Dezember 1842 eröffnet und faßt 560 Personen. Stromart: Wechselstrom. Betriebsspannung: 220 Volt.
Spielzeit: 16. September 1939 bis 30. April 1940 mit anschließendem bezahltem Urlaub.)

Reichspropagandaamt: Gau Schlesien, Sitz Breslau.
Landesleiter d. RThK.: Gau Schlesien, Sitz Breslau.
Zuständiges Bezirks-Schiedsgericht: II Breslau.
Besucherorganisationen. NS.-Gemeinschaft „KdF." mit etwa 3200 Mitgl. Sonderanrecht des Stadttheaters mit etwa 400 Mitgl.

**Eigentümer und Rechtsträger:** Stadt Liegnitz.

**Betriebsführung:** Das Theater wird vom Eigentümer in gemeinnütziger Form betrieben.

**Zuschüsse:** Der Eigentümer zahlt einen festen Zuschuß, dessen Höhe jeweils festgestellt wird.

**Verwaltungsbehörde:** Oberbürgerm. der Stadt Liegnitz. Theaterdezernent: Stadtrat Göldner; Hilfsdezernent: Stadtassess. Dr. Finke.

**Intendanz:** Intend. Richard Rückert, Nikolaistr. 22 (Fernspr. 1961/379), führt die ges. Leit. u. künstl. Oberleit.

Doppelvorstellungen und Abstecher finden statt.
Abstecherorte: Steinau, Bunzlau, Trautenau, Mähr-Ostrau, Goldberg, Haynau.

**Bühnenvorstände** (Anzahl 8): Robert Klupp, Oberspiell. u. Stellv. d. Intend. f. d. Sch., Jochmannstr. 8 (Fernspr. 3659). Hans Felder, Scheibestraße 19, u. Adolf Walther, Sofienstr. 15, Spiell. d. L. u. d. Optte. Paul Stieber-Walter, Oberspiell. d. Op., Nikolaistr. 22. Kurt Dyckerhoff, Spiell. d. Op. u. Dramat., Herzog-Heinrich-Str. 36. Hans Stieber, II. Dramat., Nikolaistr. 22. Karl Kolter ten Hoonte, Bühnenbildn. u. Ausstatt.-Leiter, Parkstr. 12. *F* Araça Makarowa, Tanzm., Hotel Rautenkranz (Fernspr. 2054).

**Musikvorstände** (Anzahl 6): Heinrich Weidinger, städt. Musdir., Stellv. d. Intend. in allen musikal. Angelegenh., Schubertstr. 40 (Fernspr. 3619). Kurt v. Tenner, I. Kpllm., Hotel Rautenkranz (Fernspr. 2054). Günther Altenburg, Chordir. u. Korrep., Doktorgang 12. Günther Wilke ✕, Chordir. Paul Brehm, Korrep., Hotel Forsthaus (Fernspr. 2040). Theodor Hellmann, Korrep., Bitschenstr. 2.

**Verwaltung, Kasse usw.** (Anzahl 10): Arthur Beier, Stadtinspekt., Verw.-Leiter, Friedrichstr. 14. Kurt Heinzel, Sekr., Bolkostr. 6. Martha Vogel, Sekr. Hildegard Menzel, Stenotyp., Grenadierstr. 18. Erich Schultze, Breslauer Str. 150, Paul Beier, Haynauer Str. 44, Kass. Alfred Krull, Jauer Str. 38. Hermann Teuber, Herzog-Heinrich-Str. 38. Willy Deltow, Hausm., Gerichtstr. 19. Wilhelm Hoffmann, Thdien., Georgenstraße. Hermann Becker, Orchdien., Gustav-Adolf-Str. 3.

## Darstellende Mitglieder.

**Schauspiel:** Herren (Anzahl 15): Georg Anders, JauerStr. 67. Gottfried Cosack, Bahnhofstr. 2. Hans Felder (s. Spiell.). Kaju Golembiewski, Sofienstr. 33. Wilhelm Hübel, Goldberger Str. 41. Robert Klupp, (s. Spiell.). Udo Krams, Sofienstr. 7. Max Lübke, Sedanstr. 15. Hubert Matz ⚔. Erik Pfaehler, Jochmannstr. 7. Walter Rower ⚔. Franz Schulze ⚔, Humboldtstr. 4. Fred Walden (s. Spielw.). Adolf Walter (s. Spiell.). Heinz Willecke, Sofienstr. 41.

Damen (Anzahl 5): Irmen Dietrich, Goldberger Str. 26. Leonore Ladendorff, Wallstr. 4. Ruth Mende, Viktoriastr. 7a. Dorrit Pflug, Dovestraße 47 (Fernspr. 2832). Ursula Putschögl, Ring 59.

**Oper und Operette:** Herren (Anzahl 13): Ernst Bernhardin, Parkstraße 6. Hans Felder (s. Spiell.). Willy Heese, Doktorgang 4. Ottomar Kleist, Luisenstr. 10. Udo Krams, Sofienstr. 7. Lorenz Münch, Hotel Rautkranz. Eugen Neuhorst, Dovestr. 2. Herbert Panosch. Toni Parker, Luisenstr. 27. Hans Rump, Sofienstr. 1. Fredy Schneider u. Hanns Schneider, Kohlmarkt 1. Franz Schulze (s. Sch.). Karl Stecher, Ring 8.

Damen (Anzahl 8:) Käte Böhnisch, Schützenstr. 7. Bine Falk, Bahnhofstr. 2. Else Giersfeld, Ring 38. Frieda Kneisler, Herzog-Heinrich-Straße 64. Aenne Kunkel, Scheibestr. 1. Hanny Müller, Nachoder Str. 9. Dora Palludan, Thebesiusstr. 4. Lisl Stammberger, Goldberger Str. 43.

**Spielwarte und Einhelferinnen** (Anzahl 4): Fred Walden, Spielw. d. Sch., Kol. Eichgraben 15/16. Theodor Hellmann, Spielw. d. Op. (s. Musikvorst.). Lisbeth Franke, Einh. d. Sch., Bromberger Str. 1. Adele Jungmann, Einh. d. Op., Däslerstr, 14.

**Tanz** (7 Damen): *F* Araça Makarowa (s. Tanzm.). Lieselotte Fuchs, Nachoder Str. 6, Eva Hüser, Elisabethstr. 4, Eva Schulze, Scalitzer Str. 7, Ingeborg Weber, Ilse Wiegand, Luisenstr. 23, u. Eva Zietemann, Sofienstraße 44, Tänz.

**Chormitglieder:** Herren (Anzahl 12): I. Tenor: Hans Hochmann, Ring 59. Hubert Matz ⚔, Harry Mertes, Ring 59. Franz Schulze ⚔, Kurt Wilke, Haynauer Str. 94. - II. Tenor: Udo Krams, Sofienstr. 7. Herbert Lange, Am Glogauer Tor 1. I. Baß: Hans Rump, Sofienstr. 1. Georg Schüle, Am Glogauer Tor 1. II. Baß: Eugen Neuhorst, Dovestr. 2. Herbert Panosch, Am Glogauer Tor 1. Hanns Schneider, Kohlmarkt 1.

Damen (Anzahl 12): I. Sopran: Anni Holz, Parkstr. 1a. Wanda Hähling, Sofienstr. 7. Ulla Karger, Augustastr. 24. II. Sopran: *F* Luise Schmidt, Sofienstr. 7. I. Alt: Charlotte Herberg, Wilhelmstraße. II. Alt: Barbara Hasert, Parkstr. 1a. — Dazu 6 Herren, 2 Damen als Aushilfskräfte.

**Orchester** (29 Mitgl.): I. Violine: Richard Röseler, I. Konzertm.; Kurt Beer, II. Konzertm.; Heinrich Gulz, Walter Scheller. II. Violine: Carl Wende, Paul Kaiser. Bratsche: Felix Hilscher. Willi Dorschner, Paul Kepper. Cello: Georg Lilge, Robert Mohr. Baß: Willy Schönfeld, Paul Maidorn. Flöte: Paul Franke, Artur Feind. Oboe: Alfons Kittel, Jakob Förg. Klarinette: Willi Ludwig, Otto Tegge. Fagott: Fritz Kambach, Artur John. Trompete: Hans Polleichtner, Willmar Bohne. Horn: Wilhelm Kamjunke, Karl Dehmel. Posaune: Otto Kohlberg. Harfe: Anton Lesch. Pauken: Walter Wrobel. Schlagzeug: Hermann Becker.

**Techn. Bühnenvorstände** (Anzahl 6), **techn. Mitglieder** (Anzahl 19): Karl Kolter ten Hoonte, Bühnenbildn. u. Ausst.-Leiter. Karl Birkenmaier, Thm. Karl Berger, Thmal. m. 1 Geh. Walter Stolle ⚔, Belm. Fritz Schulz, Elektr. Johann D. Deuschle ⚔, Obergewandm. Sofie v. Fallot-Gemeiner u. Josef Vollmar, Gewandm. m. 6 Geh. Heinrich Pohl, Geräteverw. m. 1 Geh. Stanislaus Jankowski ⚔, Tischler m. 6 Geh. Kurt Behrens, Schlosser.

**Friseure:** Max Wittmann, Maskenbildn. Gerda Wittmann, Fris.

**Gäste:** Karin Gerd. Mario Parlo.

**Neuheiten:** Sch.: Isabella von Spanien. Katte. Vroni Mareiter. Keine Chance für Lindquist. Dschungel. Op.: Ero der Schelm.

**Zeitungen** (Besuche verbeten): Niederschlesische Tageszeitung. Liegnitzer Tageblatt.

**Gaststätten:** Adlers Weinstuben. Gaststätte Prinz Heinrich. Ratskeller. Paulaner Keller. Weinhaus zur Traube. Weinhaus Heinrich Debray.

**Hotels:** Hotel Reichshof (2,50—3,50 RM.). Hotel Rautenkranz (2,50 bis 4,00 RM.). Hotel Forsthaus (2,50 RM.). Hotel Deutsches Haus (1,50—2,50 RM.).

**Bemerkenswertes:** Wohnungen besorgt Rote Radler, Am Bahnhof. Durchschnittspreis für 1 möbl. Zimmer 25 RM., für 2 möbl. Zimmer 40—50 RM. Volle Verpflegung 80,— RM. Mittagstisch von 0,70 RM. an. Lebensmittel- und Kohlenpreise normal.

**Reichstheaterkammer — Fachschaft Bühne:** Arbeitsausschuß: Kurt Dyckerhoff, Obm. Georg Anders, Obm.-Stellv. Fred Walden, Kassenw. Gottfried Cosack, Kurt Wilke u. Eva Hüser, Beis. Dorrit Pflug, Vertrauensd.

Nichtengagiert, aber angeschlossen: Elly Brehmer, Gusti Lübke-Hellweg, Greiel Margreiter-Walther, Gertrud Schulze, Elise Winter.

# Lindau (Bodensee), Städt. Kurtheater.

(Fernspr. 2567 u. Kasse 2217.)

(16 000 Einwohner. Ortsklasse B der Reichsbesoldungsordnung.)

**(Näheres siehe Sommerspielzeit des Stadttheaters Ulm a. D.)**

# Linz (Oberdonau), I. Landestheater.

Promenadestraße 39. (Fernspr. Verwaltung 3254, Kasse 4212.)

(130 000 Einwohner. Das Theater wurde 1803 erbaut, am 4. Oktober 1803 eröffnet und faßt 960 Personen.

Spielzeit: 1. Oktober 1939 bis 15. Juni 1940 mit 18 Tagen bezahltem Urlaub.)

Reichspropagandaamt: Gau Oberdonau, Sitz Linz.
Landesleiter d. RThK.: Gau Oberdonau, z. Zt. der Drucklegung noch nicht ernannt.

**Eigentümer:** Gau Oberdonau.

**Rechtsträger:** Landesregierung Oberdonau.

**Betriebsführung:** Das Theater wird vom Eigentümer in gemeinnütziger Form betrieben.

**Zuschüsse:** Der Eigentümer übernimmt den Fehlbetrag.

**Verwaltungsbehörde:** Landesregierung des Gaues Oberdonau. Referent: Dr. Ludwig Lenk. Vorreferent: Dr. Anton Fellner. Finanzreferent: Landesrat Franz Danzer.

**Intendanz:** Intend. Ignaz Brantner, Promenade 39 (Fernspr. 3254). führt die Oberspiell.

Doppelvorstellungen und Abstecher finden statt.

Abstecherorte: Wels, Budweis, Passau, Krummau.

**Bühnenvorstände** (Anzahl 10): Willi Bankel u. Richard Eggarter. Spiell. d. Sch. Willi Dunkl, Spiell. d. L. u. Dramat. Anton Lehmann. Spiell. d. Volksst. Hans Schnepf u. Heinrich Ortmayr, Spiell. d. Op. Hans Fallmann, Oberspiell. d. Optte. Rudolf Ott, Spiell. d. Optte. Walther Storm, Bühnenbildn. Steffi Preisinger, Tanzm.

**Musikvorstände** (Anzahl 4): Georg v. Spallart, I. Kpllm. d. Op. Theodor Peyrl, I. Kpllm. d. Optte. Karl Randolf, Kpllm. d. Spielop. u. Chordir. Wilhelm Langer, Korrep. u. Leit. d. Bühnenmusik.

**Verwaltung, Kasse usw.** (Anzahl 5): Marie Unterberger, Rechnungsführ. Anton Grünfeld, Sekr. Erika Glaubold, Stenotyp. Marie Heitzinger. Kass. Josef Mayer, Thdien.

### Darstellende Mitglieder.

Alle Anschriften i. Th. z. erfr.

**Schauspiel:** Herren (Anzahl 13): Willi Bankel (s. Spiell.). Georg Brand. Willi Dunkl u. Richard Eggarter (s. Spiell.). Rolf Döring. Frank Dombrovsky. Karl Frank ⚔. Rolf Kutschera. Anton Lehmann (s. Spiell.). Fritz Lehmann. Fritz Neumann (s. Spiell.). Heinrich Ortmayr. Erich Schachinger.

Damen (Anzahl 8): Ditta Duna. Maria Holzmeister. Lore Löns. Else Petry. Eva Sandor. Alma Sorell. Helene Stransky. Sieglinde Weichert.

**Oper und Operette** Herren (Anzahl 11): Erich Karl Brandes. Hans Fallmann (s. Spiell.). Heini Hein. Hans Karolus. Hermann Kohlbacher ⚔.

Alfons Kral. Walter Normann. Erwin Nowak. Rudolf Ott (s. Spiell.). Alois Radan. Siegfried Schantl. Karl Vandero.

Damen (Anzahl 10): Herma Fara. Mi Lenka. Helli Lichten. Maria Neumärker. Steffi Preisinger (s. Tanzm.). Anny Rieder. Grete Saelzer. Mercedes Schaeper. Berta Staar.

**Spielwarte u. Einhelferinnen** (Anzahl 4): Walter Mestenhauser, Spielw. d. Sch. Hans Lexl, Spielw. d. Op. Grete Hoffmann, Einh. d. Sch. Marie Frank, Einh. d. Op.

**Tanz** (9 Damen): Steffi Preisinger (s. Tanzm.). Martha Feix u. Grete Mikocki, Solotänz. Mary Doppler, Hertha Hardegg, Grete Hoyer, Edith Ressel, Silvia Seifert u. Wally Wiesinger, Tänz.

**Chormitglieder:** Herren (Anzahl 13): I. Tenor: Ludwig Fischer, Erich Wünsch, Richard Zimmermann. II. Tenor: Hans Bergmann, Willi Happach, Joh. Lehnfeld. I. Baß: Walter Günther, Alois Indra, Hellmut Mayer, Heinz Zahn. II. Baß: Johann Muster, Franz Semper, Daniel Schmidt.

Damen (Anzahl 11): I. Sopran: Ulla Gast, Trude Lindner, Wanda Ressel, Martl Teßmer, Karin Zöllner. II. Sopran: Hilde Kaiser, Mary Schantl. I. Alt: Charlotte Gotthard, Lia Leßner. II. Alt: Georgette Hell, Hedi Warmus.

**Orchester** (37 Mitgl.): I. Violine: Alfons Vodosek, Konzertm. Hans Köferl, Hans Wilfer, Heinrich Patzak, Fritz Pacher, Heinrich Schmidtmayr, Ferry Kubelka. II. Violine: Wilh. Dietz, Emil Ernst, Johann Kresse, Franz Palm. Bratsche: Anton Bauer, Fritz Mittermayer. Cello: Wilh. Czerwinka, Ferd. Rezek, Walter Bauer. Baß: Wilh. Holzknecht, Albert Teichner, Artur Grund. Harfe: Karla Ondrich. Flöte: Georg Ernst, Emil Rameis. Oboe: Otto Kraus, Johann Sandner. Klarinette: Heinrich Schramm, Alois Stepan. Horn: Leop. Hochmeister, Rudolf Graf, Erich Ptzka, Rudolf Graf. Trompete: Rudolf Riedelbauer, Ruppert Thaller. Posaune: Wilhelm Deipenbrock, Hans Metzger, Heinrich Stiftner. Schlagzeug: Albin Kresse, Emanuel Körner.

**Techn. Bühnenvorstände** (Anzahl 4), **techn. Mitglieder** (Anzahl 9): Martin Reicher, Thm. Hermann Czeika, Thmal. Rudolf Ruschka, Schnürm. Anton Fürerfellner, Belinspekt. Karl Weiß, Elektr. Josef Pfeil, Obergewandm. Fritz Wiesinger, Gewandm. Elfi Lidke, Kostümbildn. Max Schmidt, Geräteverw. Hermann Fleisch, Tischler.

**Friseure:** Hermann Seidl, Thfris. m. 2 Geh.

**Gäste:** Ulrich Bettac. Hilde Wagener. Signora Palucca. Das Prager Ballett.

**Neuheiten:** Die weiße Königin. Nacht in Florenz. Schlagzeile. Vroni Mareiter. Stadtgespräch. Der Hochverräter. Das Spiel von den deutschen Ahnen. Stefan Fadinger. Die letzte Farm. Martin der Knecht (U.). Johann Philipp Palm. Der Reiter. Ein ganzer Kerl. Flitterwochen. Maccaroni. Der verkaufte Großvater. Wir zwei. Die Zaubergeige. Enoch Arden. Gianni Schicchi. Turandot. Manon. Rosenkavalier. Die neugierigen Frauen. Ungarische Hochzeit. Wochenend im Mai (U.). Die ideale Gattin. Salzburger Nockerln.

**Zeitungen** (Besuche verbeten): Volksstimme. Tagespost.

**Gaststätten:** Kaffee Traxelmayer. Kasinorestaurant. Hotel Weinzinger. Zentralkaffee. Kaffee Schönberger.

**Hotels:** Hotel Weinzinger. Hotel Scharmüller. Hotel Grauer Bär. Hotel Wolfinger.

**Reichstheaterkammer — Fachschaft Bühne:** Arbeitsausschuß: Bis zur Drucklegung noch nicht ernannt.

## Luckenwalde, I. Landestheater der Mark Brandenburg, G. m. b. H. (Wanderbühne).

Hindenburgstraße 14.
(Fernspr. Verwaltung 328.)

(28 000 Einwohner. Ortsklasse B der Reichsbesoldungsordnung. Das Theater wurde 1928/30 erbaut, am 15. September 1930 eröffnet u. faßt 866 Personen. Stromart: Wechselstrom. Betriebsspannung: 220 Volt.
Spielzeit: 1. Juni 1939 bis 31. Mai 1940 mit 4 Wochen bezahltem Urlaub.)

**Spielorte:** Stadttheater Luckenwalde und etwa 200 Orte des Gaues Mark Brandenburg.

Reichspropagandaamt: Gau Mark Brandenburg, Sitz Berlin.
Landesleiter d. RThK.: Gau Mark Brandenburg, Sitz Berlin.
Zuständiges Bezirks-Schiedsgericht: I Berlin.
Besucherorganisation: NS.-Gemeinschaft „KdF." mit etwa 75 000 Mitgl.

**Eigentümer des Hauses:** Stadt Luckenwalde.

**Pächter und Rechtsträger:** Landestheater der Mark Brandenburg, G. m. b. H., Hauptverwaltung: Berlin W 62, Ahornstr. 2.

**Betriebsführung:** Das Theater wird vom Pächter in gemeinnütziger Form betrieben.

**Zuschüsse.** Der Eigentümer übernimmt den Fehlbetrag. Das Unternehmen wird unterstützt durch das Reich, und die Provinz.

**Vorstand:** Alleiniger geschäftsführ. Direktor der G. m. b. H. Johannes Wiesner, Berlin W 62, Ahornstr. 2 (Fernspr. 253269).

**Intendanz:** Intend. Heinz Glahn, Grabenstr. 1 (Fernspr. 328), führt die Oberspiell.

**Doppelvorstellungen finden statt.**

**Bühnenvorstände** (Anzahl 6): Willi Narloch, Oberspiell. d. Sch., Hindenburgstr. 15 a. Peter Rendalen, Hotel Turmklause (Fernspr. 2069), u. Hans Werthmann, Hermann-Göring-Str. 8, Spiell. d. Sch. Kurt Lehnert, Reiseleit. d. Soldatenbühne, Reichskanzlerpl. 12. Wolfgang Harprecht, Dramat. u. Spiell., Hermann-Göring-Str. 8. Walter Henke, Bühnenbildn., Reichskanzlerpl. 11.

**Verwaltung, Kasse usw.** (Anzahl 4): M. G. Hermanns, Kanzleivorst. Mia Carl, Sekr., Liselotte Sommer, Stenotyp. Bernhard Bruck, Hausw., Hindenburgstr. 14.

**Theaterarzt:** Dr. Gebert, Parkstraße.

### Darstellende Mitglieder.

Herren (Anzahl 11): Frank Berling, i. Th. z. erfr. Franz Bonnet, Hindenburgstr. 15 a. Hermann Goebel, Grünstr. 7. Heinz Horand (s. Spielw.). Wolf Harprecht (s. Spiell.). Hans Kurzhoff, Gottower Str. 31. Kurt Lehnert (s. Spiell.). Willi Naresch (s. Oberspiell.). Rudolf Reday, Potsdamer Str. 94. Peter Rendalen u. Hans Werthmann (s. Spiell.).

Damen (Anzahl 5): *F* Luise Barus, i. Th. z. erfr. Dora Brucker, Jänickendorfer Str. 83. Traute Meser, Hotel Maaß. Ruth Schmittinger, Hotel Turmklause. *F* Lotte Wendt, Potsdamer Str. 93.

**Aushilfsweise beschäftigt:** Wilma Eisenmann, Berlin W 15, Fasanenstraße 28 (Fernspr. 914517).

**Spielwart** (Anzahl 1): Heinz Horand, Spielw. d. Sch., Hermann-Göring-Str. 9.

**Techn. Bühnenvorstände** (Anzahl 1), **techn. Mitglieder** (Anzahl 3): Walter Henke, techn. Leiter m. 3 Geh.

**Gast:** Joseph Kamper.

**Zeitungen** (Besuche verbeten): Luckenwalder Tageblatt. Luckenwalder Zeitung.

**Gaststätten:** Steinbergs Turmklause. Hotel Maaß. Kaffee Hennig.

**Hotels:** Hotel Maaß. Rheinischer Hof.

**Bemerkenswertes:** Durchschnittspreis für 1 möbl. Zimmer 25 RM. Mittagstisch 1 bis 1,50 RM. Lebensmittel- und Kohlenpreise normal.

**Reichstheaterkammer — Fachschaft Bühne:** Arbeitsausschuß: Franz Bonnet, Obm. Peter Rendalen, Obm.-Stellv. u. Kassenw. Wolf Harprecht, Schriftw. Hans Werthmann, Beis. Luise Barus, Vertrauensd. — 18 Mitglieder der Reichstheaterkammer.

Nichtengagiert, aber angeschlossen: *F* Hedi Petermann. *F* Anni Pohler, *F* Marie Punessen.

## Ludwigshafen a. Rh., I. Münchener Wandertheater (Reisendes Unternehmen). Maudacher Straße 21.

(110 000 Einwohner. Sonderklasse der Reichsbesoldungsordnung. Spielzeit: Ganzjährig.)

Reichspropagandaamt: Gau Saarpfalz, Sitz Neustadt a. d. Weinstraße.
Landesleiter d. RThK.: Gau Saarpfalz, Sitz Neustadt a. d. Weinstraße.
Zuständiges Bezirks-Schiedsgericht: III Frankfurt a. M.

**Eigentümer und Rechtsträger:** Franz Xaver Witz.

**Betriebsführung:** Das Theater wird vom Eigentümer in gewerblicher Form betrieben.

**Direktion:** Franz Xaver Witz, Ludwigshafen (Rhein), Maudacher Straße 21, führt die Oberspiell.
Abstecher finden statt.

**Darstellende Mitglieder.**

Herren (Anzahl 2): Rudolf und Werner Witz, Maudacher Str. 21.
Damen (Anzahl 2): Frieda und Leni Witz, Maudacherstr. 21.

## II. Münchener Wandertheater (Reisendes Unternehmen).

Maudacher Straße 21.

(110 000 Einwohner. Sonderklasse der Reichsbesoldungsordnung.
Spielzeit 15. September 1939 bis 31. August 1940.)

Reichspropagandaamt: Gau Saarpfalz, Sitz Neustadt a. d. Weinstraße.
Landesleiter d. RThK.: Gau Saarpfalz, Sitz Neustadt a. d. Weinstraße.
Zuständiges Bezirks-Schiedsgericht: III Frankfurt a. M.

**Eigentümer und Rechtsträger:** Philipp Witz.
Betriebsführung: Das Theater wird vom Eigentümer in gewerblicher Form betrieben.
**Direktion:** Philipp Witz führt die Oberspiell.
Abstecher finden statt.

**Darstellende Mitglieder.**

Herren (Anzahl 3): August, Franz Xaver jun. u. Philipp Witz.
Damen (Anzahl 2): *F* Katharina u. *F* Leonie Witz.
Kinderrollen: Irene u. Yvonné Witz.
**Neuheiten:** Alles in Ordnung. Die drei Eisbären. Liebe macht blind.
**Reichstheaterkammer - Fachschaft Bühne:** Arbeitsausschuß: Franz Xaver Witz jun., Obm.

## Lübeck, Städtische Bühnen.

Beckergrube 6/14.
(Fernspr. 29900.)

Geschäftsstunden von 8 bis 13½ und 15½ bis 19 Uhr.

### I. Stadttheater. | II. Kammerspielhaus.
### Angegliedert: Freilichtbühne am Wall.
### Spiele in der Katharinenkirche.

(150 000 Einwohner. Ortsklasse B der Reichsbesoldungsordnung. Das Stadttheater wurde 1906/08 erbaut, am 1. Oktober 1908 eröffnet und faßt nach dem Umbau 1938/39 1026 Personen. Die Kammerspiele wurden im Sommer 1934 ausgebaut und fassen 338 Personen.
Stromart: Gleichstrom. Betriebsspannung: 220 Volt.
Spielzeit: Ganzjährig mit etwa 8 Wochen bezahltem Urlaub.)

Reichspropagandaamt: Gau Schleswig-Holstein, Sitz Kiel.
Landesleiter d. RThK.: Gau Schleswig-Holstein, Sitz Kiel.
Zuständiges Bezirks-Schiedsgericht: IV Hamburg.
Besucherorganisationen: NS.-Gemeinschaft „KdF.", Veranstaltungsring der HJ.

Doppelvorstellungen finden statt.
**Eigentümer und Rechtsträger:** Die Stadt Lübeck.
**Betriebsführung:** Das Theater wird vom Eigentümer in gemeinnütziger Form betrieben.
**Zuschüsse:** Der Eigentümer übernimmt den Fehlbetrag.
**Theaterbehörde:** Städt. Kultusverwaltung, Amt für Kunst und Volksbildung, Stadtrat Dr. Hans Wolff.
**Intendant:** Robert Bürkner, i. Th. z. erfr. (Fernspr. Dienstzimmer 29900), führt die ges. künstl. u. geschäftl. Oberleitung. Alle Zuschriften nur an die Intendanz (ohne persönliche Anschrift).
**Bühnenvorstände** (Anzahl 9): Oberspielleitung: Robert Ludwig, Oberspiell. d. Op.; Stellv. d. Intend. in künstl. Angelegenh., I. Dramat. u. Schriftl. d. Bühnenblätter, Marlistr. 4a (Fernspr. 22744). Wulf Leisner, Oberspiell. d. Sch., Fahlenkampsweg 20. Heinrich Froschhauser, Oberspiell. d. Optte., Hohelandstr. 20c. Spielleitung: Hartmut Boebel, I. Spiell. d. Op., Hansestr. 11a. Dr. Hans Joachim

Schifferdecker ⚔, Spiell., Fegefeuer 2 (Fernspr. 23583). Hans Müller. II. Dramat., i. Th. z. erfr. Heinz Klee, Tanzm., Marlesgrube 11-13 (Fernsprech. 22850). Ludwig Wetz, I. Bühnenbildn. u. künstl. Beirat, Hansestraße 11 a. Manfred Hinzpeter, Bühnenbildn., An der Stadtfreiheit 25.

**Musikvorstände** (Anzahl 7): Generalmusikdir.: Heinz Dressel, Am Burgfeld 3 (Fernspr. 22722), Leiter d. Sinfonie- u. Chorkonzerte d. Konzertgemeinschaft. Fritz Müller, I. Kpllm. d. Op., Hohelandstr. 69 (Fernspr. 23347). Horst Schneider, Kpllm. d. Optte., Hohenlandstr. 20 a. Dr. Hans Bosch, Chordir. u. Kpllm., Wakenitzstr. 28 (Fernspr. 23310). Siegfried Leistner, Roeckstr. 40, Otto Kleinhammes, Holstenstr. 21, Dr. Franz von Glasenapp ⚔; i. Th. z. erfr., Korrep.

**Technische Oberleitung** (Anzahl 1): Adolf Linnebach, techn. Oberleit., Hohelandstr. 20.

**Intendanzkanzlei** (Anzahl 1): Elma Beßmann, Intend.-Sekr., Reiherstieg 4.

**Verwaltungskanzlei** (Anzahl 6): Paul Gerhard Schwarz, Verw.-Dir., Reiherstieg 4. Wilhelm Holst, Seydlitzstr. 25, u. Hans Bremer, Langer Lohberg 20. Luise Seelhoff, Kronsforder Allee 38, u. Alice Schöffel, Marlistr. 23, Kanzleiangest.

Kasse: Willy Roterberg, Stadtobersekr., Schulstr. 1.

**Theaterarzt:** Carl Voß, Fleischhauerstr. 33 (Fernspr. 22580).

## Darstellende Mitglieder.

**Schauspiel:** Herren (Anzahl 16): Erich Buschardt, Reiherstieg 2 a. Karl Görs, Königstr. 78. Richard Kinner, Georgstr. 9. Heinrich Kiefer, Dankwartsgrube 55. Jac Klingenfuß (s. Spielw.). Wulf Leisner (s. Spiell.). Willy Leyerer, Marquardpl. 4. Fritz Luther, Reiherstieg 2 a. Karl Moran, Skagerrakufer 42-44. Hans Müller (s. Dramat.). Walther Raupach, Königstr. 23. Gerhard Scheller, Bei der Wasserkunst 7 (Fernsprech. 24249). Dr. Hans Joachim Schifferdecker (s. Spiell.). Gerhard Teubner, Reiherstieg 6 (Fernspr. 29276). Willy Wilhelmi, Reiherstieg 12. Friedrich Zingel, Reiherstieg 8.

Damen (Anzahl 8): Luise Bork, Geniner Str. 25 (Fernspr. 21977). Käthe Franck-Witt, Kalandstr. 13. Lieselotte Göhring, Breite Str. 22. Tilly Musäus, Jürgen-Wullenwever-Str. 17. Hansi Nassée, i. Th. z. erfr. Ingeborg Saley-Koch, Mühlenstr. 23 (Fernspr. 23412). Dorothea Thiesing, Georgstr. 18. Trude Wagenknecht-Paetsch, Fahlenkampsweg 20.

**Oper:** Herren (Anzahl 8): August-Wilhelm Ernst, Moislinger Allee 1-3. Reinhold Güther, Sophienstr. 6 (Fernspr. 26884). Heinz Matthéi, Lessingstr. 3 (Fernspr. 23292). Georg Rehkemper, Gertrudenstr. 7 c. Hermann Rohrbach, Hansestr. 9. Theodor Schlott, Gneisenaustraße 32. Heinz Weber, Herderstr. 22 (Fernspr. 24331). Karl Otto Werner, Marlesgrube 11.

Damen (Anzahl 7): Else Gerhart-Voigt (a. G.). Emmi Hagemann, Kronsforder Allee 33 c. Marga Hoffrichter, Brehmerstr. 6 (Fernspr. 29770). Aenne Kraus (a. G.), Am Burgfeld 3 (Fernspr. 22722). Elisabeth Mächold, Kronsforder Allee 33. Elisabeth Paetzold, Wakenitzstr. 24 (Fernspr. 24114). Margrit Reuter, i. Th. z. erfr.

**Operette:** Herren (Anzahl 3): Robert Fackler, Fischstr. 28. Heinrich Froschhauser (s. Oberspiell.). Ernst Resch, Moislinger Allee 2.

Damen (Anzahl 3): Jo Reißig, Sophienstr. 5 a. Ellen Struck, Hüxstraße 57. Dorothea Thiesing, Georgstr. 17 (s. Sch.).

**Spielwarte und Einhelferinnen** (Anzahl 4): Jac Klingenfuß, Spielw. d. Sch., i. Th. z. erfr. Karl Radloff, Spielw. d. Op., Langer Lohberg 12-14. Marie Friedrich, Einh. d. Sch., Spillerstr. 16. Elfriede Kursa-Seeler, Einh. d. Op., Bleicherstr. 22.

**Tanz** (1 Herr, 11 Damen): Heinz Klee, (s. Tanzm.). Annelie Diekermann u. Herta Gedicke, I. Solotänz. Inge Budach, Inge Burgstaller, Marlitt Heßmann, Ilse Kaubach, Hede Kirberg, Ingrid Müller, Inge Schmidt, Herta Thurmann u. Siegrid Winkelmann, Tänz.

**Chormitglieder:** Herren (Anzahl 17): I. Tenor: Wilhelm Burghoff, Alexander Grabow, Martin Herb, Hanns Arnold Wagemann, Karl Wege, Willi Wilhelmy-Richert. II. Tenor: Adolf Lucas ⚔, Christian Meincke, Emil Paschke, Carl Zahn. I. Baß: Otto Ißleiber, Fritz Möller ⚔, Richard Müller. II. Baß: Max Adolphi, Adolf Helmich, Franz Loesch, Heinrich Stolzenburg.

Damen (Anzahl 14): I. Sopran: Maria Bögel, Dore Cramer, Käthe Delfendahl, Hella Kellner, Else Maria Lüth, Gertrud Schwarz. II. Sopran: Anne Adolphi, Lotty Meyrinck. I. Alt: Ilse Böhme, Ingeborg Richter, Grete Pfaundler. II. Alt: Bertel Berndt, Else Bertram, Elsa Fernau-Stein.

**Orchester** (51 Mitgl., bei Sinfoniekonzerten und großer Oper bis 75 Mitgl.): I. Violine: *Karl Kundrat, I. Konzertm. Joh. Knabe, II. Konzertm. *Christian Jordt, *Bruno Meyer, *Robert Preuß, *Walter Dörwald, *Hermann Thalmann, Bruno Rahlf. II. Violine: Rudolf Bock, *Ernst Berg, *August Gerlach, *Wilhelm Kynast, *Hugo Scheidt. Bratsche: Hans Weißkirchen, *Otto Schwarz, Peter André, *Ludwig Campostrini. Cello: Paul Preuß, Alfons Schänzler, Walter Böhme, Rudolf Dathe Baß: Erich Karow, Ernst Stilo, Fritz Hehn, Oskar Schreyer. Flöte: Karl Kriegel, Wilhelm Junker, *Willy Lustmann (Piccolo). Oboe: *Paul Uthgenannt, Wiland Dietzel, *Ludwig König (Engl. Horn). Klarinette: Hermann Sonntag, Erwin Hoffmann, Wilhelm Heider (Baßklar.). Fagott: *Otto Stewien, Walther. Neander, *Willy Schmidt (Kontrafagott) Horn: Konrad v. Bellersheim, *Hans Finnern, *Gustav Westphal, Erich Eschenhorn. Trompete: *Julius Löding, Willy Schmidtbauer, *Ernst Schönbohm. Posaune: Rudolf Peemöller, Otto Weymann, *Emil Höppner. Tuba: *Karl Leetz. Pauke: *Hans Garling. Harfe: Betty Köglmeier. Orchdien.: Karl Brockmöller.

Die mit * Bezeichneten sind städt. Kammermusiker.

**Techn. Bühnenvorstände** (Anzahl 5, **techn. Mitglieder** (Anzahl 56): Adolf Linnebach, techn. Oberleiter. Heinrich Warnemünde, techn. Assist. Johannes Scharbau, Werkm. Fritz Kunze, I. Thm. Heinrich Latendorf, Thm. Wilhelm Schreiber, 1. Schnürm. Bernhard Latendorf, II. Schnürm. Heinrich Menz u. Hermann Müller, Magazinverw. Alfred Alshut, Hans Appel, Johs. Guldenmann, Walter Konietzny, Heinrich Path, Walter Ramczyk, Hermann Scholten, Bühnenarb. Hans Borosch, Vorarb. Johs. Sanden, Geräteverw. Heinrich Berger, Kasch. Friedr. Schulz, Max Timm, Friedrich Westphal, Henry Kock, Tapez. Th. Dittbrenner, I. Belm. Hans Engel II. Belm. Johs. Borck, Oberbel. Ernst Fricke u. Heinrich Jacobsen, Bel. Karl Siggelkow, Hilfsbel. Karl Röhrig, Malsaalvorst. Bruno Meinke, Bühnenm. Karl Pankow, Vorarb. Karl Dittmann, Richard Köhler, Max Stender, Tischl. Luise Dechow, Hilfsarb. Johannes Hartwig, Obergewandm. m. 4 Geh. Ellen Carstens, Gewandm. m. 4 Geh. Wilhelm Wulff, Hausm. 7 Putzfr., 1 Waschfr. Otto Nahrstedt, Thdien. August Eschen u. Heinrich Benthien, Pförtn.

**Friseure:** Martin Luther, Cheffris. Hans Evert u. Gertrud Luther, Thfris. m. 1 Geh.

**Zeitungen** (Besuche verbeten): Lübecker General-Anzeiger. Lübecker Volksbote. Lübeckische Blätter.

**Gaststätten:** Theaterklause. Pschorrbräu Alt-Lübeck. Kulmbacher Bierhaus. Café Niederegger (Köpff). Restaurant Deutscher Kaiser. Ratskeller. Alt-Lübeck. Schiffer-Gesellschaft. Brömsenhalle.

**Hotels:** Stadt Hamburg. Deutsches Haus. Danziger Hof.

**Reichstheaterkammer — Fachschaft Bühne:** Arbeitsausschuß: Fritz Luther, Obm. Aug. Wilh. Ernst, Obm.-Stellv. Jac. Klingenfuß, Schriftf. u. Kass. Heinrich Stolzenburg, Beis. Gertrud Schwarz, Vertrauensd.

Nichtengagiert, aber angeschlossen: Albert Berndt, Mathilde Köhler, Aenne Kraus, Gertrud Teubner.

Vertrauensmänner: Max Stender, Fritz Möller, Ludwig König, Herbert Krüger, Heinr. Stolzenburg, Ludwig Campostrini.

## Lüneburg, I. Landesbühne Ost-Hannover e. V. (Wanderbühne).

Sitz: Lüneburg, Neue Sülze 10. (Fernspr. Verwaltung 3391.)

(35 000 Einwohner. Ortsklasse B der Reichsbesoldungsordnung. Das Theater wurde am 15. September 1935 eröffnet. Spielzeit: 11. September 1939 bis 10. Juni 1940 mit 3 Wochen bezahltem Urlaub.)

**Spielorte:** Kreis Burgdorf: Burgdorf, Uetze, Hänigsen. Kreis Celle: Celle, Eschede, Wathlingen, Müden, Wietze, Bergen, Unterlüß, Faßberg, Winsen/A., Nienhagen, Belsen. Kreis Dannenberg: Dannenberg, Lüchow, Wustrow, Hitzacker,

Gartow. Kreis Cuxhaven: Cuxhaven, Hemmoor, Hechthausen, Otterndorf, Ihlienworth, Cadenberge, Warstade. Kreis Fallingbostel: Fallingbostel, Walsrode, Schwarmstedt, Rethem. Kreis Gifhorn: Gifhorn, Wittinger, Fallersleben, Ohrdorf, Tülau, Brome. Kreis Harburg: Buchholz, Tostedt, Winsen/L., Hanstedt. Kreis Lüneburg: Lüneburg, Caarßen, Neuhaus, Hohnstorf, Dahlenburg, Bleckede, Barum. Kreis Osterholz: Osterholz, Blumenthal, Lilienthal, Lesum, Grohn, Aumund. Kreis Soltau: Soltau, Munster, Schneverdingen, Neuenkirchen, Bispingen. Kreis Stade: Stade, Bremervörde, Buxtehude, Harsefeld, Zeven, Sittensen, Drochtersen. Kreis Uelzen: Uelzen, Ebstorf, Suderburg, Bevensen, Himbergen, Eimke. Kreis Verden: Verden, Achim, Rotenburg, Visselhövede, Hemelingen, Scheeßel.

Reichspropagandaamt: Gau Hannover-Ost, Sitz Lüneburg.
Landesleiter d. RThK.: Gau Hannover-Ost, Sitz Lüneburg.
Zuständiges Bezirks-Schiedsgericht: IV Hamburg.
Besucherorganisation: NS.-Gemeinschaft „KdF." mit etwa 40 000 Mitgl.

**Eigentümer und Rechtsträger:** Landesbühne Osthannover e. V., vertr. durch d. Gaukulturwart Esser, Lüneburg.

**Betriebsführung:** Das Theater wird vom Eigentümer in gemeinnütziger Form betrieben.

**Zuschüsse:** Das Reichsministerium für Volksaufklärung u. Propaganda, die Provinzialverwaltung der Provinz Hannover und die Stadt- und Landkreise zahlen einen jährlichen Zuschuß.

**Vorstand:** Landesbühne Osthannover e. V.: I. Vors.: Gaukulturwart Friedrich Esser; II. Vors.: Regierungspräs. Matthaei.

**Intendanz:** Intend. Hans Harloff, Schildsteinweg 12 (Fernspr. 3391), führt die Oberspiell.

Doppelvorstellungen finden statt.

**Bühnenvorstände** (Anzahl 3): Paul Böckmann, Spiell. d. Sch., Soltauer Straße 49. Ludwig Meybert, Spiell. d. L., Neue Sülze 10. Richard Callenbach, Dramat., Hamburg-Blankenese, Baursweg 1.

**Verwaltung** (Anzahl 2): Frido Knoop, Verw.-Vorst., Soltauer Str. 53 (Fernspr. 3391). Wilma Amelung, Sekr., Soltauer Str. 71.

## Darstellende Mitglieder.

Herren (Anzahl 8): Paul Böckmann (s. Spiell.). Erwin Bülow, Soltauer Str. 78. Richard Callenbach (s. Dramat.). Richard Drosten, Soltauer Str. 53. Hans Harloff (s. Intend.). Lorenz Impekoven, Soltauer Straße 41. Ernst-Heinrich Kühne (s. Spielw.). Ludwig Meybert (s. Spiell.).

Damen (Anzahl 4): Heidi Boyes, Soltauer Str. 41. *F* Hannah Crone, St. Benedikt 1. Elfi Wirth, Soltauer Str. 55. Gertrud Ziegler, Hindenburgstr. 1.

**Spielwart und Einhelferin** (Anzahl 2): Ernstheinrich Kühne, Spielw. d. Sch., Hindenburgstr. 61. Emma Specht, Einh. d .Sch., Hindenburgstr. 103.

**Techn. Bühnenvorstände** (Anzahl 1). **techn. Mitglieder** (Anzahl 4): Eugen Braun, Thm. Eduard Dreyer, Bühnentechn. Wilhelm Lange u. Erich Turlach, Thmal. Hermann Petersen, Tischler.

**Friseur:** Karl Kleemann.

**Gäste:** Charlo Klee. Heinz Roggenkamp. Walter Schneider. Hans Hänseler.

**Neuheiten:** Glück und Glas. Die tolle Familie. Was den Damen gefällt.

**Zeitungen** (Besuche verboten): Lüneburg'sche Anzeigen und Lüneburger Tageblatt.

**Gaststätten:** Treubund-Gaststätten. Hennes Hotel. Altes Brauhaus.

**Hotels:** Hennes Hotel (3 bis 4.50 RM.) für Zimmer mit Frühstück. Hotel Stadt Hamburg (3 bis 4 RM.) für Zimmer mit Frühstück.

**Bemerkenswertes:** Durchschnittspreis für 1 möbl. Zimmer 25 RM., für 2 möbl. Zimmer 40 RM. Mittagstisch 0,90 RM. Lebensmittel- und Kohlenpreise normal.

**Reichstheaterkammer — Fachschaft Bühne:** Arbeitsausschuß: Paul Böckmann, Obm. Richard Callenbach, Obm.-Stellv., Schriftw. u. Kassenw. Elly Specht, Vertrauensd. — 12 Mitglieder der Reichstheaterkammer.

Vertrauensmänner: Paul Böckmann, Eduard Dreyer, Frido Knoop.

## Lünen i. Westf., Freilichtbühne Schloß Buddenburg.

(Fernspr. Kulturamt Lünen 2541.)

(16 000 Einwohner. Ortsklasse B der Reichsbesoldungsordnung. Das Theater wurde im Juni 1938 erbaut, am 16. Juli 1938 eröffnet und faßt 1250 Personen. Stromart: Wechselstrom. Betriebsspannung: 225 Volt. Spielzeit: 4. Juli 1939 bis 9. August 1939.)

Reichspropagandaamt: Gau Westfalen-Süd, Sitz Bochum.
Landesleiter d. RThK.: Gau Westfalen-Süd, Sitz Bochum.
Zuständiges Bezirks-Schiedsgericht: V Köln a. Rh.

**Eigentümer und Rechtsträger:** Stadt Lünen, vertr. durch Oberbürgermeister Loerbroks.

**Betriebsführung:** Die Bühne wird vom Eigentümer in gemeinnütziger Form betrieben.

**Zuschüsse:** Der Eigentümer übernimmt den Fehlbetrag. Ferner Zuschuß des Reichspropagandaministeriums.

**Verwaltungsbehörde:** Stadtverwaltung. Kulturdezernent: Stadtrat Dr. Filbry. Organisationsleit.: Wilhelm Moser.

**Künstlerische Leitung:** Walter Segler führte die Oberspiell.

Doppelvorstellungen fanden statt.

**Bühnenvorstände** (Anzahl 4): Karl Supper, Stellv. d. künstl. Leit. Kaul Rohr, Spiell. Paul Georg Soch, Spiell. u. Dramat. Helmut Koniarsky, Bühnenbildn.

**Musikvorstand** (Anzahl 1): Helmut Patzelt, I. Kpllm.

**Spielwart** (Anzahl 1): Werner Brück, Spielw.

### Darstellende Mitglieder.

Herren (Anzahl 9): Werner Brück. Günther Germersdorf. Paul Georg Koch. Kurt Langanke. Hans Loose. Klaus Rohr. Walter Segler. Karl Supper. Kurt Wilcke.

Damen (Anzahl 3): Elly Bamberger. Annelies Schramm. Elisabeth Witte.

**Techn. Bühnenvorstände u. techn. Mitglieder** (Anzahl 2): Hermann Wilke, Thm.

**Friseur:** Herbert Sodenkamp.

**Gäste:** Kurt Eschenauer. Anke Fock. Inge Harbort. Isebil Sturm.

## Luzern (Schweiz), I. Stadttheater. Bahnhofstraße.

(Fernspr. Verwaltung 20140, Kasse 25444.)

Geschäftsstunden von 9 bis 20 Uhr, von 12 bis 13 Uhr geschlossen.

(51 000 Einwohner. Das Theater wurde am 7. November 1839 eröffnet und faßt 543 Pers. Stromart: Wechselstrom. Betriebsspannung: 150 Volt. Spielzeit: 1. Oktober 1939 bis 7. Mai 1940.)

**Eigentümer und Rechtsträger:** Die Stadt Luzern.

**Betriebsführung:** Das Theater wird vom Eigentümer in eigener Regie betrieben.

**Zuschüsse:** Der Eigentümer übernimmt den Fehlbetrag.

**Vorstand:** Schul- und Polizeidirektion: Dr. Walter Strebi.

**Direktion:** Carl Schneider, Seehofstr. 3 (Fernspr. 26796), führt die Oberspiell.

Doppelvorstellungen und Abstecher finden statt.

Abstecherort: Bug.

**Bühnenvorstände** (Anzahl 6): Emil Mamelok, Oberspiell. d. Sch. u. d. Op., Hotel du Lac (Fernspr. 26996). Hermann Brand. Spiell. d. Sch., Hitzlisbergstr. 12. Paul Schill, Spiell. d. L. u. Dramat., Hofstr. 18. Rudolf Weisker, Oberspiell. d. Optte., Bruchstr. 38. Josef Rottensteiner, Bühnenbildn., Mühlenpl. 1. Jaqueline Farelly, Tanzm., Hotel Furka (Fernspr. 21446).

**Musikverstände** (Anzahl 3): Max Sturzenegger, I. Kpllm., Hotel du Lac (Fernspr. 24101). Otto Osterwalder, II. Kpllm., Frankenstr. 9. Ernst Hohlfeld, Kpllm., Habsburger Str. 35 (Habsburger Str. 35 (Fernspr. 25986).

**Verwaltung, Kasse usw.** (Anzahl 6): Hermann Altherr, Verw.-Vorst., Wesemlinring 12 (Fernspr. 23843). Frieda Spiller, Sekr., Horwerstr. 36. Oscar Strauß, Bibl., Pilatusstr. 39. Elfriede Bucheli, Kass., Triebschenstraße 24 a (Fernspr. 23952). Ferdy Odermatt, Thdien., Obergrundstr. 111. Isidor Lori, Pilatusstr. 19.

**Theaterarzt:** Dr. med. Oscar Brun.

## Darstellende Mitglieder.

**Schauspiel:** Herren (Anzahl 10): Ralph Baechler, Pelikanstr. 3 (Fernspr. 26174). Hermann Brand (s. Spiell.). Joachim Ernst, i. Th. z. erfr. Axel Kubitzky, Taubenhausstr. 4. Rainer Litten, Hirschmattstr. 5 (Fernspr. 23855). Emil Mamelok (s. Spiell.). Arnold Müdespacher, Pension Albrecht (Fernspr. 21956). Fritz Pfister, Seehofstr. 7 (Fernsprech. 22777). Adolf Raden (s. Spielw.). Paul Schill (s. Spiell.).

Damen (Anzahl 7): *F* Mary Brand, Hotel Post (Fernspr. 20997). Hannelore Eisenbart, Hotel Walhalla (Fernspr. 20896). Charlotte Jakob, Emmenrücke, Seetalstr. 20 (Fernspr. 25118). Maria Neuhaus, Sälistr. 27 (Fernspr. 21797). Maria Rainer, Löwenstr. 13 (Fernspr. 23558). Emmi Reinhardt, Maihofstr. 42 (Fernspr. 27760). Beatrix Schwabe, Hotel Walhalla.

**Oper und Operette:** Herren (Anzahl 8): Karl Brosen, Weselimrain 12. Walter Popp, Theaterstr. 14. Paul Sandoz, Brunnhalde 7. Fred Skornia, Haldenstr. 23 (Fernspr. 25383). Werner Herbert Schmidt, Libellenstr. 54. Rudolf Stephan, Theaterstr. 4. Laslo von Szemere, Hotel du Lac (Fernspr. 24101). Rudolf Weisker (s. Spiell.).

Damen (Anzahl 5): Erika Feichtinger, Hotel du Lac (Fernspr. 24101). Elisabeth Ruh, Pilatusstr. 5 (Fernspr. 22657). Ika Schacher, Hotel Balance (Fernspr. 20189). Trude Ulrich, Frankenstr., Hotel Alpina (Fernspr. 20660). Rita Wottawa, Hotel Royal (Fernspr. 22189).

**Spielwarte und Einhelferinnen** (Anzahl 4): Adolf Raden, Spielw. d. Sch., Landschaustr. 28. Oscar Strauß, Spielw. d. Op., Pilatusstr. 39. *F* Ada Hodler, Einh. d. Sch., Voltastr. 34 (Fernspr. 24460). *F* Ida Hodler. Einh. d. Op., Hertensteinstr. 44.

**Tanz** (7 Damen): Jacqueline Farelly (s. Tanzm.). Charlotte Brand u. Trude Brand, Hertensteinstr. 35, Anna Brunner, Kanonenstr. 5, Eleonore Camer, Maria Haeberli, Hirschmattstr. 56, Sonja Widmer, Sempacher Str. 38.

**Chormitglieder:** Herren (Anzahl 8): I. Tenor: Walter Popp, Oscar Stoop. II. Tenor: Karl Jirasek. I. Baß. Heinz Rehfuß, Willy Winter. II. Baß: Paul Kettenbach, Rudolf Stephan.

Damen (Anzahl 7): Sopran: Agnes Buschmann, Rosl Clemens, Elisabeth Ruh, *F* Julia Wehner. Alt: Hildegard Berger, Ika Schacher, Wally Stelzer.

**Orchester** (22 Mitgl.): I. Violine: Otto Altmann, Fanny von Arb, Fred Rothpletz, Willy Kratz. II. Violine: Otto Pethes, Erhard Glamsch. Bratsche: Johannes Kuyken, Otto Irmler. Cello: Luigi Capsoni, Wilfried Liebscher. Baß: Paul Levoni. Flöte: Willy Helfer, Lucien Sauner. Oboe: Arturo Casadio. Klarinette: Giuseppe Mercenati, Rudolf Wölflick. Fagott: Fritz Zörckler. Trompete: Willy Eichler. Horn: Gustav Heim, Manilo Mercati. Posaune: Otto Schulze. Schlagzeug: Willy Früh.

**Techn. Bühnenvorstände** (Anzahl 3), **techn. Mitglieder** (Anzahl 18): Paul Hodler, Thm. m. 7 Geh. Hans Frei, Belinspekt. Gottfried Kneubühler, Elektr. Fritz Fuchs, Obergewandm. m. 5 Geh. Alois Aeberlin, Geräteverw. Fritz Seeger, Tischler.

**Friseure:** Heinrich Bächler, Thfris m. 2 Geh.

**Gäste:** Leopold Biberti. Heinrich Gretler. Lucia Corridori.

**Neuheiten:** Sch.: Kitty und die Weltkonferenz. Ein seltsamer 5-Uhr-Tee. Mein Freund Jack. Der leuchtende Strom. Op.: Madrisa. Optte.: Der König mit dem Regenschirm. E liederlig Kleeblatt.

**Zeitungen** (Besuche verbeten): Luzerner Tageblatt. Luzerner Neueste Nachrichten. Vaterland. Freie Innerschweiz.

**Gaststätten:** Dubeli. Flora. Gotthard. Stadt München. Wilder Mann.
**Schweiz. Bühnenkünstler-Verband (Sekt. V.P.O.D.).** Ortsverband Luzern. Werner Herbert Schmidt, Obm. Karl Brosen, Obm.-Stellv. Otto Osterwalder, Schriftw. Oskar Strauß, Kassenw.,

# Mähr.-Ostrau, I. Deutsches Theater.

Bahnhofsstraße 4. (Fernspr. Verwaltung u. Kasse 2005.)
Geschäftsstunden von 9 bis 22 Uhr.

(130 000 Einwohner. Das Theater wurde 1893-1895 erbaut, am 3. Juni 1895 eröffnet und faßt 695 Personen. Stromart: Wechselstrom. Betriebsspannung: 120 u. 220 Volt. Spielzeit: 16. September 1939 bis 20. April 1940 mit voraussichtl. Verlängerung und bezahltem Urlaub.)

Gemeinnützige Anstalten: Pensionsanstalt Brünn.
Besucherorganisationen: NS.-Gemeinschaft „KdF." mit etwa 6000 Mitgl., HJ.- u. BdM.-Vorstellungen, Werksvorstellungen.

**Eigentümer und Rechtsträger:** Verein Deutsches Theater.

**Betriebsführung:** Das Theater wird vom Pächter in gemeinnütziger Form betrieben.

**Zuschüsse:** Das Unternehmen wird unterstützt durch das Reich und die Stadt Mähr.-Ostrau.

**Direktion:** Kurt Labatt, Palace-Hotel (Fernspr. 4215), führt die Oberspiell.

Doppelvorstellungen und Abstecher finden statt.

Abstecherorte: Olmütz (30 000), Mistek (7000), Teschen (32 000), Bielitz (50 000), Neutitschein (20 000), Wagstadt (5000 Einwohner).

**Bühnenvorstände** (Anzahl 7): Dr. Ralph Boddenhuser, Spiell. u. Dramat., Palace-Hotel (Fernspr. 4215). Horst Bergner, Karlstr. 3, Erich Brandt, Palace-Hotel (Fernspr. 4215), Ernst Deitermann, Hauptstr. 66, u. Bruno Sarowy, Luxpl. 5, Spiell. Raimund Kuchar, 2. Dramat., Teichg. 4. Aug. Walter Müller, Bühnenbildn., Tolstoig. 4.

**Musikvorstand** (Anzahl 1): Richard Langer, I. Kpllm., Hauptstr. 1 (Fernspr. 2350).

**Verwaltung, Kasse usw.** (Anzahl 8): Willi Hacke, Verw.-Vorst., Roseggerg. 7. Johannes Reinelt, Sekr., Roseggerg. 8. Camillo Schindler, Bibl., Horavsky 26. Arthur Czechaczek, Kass., Scheuerg. 20. Leopoldine Horak, Kontr., Herbeng. 8. Rudolf Procksch, Hausw., Bahnhofstr. 4. Irene Stepan, Thdien., Troppauer Str. 132. Fritz Schindler, Orchdien., Trocnovskagasse 10.

**Theaterarzt:** Dr. Scherer. **Rechtsbeistand:** Dr. Ulrich.

### Darstellende Mitglieder.

Herren (Anzahl 14): Horst Bergner, Ralph Boddenhuser u. Erich Brandt (s. Spiell.). Heinz Burchhardt, Große Passage 1 (Fernspr. 4109). Hans Danz, Harantg. 8. Ernst Deitermann (s. Spiell.). Emil Fellner, Hauptg. 66. Otto Freitag, Palace-Hotel (Fernspr. 4215). Theodor Grieg, Hotel Imperial (Fernspr. 4076). Karl Knaack, Scheuerg. 4. Raimund Kuchar (s. Dramat.). Harry Leyrer (s. Spielw.). Arthur Popp, Podebradg. 51. Bruno Sarowy (s. Spiell.).

Damen (Anzahl 12): Elfriede Elmar, Teichg. 4. *F* Charlotte Gamp, Goebbelsstr. 6. *F* Irmgard Gast, Lutherpl. 9. *F* Karin Gerd (a. G. f. d. Spielz.), Palace-Hotel (Fernspr. 4215). *F* Eva Immermann, Postg. 31. Erna Korhel, Realschulg. 6. *F* Steffi Riva, Tyrschg. 2. *F* Mimi Schwarz, Hotel Imperial (Fernspr 4076). Thea Seidat, Jauresg. 3 (Fernspr. 3304). Herta Stabentheiner, Hauptg. 66. Herta Storzer, Jeronymstr. 7. *F* Elinor Warner, Palace-Hotel (Fernspr. 4215).

**Spielwart und Einhelferinnen** (Anzahl 3): Harry Leyrer, Spielw. d. Sch., Oberfeldstr. 28. *F* Elly Elten-Tietze, Puchmeierg. 9, u. *F* Hedwig Heygen, Lutherpl. 2, Einh. d. Sch.

**Techn. Bühnenvorstände** (Anzahl 4), **techn. Mitglieder** (Anzahl 27): Camillo Schindler, Thm. m. 14 Geh. Josef Hrabé, Schnürm. m. 2 Geh. Franz Viktorin, Belinspekt. m. 2 Geh. Laczi Schimmelbach, Obergewandm. m. 1 Geh. Lina Liewehr, Gewandm. m. 1 Geh. Marie Viktorin, Geräteverw. m. 1 Geh.

**Friseure:** Rudolf Kratochwill u. Helene Mikusch, Thfris. m. je 1 Geh.

**Gäste:** Friedrich Neubauer. Peter Heinz Notz. Intend. Richard Rückert. Raoul Aslan. Hadolf Herold.

**Neuheiten:** U.: Friedrich Wilhelm Jahn. E.: Nobelpreis. Lilofee. Appassionata. Oek. Der Reiter. Isabella von Spanien. Ein großer Mann privat. Engel mit dem Saitenspiel. Don Gil mit den grünen Hosen. Versprich mir nichts.

**Zeitungen** (Besuche verbeten): Mähr.-Schles. Landeszeitung. Mähr.-Ostrau. Volksdeutsche Zeitung. Brünn. Der neue Tag. Prag. Deutsche Post. Troppau.

**Gaststätten:** Deutsches Haus. Palace-Café. Café Opera. Weinstube Podrum.

**Hotels:** Palace-Hotel. Hotel Imperial.

**Bemerkenswertes:** Wohnungen besorgt das Büro. Durchschnittspreis für 1 möbl. Zimmer 200—250 Kr., für 2 möbl. Zimmer 400 Kr., mit Küche oder Kochgelegenheit 500 Kr., für unmöbl. Wohnungen von 2 Zimmern 400 Kr., von 3 Zimmern 500 Kr. Volle Verpflegung 700—800 Kr. Mittagstisch 6—9 Kr. Lebensmittel- und Kohlenpreise normal.

## Mähr.-Schönberg, I. Städtetheater Ostsudetenland (Wanderbühne).

Adolf-Hitler-Straße 14.
(Fernspr. 263.)
Geschäftsstunden von 9 bis 18 Uhr.

(Spielzeit: 17. September 1939 bis 1. Mai 1940 mit 15 Tagen bezahltem Urlaub.)

**Spielorte:** Mähr.-Altstadt, Frankstadt, Freiwaldau, Freudenthal, Grulich, Hannsdorf, Hohenstadt, Landskron, Langendorf, Deutsch-Liebau, Müglitz, Neustadt, Olmütz, Römerstadt, Mähr.-Rothwasser, Sternberg, Mähr.-Trübau u. Zwittau.

Reichspropagandaamt: Gau Sudetenland, Sitz Reichenberg.
Landesleiter d. RThK.: Gau Sudetenland, Sitz Aussig.
Zuständiges Bezirks-Schiedsgericht: Bis zur Drucklegung noch nicht bestimmt.

**Rechtsträger:** Zweckverband Stadttheater Ostsudetenland.

**Betriebsführung:** Das Theater wird in gemeinnütziger Form betrieben.

**Zuschüsse:** Der Rechtsträger übernimmt den Fehlbetrag.

**Vorstand:** Vorsitzender des Zweckverbandes Bürgerm. Kaulich, Mähr.-Schönberg.

**Intendanz:** Intend. Karl Theodor Wagner führt die Oberspiell.

Doppelvorstellungen und Abstecher finden statt.

**Bühnenvorstände** (Anzahl 2): Karl Beckmann, I. Spiell. d. Sch. u. L., u. Heinz Held, Spiell. d. Sch., i. Th. z. erfr.

**Verwaltung** (Anzahl 1): Hugo Langer, Sekr.

### Darstellende Mitglieder.

Herren (Anzahl 11): Hugo Bairle, Karl Beckmann (s. Spiell.), Willy Bischoff, Fritz Gehlen, Ernst Hartmann, Heinz Held (s. Spiell), Heinrich Kanelutti, Georg Kormann, Hermann Pord, Günther Skuhra, Fritz Strobl, i Th. z. erfr.

Damen (Anzahl 3): Gudrun Enke, Caecile Faesy, Henny Minersky, i .Th. z. erfr.

**Einhelferin** (Anzahl 1): Josefine Kaltenstadtler, Einh. d. Sch., i. Th. z. erfr.

**Techn. Bühnenvorstände** (Anzahl 1), **techn. Mitglieder** (Anzahl 3): Hans Poniecki, Thm. m. 3 Geh.

**Neuheiten:** Heinrich der Hohenstaufe. U.: Michael Kohlhaas.

**Zeitungen** (Besuche verbeten): Deutsche Post. Grenzbote.

**Reichstheaterkammer – Fachschaft Bühne:** Arbeitsausschuß: Karl Beckmann, Obm. Heinz Held, Obm.-Stellv. Fritz Strobl, Schriftw. Heinrich Kanelutti, Kassenw.

# Magdeburg, Städtische Bühnen.

**I. Stadttheater,**
Otto-v.-Guericke-Str. 21.

**II. Wilhelm-Theater,**
Johannisfahrtstraße 16.

(Fernspr. Verwalt. 33821, Kasse 35497. Geschäftsstunden von 9 bis 14 u. 18 bis 21 Uhr.)

**III. Zentraltheater,**
Kaiser-Wilhelm-Platz 13.

(Von der Stadt Magdeburg übernommen. Nach erfolgtem Umbau Bespielung durch die Städtischen Bühnen Magdeburg.)

(Fernspr.: Über „Oberbürgermeister Magdeburg 33921" sind folg. Nebenanschlüsse zu erreichen: Sekretariat 601; Intend.: Geschäftsz. 602; Verw.-Dir.: Geschäftsz. 598; Priv.-Wohn. 599; Rendant.: 603; Kasse: 601; Dramat.-Büro: 600.)

(330 000 Einwohner. Ortsklasse A der Reichsbesoldungsordnung. Das Stadttheater wurde 1876 erbaut, am 6. Mai eröffnet und faßt 860 Personen. Das Wilhelm-Theater wurde im Sommer 1930 umgebaut und faßt 675 Personen. Stromart: Wechselstrom. Betriebsspannung: 125 Volt i. Th. (Stadtnetzspannung 220 Volt). Das Zentraltheater wurde 1907 erbaut, am 15. August 1907 eröffnet und faßt 1656 Personen. Stromart: Gleichstrom. Betriebsspannung: 110 Volt. Spielzeit: Ganzjährig.)

Reichspropagandaamt: Gau Magdeburg-Anhalt, Sitz Dessau.
Landesleiter d. RThK.: Gau Magdeburg-Anhalt, Sitz Dessau.
Zuständiges Bezirks-Schiedsgericht: I Berlin.

Doppelvorstellungen finden statt.

**Eigentümer:** Die Stadt Magdeburg. Dezernent: Stadtrat Gewecke.

**Rechtsträger:** Die Stadt Magdeburg, vertreten durch den Oberbürgermeister.

**Betriebsführung:** Die Theater werden vom Eigentümer in eigener Regie in gemeinnütziger Form betrieben.

**Zuschüsse:** Die Stadt übernimmt den Fehlbetrag.

**Gesamtleitung:** Intend. Kurt Erlich, Sachsenring 26, Dienstz. 602.

Für unaufgefordert eingesandte Manuskripte wird eine Gewähr nicht übernommen. Anfragen ohne Beifügung von Rückporto müssen unbeantwortet bleiben.

**Verwaltungsdirektor:** Albert Schulze, Jerichower Str. 36 (Fernsprech. über Rath. 599, Dienstz. Rath. 598).

**Bühnenvorstände** (Anzahl 6): Dr. Richard Hein, Oberspiell. d. Op., Westendstr. 19 (Fernspr. 437549). Wolfgang Helmke, Oberspiell. d. Sch., Benediktinerstr. 1 (Fernspr. 42119). Friedrich Schwark, Spiell. d. Sch., Pfälzer Str. 14. Paul R. Henker, Spiell. d. Optte., Königgrätzer Str. 19. Dr. Friedrich Hedler, Dramat. u. Leit. d. Werb., zugl. Schriftl. d. „Magdeburger Bühnenblätter", Heydeckstr. 5 (Fernspr. Geschäftsz. 600). Gretl Naue, Tanzm., Große Diesdorfer Str. 209.

Chef des Ausstattungswesens: Wilhelm Huller, Mittelstraße 11.

**Musik-Vorstände** (Anzahl 6): Gen.-Musdir. u. Leit. d. Städt. Sinf.- u. Chor-Konzerte Erich Böhlke, Heimat-Privatstr. 2 (Fernspr.: Dienstz. Rath. 597, Priv. Rath. 638). Walter Müller, I. Kpllm., Staßfurter Str. 1. Leo Matusz, II. Kpllm. u. Studienl., Otto-v.-Guericke-Str. 58. Hermann Schmidt, Kpllm. u. Solorep., Schwibbogen 1. Manfred Wolf, Solorep., Schillerstr. 5. Kurt Hillmer ⚔, Tanzrep., Windmühlenstr. 14.

**Sekretariat** (Anzahl 14): Otto Dietz, Betriebskanzlei, Berliner Str. 19. Ernst Zimmermann, Lüneburger Str. 20, u. Heinrich Kopf, Sternstr. 7, Verwaltung. Frida Stranz, Gärtnerstr. 8, Wanda Bosse, Listemannstr. 3, u. Hanna Vandrey, Heydeckstr. 5, Stenotyp. Herbert Bayer, Bibl., Hohendodeleber Str. 25. Otto Kunze, Stadtangest., Karlsbader Str. 9. Otto Krohn, Hausw. d. Wilhelm-Th., Johannisfahrtstr. 16a. Breitmeier, Orchdien. Hans Bunge, Kanzleidien. Brennecke, Hausm. d. Wilhelm-Th. Friedrich Könning u. Edmund Nehring, Pförtn.

**Rendantur und Kasse** (Anzahl 9): Fritz Quadt, Stadtinspekt., Immelmannstr. 16. Adolf Odermath, Welsleber Str. 173, Paul Helbig, Hohepfortestr. 54, u. Erich Wackernagel, Breiter Weg 272, Stadtangest. Helene Fürstenau, Anrechtskasse, Heydeckstr. 8. Marianne Wartner, Spielhagenstraße 5, Ida Bovensiepen, Grüne Armstr. 14, Meta Gerbig, Kanonierstr. 6, u. Wilhelm Friedland, Halberstädter Str. 136, Kass.

## Darstellende Mitglieder.

**Schauspiel:** Herren (Anzahl 18): Frank Barufski, Bahnhofstr. 43 (Fernspr. 46336). Friedewald Berg, Kölner Str. 8. Heinrich Beuckelmann, Bismarckstr. 34. Curt Giesemann ⚔, Ebendorfer Str. 35. Paul R. Henker, (s. Spiell.). Arno Hofmann, Kaiser-Friedrich-Str. 64. Rudi Hörtinger (s. Spielw.). Wilhelm Kürten, Fürstenufer 15. Willi Koch-Hooge, Röntgenstraße 8 (Fernspr. 36234). Friedrich Kolander ⚔, Mittelstr. 11. Romano Merk, General-Maerker-Str. 6 (Fernspr. 32993). Fritz Proft, Sedanring Nr. 95 (Fernspr. 438754). Ekkehard Röhrer, Königstr. 15 (Fernspr. 253175). Günther v. Sohlern, Am alten Brücktor 10. Willy Schlütter ⚔, Gr. Schulstr. 4. Peter Schorn, Pfälzerstr. 15. Friedrich Schwark (s. Spiell.). Kurt Strelow, Westpreußenstr. 12 (Fernspr. 32287).

Damen (Anzahl 8): Ursula Burg, Mittelstr. 11 (Fernspr. 30392). Margarete Dehnst, Alter Markt 20 (Fernspr. 21176). Karen Fredersdorf, Roseggerstr. 2 (Fernspr. 364322). Frieda Helm, Am alten Brücktor 10. Ilse Laux, Mittelstr. 11. Hedy Straß, Otto-v.-Guericke-Str. 49 a. Elisabeth Vehlbehr, Klewitzstr. 7 b (Fernspr. 437478). Jo Wegener, Sadtparkstraße I b (Fernspr. 32113).

**Oper und Operette:** Herren (Anzahl 12): Clemens Adami, Kühleweinstr. 20 (Fernspr. 21323). Wilhelm Dellhof, Möser, Bahnstr. 3. Heinz Diekmann, Mittelstr. 11. Kurt Giesemann (s. Sch.). Kurt Gläßner, Breiter Weg 214 (Fernspr. 438546). Paul R. Henker (s. Spiell.). Ernst Hinrichs, Mittelstr. 11. Paul Kleinwächter, Ganghoferstr. 6. Albert Lohmann, Otto-von-Guericke-Str. 58. Fritz Radant, Sedanring 93 II. Heinz Erich Ritter, Karlstr. 7. Kurt Schmid-Reuß, Bismarckstr. 33.

Damen (Anzahl 10): Maria Auerbach, Röntgenstr. 8 (Fernspr. 36234). Maud Cunitz, Lüneburger Str. 14 (Fernspr. 24762). Margarete Dehnst (s. Sch.). Gerda Heuer, Hindenburgstr. 85 (Fernspr. 33417). Erna Laparose, Kaiser-Friedrich-Str. 29. Olga Moll, Tauentzienstr. 8 (Fernspr. 457062). Ruth Patzschke, Himmelreichstr. 20 (Fernspr. 35407). Emmy Seithe, Erxlebener Str. 13 (Fernspr. 32806). Hedy Straas (s. Sch.). Melitta Zakrzewski, Hasselbachstr. 5.

**Spielwarte und Einhelferinnen** (Anzahl 6): Willi Hoffmeister, I. Spielwart, Kaiser-Friedrich-Str. 34. Rudolf Hörtinger, Spielw. d. Sch., Gr. Klosterstr. 7. Albert Günther, II. Spielw. d. Op., Immelmannstr. 30. Elsbeth Meier, Einh. d. Op., Theodor-Fritsch-Str. 15. Helene Hörtinger, Gr. Klosterstr. 7, u. Hilde Fischer, Anhaltstr. 2, Einh.

**Tanzgruppe** (10 Damen): Gretl Naue, I. Solotänz. (s. Tanzm. u. Bühnenvorst.). Herthie Dick, Solotänz. Erna Böhme-Göhler, Elly Günther, Wally Kirsten, Anja Meneva-Luckow, Hanni Stolle, Eva-Maria Strödel, Alice Walther, Mia Welack, Tänz.

**Tanzstudio** (Leitung Gretl Naue: 20 Mitgl.).

**Tanzschule:** 25 Kinder.

**Chormitglieder:** Herren (Anzahl 20): I. Tenor: Alois Bender, Albert Günther (s. Spielw.), Karl Hochbruck, Alb. Kläden ⚔, Bruno Lenz, Erich Otto, Otto Schmidt. II. Tenor: Rolf Arnim, Anton Graubner, Johannes Leuschner, Willy Wenghöfer. I. Baß: Kurt Liebeskind, Karl Ott, Franz Rommel, Karl Wortmann. II. Baß: Rudolf Franzke, Willy König, Hermann Kunth ⚔, Heinr. Otto, Paul Wohlann.

Damen (Anzahl 17): I. Sopran: Lola Abeck, Ilse Holter, Alice Jung, Edith Lewald, Otti Präckel, Mia Schloßmacher, Lotte Strohbach. II. Sopran: Emmy Bergmann, Thekla Krüger, Liselotte Müller. I. Alt: Luise Bormann,

Grete Dippner, Charlotte Finzel. II. Alt: Susanne Diesel, Helmtrude Kraft, Margarethe Kramer, Hedy Mohs.

**Orchester** (Stadttheater, 57 Mitgl. Bei Konzerten bedeutend verstärkt.): Leitung: Genmusdir. Erich Böhlke. I. Violine: Otto Kobin, I. Konzertm. u. Kammervirtuos. *Ewald Ohl u. * Alfred Bergfeld, Konzertm. *Hermann Meinburg, *Gustav Lorenz. Curt Scharff, Georg Zacher, *Reinhold Langhanns, Max Scharff, Gerhard Drechsler. II. Violine: Franz Schmahl, *Friedrich Voigt, *Willi Kirchhoff, *Richard Melcher, Edmund Gräßler, Gerhard Viering, *Max Aigmüller. Bratsche: *Albin Wiegand, Bertram Starke, *Fritz Knackmuß, *Hermann Lohse. Cello: Konzertm. Willy Kade, Hannes Schellenberger, Hans Wilhayn, Karl Günther. Baß: Ernst Seifert, *Oskar Matthes, *Richard Godenhart. Hans Richter. Flöte: *John Kramer, Kammervirt., Toni Breuer, Paul Rother. Oboe: *Johannes Jäger, Wolfgang Grunicke, *Wilhelm Berg. Klarinette: *Karl Horlbeck, *Willi Maul, *Gustav Klapperstück. Fagott: *Kurt Rüger, Helmuth Spanier, *Heinrich Rodewald. Horn: *Willi Hennemann, *Wilhelm Gasser, Richard Marschner, *Franz Pietschker, *Johannes Börst. Trompete: *Fritz Tyllich, Gustav Illmann, *Hans Ullsperger. Posaune: *Willy Türnau, Hansludwig Schüning, Walter Brennecke. Tuba: *Franz Richter. Harfe: *Elisabeth Fischer, Kammervirt. Pauke: *Richard Freyhold. Schlagzeug: Albert Günther. Orchdien.: Arthur Breitmeyer.

Die mit * versehenen sind städt. Kammermusiker.

**Techn. Bühnenvorstände** (Anzahl 11), **techn. Mitglieder** (Anzahl 90): Arthur Runschke, techn. Büroassist. Franz Benz, Ferdinand Renneis, Richard Waschulewski, Thm. Stadttheater: Beleuchtung: Richard Brühl, I. Belm. Franz Bode, Belm. m. 4 Geh. Willy Sulfriau u. Friedrich Haak, Seitenm. Paul Schröder, Schnür- u. Seitenm. u. 19 Bühnenarb. Richard Leinau, Tapezm. Richard Meinecke u. Fritz Pape, Tapez. Hermann Kahle, Erich Schleif, Tischlerm. u. 6 Werkstatt-Tischl. Otto Müller, Schlosserm. u. 1 Geh. Hans Reith, Geräteverw. u. 1 Geh. Wilhelmtheater: Albert Graf, Belm. u. 2 Geh. Hermann Hübner, Seitenm. u. 7 Arb. Willy Müller, Tapez. Albert Stoppert, Geräteverw. Heinrich Michaelis, Führ. d. Transportkol. u. 2 Geh. Malabteilung: Egon Gallé, Vorst. Erhard Howe, Thm. 2 Thmal., 1 Farbenr., 1 Nähfr. u. 2 Hilfsarb. Schneiderei: Ernst Wiener, Obergewandm. Robert Isola, Obergewandm. m. 20 Geh. Erna Spieß, Obergewandm.

**Friseure:** Richard Hesselbarth, Cheffris. Walter Freitag I. Fris. u. 4 Geh.

**Neuheiten:** Sch.: U.: Im Namen der Kaiserin. E.: Rheinsberg. Ich bin kein Casanova. Im Schrebergarten der Liebe. Die Prüfung d. Meister Tillmann. Op.: E.: Gudrun. Dr. Johannes Faust. Optte.: U.: Der Sylvesterprinz. E.: Himmelblaue Träume.

**Zeitungen** (Besuche verbeten): Der Mitteldeutsche. General-Anzeiger. Magdeburgische Zeitung.

**Gaststätten:** Reichshalle, Kaiserhof, Pschorr, Eitel, Hackerbräu, Diamantbräu, Café Dom, Café Kant Palast-Café.

**Hotels:** Magdeburger Hof, Hotel Weise. Bergs Hotel, Continental, Central, Fürst Bismarck, Schwarzer Bock, Weißer Bär.

**Bemerkenswertes:** Wohnungen besorgt Wohnungsnachweise. Durchschnittspreis für 1 möbl. Zimmer 30 RM., für 2 möbl. Zimmer 50 RM., mit Küche oder Kochgelegenheit 55 RM., für unmöbl. Wohnungen von 2 Zimmern 50 RM., für unmöbl. Wohnungen von 3 Zimmern 60 RM. Volle Verpflegung 120 RM. Mittagstisch 1,— bis 1,50 RM. Lebensmittel- und Kohlenpreise normal.

**Reichstheaterkammer — Fachschaft Bühne:** Arbeitsausschuß: Kurt Giesemann, Obm. Romano Merk, Schriftw. Kurt Schmid-Reuß u. Albert Graf, Beis. Emmy Seithe u. Karen Fredersdorf, Vertrauensd. — 121 Mitglieder der Reichstheaterkammer.

Nichtengagiert, aber angeschlossen: Gertrud Adami, Walter Bésuch, Elisabeth Berdfeld, Felix Dolling, Hanna Grünanger, Anna-Lisa, Henrion, Hanna Holten, Gerda Mardaus, Käte Möller, Willy Niering, Leonhard Ritter.

Vertrauensmänner: Kurt Giesemann, Fritz Haak, Kurt Schmid-Reuß, Albert Schulze.

## Mainau, Freilichtbühne.

**(Näheres siehe Sommerspielzeit des Stadttheaters Konstanz.)**

# Mainz, I. Stadttheater. Gutenbergplatz 7.

(Fernspr. Intendanz über Stadthauszentrale 40111 [Sammelnummer]).

Geschäftsstunden von 9 bis 13½ und 18 bis 20 Uhr.

(161 500 Einwohner. Ortsklasse A der Reichsbesoldungsordnung. Das Theater wurde 1829—1833 erbaut und am 21. September 1833 eröffnet. Das Zuschauerhaus wurde im Jahre 1910 umgebaut und erweitert, sowie im Sommer und Herbst 1939 in gründlicher Umgestaltung modernisiert und auf einen Fassungsraum von 1244 Personen gebracht.
Stromart: Gleich- u. Wechselstrom. Betriebsspannung: 220 Volt.
Spielzeit: Ganzjährig mit 6 Wochen bezahltem Urlaub.)

Reichspropagandaamt: Gau Hessen-Nassau, Sitz Frankfurt a. M.
Landesleiter d. RThK.: Gau Hessen-Nassau, Sitz Frankfurt a. M.
Zuständiges Bezirks-Schiedsgericht: III Frankfurt a. M.
Besucherorganisationen: NS.-Gemeinschaft „KdF."; Wehrmacht; Hitlerjugend.

**Eigentümer und Rechtsträger:** Die Stadt Mainz.

**Betriebsführung:** Das Theater wird vom Eigentümer in eigener Regie betrieben.

Doppelvorstellungen und Abstecher finden statt.

Abstecherorte: Worms.

**Verwaltungsbehörde:** Oberbürgermeister Dr. Barth-Mainz. — Theaterdezernent: Dr. Joachim Hallier (Stadthaus).

**Intendant:** Hans Tessmer, Römerstr. 3 (Dienstz. Fernspr. üb. Stadthauszentrale 641), hat die ges. künstl. u. geschäftl. Leitung.

Sprechstunden nur im Theater nach vorheriger Anmeldung im Büro. Alle geschäftl. Zuschriften werden ohne persönliche Anschrift an die Intendanz erbeten.

**Verwaltungsabteilung** (allgemeine Verwaltung) (Anzahl 12): Vorstand: Franz Gönner, Verw.-Amtm., zugl. Sachbearbeiter des Theaterdezernates, Martinsstr. 19 (Dienstzimmer, Fernspr. üb. Sammelnummer, Nebenst. 644). Klara Elschner, Verw.-Sekr., Brand 9 (Nebenst. 1092).

**Betriebsabteilung** (künstl. Abteil. u. Betriebsbüro): Vorstand: Curt Schauer, Kaiserstr. 80 (Dienstzimmer, Fernspr. über Sammelnummer. Nebenst. 645, außerhalb der Dienststunden Fernspr. 32854).

Buchhaltung: Friedrich Tuch, Verw.-Sekr., Pariser Str. 29 (Dienstzimmer, Fernspr. Sammelnummer, Nebenst. 647).

**Kassen:** Hauptkasse (Dienstzimmer, Fernspr. üb. Stadthauszentrale 647). — Tageskassen (Dienstzimmer, Fernspr. üb. Stadthauszentrale 648): Adolf Schmidt, Verw.-Sekr., Erbacher Hofg. 5. *F* Marg. Voegeler, Weisenau, Kanalg. 11, u. Magdalene Autem, Gr. Emmeransstr. 35, Kass.

Kanzlei: Hermine Felder, Leichhof 28. Käthi Huck, Mz.-Weisenau, Kanalgasse 12. Heinrich Beuscher, Th. u. Kanzleidien., Gr. Bleiche 22.

Bibliothek: Walter Profft, Kammermus. i. R., Bibl., Martin-Luther-Str. 77.

Hausinspektor: Heinrich Petzel, Betr.-Oberasisst., Alte Universitätsstr. 11 (Dienstzimmer, Fernspr. über Stadthauszentrale 640).

**Theaterärzte:** Dr. med. Ernst Wörth, Adam-Karillon-Str. 14 (Fernspr. 31766). Dr. Karl Huber (Facharzt f. Halskrankh.), Flachsmarkt 9 (Fernspr. 43583).

**Bühnenvorstände** (Anzahl 9): Dr. Günther Rennert, Oberspiell. d. Op., Am Fort Zahlbach 6. Paul Wrede, Oberspiell. d. Optte., Drususwall 62. Matthias Thiemann, I. Dramat. u. I. Spiell. d. Sch., Rheinstr. 79. Heinz Hofer, Spiell. d. Sch. u. Dramat., An der Goldgrube 26. Herbert Albes, Spiell. d. Sch., Mz.-Weisenau, Burgstr. 19 (Fernspr. 41842). Horst Sommer, Hilfsspiell. u. Dramat.-Assist. d. Sch., Christofstr. 2 — Ausstattung: Ernst Preußer, Bühnenbildn., Hotel Karpfen (Fernspr. 42357). Kurt Berlin, Assist. d. Bühnenbildn., Wiesbaden, Lahnstr. 55 (Fernspr. 2641). — Tanz: Gerda Laschinski, Tanzm., Jakob-Dietrich-Straße 3.

**Musikvorstände** (Anzahl 7): Karl Maria Zwißler, Generalmusikdir. d. Stadt und Musikbeauftragter, Mz.-Kastell, Eleonorenstr. 24 (Fernspr. 40111, Nebenst. 638/849). Hans Blümer, Hotel Karpfen (Fernspr. 42257), u. Theo Mölich, Martinstr. 2, Kpllm. f. Op. u. Optte. Heinz Bert-

hold (a. G.), Kpllm. Curt Steuernagel, I. Solorep. u. Assist. d. Gen.-Mus.-Dir., Neutorstr. 8 (Fernspr. 43660). Helmut Patzelt, Augustinerstr. 55 (Fernspr. 41995). u. Heinz Moehn, Wiesbaden, Körnerstr. 5 (Fernspr. 32988), Solorep.

**Technische Betriebsleitung:** Roman Wanner, Städt. Maschineriedir., Rheinstr. 48 (Dienstz. 642).

## Darstellende Mitglieder.

**Schauspiel:** Herren (Anzahl 13): Herbert Albes (s. Spiell.). Heinrich Cornway, Fuststr. 6. Franz Gesien, Am Gautor 3. Heinz Grauthoff, Emmerich-Josef-Str. 2 (Fernspr. 31468). Heinz Hofer (s. Spiell.). Heinrich Hub, Wallaustr. 53 (Fernspr. 31745). Hans Albert Martens, Goethestr. 41. Werner Peter, Rheinallee 1 9/10. Horst Sommer (s. Spiell.). Paul Schneider-Hoffmann (s. Spielw.). August Springer, Fusistr. 4. Carl Steinmeyer, Peter-Gemeinder-Str. 3. Paul Wrede (s. Oberspiell.).

Damen (Anzahl 5): Anna Blask, Fichteplatz 5. Ellen Häcker-Walther, Gabelsbergerstr. 11 (Fernspr. 34374). Anni Peters, Fischtorplatz 13. Sieglinde Reichardt, Vordere Präsenzg. 12 (Fernspr. 43710). Mathilde Schmitz, Hotel Karpfen (Fernspr. 42257).

**Aushilfsw. beschäftigt** (Anzahl 1): Hermann Häcker, Gabelsbergerstraße 11 (Fernspr. 34374).

**Oper und Operette:** Herren (Anzahl 11): Siegfried van Geldern ⚔, i. Th. z. erfr. Heinrich Hub, Wallaustr. 53 (Fernspr. 31745). Gerhard Konzack, Uferstr. 55 (Fernspr. 43709). Erwin Kraatz, Am Frankenhag 5 (Fernspr. 42386). Franz Larkens, Frauenlobstr. 11 (Fernspr. 33617). Ulrich Lorenz, Wallstr. 24 (Fernspr. 34807). Heinz Lübbert, Gr. Bleiche 54 1/10. Artur Seidler, Am Frankenhag 2 (Fernspr. 42920). Benno Stappenbeck, Lotharstr. 20. Toni Weiler, Gymnasiumstr. 8. Hugo Zinkler, Nackstr. 40 (Fernspr. 32067).

Damen (Anzahl 7): Helene Buschmann, Christofstr. 2. Friederike Gehr, Fuststr. 11 (Fernspr. 43828). Trudhilt Karen, Nackstr. 37 (Fernsprech. 31807). Else Link, Gonsenheimer Str. 20 (Fernspr. 33733). Anni Peters (s. Sch.). Elga Platter-Hartwig, Fischtorpl. 13. Martha Sterkel, An der Goldgrube 26.

**Spielwarte und Einhelferinnen** (Anzahl 4): Karl Henkel, Spielw. d. Op. u. Optte., Heinrich-von-Gagern-Str. 22. Paul Schneider-Hoffmann, Spielw. d. Sch., Mz.-Kostheim, Grazer Str. 4. Hilfsspielw.: Conrad Weber, Heidelbergerfaßgasse 13. Ottilie Brocke, Einh. d. Sch., Wallaustr. 22. Martha Strohm, Einh. d. Op. u. Optte., Adam-Karillon-Str. 52.

**Tanz** (1 Herr, 8 Damen): Gerda Laschinski, I. Solotänz. (s. Tanzm.). Heinz Köckeritz, Solotänz., Neutorstr. 6 5/10. Herta Grauthoff-Becker, Emmerich-Josef-Str. 2 (Fernspr. 31468), Christa Heidemann, Rheinstr. 67, Maggie Hoffmann, Karthäuserstr. 7, Elsbeth Lautenschläger, Gutenbergplatz 9-11, Marga Mahr, Mainstr. 32 (Fernspr. 31317), Anneliese Mücke, Lotharstr. 19, Margot Siefer, Barbarossaring 15, Tänz.

**Chormitglieder:** Herren (Anzahl 15): I. Tenor: Hans Bürger, Wiesden, Adlerstr. 89. Conrad Weber, Heidelberger Faßgasse 13. Johann Eckert, Mz.-Kastel, Nikolausstr. 2. Arnold Peukes, Josefstr. 26. II. Tenor: Herm. Endner, Hindenburgstr. 1. Erich Kolb, Reiche Klarastr. 2. Heinrich Starck ⚔, Markt 17. Otto Walter, Mz.-Kastel, Bölkestr. 134. I. Baß: Erich Garrelmann, Jakob-Dietrich-Str. 24. Karl Ruschmann, Schillerstr. 26. Hans Jost, Bahnhofsplatz 4. II. Baß: Heinz Busch, Wiesbaden, Hellmundstr. 11. Christian Schmitt, Friedrich-Schneider-Str 4. Willi Lörsch, Mz.-Kastel, Admiral-Scheer-Str. 8. Hans Wolf, Mombacher Str. 39.

Damen (Anzahl 13): I. Sopran: *F* Anna Braun-Lauer, Brand 9. Hildegard Zimmermann, Holzstr. 2. Else Milberg, Rheinallee 69. *F* Gertrud Jost-Zschesch, Hindenburgstr. 38. Helene Kraß, Schillerplatz 2. II. Sopran: *F* Erna Siegmann, Leibnizstr. 41. Nora Werth, Nikolaus-Becker-Str. 2. *F* Johanna Raders-Darapsky, Adam-Karillon-Str. 52. I. Alt: Lilli Braunstein, Lauterenstr. 19. *F* Luise Wolf, Mombacher Str. 39. Gerda Winter, Gutenbergpl. 9/11. II. Alt: Anny Fritsch, Emmerich-Josef-Str. 2 1/10. Josefa Roßmann, Wiesbaden, Rheingauer Str. 27.

**Orchester** (53 Mitglieder): Robert Peinemann. I. Konzertm. Fritz Müller, II. Konzertm. R. Anton, stellv. Konzertm. I. Violine R. Kretschmar, Jos. Zuckmayer, H. Kornely, J. Schaberg, Gg. Mayer. II. Violine: K. Dubitzky, R. Engst, B. Asmus, B. Göckel, A. Hempfling, K. Klaus. Viola: A. Philipp, W. Engst, J. B. Oehl, G. Marx. Cello: W. Wunderlich, A. Kästner, P. Meyer, E. Fichte. Baß: P. Schilling, N. Lutz, W. Mathe. Flöte: W. Zachert, Th. Fritsch, E. Reeg. Oboe: O. Hausmann, A. Hollenstein, Fr. Hoß. Klarinette: M. Bohr, H. Wenk, E. Becker. Fagott: A. Schwab, H. Heine, Willi Anton. Horn: M. Brechtel, O. Leisegang, P. Scholz, J. Ochs, H. Engst. Trompete: P. Gaede, A. Will, J. Hoffmann. Posaune: H. Grund, K. Seifert, E. Groh. Tuba: O. Hensel. Pauke: P. Franke. Schlagzeug: K. Leuther, J. Demacker. Harfe: R. Johannes. Orchwart: E. Marchand.

**Techn. Bühnenvorstände** (Anzahl 4). **techn. Mitglieder** (Anzahl 85): Roman Wanner, techn. Oberl. Ferdinand Ziegelmayer, Belinspekt. Willi Balz u. Margarete Moerle, Gewandm. Hans Krocker, Thm. Nikolaus Reibel u. Bernhard Wucherer. Seitenm. Anton Breivogel, Schnürm. Willi Damm, Versenkm. Franz Stubenazi, Magazinverw. Fritz Baumann, Möbelverw. Franz Haßfurther, Geräteverw Ludwig Stoppelbein, Schreinerm. m. 2 Geh. Willi Horn, Heizer. Georg Sorg u. Jean Ebert, Thmal. m. 1 Geh. Willi Buchheimer u. Johann Zimmermann, Oberbel. m. 3 Geh. u. 16 Bühnenarb. 6. Schneid. 6 Schneiderinn. 13 Kartenabn. 16 Garderobenfr. 8 Kehrfr.

**Zeitungen** (Besuche verbeten): Mainzer Anzeiger. Mainzer Journal.

**Gaststätten:** Stadthalle, Stadt Mainz, Telehaus, Siechen, Mainzer Aktienbierhalle, Münchner Löwenbräu, Bürgerhof, Bodega, Hotel Karpfen, Café Münstertor, Wiener Café (Kaiserhof), Café Königshof.

**Hotels:** Hotel Karpfen v. 2.75 RM. an, Hotel Hof von Holland v. 3,50 RM. an, Central-Hotel v. 3 RM. an. Hotel Rheingauerhof v. 3 RM. an, Bahnhof-Hotel von 2,50 RM. an, Hotel Sonnenhof v. 2,50 RM. an.

**Bemerkenswertes:** Wohnungen: Durchschnittspreis für 1 möbl. Zimmer 35 RM. und für 2 möbl. Zimmer 50 RM. und mehr, mit Küche oder Kochgelegenheit 60 RM. und mehr, für unmöbl. Wohnungen von 2 Zimmern 40 RM. und mehr, für unmöbl. Wohnungen von 3 Zimmern 60 RM. und mehr. Volle Verpflegung 70—150 RM. Mittagstisch 0,50 1.50 RM. Lebensmittel- und Kohlenpreise normal.

**Reichstheaterkammer — Fachschaft Bühne:** Arbeitsausschuß: Erwin Kraatz, Obm. Erich Garrelmann, Obm.-Stellv. u. Kassenw. Hans Jost, Schriftw. Anni Peters, u. Ellen Häcker-Walter, Vertrauensd. — 84 Mitglieder der Reichstheaterkammer.

Nichtengagiert, aber angeschlossen: Kläre Albes-Muras, Anny Delp, Hans Groß, Anny Küpper, Hedi Kuhn, Elisabeth Müller, Friedel Plenk, Ena Ritter, Carl Schmitt, Therese Weidmann.

Vertrauensmänner: Erwin Kraatz, Anton Breivogel, Hugo Grund, Hans Jost, Ferdinand Ziegelmeyer.

# Mannheim, I. National-Theater.

Verwaltung: B 2. 9a.

(B 3, Fernspr. Sammelnummer 34051 [Rathaus], Verwaltung Klinke 328, Kasse 666.)
Geschäftsstunden von 8 bis 21 Uhr mit Unterbrechung von 14 bis 15.30 Uhr.

**(Mit dem Neuen Theater u. Ufa-Palast im Pfalzbau in Ludwigshafen a. Rh.)**

(278 000 Einwohner. Das Theater wurde 1775 erbaut, am 7. Oktober 1779 eröffnet und faßt 1260 Personen. Stromart: Dreh- und Gleichstrom. Betriebsspannung: 120 und 65 Volt. Spielzeit: Ganzjährig mit 6 Wochen bezahltem Urlaub.)

Reichspropagandaamt: Gau Baden, Sitz Karlsruhe.
Landesleiter d. RThK.: Gau Baden, Sitz Karlsruhe.
Zuständiges Bezirks-Schiedsgericht: III Frankfurt a. M.
Besucherorganisationen: DAF. — NS.-Gemeinschaft „Kraft durch Freude", Ortsgr. Mannheim und Ludwigshafen.

**Eigentümer und Rechtsträger:** Stadt Mannheim.

**Betriebsführung:** Das Theater wird vom Eigentümer in eigener Regie betrieben.

Doppelvorstellungen und Abstecher finden statt.

Abstecherorte: Ludwigshafen a. Rh., Neustadt an der Weinstraße, Schwetzingen.

**Aufsichtsbehörden:** Reichsministerium für Volksaufklärung und Propaganda. Reichstheaterkammer. Ba-

disches Ministerium des Kultus und Unterrichts in Karlsruhe.

**Theaterbeirat der Stadt Mannheim:** Oberbürgerm. Renninger Vors. Oberverw.-Rat Dr. Bartsch, städt. Dezernent. Beiräte: Fischer, Heck, Noack, Quirin, Schnerr, v. Waldstein.

**Intendanz:** Intend. Friedrich Brandenburg, Rheinvillenstr. 22 (Fernspr. Theater).

**Bühnenvorstände** (Anzahl 10): Spielleiter: Oper u. Operette: Erich Kronen, I. Spiell. d. Op., Speyerer Str. 115. Wilhelm Trieloff, Im Lohr 52 (Fernspr. 41703). Hans Becker, Holbeinstr. 24. — Schauspiel: Helmuth Ebbs, I. Spiell., Weberstr. 9 (Fernspr. Th.). Hans Becker (s. a. Op.). Rudolf Hammacher, Niederfeldstr. 45. Dr. Hans Arnold, Dramat., Hebelstr. 1 (Fernspr. Th.). Toni Steinberger, Leiter d. Ausstattungswes., Eschkopfstr. 5 (Fernspr. 20930). Ernst Bekker, II. Bühnenbildn., M. 4. 5. Wera Donalies, Tanzm., Prinz-Wilhelm-Str. 19 (Fernspr. 41828).

**Musikvorstände** (Anzahl 7): Kapellmeister: Karl Elmendorff, Gen.-Musdir., Staatskpllm. d. Staatsop. Berlin, Hildastr. 2 (Fernspr. (Th.). Dr. Ernst Cremer, I. Kpllm., Haardtstr. 18 (Fernspr. Th.). Karl Klauß ✕ (zugl. Chordir.), Schlageterstr. 65. Eugen Hesse (zugl. Repet.), Tullastr. 10. Sigurd Klenter (zugl. Repet.), Schwetzinger Str. 12. Hans Fuß, D 2 4/5, u. Adalbert Skocic, G. 6 12, Repet.

**Verwaltung** (Anzahl 13): Karl Herrmann, Verw.-Dir., Amtsrat, Feudenheim, Liebfrauenstr. 22 (Fernspr. Th.). Fritz Kräger, Oberverw.-Inspekt., Grünewaldstr. 3 (Fernspr. Th.). Hans Harbarth, Wilhelm Herkert, Stadtsekr. Marie Löffler, Hilde Raab, Verw.-Assist. — Kasse: Josef Breitenbacher, Eugen Hügel, Jakob Seiter, Rechn.-Insp. Jakob Englert, Oberstadtsekr. Gottfried Lutz, Sekr. Karl Stark, Angest. Hellmut Lucas, Verw.-Geh. — Musikalien- u. Instrumentenverwalter: Fritz Lämmerhirt, L. 8. 3. — Hauspersonal (Anzahl 13): 1 Hausm., 1 Diener, 2 Pförtner, 1 Hausdiener, 8 Putzfrauen.

**Ehrenmitglieder:** Wilhelm Fenten, Kammers. Hans Godeck. Georg Köhler. Kari Mang. Carl Müller, Konzertm. Julie Sanden. Hugo Voisin.

## Darstellende Mitglieder.

**Schauspiel:** Herren (Anzahl 18): Willy Baetcke (s. Spielw.). Hans Becker u. Helmuth Ebbs (s. Spiell.). Heinz Evelt, Mhm.-Freudenheim, Talstr. 100 (Fernspr. 53477). Rudolf Hammacher (s. Spiell.). Karl Hartmann, Ludwigshafen, Herxheimer Str. 32 (Fernspr. 67384). Friedrich Hölzlin (s. a. Ltg. d. Städt. Hochschule f. Musik u. Theater i. Mannheim), Richard-Wagner-Str. 81 (Fernspr. 43658). Walter Kiesler, Mainstraße 33 (Fernsprech. 50420). Robert Kleinert, Pfalzpl. 1 (Fernspr. 27610). Klaus W. Krause, Möhlstr. 24 (Fernspr. 42628). Ernst Langheinz, Heckerstr. 7 (Fernspr. 42827). Gerd Martienzen, D 2, 4-5. Karl Marx, Richard-Wagner-Str. 84 (Fernspr. 44722). Josef Offenbach, Karl-Traub-Str. 12 (Fernspr. 41918). Karl Pschigode, Elisabethstr. 9 (Fernsprech. 40307). Josef Renkert, Weidenstr. 16. Benno Sterzenbach, D 2, 4-5. Georg Zimmermann (s. Spielw.).

Damen (Anzahl 8): Lene Blankenfeld, Friedrich-Karl-Str. 7. Annemarie Collin, Ruhrstr. 9. Elisabeth Funcke, Langemarkstr. 7. Hansi Kessler, Weidenstr. 20. Dore Kitty Lüdenbach, D 2, 4-5. Lola Mebius, Rennerhofstr. 25. Ria Rose-Reitz, Heinrich-Hoff-Str. 13 (Fernspr. 43780). Hansi Thoms, Mhm.-Freudenheim, Talstr. 100 (Fernspr. 53477).

**Oper:** Herren (Anzahl 12): Max Baltruschat, Schlageterstr. 67. Fritz Bartling, Waldparkstr. 32. Erich Hallstroem, B 7, 19 (Fernspr. 25035). Heinrich Hölzlin, Viktoriastr. 7 (Fernspr. 43512). Christian Könker, Schlageterstr. 65. Theo Lienhard, Höferstr. 9 (Fernspr. 44566). Lutz-Walter Miller, Böcklinstr. 24 (Fernspr. 44688). Peter Schäfer, S. 6, 22. Hans Scherer, Heinrich-Lanz-Str. 37-39 (Fernspr. 44007). Hans

Schweska, Waldparkdamm 2 (Fernspr. 28018). Hans Tolksdorf, Waldparkstr. 29 (Fernspr. 24373). Wilhelm Trieloff (s. Spiell.).

Damen (Anzahl 8): Ly Betzou, Prinz-Wilhelm-Str. 19 (Fernspr. 42593). Käthe Dietrich, Stephanienufer 2 (Fernspr. 22201). Gussa Heiken, Collinistr. 36 (Fernspr. 40642). Nora Landerich, L. 2, 5. Hildegard Rößler, O 7, 24 (Fernspr. 21421). Erika Schmidt, Elisabethstr. 4 (Fernspr. 40391). Irene Ziegler, Otto-Beck-Str. 47 (Fernspr. 42643). Glanka Zwingenberg, Rosengartenstr. 14 (Fernspr. 44993).

**Spielwarte und Einhelfer** (Anzahl 8): Anton Schrammel, Stamitzstr. 3, Willy Baetcke, L. 4. 4. Georg Zimmermann, Moltkestr. 5, Ernst Maschek, Spielw., Kepplerstr. 33. Luise Dehnen, B. 4, 8, Sofie Römer-Hahn, C. 3, 19. Einh. d. Sch. Max Meinert, Einh. d. Op., Landsknechtstr. 10. Kurt Stein, Einh. d. Op., Optte. u. d. Sch., K. 4, 12.

**Tanz** (2 Herren, 9 Damen): Wera Donalies, I. Solotänz. (s. Tanzm.). Günter Roeder, Ferdinand Eberhart,Solotänz. Gbriele Loibl u. Marga Eilenstein, Solotänz. Hertha Bolle, Lola Fischer, Hilde Gaus, Käthe Pfeiffer, Anneliese Waelde, Magda Wittmann, Tänz. 6 Elev.

**Chormitglieder:** Herren (Anzahl 24): Ad. Albrecht, Franz Bartenstein, Mich. Chrutschoff, Ad. Effelberger, Willi Fischer. Otto Gollan, Fritz Haag, Hans Harm, Heinz Hofacker, Hans Karasek. Just Klärner, Hans Köppen, Karl Meyer. Otto Motschmann, Julius Nagel, Paul Nüsser, Heinz Overmann, Heinrich Schlenke, Gerhard Singer, Aloys Sprünker, Hans Strubel, Roland Wächtler. Robert Walden, 1 Stelle unbesetzt. — Hilfschor: 20 Herren.

Damen (Anzahl 22): Änne Brenndahl, Lydia Fahrenholtz, Edith Gemünder, Ina Hardt, Käthe Herrmann, Hilde Juschy, Elisabeth König, Otti Kova, Johanna Lagemann, Luise Letz, Melitta Merkel, Maria Müller-Mühlbach. Paula Rehaag, Ruth Schreiber, Elfriede Schubert, Alma Seubert, Dora Seubert, *F* Joh. Strutz, Käthe Trondle, Ellen Utpott, Lina Vogel, Gertrud Walker.

**Orchester** (73 Mitgl.): Max Kergl, I. Konzertm. Karl Korn, II. Konzertm. Hermann Albrecht, Felix Anger, Paul Arndt, Alfred Bachmann, Hermann Bechter, Dr. Ludwig Behr, Jos. Burki, Gustav Dauer, Albert Ellinger, Emil Facius, Adolf Fischer, Arno Fischer, Max Flechsig, Julius Frank, Walter Freese, Rudolf Fritsch, Max Fühler, Herm. Gleißner, Alfred Gütter, Kurt Haberkorn, Jakob Hanf, Carl Heimig, Ernst Hoenisch, Fritz Hoffmann, Max Hohberg, Paul Köhn, Otto Kramer, Adolf Krause, Gustav Krenz, Heinrich Krug, Willy Kußmaul, Fritz Lämmerhirt, Oskar Landeck, Otto Lenzer, Walter Lincke, Emil Löscher, Jean Ludwig, Theod. Mardorf, Willi Materne, Ad. Merz, Hugo Müller, Karl Müller II, Kurt Müller, Hugo Neblung, Joh. Neumann, Wilh. Ressel, Karl Rinderspacher, Alb. Rosenberg, Aug. Sander, Dr. Herbert Schäfer, Alb. Schaper, Lothar Scherer, Hugo Schirra, Karl Schneider Franz Schönau, Josef Schott, Walter Schulze, Joh. Stegmann, Konzertm.; Adalbert Steinkamp, Walter Steinkamp, Paul Stephan, Hans Stephanus, Fritz Strutz, Karl Thomann. Konzertm.; Karl Thomas, Fritz Velte, Heinrich Wallenstein, Erich Zöller, Adolf Zorn, 2 Stellen z. Zt. unbesetzt, 2 Diener.

**Techn. Bühnenvorstände u. techn. Mitglieder** (Anzahl 107): Otto Junker, techn. Dir., Karl-Benz-Str. 124 (Fernspr. Th.). Karlheinz Zaabe, techn. Ass. u. Bel. Thm.: Karl Dörr, Heinz Ludwig, Fritz Thomas. Oberbel.: Stefan Beuter, Peter Schneider. Julius Götz, Magazinm. 8 Vorarb., 40 Bühnenarb., 9 Bel., 1 Maschm., 2 Heizer, 1 Schreinerm., 2 Schreiner, 1 Geräteverw., 2 Geh., 1 Waffenm.

**Malersaal:** Ernst Bekker, L. Mal. u. Vorst. i. Malsaal (s. Bühnenbildn.). Karl Petry, Ralph Rainer Lincke, Mal. m. 2 Geh.

**Gewandmeisterei-Personal:** Karl Moll, Obergewandm. Georg Pfeiffer, Gewandm. Kostümverw. Anne Klemm erst. m. 1 Vorarb. u. 10 Geh., letzt. m. 11 Geh.

**Friseure:** Alfred Hildebrandt, Oberfris. m. 2 Geh. Hel. Luithle, Damenfriseuse.

**Hotels:** Palast-Hotel. Mannheimer Hof. Park-Hotel. National. Bahnhof-Hotel. Union.

**Zeitungen** (Besuche verboten): Hakenkreuzbanner. Neue Mannheimer Zeitung. Ludwigshafen: Generalanzeiger. N.A.Z. NSZ. Rheinfront.

**Reichstheaterkammer — Fachschaft Bühne:** Arbeitsausschuß: Wilhelm Trieloff, Obm.. Karl Marx, Obm.-Stellv. Josef Offenbach, Schriftw.. Lene Blankenfeld, Kassenw. Käte Pfeiffer, Karl Klauß, Otto Gollan u. Anton Schrammel, Beis. Anne Klemm, u. Johanna Strutz, Vertrauensd. — 131 Mitglieder der Reichstheaterkammer.

Nichtengagiert, aber angeschlossen: Heinrich Bornhofen, Dr. C. Jos. Burkart, Gretel Fesen, Aennie Häns, Marianne Keiler-Heimig, Konrad Klemm, Ernst Köffler, Erica Müller, Wilhelm Petsch, Lieselotte Rietzschel, Ed., Franz, Karl u. Wilhelmine Schlafhäuser, Paula Stauffert, Elisabeth Stieler.

Vertrauensmänner: Intend. Brandenburg, W. Trieloff, Hans Werner, Friedr. Hölzlin, Bernhard Lippert, Karl Heimig.

# Marburg (Lahn), Marburger Festspiele (Sommerspielzeit).

(Fernspr. 2037, 2868, 3201.)

(25 000 Einwohner. Ortsklasse A der Reichsbesoldungsordnung. Das Theater wurde 1928 erbaut, im Mai 1928 eröffnet und faßt 2000 Personen. Stromart: Gleichstrom. Spielzeit: 19. Juni 1939 bis 6. August 1939.)

Reichspropagandaamt: Gau Kurhessen, Sitz Kassel.
Landesleiter d. RThK.: Gau Kurhessen, Sitz Kassel.
Zuständiges Bezirks-Schiedsgericht: III Frankfurt a. M.
Besucherorganisation: NS.-Gemeinschaft „KdF.".

**Eigentümer und Rechtsträger:** Stadtgemeinde Marburg a. d. Lahn.

**Betriebsführung:** Das Theater wird vom Eigentümer in gemeinnütziger Form betrieben.

**Zuschüsse:** Der Eigentümer übernimmt den Fehlbetrag, außerdem wird das Unternehmen durch den Reichsbund der deutschen Freilicht- und Volksschauspiele e. V., Berlin, unterstützt.

**Gesamtleitung:** Dr. Fritz Budde, Lektor f. Vortragskunst u. Theaterkunde an der Universität Marburg, Wilhelmstr. 15 (Fernspr. 2037).

Doppelvorstellungen fanden statt.

**Bühnenvorstände** (Anzahl 5): Dr. Fritz Budde, Oberspiell. Walter M. Holetzko, Hilfsspiell. Gustav Schott, Dramat. Franz Mertz, Bühnenbildn. Günter Heß, Tanzm.

**Musikvorstand** (Anzahl 1): Günther Rhau, Musdir.

**Verwaltung, Kasse usw.** (Anzahl 4): Hans Gerhard Bartels, Verw.-Vorst. Karl Strack, Kanzleivorst. Bruni Löbel, Sekr. Elly Pfannenschmidt, Kass. Ernst Friebertshäuser, Thdien.

**Rechtsbeistand:** Städt. Rechtsberater.

### Darstellende Mitglieder.

Herren (Anzahl 20): Erwin Aderhold. Karl Bockx. Hans Cossy Robert Forsch. Gert Fröbe. Adalbert Gausche. Wolfgang Golisch. Martin Held. Wilfried Herz. Walter M. Holetzko. Josef Litsch. Josef Meermann. Hellmuth Peine. Karl Mich. Rödenmeyer. Hans Albert Schewe. Kurt Schmidt-Schindler. Gustav Schott. Herbert Steinmetz. Ernst L. Worret. Bruno Ziener.

Damen (Anzahl 7): Gretl Binter. Brigitte Blell. *F* Vera Complojer. Lilo Dietrich. *F* Ruth Ines Eckermann. *F* Tony van Eyck. *F* Marta Zifferer.

**Spielwart und Einhelferin** (Anzahl 2): Ernst Ludwig Worret, Spielw. *F* Elly Schröder, Einh.

**Tanzgruppe** (5 Herren, 6 Damen): Günter Heß (s. Tanzm.). Werner Beer, Eugen Marchand, Werner Mielenz, Harald Nissen, Tänz. Anneliese Kressel, Lisa Kretschmar, Leila v. Malchus, Maja v. Rabenau, Ursula Retzmann, Hilde Steffen, Tänz.

**Techn. Bühnenvorstände und techn. Mitglieder** (Anzahl 32): Franz Mertz, techn. Leiter. Artur Nieder, Thm. m. 12 Geh. Ernst Schütte, Belinspekt. m. 8 Geh. Friedrich Trautvetter, Gewandm. m. 6 Geh.

**Friseure:** Georg Fuhrmann, Thfris. m. 1 Geh.

# Marienbad (Sudetenland), Stadttheater (Sommerspielzeit).

Theaterplatz. (Fernspr. 2036.)

**Eigentümer:** Stadt Marienbad.

**(Näheres siehe Aussig I.)**

# Meersburg, Freilichtbühne.

**(Sommerspielzeit des Stadttheaters Konstanz.)**

# Meiningen, I. Landestheater. Bernhardstraße 7.

(Fernspr. Intendanz 2081; Kasse 2061.)

(20 000 Einwohner. Ortsklasse B der Reichsbesoldungsordnung. Das alte Meininger Hoftheater wurde am 17. Dezember 1831 mit der Oper „Fra Diavolo" eröffnet. Das neue Theater wurde am 17. Dezember 1909 eröffnet und faßt 885 Personen. Stromart: Gleichstrom. Betriebsspannung: 220 Volt. Spielzeit: 19. Septmeber 1939 bis 18. Mai 1940 mit 3 Wochen bezahltem Urlaub.)

Reichspropagandaamt: Gau Thüringen, Sitz Weimar.
Landesleiter d. RThK.: Gau Thüringen, Sitz Weimar.
Zuständiges Bezirks-Schiedsgericht: III Frankfurt a. M.
Besucherorganisation: NS.-Gemeinschaft „KdF.".

**Eigentümer und Rechtsträger:** Land Thüringen.

**Betriebsführung:** Das Theater wird vom Eigentümer in gemeinnütziger Form betrieben.

**Zuschüsse:** Das Land Thüringen zahlt einen festen Zuschuß.

**Intendanz:** Dr. Rolf Prasch, Intend. d. Landesth. u. d. Landeskapelle, Adelheidstr. 1, führt die ges. Oberleitung.

**Stellvertreter des Intendanten u. Verw.-Vorst.:** Carl Spieß, Intendanzrat, Verw.-Dir. des Dtsch. Nationalth. Weimar.

Abstecher finden statt nach Hildburghausen, Sonneberg, Suhl, Zella-Mehlis u. Bad Salzungen.

**Bühnenvorstände** (Anzahl 9): Georg Lang, Oberspiell., Marienstr. 5. Herbert Körbs, I. Spiell., Helenenstr. 50. Demetrius Galbierz, Landsberger Str. 12 a, Nils Helmut Sandberg, Wörthstr. 4, Carl Maria Zeppenfeld, Mauerg. 13, Spiell. d. Sch. Hugo Roßberg, Spiell. d. Optte., Saarbrückener Str. 5. Dr. Ulrich Mannes ⚔, Dramat., Werbeleit. u. Spiell., Zillerstr. 3. Wolfram Lindner, Dramat.-Assist. Friedhelm Strenger, Bühnenbildn., Ernestinerstr. 31.

**Musikvorstände** (Anzahl 2): Karl Maria Artz, I. Kpllm. der Landeskapelle, Landsberger Str. 31. Rudolf Bub, Bühnenmusik., Bodenweg 7.

**Verwaltung, Kasse usw.** (Anzahl 11): Kasse u. Hausverwaltung: Fridel Goetzmann, Rend. u. stellv. Verw.-Vorst., Straße der SA. 10. Arno Hoßfeld, Kass., Steinweg 21. Hans Jochen Gräfe, Buchh., Elsa-Brandström-Str. 2. Hilma Schmidt, Tageskass., in der Helba 32. Helene Dubhorn, Verw.-Angest., Wernshausen. Mathilde Fischer, Bürogeh., Derfflingerstr. 2. Friedrich Salzmann, Oberhausm. Martin Erck, Bote, Wettiner Str. 10. Karl Marquardt, Pförtn., Georgstr. 3. — Kanzlei: Kurt Vieweg, Kanzleisekr. u. Bibl., Marienstr. 2. Otto Nietzschmann, Mus.-Bibl.

**Theaterärzte:** Dr. med. Oesterlen, Bismarckstr. 5. Dr. med. Albert Simon, Ernestinerstr. 16.

**Ehrenmitglieder** (Anzahl 3): *F* Amanda Lindner. *F* Auguste Prasch-Grevenberg. Rudolf Fuchs.

## Darstellende Mitglieder.

Herren (Anzahl 20): Helmut Brasch, Landsberger Str. 7. Demetrius Galbierz (s. Spiell.). Günther Hansen ⚔. Herbert Körbs u. Georg Lang (s. Spiell.). Carl Lerch, Staatssch., Bismarckstr. 37. Wolfram Lindner, Marienstr. 2. Dr. Ulrich Mannes ⚔ (s. Dramat.). Ferdinand Pahnecke, Bernhardstr. 8. Peter Paul, Adelheidstr. 12. Heinz Plate, Marienstraße 7-8. Hugo Roßberg u. Nils Helmut Sandberg (s. Spiell.). Hermann Scholz ⚔. Kurt Vieweg (s. Kanzl.). Anton Wahlen b. Fritz Weigand (s. Spielw.). Max Josef Zabern, Brückenweg 21. Carl Maria Zeppenfeld (s. Spiell.). Viktor von Zitzewitz, Markt 16.

Damen (Anzahl 9): Rose Becherer, Landsberger Str. 8. Hildegard Büren, Adelheidstr. 14. Ellen Hefft, Straße der SA. 10. Erna Molnar, Berliner Str. 51 a. Lene Lotte Quarch, Stötzer Str. 13. Ottilie Roll u.

Josefa Schäffel (s. Einh.). Edith Stabentheiner, Stötzer Str. 13. Liselotte Wrede, Zillerstr. 22.

**Spielwarte und Einhelferinnen** (Anzahl 4): Anton Wahlen, Anton-Ulrich-Str. 12, u. Fritz Weigand, Georgstr. 2, Spielw. u. Spiell.-Anwärt. Ottilie Roll, Brückenweg 4, u. Josefa Schäffel, Fischerg. 14-16, Einh.

**Orchester** (39 Mitgl. d. Landeskapelle): Musikal. Leiter: Karl Maria Artz, I. Kpllm. Hein Schiffer ⚔, I. Konzertm. Albin Anding, Helmut Auer, **Karl Becker, Karl Breitbarth, Martin Brockwitz, **Rudolf Bub, II. Konzertm. Eberhard Demnitz, Wilhelm Fahner, Willy Floßmann, Heinrich Gebhardt, Friedrich Gerke, Hans Glaßl, **Hugo Gölker, Josef Göller, Edgar Gubitz, Wolfgang Gutsche, **Willi Hellmich, **Richard Holzke, Georg Kast, **Leo Kirchner, Walter Koch, Erich Kordowski ⚔, **Julius Kux, **Willy Lachmann, Joseph Leiner, **Albert Lintzmeier, *Fritz Muth, Herbert Nagel, Franz Nauber, Otto Nietzschmann, Willy Pagenkopf, Johannes Schmidt, **Karl Streck, Karl Joh. Suhr, ** Otto Thorwarth ⚔, Ernst Truckenbrodt ⚔, Hermann Wiebel.— Hermann Stein. Orchdien.

Die mit einem * Bezeichneten sind thür. Kammervirtuosen, mit ** Bezeichneten thür. Kammermusiker.

**Techn. Bühnenvorstände und techn. Mitglieder** (Anzahl 33): Friedhelm Strenger, Bühnenbildn. (s. Vorst.), Karl Köhler, Maschm. Valentin Schmidt, Oberbühnenm. m. 12 Gehn. Hans Suhr, Belm. Arno Kost, Thmal. Ludwig Meyer, Hans Jochen Perrottet u. Otto Querfurth, Bel. Walter Floßmann u. Elisabeth Winkler, Gewandm. Arno Zapf ⚔ u. Willy Albrecht, Schneid. u. Ankleid. Lina Kirchner, Ilse Hermann, Schneid. u. Ankleid. Ernst Truckenbrodt, Möbelverw. u Dek. Robert Büttner u. August Köhler, Abräum. Rosa Schmidt, Geräteverw Adolf Köhler, Heizer.

**Friseure:** Karl Götting u. Johanna Kellner.

**Gäste:** Auguste Prasch-Grevenberg. Otto Graf.

**Neuheiten:** Der Maulkorb. Hochzeitsreise ohne Mann. Der Kaiser von Portugalien. Zwischen den Reichen (U.). Die Frauen von Shanghai. Die letzte Farm. Die weißen Indianer (U.). Wir zwei (U.). Im 6. Stock. Jenny und der Herr im Frack. Die weiße Maske.

**Zeitung** (Besuche verbeten): Thüringer Tageszeitung.

**Gaststätten:** Henneberger Haus. Deutsches Haus. Danz. Rheingold. Meininger Hof.

**Hotels:** Sächsischer Hof. Post. Fremdenheim Helene. Oberes Tor.

**Reichstheaterkammer — Fachschaft Bühne:** Arbeitsausschuß: Herbert Körbs, Obm. Georg Lang, Obm.-Stellv. Fritz Weigand, Schriftw. Erna Molnar, Kassenw. Walter Floßmann u. Carl Maria Zeppenfeld, Beis.

Nichtengagiert, aber angeschlossen: *F* Elisabeth Biedermann, *F* Sybille-Evelyne Flemming, Richard Hahn, Milena Avram.

Vertrauensmänner: Lang, Körbs, Thorwarth.

## Meißen, I. Stadttheater.

Theaterplatz 15.
(Fernspr. Verwaltung u. Kasse 2371.)
Geschäftsstunden von 7 bis 20.30 Uhr.

(48 000 Einwohner. Ortsklasse B der Reichsbesoldungsordnung. Das Theater faßt 510 Personen. Stromart: Gleichstrom. Betriebsspannung: 220 und 125 Volt. Spielzeit: 1. September 1939 bis 13. Mai 1940 mit 18 Tagen bezahltem Urlaub.)

Reichspropagandaamt: Gau Sachsen, Sitz Dresden.
Landesleiter d. RThK.: Gau Sachsen, Sitz Dresden.
Zuständiges Bezirks-Schiedsgericht: I Berlin.
Besucherorganisation: NS.-Gemeinschaft „KdF." mit etwa 12 000 Mitgl.

**Eigentümer:** Stadt Meißen.

**Rechtsträger:** Der Oberbürgerm d. Stadt Meißen.

**Betriebsführung:** Das Theater wird vom Eigentümer in gemeinnütziger Form betrieben.

**Zuschüsse:** Die Stadt Meißen und das Reich leisten Zuschüsse.

**Verwaltungsbehörde:** Stadt Meißen.

**Intendanz:** Intend. Paul Rainer, Questenberger Weg 1, führt die gesamte künstl. u. geschäftl. Oberleit.

Doppelvorstellungen und Abstecher finden statt.

Abstecherorte: Großenhain, Gröditz, Lommatzsch, Nossen, Oschatz, Riesa, Weinböhla.

**Bühnenvorstände** (Anzahl 6): Alfred Kert, Spiell. d. Sch., Hafenstr. 52. Heinz Strehlen, Spiell. d. Sch. u. d. Optte., Vorbrücker Str. 24 (Fernspr.

2722). Kurt Baumann, Dresd., Wettiner Str. 46. u. Walter Heinz Borken, Siebeneichener Str. 2 (Fernspr. 2668), Spiell. d. Optte. u. d. Sch. Kurt Friedrich, Bühnenbildn., Großenhainer Str. 33. Angela Kutzke, Tanzm., Bahnhofstr. 2.

**Musikvorstände** (Anzahl 3): Herbert Nerlich, städt. Musdir., Tonberg 6 (Fernspr. 3752). Wilhelm Finne, Kpllm., Siebeneichener Str. 8. Herbert Finne, Korrep., Siebeneichener Str. 8. Joachim Winbeck ⚔.

**Verwaltung, Kasse usw.** (Anzahl 4): Richard Peto, Verw.-Beamt., Hainstr. 1. Irene Kühn, Sekr., Nikolaisteg 7. Irene Duwe, Kass., Luise-Otto-Str. 5. Paul Jacob, Thdien., Tonberg 10.

**Theaterarzt:** Dr. Ebner, Fährmannstr. 17.

**Rechtsbeistand:** Stadtrechtsrat.

## Darstellende Mitglieder.

**Schauspiel:** Herren (Anzahl 9): Kurt Baumann u. Walter Heinz Borken (s. Spiell.). Helmut Fromme (s. Spielw.). Hans-Heinz Hepp. Siebeneichener Str. 2. Alfred Kert (s. Spiell.). Frido Müller, Bohnitzscher Str. 25. Herbert Richter, Siebeneichener Str. 2 (Fernspr. 2668). Erich Ruschmann, Lutherstr. 9. Heinz Strehlen (s. Spiell.).

Damen (Anzahl 4): *F* Ilse Feist (s. Einh.). *F* Odette Orsy, Brauhausstr. 1. *F* Thea Velden, Lorenzg. 4 (Fernspr. 2441). Hedi Zarth. Neumarkt 25.

**Aushilfsweise beschäftigt:** Herren (Anzahl 1): Walter Heine, Dresdener Str. 15.

Damen (Anzahl 2): Josefine Freisler. Johanna Heine.

**Oper und Operette:** Herren (Anzahl 6): Kurt Baumann, Walter Heinz Borken u. Hans-Heinz Hepp (s. Sch.). Heinz Strehlen (s. Spiell.). Edy Thomalla ⚔. Erich Zirk, Rote Gasse 16.

Damen (Anzahl 3): *F* Odette Orsy (s. Sch.). Ännchen Tiemann, Am Schottenberg 12. *F* Emmy Virchow, Leipziger Str. 41.

**Aushilfsweise beschäftigt:** Damen (Anzahl 1): *F* Hanne Gallert.

**Spielwarte und Einhelferinnen** (Anzahl 4): Helmut Fromme, Heinrichspl. 6 (Fernspr. 3012), u. Werner Schael, Neumarkt 35, Spielw. d. Sch. u. d. Op. Ilse Feist, Heinrichspl. 1, u. Else May, Lutherstr. 9, Einhd. Sch. u. d. Op.

**Tanz** (8 Damen): Angela Kutzke (s. Tanzm.). Anneliese Barth, Hahnemannspl. 1, Anneliese Bootz, Theaterpl. 6, Annelies Fleischmann, Burgwardstr. 6, Ruth Köhler, Siebeneichener Str. 2, Elsa Köppig, Immelmannstraße 25, Marianne Peter, Burgwardstr. 6, Tänz. Lotte Lau. Elev.

**Chormitglieder:** Herren (Anzahl 9): Tenor: Herbert Finne, Gustav Hobein, Arthur Köhler, Herbert Schön, Julius Vogler ⚔. Baß: Julius Goth, Hans-Günther Maßmann ⚔, Paul Rottenbach ⚔, Winfried Ziemann.

Damen (Anzahl 7): Sopran: Magdalena Darowny, Irmgard Grulke. *F* Silvia Springer, Elisabeth Voigt. Alt: *F* Johanna Gehrig, Klara Höpner, Gerda Mövis.

**Städt. Orchester** (29 Mitgl.): I. Violine: Fritz Werner, I. Konzertm. Werner Koch, II. Konzertm. Fritz Taubert, Reinhold Zirkel, Johannes Warneck. II. Violine: Hans Kühnlein, Paul Schlotte. Bratsche: Arnold Teepe, Franz Walotka. Cello: Erhard Hornauer, Hermann Thiel. Baß: Paul Hohenhausen, Bruno Mahler. Flöte: Otto Muschter, Johannes Hendel. Oboe: Willy Meißner. Klarinette: Josef Znidar, Georg Fick. Fagott: Kurt Neubert. Horn: Wilhelm Gropp, Albert Adam. Trompete: Paul Wirth, Albert Kogel. Posaune: Ernst Taubert. Pauken: Paul Jäkel. Schlagzeug: Walter Ebert. Harfe: *F* Barbara Schlie.

**Techn. Bühnenvorstände** (Anzahl 1). **techn. Mitglieder** (Anzahl 19): Karl Vogel, techn. Leiter u. Belinspekt. m. 8 Geh. Walter Pehnelt, Thmal. Kurt Möbius, Schnürm. Herbert Göpfert, Elektr. Dora Möbius, Obergewandm. Max Steglich, Gewandm. Otto Messerschmidt, Gerätevorw. Ernst Braunschmidt u. Ottomar Silbermann, Tischler.

**Friseure:** Bruno Hennig, Thfris. m. 1 Geh. Lilo Hoffmann, Fris.

**Neuheiten:** Saison in Salzburg. Das Mädchen aus der Fremde. Verliebte Leute. Die Insel. Brommy. Rheinsberg. Wind weht nach Nord. Der Mann, der zurückkam. Hochzeitsreise ohne Mann.

**Zeitungen** (Besuche verbeten): Der Freiheitskampf. Meißner Tageblatt.
**Gaststätten:** Café Mühlberg. Café Flotte. Hotel Hamburger Hof. Rathauskeller. Hotel Goldener Ring.
**Hotels:** Blauer Stern. Goldener Ring. Hotel zum goldenen Löwen. Gasthaus zum goldenen Schiff.
**Bemerkenswertes:** Wohnungen besorgt die Theaterkanzlei. Durchschnittspreis für 1 möbl. Zimmer 20 RM., für 2 möbl. Zimmer 30 RM. Volle Verpflegung 75—100 RM. Lebensmittel- und Kohlenpreise normal.
**Reichstheaterkammer — Fachschaft Bühne:** Arbeitsausschuß: Frido Müller. Obm. Alfred Kert. Obm.-Stellv. Herbert Richter. Schriftw. Erich Ruschmann, Kassenw. Julius Goth, Beis. Odette Orsy. Vertrauensd. — 46 Mitglieder der Reichstheaterkammer.
Vertrauensmänner: Kurt Friedrich, Julius Goth, Ernst Braunschmidt. Stellv.: Frido Müller, Gustav Hobein, Friedr. Büttner.

## Memel, I. Stadttheater.

Neuer Markt.
(Fernspr. Verwaltung 2266.)
Geschäftsstunden von 8 bis 13 und 15 bis 17 Uhr.

(50 000 Einwohner. Das Theater wurde 1858 erbaut und faßt 450 Personen. Spielzeit: 1. September 1939 bis 30. April 1940. Die Mitgl. erhalten vom 1. Mai bis 31. August 1940 halbes Gehalt.)

Reichspropagandaamt: Gau Ostpreußen, Sitz Königsberg.
Landesleiter d. RThK.: Gau Ostpreußen, Sitz Königsberg.
Zuständiges Bezirks-Schiedsgericht: I Berlin.
Besucherorganisation: NS.-Gemeinschaft „KdF." mit etwa 1000 Mitgl.

**Eigentümer und Rechtsträger:** Stadt Memel.
**Betriebsführung:** Das Theater wird vom Eigentümer in gemeinnütziger Form betrieben.
**Verwaltungsbehörde:** Oberbürgerm. der Stadt Memel.
**Intendanz:** Dr. Otto Liebscher, Hotel Baltischer Hof, führt die gesamte künstl. u. geschäftl. Leitung. Berliner Adr.: Bln.-Schöneberg, Münchener Str. 29 (Fernspr. 772491).
Doppelvorstellungen und Abstecher finden statt.
Abstecherorte: Heydekrug (7000), Prökuls (3000 Einw.).
**Bühnenvorstände** (Anzahl 5): Heinz Friedrich, Oberspiell. d. Sch., Roßgartenstr. 5. Otto-Ernst Tickardt, Spiell. d. Sch., Nord-Ring 6. Alfred Nicolai, Oberspiell. d. Optte., Grüne Str. 19. Helmut Nötzoldt, I. Bühnenbildn., Herm.-Göring-Str. 17. Rudolf Carstens, II. Bühnenbildn., Gr. Wasserstr. 11.
**Musikvorstand** (Anzahl 1): René Carl Friess, I. Kpllm., Herm.-Göring-Straße 15.
**Verwaltung, Kasse usw.** (Anzahl 6): Siegfried Lohse, Stadtinspekt., Tannenbergstr. 2. Hans Lange, Werbel., Börsenstr. 15/17. Gertrude Wilks, Kass., Grüne Str. 13. Barbara Pokallnischkies, Stenotyp., Jungfernstr. 5. Walter Filz, Hausw., i. Th. Alfred Bansemir, Thdien., Jungfernstr. 1-2.
**Theaterarzt:** Dr. Lackner.

### Darstellende Mitglieder.

**Schauspiel:** Herren (Anzahl 12): Helmut Bautzmann u. Harry Bender (s. Spielw.). Heinz Friedrich (s. Spiell.). Erich Gabbert, Werftstr. 3. Ludwig Hayn, Grabenstr. 9 a. Hans-Emil Leser, Neuer Markt 1. Fritz Rolf Rothenburg, Gr. Wasserstr. 4-5. Paul Streckfuß, Adolf-Hitler-Str. 27. Carl Theo Tecklenburg, Mannheimer Str. 19. Walter Teelen, Hofstr. 1. Otto Ernst Tickhardt (s. Spiell.). Karl Heinr. Worth, Ringstr. 5.
Damen (Anzahl 6): Edith Bonus, Hohe Str. 7. Grete Conrads, Reiffschläger 3. *F* Dorothea Kämmerer-Nötzoldt, Hermann-Göring-Str. 17. Ellen Mahlke, Kantstr. 7 (Fernspr. 4308). Aenne Marion, Werftstr. 4. Lotte Voepel, Mannheimer Str. 19.
**Operette:** Herren (Anzahl 3): Fred Heck, Moltkestr. 2. Alfred Nicolai (s. Spiell.). Rudolf Peschke, Hotel Baltischer Hof.
Damen (Anzahl 2): *F* Clothilde Bauer, Johannes-Schirmannstr. *F* Ruth Zillger, Hotel Deutsches Haus.

**Spielwarte und Einhelferinnen** (Anzahl 4): Harry Bender, Oberspielw., Moltkestr. 31. Helmut Bautzmann, Spielw., Hotel Deutsches Haus. Paula Gatzke-Portz, Einh. d. Sch., Werftstr. 4. Gerda Lux, Einh. d. Optte., Fischerstr. 4.

**Orchester** (21 Mitgl.): I. Violine: Willy Ludewigs, Albert Wolff, Erich Walter. II. Violine: Franz Hinzmann, Georg Glinnus. Bratsche: Arthur Hilscher. Cello: Erich Schwartz, Erhard Seifert. Baß: Paul Reimann. Flöte: Karl Wanske. Klarinette: Fritz Englert Juozas Igovinas. Oboe: Oskar Manske. Fagott: Friedrich Windheim. Trompete: Emil Schützler, Otto Deschow. Horn: Kurt Schneider, Stanislaus Kuzniak. Posaune: Karl Wolff. Schlagzeug: Paul Öberg. Klavier: Fritz Schulz.

**Techn. Bühnenvorstände** Anzahl 1), **techn. Mitglieder** (Anzahl 16): Hedwig Albrecht. Kostümschn. Alfred Habedank, Thm. m. 4 Geh. Rudolf Carstens u. Johann Stankus, Thmal. m. 1 Geh. Bernhard Schmeiries, Schnürm. Kurt Habedank, Elektr. m. 1 Geh. Walter Esins, Zimmerer. Georg Mollinnis, Gewandm. Heinz Hennings, Geräteverw. m. 1 Geh. Eduard Naujoks, Tischler. Walter Rimkus, Tapez. Hermann Schmiedefeld, Tischler. Willi Penellis, Seitenm.

**Friseure:** Karl Faust u. Martha Hill. Thfris.

**Neuheiten:** Sch.: Brommy. Der Hochverräter. Schauspielerin. Der Mann im Birnbaum. Scharnhorst. Optte.: Der Tenor der Herzogin.

**Zeitungen** (Besuche verboten): Memeler Dampfboot. Memel-Wacht.

**Gaststätten:** Hotel Baltischer Hof. Hotel Preußischer Hof. Café Sommer. Café Neumann. Café Wiener. Café Central.

**Hotels:** Hotel Baltischer Hof. Hotel Preußischer Hof.

**Bemerkenswertes:** Wohnungen besorgt das Theaterbüro. Durchschnittspreis für 1 möbl. Zimmer 30—50 RM., für 2 möbl. Zimmer 50—60 RM., mit Küche oder Kochgelegenheit 60—70 RM. Volle Verpflegung nach Übereinkunft. Mittagstisch 0,90—1,00 RM. Lebensmittel- und Kohlenpreise normal.

**Reichstheaterkammer — Fachschaft Bühne:** Arbeitsausschuß: Alfred Nicolai, Obm. Erich Gabbert, Obm.-Stellv. u. Schriftw. Harry Bender, Kassenw. Paula Portz, Vertrauensd.

Vertrauensmänner: Walter Filz, Paul Oelberg.

# Memmingen (Bayern), I. Stadttheater. Theaterplatz 6.

(Fernspr. Verwalt. 2681, Nebst. 51.) Geschäftsstunden von 9 bis 13 und 15 bis 18 Uhr.

**(Spielgruppe der bayerischen Landesbühne.)**

(17 000 Einwohner. Ortsklasse B der Reichsbesoldungsordnung. Das Theater wurde 1878 erbaut, am 1. Oktober 1937 mit eign. Spielkörper eröffnet und faßt 700 Personen. Stromart: Wechselstrom. **Betriebsspannung: 120 Volt.**
Spielzeit: 15. Setptember 1939 bis 30. April 1940 mit 16 Tagen bezahltem Urlaub.)

**Spielorte:** Ay, Altenstadt, Babenhausen, Bäumenheim, Buchloe, Blaichach, Bobingen, Burgau, Donauwörth, Dillingen, Dietmansried, Dinkelscherben, Füssen, Friedberg, Gersthofen, Günzburg, Immenstadt, Ichenhausen, Illertissen, Krumbach, Kaufbeuren, Kempten, Kirchheim, Königsbrunn, Kottern, Lager, Lechfeld, Lauingen, Lindau, Lindenberg, Memmingen, Markt Oberdorf, Mindelheim, Meitingen, Nördlingen, Oberstdorf, Ottingen, Oberstaufen, Pfronten, Pfaffenhausen, Rain a. L., Sulzberg, Sonthofen, Scheidegg, Schwabmünchen, Kirchheim, Vöhringen, Wörishofen, Weißenhorn, Wiggensbach, Wemding.

Reichspropagandaamt: Gau Schwaben, Sitz Augsburg.
Landesleiter d. RThK.: Gau Schwaben, Sitz Augsburg.
Zuständiges Bezirks-Schiedsgericht: **VI München.**
Besucherorganisation: NS.-Gemeinschaft „KdF." mit etwa 1500 Mitgl.

**Eigentümer:** Stadt Memmingen.

**Pächter und Rechtsträger:** Zweckverband Stadttheater Memmingen, Spielgruppe der bayer. Landesbühne.

**Betriebsführung:** Das Theater wird vom Eigentümer und Pächter in gemeinnütziger Form betrieben.

**Zuschüsse** zahlen die Oberste Theaterbehörde in Bayern und die Stadt Memmingen.

**Verwaltungsbehörde:** Zweckverband Stadttheater Memmingen. Geschäftsführ.: Verw.-Oberinspekt. Hans Schmid.

**Direktion:** Dr. Oskar Ritter von Xylander, Remsweg 5 (Fernspr. 2681/48), führt die Oberspiell.

Doppelvorstellungen und Abstecher finden statt.

**Bühnenvorstände** (Anzahl 2): Dr. Rudolf Köppler, Spiell. d. Sch. u. Dramat., i. Th. z. erfr. Adalbert Schmidt, Bühnenbildn.

**Verwaltung, Kasse usw.** (Anzahl 4): Hans Schmidt, Verw.-Vorst., Stadtweiherstr. 23½. Luise Brey, Büroh., Tanneng. 5. Hermann Diefenbach, Buchh. u. Kass., Kramerstr. 39. Eduard Meggle, Hausw. u. Thdien., Herrenstr. 11.

**Darstellende Mitglieder.**

Herren (Anzahl 10): Willi Braune, Fritz Bölke, Wolfgang Fritsch, Helmut Geng, Karlheinz Kaiser, Dr. Rudolf Köppler (s. Spiell.), Reinhard Lentz, Elmar Osborn, Dr. Oskar v. Xylander (s. Dir.), Heinz Zenker, i. Th. z. erfr.

Damen (Anzahl 5): *F* Eva Beese, *F* Marga Braune-Hofmann, Lucie Bresgen, Rosa Mayr, Elisabeth Müller, i. Th. z. erfr.

**Spielwart und Einhelferin** (Anzahl 2): Heinz Zenker, Spielw. d. Sch. u. Reisel. Rosa Mayr, Einh. d. Sch.

**Techn. Bühnenvorstände** (Anzahl 2), **techn. Mitglieder** (Anzahl 8): Adalbert Schmidt, techn. Leiter m. 3 Geh. Bertold Satzky, Thm. Fritz Reimold, Thmal. m. 2 Geh. Josef Hornung, Schnürm. Franz Ertl, I. Bel. Franz Jäckle, II. Bel. Hermann Hausmann, Thschneid. Karl Rettich, Tischler. Ernst Oefner, Tapez. Josef Dietrich, Maler.

**Friseure:** Ludwig Schütz u. Albert Günther, Thfris. m. je 1 Geh.

**Neuheiten:** U.: Der Pinselkönig. E.: Brommy. Kinder! Kinder! Isabella von Spanien.

**Zeitungen** (Besuche verbeten): Allgäuer Beobachter, Memmingen.

**Gaststätten:** Memminger Mau. Kaffee Rieger. Löwe. Weinhaus Knöringer.

**Hotels:** Adler (3,50 RM.). Bahnhofhotel (3,50 RM.).

**Bemerkenswertes:** Wohnungen besorgt das Büro. Durchschnittspreis für 1 möbl. Zimmer 25 RM., für 2 möbl. Zimmer 35 RM., mit Küche oder Kochgelegenheit 35 RM., für unmöbl. Wohnungen von 2 Zimmern 25 RM., von 3 Zimmern bis 70 RM. Mittagstisch 1,— RM. Lebensmittel- und Kohlenpreise normal.

**Reichstheaterkammer — Fachschaft Bühne:** Arbeitsausschuß: Willi Braune, Obm. Dr. Rudolf Köppler, Obm.-Stellv. u. Kassenw. Fritz Bölke, Schriftw. — 15 Mitglieder der Reichstheaterkammer.

## Bad Mergentheim, Kurtheater. (Fernspr. Bad Mergentheim 445.)

(Ortsklasse B der Reichsbesoldungsordnung. Das Theater wurde 1926-27 erbaut, am 1. Juli 1927 eröffnet u. faßt 550 Personen. Stromart: Drehstrom. Betriebsspannung: 220/30 Volt.)

Reichspropagandaamt: Gau Württemberg, Sitz Stuttgart.
Landesleiter d. RThK.: Gau Württemberg, Sitz Stuttgart.
Zuständiges Bezirks-Schiedsgericht: VI München.

**Eigentümer und Verwaltungsbehörde:** Bad Mergentheim A.-G.

**(Gastspiel des Kurtheaters Bad Kissingen s. Stadttheater Würzburg.)**

## Minden i. Westf., I. Stadttheater. Tonhallenstraße 5. (Fernspr. 1111.)

(28 450 Einwohner. Ortsklasse B der Reichsbesoldungsordnung. Das Theater wurde 1907/08 erbaut, am 1. Oktober 1908 eröffnet und faßt 700 Personen. Stromart: Gleichstrom. Betriebsspannung: 220 Volt.)

Reichspropagandaamt: Gau Westfalen-Nord, Sitz Münster.
Landesleiter d. RThK.: Gau Westfalen-Nord, Sitz Münster.
Zuständiges Bezirks-Schiedsgericht: V Köln.
Besucherorganisation: NS.-Gemeinschaft „KdF." mit etwa 1000 Mitgl.

**Eigentümer:** Stadt Minden.

**(Das Stadttheater wird im Rahmen der NS.-Gemeinschaft „Kraft durch Freude" vom Stadttheater Bielefeld und Landestheater Detmold in Oper, Operette und Schauspiel bespielt.)**

# Mondsee (Salzkammergut), Bauernbühne, Salzburger Spiele. Westbahnstraße 42.

(5000 Einwohner. Das Theater wurde 1930 erbaut und faßt 360 Personen. Betriebsspannung: 220 Volt. Spielzeit: Juni bis September 1939.)

Reichspropagandaamt: Gau Oberdonau, Sitz Linz.
Landesleiter d. RThK.: Gau Oberdonau, Sitz Linz.
Zuständiges Bezirks-Schiedsgericht: Bis zur Drucklegung noch nicht bestimmt.
Besucherorganisation: NS.-Gemeinschaft „KdF." mit etwa 3000 Mitgl. der KdF.-Urlauber.

**Eigentümer:** Die Marktgemeinde Mondsee.
**Pächter und Rechtsträger:** Dir. Sepp Vio.
**Betriebsführung:** Das Theater wird vom Pächter in gewerblicher Form betrieben.
**Direktion:** Sepp Vio führt die Oberspiell.
Abstecher finden statt.
Abstecherorte: Strobl am Wolfgangsee, Unterach, Attersee.
**Bühnenvorstand** (Anzahl 1): Bertl Vio, Spiell., Hotel Krone.
**Musikvorstände** (Anzahl 2): Franz Wögerer, Theaterg. 12, u. Karl, Leander, Kpllm.

**Darstellende Mitglieder.**

Herren (Anzahl 5): Rudolf Kloebeck-Kluge. Karl Leander. Bertl Vio (s. Spiell.). Sepp Vio (s. Dir.). Franz Wögerer.
Damen (Anzahl 3): Gusti Marie Maritschnik. Marie Stark. Betti Vio.
**Gäste:** Sepp Solderer. Rosa Tulipan.
**Neuheit:** Alles in Ordnung.

# Mühlhausen i. Thür.

**(Gastspiele des Landestheaters Gotha-Sondershausen.)**

# München: Bayer. Staatsministerium des Innern. Oberste Theaterbehörde in Bayern.

Diensträume: Maximilianstraße 41.
Postanschrift: München 1, Brieffach.
(Fernspr. für den Fernverkehr 21641, für den Ortsverkehr 2893.)

**Leiter** (mit der Wahrnehmung der Geschäfte beauftragt): Richard Mezger, Ministerialrat als Abteilungsleiter.
**Verwaltung:** Berta Buchenberger, Verw.-Oberinspekt. Georg Staudigl, Verw.-Inspekt. Robert Schmalzbauer, Vertragsangest. Alois Wilk, Amtswart.

## Bayerische Staatstheater.

(833582 Einwohner. Sonderklasse der Bayerischen Besoldungsordnung. Das National-Th. faßt 1886, das Residenzth. 641, das Prinzregententh. 1187, das Th. am Gärtnerplatz 999 Personen. Stromart: Gleichstrom (Drei-Leiter-System). Betriebsspannung: 2 mal 110 Volt.)

Reichspropagandaamt: Gau München-Oberbayern, Sitz München.
Landesleiter d. RThK.: Gau München-Oberbayern, Sitz München.
Zuständiges Bezirks-Schiedsgericht: VI München.
Besucherorganisationen: NS.-Gemeinschaft „KdF.", Gauamt München-Oberbayern; Theaterring der NS.-Gemeinschaft „KdF.", München.

**Eigentümer:** Das Land Bayern.
**Betriebsführung:** Die Theater werden vom Eigentümer in gemeinnütziger Form betrieben.
**Zuschüsse:** Der Eigentümer übernimmt den Fehlbetrag. Die Stadt beteiligt sich an dem Fehlbetrag.

**Gemeinsamer Dienst für Staatsoper und Staatsschauspiel.**
Diensträume u. Postanschrift: (s. o.).

**Leiter:** Richard Metzger (s. o.).

**Verwaltung** (Anzahl 23): Kassenaufsicht: Josef Schnitzer, Rechn.-Rat. — Amtskasse (Fernspr. 24122): Hanns Knab, Verw.-Inspekt. u. Kass.-Leit. Josef Renner, Verw.-Inspekt. Viktor Anders, Johann Käs, Anna Werner, Eugenie Wild, Angest. — Lohnbuchhaltung (Fernspr. 24122): Johann Laub, Else Koch, Luise Kollnberger, Irmengard Kastner, Angest. — Eintrittskasse (Fernspr. 22011): Michael Heß, Verw.-Oberinspekt. Ludwig Voß, Verw.-Assist. Ludwig Schopka, Josef Merthan, Hanns Danner, Josef Auer, Ernst Raab, Therese Zwingler, Martha Eitzenberger, Angest. — Platzmiete (Fernspr. 24122): Anna Fischer, Verw.-Assist. Therese Knirsch, Sieglinde Habisreitinger, Angest.

**Theaterärzte für alle Theater:** Friedrich Bogner, San.-Rat, Steinsdorfstr. 20. Dr. Fritz Schulze, Cuvilliesstr. 1 a.

**Betriebskrankenkasse der Bayer. Staatstheater:** Leiter: Stellv. Ludwig Steinsailer, Verwalt.-Amtm. u. Ferdinand Pfahler, Verw.-Inspekt. (siehe Bayer. Staatsop., Allgem. Verw.). — Geschäftsf.: Frieda Meier: Ottilie Laub. Angest.

## I. Staatsoper (Nationaltheater).

(Spielzeit: Ganzjährig mit mindestens 4 Wochen bezahltem Urlaub.)

Die Bayerische Staatsoper veranstaltet alljährlich in den Monaten Juli und August Opernfestspiele im National-, Residenz- und Prinzregententheater.

**Intendant:** Prof. Clemens Krauß, Bayer. Generalmusikdirektor, Reichskultursenator.

**Operndirektor:** Rudolf Hartmann, leitender Oberspiell., Prinzregentenstr. 11 (Fernspr. Büro 24122, Privat 21796).

**Künstlerisches Betriebsbüro** (Fernspr. 24122) (Anzahl 4): Leitung: Erik Maschat, persönl. Referent d. Intend., Geiblstr. 3 (Fernspr. 44705). — Büro: Herbert List (s. Spiell.), Frieda Mehltretter, Johanna Zimmermann.

**Musikvorstände** (Anzahl 6): Clemens Krauß, Gen.-Musdir. (s. Intend.). Meinhard von Zallinger, I. Staatskpllm., Grasmeierstraße 8 (Fernspr. 31413). Karl Tutein, Staatskpllm., Imhofstr. 9 (Fernspr. 34347). Bertil Wetzelsberger, Kpllm., Elisabethstr. 31 (Fernspr. 372071). Chordirektor: Josef Kugler, Malsenstr. 54 (Fernspr. 66986). — Bühnenmusik: Leitung Walter Seifert, Kpllm., Armanspergstr. 3 (Fernspr. 493092) (s. a. Orch.-Dir.).

Solorepetitoren (Anzahl 8): Dr. Franz Hallasch, Leit. d. Solorep., Pienzenauer Str. 4 (Fernspr. 480147). Hans Altmann, Auenstr. 2. Hans Gareis, Richard Ellinger ※, Dr. Anton Kinz, Agnesstr. 4, Alfred Kuntzsch, Residenzstr. 18, Helmut Saller, Bauerstr. 17/0, Solorep. Sigismund Mayr, Tanzrep., Wörthstr. 47.

**Bühnenvorstände** (Anzahl 5): Oberspielleitung: Rudolf Hartmann (s. a. Operdir.). — Spielleitung: Herbert List, Theresienstraße 3. Kammers. Carl Seydel, Pullach b. München, Forststr. 6 (Fernsprech. 793138), Spiell. — Leiter der Tanzgruppe: Pino Mlakar, Tanzm., u. Pia Mlakar, Choreogr. Mitarb. u. Tanzm.-Assist., Trogerstr. 36 (Fernspr. 40143).

Leiter des Ausstattungswesens (Anzahl 3): Ludwig Sievert, Prof., Lautererstr. 16 (Fernspr. 493551). Hans Joachim Weygold, Irmgard Prestel, Assist.

Technische Vorstände und Werkstättenleiter (Anzahl 20): Technik: Albert Rall, Dipl.-Ing., Direktionsbaurat, stellv. techn. Dir., Herzogstr. 66. Johann Hermann, Oberthm. Anton Ott u. Theodor Mühle, Thm. Erich Blanckschaen, techn. Leit. i. Belwesen. Anton Hartmann, Oberbelm. Josef Dusch, Oberwerkf. u. Belm. Math. Siedentopf, Gerätem. Ferdinand Harlacher, Oberwerkf. Friedrich Schuster, Cacheurm. — Kostümwerkstätten: Alexander C. Stenz-Hentze, künstl. Leiter, Agnes-Bernauer-Str. 74. Hildegard Thon, Mechthild von

Asten, Assist. Elisabeth Körner, wirtsch. Assist. u. Lagerverw. — Malersaal: Friedrich Koburger, Werkm., Leit. d. Malersaals d. Bayer. Staatsop. Hans Nüsse, koord. Leit. d. Malersaals. — Schreinerei: Georg Körner, Werkm. — Schlosserei: Anton Bernbacher, Werkm. — Heizung: Georg Huber, Oberwerkf.

Dramat. Büro, Presse- u. Werbe-Abteilung: Dr. Otto Hödel, Chefdramat., Werbeleit. u. Hauptschriftl. der dramaturg. Blätter, Possartstr. 6 (Fernspr. 45295).

**Verwaltung** (Allgem. Verwaltung, Personalabteilung, Ein- und Auslaufamt, Aktensammlung, Kanzlei) [Anzahl 13]: Ludwig Steinsailer, Verw.-Amtmann, Schneckenburgerstr. 41. Georg Fischer, Rechn.-Ober-Inspekt., Horemannstr. 23. Ferdinand Pfahler, Adelheidstr. 2, u. Georg Lechler, Marstallpl. 6, Verw.-Inspekt. Amalie Rabenhauer, Hermine Zollner, Erna Knirsch, Maria Grundner, Fritz Lamp-Schleidt, Roswitha Welscher, Vertragsangest. Simon Karl, Offiziant, Johann Kollmannsberger u. Max Vitzthum, Vertragsangest.

Bibliothek (Anzahl 2): Wilhelm Schulz, Musikinspiz. u. Bibl. Ludwig Stockinger, Oberoffiziant, Prinzregentenpl. 12.

## Darstellende Mitglieder.

Herren (Anzahl 25): Peter Anders, Osterwaldstr. 7 (Fernspr. 362270). *Paul Bender, Gaußstr. 1. Richard Bitterauf, i. Th. z. erfr. Walter Carnuth, Münch.-Geiselgasteig, Nördl. Münchener Str. 33. *Willy Domgraf-Faßbender, i. Th. z. erfr. Emil Graf, Herzogstr. 94. *Georg Hann, Reineckestr. 10 (Fernspr. 792447). Otto Hillerbrand, Lindenstr. 23 (Fernspr. 492390). Walter Wolf Höfermayer, i. Th. z. erfr. *Hans Hotter, i. Th. z. erfr. Josef Knapp, Destouchesstr. 33 (Fernspr. 32829). *Fritz Krauß, Tischbeinstr. 2 (Fernspr. 60225). *Hans Hermann Nissen, Trogerstraße 17 (Fernspr. 41850). Karl Ostertag, Franz-Josef-Str. 21 (Fernspr. 30862). *Julius Patzak, Möhlstr. 32. *Dr. Julius Pölzer, Äuß. Prinzregentenstr. 19 a (Fernspr. 1574). *Torsten Ralf, i. Th. z. erfr. *Heinrich Rehkemper, Kunigundenstr. 48. Theo Reuter, Maximilianstr. 30 (Fernsprech. 27026). Otto Ruepp, Ainmüllerstr. 21. Franz Schiffrer, Kaulbachstraße 33 (Pension Karl Theodor). Karl Schmidt, Bürkleinstr. 10. *Carl Seydel (s. Spiell.). Alexander Sved, i. Th. z. erfr. *Ludwig Weber, Herzog-Garibald-Str. 3 (Fernspr. 492187). Georg Wieter, Innere Wiener Straße 4 (Fernspr. 42300).

Damen (Anzahl 18): *Trude Eiperle, i. Th. z. erfr. *Elisabeth Feuge, Georgenstr. 36 (Fernspr. 32364). *Hedwig Fichtmüller, Kanalstraße 35 (Fernspr. 26147). Elisabeth Höngen, i. Th. z. erfr. *Felicie Hüni-Mihacsek, Solln, Lerchenstr. 1 (Fernspr. 794481). Adele Kern, i. Th. z. erfr. Erika Koch, Schellingstr. 83. Anny van Kruyswyk, Kolberger Straße 11 (Fernspr. 480723). Ruth Michaelis, Ludwigstr. 3 (Fernspr. 23524). Gisela Meyer, Maximilianstr. 20 (Fernspr. 22565). Nelly Peckensen, Frauenlobstr. 2 (Fernspr. 52419). *Hildegard Ranczak, Pasing am Knie, Schliefenstr. 25 (Fernspr. 80818). Cäcilie Reich, Pullach, Tiroler Straße 5. Gertrud Riedinger, Malsenstr. 54 (Fernspr. 66986). *Gertrud Rünger, i. Th. z. erfr. *Hilde Singenstreu, i. Th. z. erfr. *Viorica Ursuleac, i. Th. z. erfr. *Luise Willer, Icking b. Ebenhausen (Fernspr. 0278, 726).

Die mit * Bezeichneten sind Bayer. Kammersänger oder Kammersängerinnen.

**Bühneninspektion u. Einhelfer** (Anzahl 6): Anton Hackel, Oberspielw., Knöbelstr. 9. Simon Schwalb, Spielw., Wagmüllerstr. 12. August Wiedemann, Szenerie-Spielw., Herzog-Rudolf-Str. 18 (Fernspr. 24433). Ernst Fleißner, Szenerie-Hilfspielw., Ottostr. 3 Rgb, Curt Schade, Glückstr. 11, u. Maria von Schrötter-Böhm, Franz-Joseph-Str. 5 (Fernspr. 35767), Einh.

**Tanzgruppe:** Leitung: Pino Mlakar u. Pia Mlakar (s. Tanzm.). Albert Knust, Kinetograph.

Herren (Anzahl 10): Pino Mlakar, Solotänz. (s. Tanzm.). Walter Matthes, Staatssolotänz. Josef Tulach, Solotänz. Siegfried Jobst, Kurt Krüger, Erich Lehmhaus, Hanns Mittl, Karl Mohr, Karl Rath u. *Erich Ringel, Tänz.

Damen (Anzahl 26): *Hansi Dichtl, Maja Beck, Pia Mlakar, Renata Timm, Solotänz. Erna Gerbl, Lehrerin der Kindertanzschule. Helen Kraus, Obertänz. Lotte Bräu, Anny Buchner, *Eleonore Buff, Irma Evert, Ilse Friedrichs, Hedwig Hans, Mola Hilebron, Walburga u. Wildtraut von Hoffensthal, Margot Jahnen, Hansi Jäger, Anny Kister, Rita Kocurek, Klara Kraubs, Eva Lassmann, Ella Maier, Alma Nahrstedt, Vera Pleiner, Liane Timm, Elfi Weber, Tänz.

Die mit * Bezeichneten sind Staatstänzer oder Staatstänzerinnen.

**Chormitglieder:** Leitung: Josef Kugler, Chordirektor (s. a. Musikvorstände). Herren (Anzahl 48): I. Tenor: *Georg Binder, Jos. Blum, Franz Groiß, Max Hack, Jos. Heil, Adolf Holverscheid, *Otto Hierl, Rudi Hufschmidt, *Dominikus Jochner, *Wilh. Klein, Paul Laugisch ⚔, Math. Mertes, Hugo Michalski, Karl Mücke, *Aug. Stephan. II. Tenor: Hans Brandmaier, Willy Günther, Michael Haidn, Hans Kern, Alfred Leder, Willy Luft, Edm. Meir, Rud. Ortmann ⚔, Josef Ruhl, Rich. Zöller. I. Baß: *Anselm Gerstner, *Hermann Haydl (zugl. Chorspielwart), Josef Hinterneder, Ad. Keil ⚔, Walter Krohn, Arno Lehner-Schwed, Willy Merkert, Josef Neufeld, *Friedrich Rauch, *Hans Taubmann, *Anton Wagenpfeil, *Ambros. Witt. II. Baß: Walter Bracht, *Hans Brouwers, Heinrich Buchwieser, Eduard Dickmann, *Richard Fuchs, *Heinz Helmstetter, *Adolf Kaufer, *Josef Maier, Hugo Müller, Hans Schmidt ⚔, Karl Schwert.

Damen (Anzahl 50): I. Sopran: Berta Baethe, *Margarethe Beer, Herta Brühl, Gertrud Ebeling, Elly Fricke, Liesl Kadera, Emmy Müller, Olga Orth, Erna Ruhland, Ingeborg Sach, *Anna Seel, *Mathilde Seizinger, Stefanie von Stefenelli, Carla Steinmeyer, *Micaela Volker, *Betty Wörthmüller. II. Sopran: Lilly Brennecke, *Eleonore Eck, Anneliese Klingauf, Paula Meyer, *Anna Ney, *Philomena Ott, *Maria Pielmaier, Gertrud Reiß, Mathilde Simon, *Johanna Schaller-Schmidt, Emmy Strobel, Julie Ziegler. I. Alt: *Clara Brouwers, *Toni Eichner, *Gertrud Friedrich, Nora Gödecke, Gerda Gundersen, Anne Lutz, Gustl Schäfer, Magda Schoer, Susanne Vielweib, Therese Wasner, *Mathilde Wechsler. II. Alt: *Mathilde Berger, *Agnes Jäger, Gretl Kufner, Ziska Molac, Johanna Schwaickert, Anny Stang-Greß, *Luise Strauß, Agnes Viehböck, Hildegard Vorbach, Jolanda Wanninger, Edith Welzel.

Die mit * Bezeichneten sind Bayer. Staatschorsänger oder Staatschorsängerinnen.

### Bayerisches Staatsorchester:

**Leitung:** Gen.-Musdir. Clemens Krauß (s. Intend.).

**Orchesterdirektion:** Walter Seifert, Kpllm. (s. Musikvorstände).

**Orchester** (132 Mitgl.): Konzertmeister: Violine: Hugo Birkigt, Herrsching, Seefeldstr. 6 (Fernspr. R 286409). *Hans König, Viktoriastr. 24 (Fernspr. 35758). *Placidus Morasch, Harlaching, Schönchenstr. 13 (Fernspr. 192369). Viola: *Prof. Philipp Haaß, Pasing, Friedrichstr. 9 (Fernspr. 20197). Violoncello: Prof. Josef Disclez, Wilhelmstr. 5 (Fernspr. 34399).

Violine: *Peter Kolb, **Otto Anderl, **Otto Böhm, **Siegfried Brunner, August Fauß, Max Finkenzeller, Otto Gaßner, Gerhard Heyna, **Hubert Heimbach, Heinrich Heinlein, **Kurt Herold, **Ludwig Jaeger jun., **Robert Jakob, Karl Kastl, **Ludwig Kolb, Hans Laudann, Ludwig Leopolder, **Günther Moritz, Hans Pekatsch, **Bernhard Peter, **Friedrich Prucker, **Theodor Ranftl, **Ernst Rech, **Karl Rittner II, **Rudolf Rittner, Friedrich Rammelt, **Gottfried Röckenschuß, **Josef Rosenbeck, **Otto Rosenbeck, **Felix Saupe, **Ludwig Seiling, Ludwig Schäfer, **Josef Schmidt I, Otto Stahl, **Bernhard Walter Heinrich Ziehe. Viola: *Theodor Müller, Johann Baumeister jun., **Fritz Fischer, **Adolf Hartmann, **Albert Hösl, Paul Holderbaum, **Karl Lemberger, Oskar Menzel, Hermann Pohlmann, Heinz Probst, Adolf Sieferer, August Schrimpf, **Wilh. Tittel, **Hans Vogtmann. Violoncello: *Oswald Uhl, Wolfgang Ditterich, **Mathäus Fleißner, **Hans Fuchs, Johann Mösbauer, **Johann Ritter, Rudolf Schacker, Hans Stahl, **Willi Vocke, Leo Voglgsang, **Karl Zimmerer. Kontrabaß: *Prof. Ludwig Jäger sen., *Leonhard Karmann, **Richard Flath, **Hans Gibis, **Hermann Grenzner (s. a. Tuba), Josef

Heidenreich, **Georg Karl, **Kurt Kohlbach, **Erwin Laeverenz, Richard Schlüter. Flöte: *Prof. Gustav Kaleve, **Emil Hartmann, **Karl Lobenwein, Karl Ramminger, Walter Theurer, **Alfons Zwengauer. Oboe: (engl. Horn): *Herbert Karger, *Josef Schuck, *Michael Uffinger, **Max Albrechtskirchinger, Siegfried Hopf, **Josef Seidl. Klarinette: *Wilhelm Arnold, Anton Klein, **Hans Jakob Nobel, Hans Obermüller, **Jos. Schmidt II, Rich. Schönhofer. Fagott: *Johann Baumeister sen., *Heinrich Zierl, **Raimund Erhart, Adolf Fürst, *Kurt Ludwig, Fritz Wilhelmi. Waldhorn: *Oskar Hieber, *Hans Nöth, *Prof. Josef Suttner, Ludwig Heibl, **Fritz Karg, **Alfred Lettenmeyer, Josef Salvermoser, **Dionys Schloderer, Richard Tänzer, Richard Theurer. Trompete: *Georg Donderer, *Prof. Karl Rittner sen., Karl Benzinger, Wilh. Brem, **Ernst Gothe, **Heinr. Ochs, **Hans Pröll. Posaune: *Franz Xaver Eder, *Friedr. Sertl, **Franz Henkel, Lorenz Kotter, **Josef Spanneberg, **Jos. Schichtl, Tuba: **Hermann Grenzner (s. a. Kontrabaß), **Georg Kugelmann. Pauke: **Richard Lüder, **Ludwig Porth. Harfe: *Max Büttner, *Eduard Niedermayer, **Erna Giehrl-Heinrich. Schlagzeug: Karl Kütt, Friedrich Malecki, Josef Pfänder.

Orchestersekretär und Instrumentenkonservator: Johann Arbinger, Verw.-Sekr.

Orchesterwarte (Anzahl 2): Josef Klinger, Franz Kippis.

Die mit * Bezeicneten sind Bayer. Kammervirtuosen, die mit ** sind Bayer. Kammermusiker.

**Techn. Personal** (Anzahl 184): Technik: Vorstand Albert Rall, Dipl.-Ing., Direktionsbaurat (s. a. Bühnenvorst.). Malersaal: 2 Theaterm. m. 2 Farbenreiber. Kostümabteilung: Vorstand: Alexander C. Stenz-Hentze, künstler. Leit. (s. a. Bühnenvorst.). Herrenschneiderei: Herbert Menzel ⚔, 1. Zuschneid. m. 7 Geh. Damenschneiderei: Erna Köppe, 1. Zuschneider. m. 11 Geh. Herrengarderobe: Werner Sebbin, Magazinm. Johann Schwindler, stellv. Meister m. 11 Geh. Damengarderobe: Marie Hofmann, Obergewandm. m. 7 Geh. Rüstkammer: Jakob Huber, Rüstm. Wäscherei: Rudolf Anwander, Waschm. m. 1 Geh. Schuhmacherei: Christian Habenstein, Schuhmacherm. Kanzlei der Kostümabteilung: Georg Wedler, Elisabeth Weeg, Franziska Späth, Karl Feulner, Vertragsangest. Schreinerei: 15 Schreiner. Schlosserei: 3 Schlosser. Elektro-Abteilung: 13 Beleuchter. Transportabteilung: 2 Kraftfahrer, 6 Maschinisten. Bühne: 58 Maschinisten. Gerätewesen: 9 Geh. 2 Bühnenreiniger, 6 Heizer. Techn. Kanzlei: Heinrich Weckel, Oskar Preller, Michael Titsch, Martin Schermer, Johann Still, Vertragsangest.

**Hausinspektion** (Anzahl 36): Josef Wanner, Verw.-Sekr. u. Hausinspekt., Marstallplatz 6. — Techn. Mitglieder: Josef Braml, Oberoffiziant, Hausverw. — Pförtner: Johann Köglmeier u. Otto Müller, Oberoffiziant, Ludwig Hager, Offiziant. 2 Fahrradaufseher, 1 Nachtwächter. — Telephonzentrale: Anna Feser, Wilh. Bauer. 1 Bühnenaufs., 2 Hausdien., 23 Reinigungsfr.

**Friseurabteilung:** Otto Burgkart ⚔, Oberfris. m. 5 Geh. Irma Prochnow, Oberfriseuse m. 5 Geh.

**Abendpersonal** (Anzahl 71): 1 Oberbilleteur und 38 Einlaßdien., 1 Obergarderobenfrau u. 31 Garderobefrauen.

**Gemeinnützige Anstalten:** Stiftung zur Unterstützung von Angehörigen und ehem. Angehörigen der Bayer. Staatstheater sowie deren Witwen und Waisen: Stellv. Vorsitzender Ferdinand Pfahler; Verwaltungsrat Fritz Krauß, Joh. Hofmeier, Ludwig Seiling, Hanns Knab, Georg Körner. — Sterbekassenverein der Bayer. Staatstheater: Albert Gschöderer, Vorstand. — Selbsthilfefonds des Gesamtpersonals der Bayer. Staatstheater (Zweck: Monatliche Unterstützung der Altpensionäre und deren Hinterbliebenen — auch Weihnachtsbescherung — bzw. Unterstützung der Theaterangehörigen in außerordentlichen Notfällen.) Mittel werden aufgebracht aus freiwilligen fortlaufenden Beiträgen des Gesamtpersonals. Vorsitzender: Ernst Martens, Kammerschausp. Schriftführer: Ferdinand Pfahler, Verw.-Insp. Kassierer: Josef Schnitzer, Rechn.-Rat.

**Reichstheaterkammer — Fachschaft Bühne:** Arbeitsausschuß: Oper: Hans Hermann Nissen, Obm. Fritz Kraus, komm. Obm. Hugo Müller, Obm.-Stellv. Kurt Krüger u. Nestor Lampert, Kassenw. Hedwig Fichtmüller, Vertrauensd.

Vertrauensmänner: Karl Schmidt, Hugo Müller, Hans Hofmeier, Otto Burgkart, Georg Wieter, Josef Hinterneder.

## Bayerisches Staatsschauspiel.

Intendanz: München 22, Von-der-Tann-Straße 7
(Fernsprechanschluß 29194 u. 29198; Prinzregententheater 40439 u. 40539.)

**II. Residenztheater,** Max-Josef-Platz. | **III. Prinzregententheater,** Prinzregentenplatz.

(Spielzeit: Ganzjährig mit mindestens 4 Wochen bezahltem Urlaub.)

**Intendant:** Alexander Golling, Intend. d. Bayer. Staatsschauspiels u. Staatssch., führt die gesamte künstl. u. geschäftl. Oberleit.

**Bühnenvorstände** (Anzahl 9): Dr. Willy Meyer-Fürst, Karl-Theodor-Straße 102 (Fernspr. 34789), Konstantin Delcroix, Leopoldstr. 87, Albert Fischel, Geibelstr. 16 (Fernspr. 41492), Carl Graumann, Ansbacher Str. 4 (Fernspr. 371927), Helmuth Renar ⚔, Hohenstaufenstr. 3 (Fernspr. 35222), Arnulf Schröder, Ungererstr. 70 (Fernspr. 35620), Gustav Waldau, Mauerkircher Str. 39 (Fernspr. 480894), u. Eugen Felber, Feilitzschstr. 34, Spiell. Bozena Ernst-Zajic, Sprechm., Ramungstr. 4.

Dramat. Büro (Anzahl 5): Chefdramat.: Curt Langenbeck, Flüggenstr. 11 (Fernspr. 60841). Dramat. u. Hilfsspiell: Dr. Jürgen Weisker, Pickelstr. 3. Lektoren: Gerhard Gutherz, Schönfeldstr. 34 (Fernspr. 22516), Ulf Uweson, Ismaningerstr. 102 (Fernspr. 480428), Toni Schelkopf Lekt. u. Hilfsspiell.), Schäringer Str. 6 (Fernspr. 66648).

Ausstattungswesen (Anzahl 3): Otto Reigbert, Ausstatt.-Chef, Obermenzing, Radhochstr. 25. Georg Heiler, Bühnenbildn., Seebrucker Straße 30. Dr. Kurt Gutzeit, Bühnenbildn. (a. G.), Leopoldstr. 7 (Fernspr. 34287).

Techn. Dir.: Prof. Adolf Linnebach, Ostin b. Gmund a. Tegernsee (Fernspr. Tegernsee 4878).

**Verwaltungsdirektor:** Rudolf Kirsch ⚔, Agnes-Bernauer-Str. 68 (Fernspr. Wohnung 61608).

Künstlerisches Betriebsbüro u. Sekretariat: Rosa Rapp, Mauerkircher Str. 30 (Fernspr. Wohnung 481620).

Verwaltung (Personalabteilg., Haushaltsabteilg, Ein- u. Auslaufamt, Aktensammlung) (Anzahl 11): Heinrich Hacker, Verw.-Oberinspekt., Marstallpl. 5. Alois Sepperl, Rechn.-Inspekt., Schleißheimer Str. 202. Rosa Köglmeier, Gertrud Kohler, Maria Hosemann, Annie Schreck, Magdalena Saumweber, Vertragsangest. Johann Hopfensberger, Oberoffiziant. Alois Reil und Konrad Kiesl, Vertragsangest. Johann Reindl, Kraftf.

Bibliothek: Erich Schwarz, Ritter-von-Epp-Pl. 1.

Kassenabtlg. (gem. f. Oper u. Schauspiel): S. unter I. Oper.

**Theaterärzte:** (S. Oper.)

**Rechtsbeistand der Verwaltung:** Dr. Franz Pfister, Weinstr. 5 (Fernspr. 19917).

**Ehrenmitglieder der Bayer. Staatstheater:** Prof. Franz Jacobi, Kammerschausp., Nederlinger Str. 4. Emil Höfer, Kammersch., Obermenzing, Horst-Wessel-Str. 7.

**Titular-Hofschauspieler:** Staatssch. Konrad Dreher.

### Darstellende Mitglieder.

Herren (Anzahl 32): Viktor Afritsch, Leopoldstr. 58. Carl Balhaus, Arnulfstr. 87 (Fernspr. 66975). **Ernst Barthels, Maximilianstr. 21 (Fernspr. 25614). Ludwig Bender, Agnes-Bernauer-Str. 56. Wilhelm Berling, Fürstenstr. 23 (Fernspr. 297207). Raimund Bucher, Georgenstraße 5 (Fernspr. 31127). **Heinz Burkart, Giselastr. 1 (Fernspr. 35454). Gustav Decani, Wörthstr. 27. **Konstantin Delcroix (s. Spiell). Wilhelm Zeno Diemer, Voitstr. 12. Peter Doming ⚔, Pippingerstr. 10 (Fernsprech. 80376). Alexander Ebenhöch, Herzog-Rudolf-Str. 39. *Albert Fischel (s. Spiell.). Julius Frey, Ganghoferstr. 9 (Fernspr. 51564). Ernst Fritz Fürbringer, Kaulbachstr. 26 b (Fernspr. 24618). Hanns Fritz Gerhard, Possartstr. 5. Staatssch. Carl Graumann (s. Spiell.). Karl Hanft,

Pestalozzistr. 21 (Fernspr. 24858). Gert Harsdorff, Lucile-Grahnstr. 44. Ullrich Haupt ⚔, Mauerkircherstr. 30. Maximilian Herbst, Planegg-Krailling, Hans-Sachs-Str. 19. Albert Hörrmann, Destouchesstr. 27 (Fernspr. 360546). **Kurt Holm, Ismaninger Str. 94 (Fernspr. 480476). Hans Kuglgruber, St. Annastr. 4 a (Fernspr. 27355). Adolf Lallinger, Habsburgerstraße 3 (Fernspr. 30240). **Nestor Lampert, Amortstr. 1 (Fernspr. 66015). *Albert Lippert, i. Th. z. erfr. Reinhold Lütjohann, St. Annapl. 10 (Fernspr. 22609). Staatssch. Ernst Martens, Grillparzerstr. 47 (Fernspr. 41933). Hans Peter Monnard, Dietleibstr. 5 (Fernspr. 62715). Werner Nippen, Kaulbachstr. 85/3. Justus Paris, Widenmayerstr. 11 (Fernspr. 25608). Albert Parsen, Lucile-Grahn-Str. 39 (Fernspr. 49094). Peter Pasetti ⚔, Feilitzschstr. 34 (Fernspr. 34381). Staatssch. Helmuth Renar (s. Spiell.). Horst Reichel, Krailling b. Planegg, Pentenrieder Str. 41. **Julius Riedmüller, Romanstr. 75 (Fernspr. 61834). Günter de Resée, Ohmstr. 7 (Fernspr. 35288). Willy Rösner, Geibelstr. 8 (Fernspr. 44008). Arnulf Schröder (s. Spiell.). **Kaspar Sedelmeier, Winzererstr. 38. Rudolf Seiler, St. Martinsplatz 3. Edmund Steinberger, Zumpestr. 2. Günter Stollreither ⚔, Metzstr. 5. Marin Urtel ⚔. Rudolf Vogel, Friedrichstr. 29 (Fernspr. 31792). Staatssch. Paul Wagner ⚔, Äußere Prinzregentenstr. 19 (Fernspr. 43834). Staatssch. Gustav Waldau (s. Spiell.). Hans Winninger ⚔ (s. Spielw.). Albert Wisheu-Martens, Baaderstr. 42 (Fernspr. 296980). Wastl Witt, Keußlinstr. 10 (Fernspr. 371750). Josef Ziegler ⚔, Herzogstraße 51 (Fernspr. 34433).

Damen (Anzahl 26): Berthe Aldinger, Valleystr. 23 (Fernspr. 70429). Carmen Becker, Herrnstr. 22. *F* Anita Düvell, Geibelstr. 14 (Fernsprech. 43375). Erika Ehrenböck, Gabelsbergerstr. 17 (Fernspr. 296549). *F* Toni Forster-Larrinaga ,Lotzbeckstr. 4. Alice Franz, Giselastr. 14. *F* Janne Furch, Unterhaching, Haus-Nr. 75 (Fernspr. 472310). *F* Staatssch. Hertha v. Hagen, Mauerkircherstraße 39 (Fernspr. 480894). Annemarie Hanschke, Tengstr. 22 (Fernspr. 370659). *F* Staatsschausp. Gefion Helmke, Pienzenauer Str. 6 (Fernspr. 481528). *Luise Hohorst, Ohmstr. 20 (Fernspr. 30016). *F* Staatssch. Anne Kersten, Hohenzollernstr. 17 (Fernspr. 30667). Liane Kopf, Amalienstr. 26 (Fernsprech. 27799). *F* **Charlotte Krüger, Leopoldstr. 63 (Fernspr. 35050). *F* Staatssch. Hedda Lembach, Steinebach. *F* *Magda Lena, Trogerstr. 15 (Fernspr. 41590). Anneliese Martini, Pienzenauer Str. 22. *F* Nora Minor, Habsburgerstr. 3 (Fernspr. 33240). Edith Pasel, Äuß. Prinzregentenstraße 27 (Fernspr. 44586). Liselotte Rachmann, Jagdstr. 5. Maria Reinhard, Lucile-Grahn-Str. 44. *F* Inge Schmidt, Adelheidstr. 20. *F* Lydia Schulenburg, Grünwald, Wörnbrunner Str. 24 (Fernspr. 791650). *F* Edith Schultze-Westrum, Normannenstr. 38 (Fernspr. 481570). *F* **Maria Wimplinger, Mainzer Str. 6 (Fernspr. 35439). *F* Ingeborg Wittmann, Hörwarthstr. 21.

Die mit * Bezeichneten sind Bayer. Kammerschauspiel. od. Kammerschauspielerinnen, mit ** Bayer. Staatsschauspieler oder Staatsschauspielerinnen.

**Spielwarte und Einhelferinnen** (Anzahl 8): Hans Vogel, Oberspielw., Bergmannstr. 26. Richard Gerbert, Cannabichstr. 26, Georg Schöberl, Augustenstr. 94, Hans Winninger ⚔, Äuß. Wiener Str. 125, Spielw. Thilde Fleischmann, Lerchenfeldstr. 8 (Fernspr. 28747), Gerda Horn, Triftstr. 11, Frieda Keppler-Pabst, Trogerstr. 56, Josefa Samson, Neureuther Str. 9, Einh.

Bühnenmusik: Robert Tants, Bühnenmusikdirig., Maximilianstraße 43.

Komparsenleiter: Adolf Lallinger (s. Sch.).

**Technische Leitung:** Hans Zimmermann ⚔, Jägerstr. 9. Leo Weingärtner, Kaulbachstr. 96. Robert Schleich, Betriebsingenieur, Maximilianstr. 35. Siegfried Dittmar ⚔, Dipl.-Ing., techn. Assist., Leopoldstr. 61.

**Technisches Büro:** August Huber, Inspektor im techn. Dienst. Wilhelm Braune u. Johann Blume, Vertragsangest.

**Technische Mitglieder** (Anzahl 195):

**I. Bühnen:**

a) Residenztheater: Dekorations- und Maschineriebetrieb: Ludwig Aschenbrenner, Thm. Heinrich Rösch, Thm.-Stellv. u. 20 Geh. Beleuchtungsbetrieb: Arthur Kozminski, Leit. d. Belwes. Franz Schober, Belm. u. 4 Geh. Gerätebetrieb: Michael Renner, Geräteverw. u. 6 Geh.

b) Prinzregententheater: Dekorations- und Maschineriebetrieb: Fritz Huber, Werkm. Paul Costa, Thm. u. 30 Geh. Beleuchtungsbetrieb: Philipp Ostermeier, Oberwerkf. Ludwig Bourdillon, Belm. u. 6 Geh. Gerätebetrieb: Gustav Kriechenbauer, Werkf., Geräteverwm. u. 6 Geh. Bühnenreinigung: 3 Putzerinnen (für beide Theater).

**II. Werkstättenbetriebe für beide Theater:**

Malereibetrieb: Edmund Werner, Vorst. Hans Pilsinger, Max Weber, Otto Bierstedt, Wassily Kastschenko, Fritz Krombach, Max Didier, Edith Flöricke, Rudolf Kirchner, Thmal. Egon Weth, Cach-Gehilfe, 2 Grundierer und Farbenreiber, 4 Deknäherinnen. Schreinereibetrieb: Matthäus Gredy u. Georg Heinel, Oberwerkf. m. 13 Geh. Schlosserei: 2 Geh. Heizung: 2 Geh. Tansport: 3 Geh. Kostümwerkstätten: Franz Panske, Obergewandm. u. Kostümvorst., Simmernstr. 15. Gunda Reichenbächer, Kostümassist., Mauerkircher Str. 26. Kanzlei der Kostümabtlg.: Hugo Aigner, Vertragsangest. Herrenschneid.: August Neumaier, Zuschneid. m. 4 Geh. u. 1 Wäscheverw. Damenschneid.: Rosa Kotter, Zuschneid. m. 6 Geh. Herrengarderobe: Hermann Wetzel u. Johann Gürtler. Garderobenm. m. 11 Geh. Damengarderobe: Kreszenz Dieter, Werkf. m. 3 Geh. Rüstkammer: Anton Gröner, Rüstm.-Gehilfe. Wäscherei: 2 Geh. Friseurabteilung: Alfred Rasche, Cheffris. Fritz Stumpf, Oberwerkf. Walter Zebrowski, Karl Kraubs u. Josef Petri, Fris. Maria Manhart, Werkf. u. Anna Drexler, Fris. Hausinspektion: Anton Heininger, Hausinspekt. Josef Kraft, Hausverw. Sigismund Harecker u. Franz Lutz, Bühnenaufs. Johann Lerch, Johann Himmelstoß, Albert Gschöderer, Heinrich Buchberger u. Josef Streb, Pförtn. 1 Nachtw., 2 Fahrradaufs., 19 Putzfr. Abendpersonal (Anzahl 61): 2 Oberbilletteure u. 25 Einlaßdien., 2 Obergarderobefrauen u. 32 Garderobefr.

**Verschiedenes:** Gemeinnützige Anstalten: Stiftung zur Unterstützung von Angehörigen und ehem. Angehörigen der Bayer. Staatstheater sowie deren Witwen und Waisen: stellv. Vors. Ferdinand Pfahler; Verw.-Rat: Fritz Krauß, Joh. Hofmeier, Ludwig Seiling, Hanns Knab, Georg Körner. — Sterbekassenverein der Bayr. Staatstheater: Albert Gschöderer, Vorstand. — Selbsthilfefonds des Gesamtpersonals der Bayer. Staatstheater (Zweck: Monatliche Unterstützung der Altpensionäre und deren Hinterbliebenen — auch Weihnachtsbescherung — bzw. Unterstützung der Theaterangehörigen in außerordentlichen Notfällen). Mittel werden aufgebracht aus freiwilligen fortlaufenden Beiträgen des Gesamtpersonals. Vorsitzender: Ernst Martens, Staatssch., Schriftf.: Ferdinand Pfahler, Verw.-Inspekt., Kass.: Josef Schnitzer, Rechn.-Rat.

**Reichstheaterkammer — Fachschaft Bühne:** Arbeitsausschuß: Kurt Holm, Obm. Albert Lippert, Obm.-Stellv. Adolf Lallinger, Schriftf. Nestor Lampert, Kassenw.

Vertrauensmänner: Ernst Martens, Robert Tants, Carl Graumann,

## IV. Theater am Gärtnerplatz (Bayerische Staatsoperette).

Gärtnerplatz 3. (Fernspr. Verwaltung 22374, 22386/88, Kasse 22391.)
Geschäftsstunden von 11 bis 13 Uhr.

(Das Theater wurde am 22. November 1937 neu eröffnet und faßt 983 Personen.
Stromart: Wechsel- und Gleichstrom. Betriebsspannung: 220 Volt.
Spielzeit: Ganzjährig mit 4 Wochen bezahltem Urlaub.)

Reichspropagandaamt: Gau München-Oberbayern, Sitz München.
Landesleiter d. RThK.: Gau München-Oberbayern, Sitz München.
Zuständiges Bezirks-Schiedsgericht: VI München.
Besucherorganisation: NS.-Gemeinschaft „KdF.", Gauamt München-Oberbayern.

**Eigentümer und Rechtsträger:** Das Land Bayern.

**Betriebsführung:** Das Theater wird vom Eigentümer in gemeinnütziger Form betrieben.

**Zuschüsse:** Der Eigentümer übernimmt den Fehlbetrag. Die Stadt beteiligt sich an dem Fehlbetrag.

**Intendanz:** Intend. Fritz Fischer, Maximilianspl. 5 (Fernspr. 56831), führt die Oberspiell.

Doppelvorstellungen finden statt.

**Bühnenvorstände** (Anzahl 3): F. W. Hanschmann, Oberspiell. u. Vertr. d. Intend. in künstl. Angelegenh., Elisabethstr. 25 (Fernspr. 371683). Josef Rapp, Hilfsspiell (s. künstl. Betriebsbüro). Werner Stammer, Tanzm., Geibelstr. 16 (Fernspr. 43357).

**Musikvorstände** (Anzahl 4): Eberhard Glombig, Chordir., Albanistraße 9 (Fernspr. 20270). Franz Marszalek, Königinstr. 2 (Fernsprech. 29075), u. Carl Michalski, Zündtstr. 12 (Fernspr. 81621), I. Kpllm. Wilhelm Hanns Röntz, Tanzrep., Lindwurmstr. 62.

**Verwaltung:** Verwaltungsdir. Lucie Kaiser, Widenmayerstr. 45 (Fernsprech. 22386).

**Künstl. Betriebsbüro:** Josef Rapp, Müllerstr. 42 (Fernspr. 24507).

**Verwaltungsabteilung** (Anzahl 11): Intendanturbüro: Erna Mairgünther, Angest., Wickenstr. 2. Ingeborg Hoffmann, Sekr., Krailling b. Münch, Gautinger Str. 2. Lieselotte Nibler, Angest., Untersbergstr. 31. Georg Stangl, Bürodien., Ungsteiner Str. 12. — Kasse: Philipp Zengerle, Verw.-Inspekt., Aeuß. Prinzregentenstr. 52 (Fernspr. 45304). Johann Hochreiter, Lohnbuchh., Hohenschwangaustr. 31/0. Josef Pfeiffer, Angest., Lucile-Grahn-Str. 1. Maria Birnkammer, Hilfsbuchh., Adelgundenstr. 10. — Tageskasse: Sophie v. Uslar-Gleichen, I. Kass., Hesstr. 10 (Fernsprech. 53489). Rudolf Lehrl, Kass., Arnulfstr. 161. Käthe Hinterschwepfinger, Hilfskass., Perhamerstr. 2. — Technisches Büro: Rudolf Ellgas, Arnulfstr. 198.

**Theaterarzt:** Sanitätsrat Dr. Friedrich Bogner, Steinsdorfstr. 20.

## Darstellende Mitglieder.

Herren (Anzahl 10): Silvio Carli, Liebigstr. 12a (Fernspr. 24567). Dr. Hans Fetscherin, Trogerstr. 15 (Fernspr. 43544). Waldemar Frahm, Agnesstr. 28 (Fernspr. 371667). Karl Gelfius, Viktoriastr. 16 (Fernspr. 360624). Karl Kammer, Herrnstr. 31 (Fernspr. 21461). Otto Kuhlmann, g. w. Mathildenstr. 12b (Fernspr. 596651). Hans Markus, Frauenstr. 12. Richard Nagy, Müllerstr. 28. Heinrich Thoms, Traplöhnerpl. 9. Dr. Alfred Walter, Kaiserpl. 6 (Fernspr. 35707).

Damen (Anzahl 5): Maria Eiselt, Fürstenstr. 5 (Fernspr. 20570). Ruth Gerntholiz, Rauchstr. 5 (Fernspr. 480252). Lisa Herzog, Georgenstraße 30 (Fernspr. 33466). Edith Klawunde, Maximilianstr. 40 (Fernsprech. 25989). Emmy Marée, Müllerstr. 39.

**Spieltwarte und Einhelferin** (Anzahl 3): Franz Teschemacher, Oberspielw., Reichenbachstr. 12. Martin Brucklachner, Spielw., Corneliusstraße 1. Josefine Schroder, Auenstr. 38, Einh.

**Tanzgruppe** Leitung (Anzahl 2): Werner Stammer, Tanzm., Leit. der Tanzsch. d. Bayer. Staatsoptte. Else Hellwig, künstl. Vertr. d. Tanzm., Übungsm. u. Lehr.

**Tanz** (7 Herren, 20 Damen): Werner Stammer (s. Tanzm. u. Leit.). Werner Beer, Erwin Hoffmann, Benno Kaminski, Solotänz. Dorothy von Bruck, Silivia Prillinger, Bella Vernici-Modler, Solotänz Hellmuth Ahlmeyer, Ernst Grübbel, Gösta Sinclair, Tänz. Joshi Ascherl,, Inge Baur, Ursula Böhme, Rosel Böttcher, Emmy Dunsing, Hanne Egner, Isolde Egner, Gerda Fiedler, Ruth Heger, Hildegard Henschel, Leonore Humburg, Grete Kehl, Gisela Kern, Anneliese Kressel, Gerda Michen, Anny Stiebritz, Thekla Wunsch, Tänz.

**Chormitglieder:** Herren (Anzahl 20): I. Tenor: Herbert Geißler, Josef Kaes, Rud. Schlünß ⚔, Bruno Stulz, Hans Vasen, Johann Ziegler. II. Tenor: Heinz Corten ⚔, Johannes Georg Richter, Reinhard Sorger ⚔, Wilhelm Stöhr. I. Baß: Erich Dienst, Hans von der Heiden ⚔, Max Heimes, Gerhard Schmidt, Max Thiel. II. Baß: Michael Brunner ⚔, Otto Schmidt, Alfred Semme ⚔, Georg Walgenbach, Ferdinand Winter.

Damen (Anzahl 18): I. Sopran: Mathilde Matauschek. Carla Moser, Friedl Poscharnigg, Ingeborg Prall. Else Scheidhacker. II. Sopran: Annemarie Drexler, Gudrune Lermann, Margot Peschke, Leonore Reindl, Elisabeth Rosée, Anneliese Steinberger. Alt: Heddy Chilla, Isolde Lermann, Julia Mayer-Heidenreich, Irma Pelz-Wiedemann, Heddy Rupp, Mizzi Scholz, Hannelore Ria Schröter.

**Orchester** (57 Mitgl.): I. Violine: Johannes Büttner, II. Konzertm. Ludwig Braunger, Karl Doerfler, Friedrich Fourmann, Otto Reiter, Rudolf Rupprecht, Fritz Scheller, Josef Stadtherr, Hermann Strauß, Ruppert Westermeier. II. Violine: Wilhelm Achinger, Franz Biller, Otto Führmann, Ludwig Götzer, Hans Lang, Josef Mathes, Rasso Mutzbauer, Leo Schneider, Ludwig Stelzl-Duval. Bratsche: Hans Bel, Josef Eiber, Franz Huber, Karl Wentzlaff. Cello: Quirin Amper, Joseph Groß, Ludwig Katzenberger, Fritz Kölle. Baß: Heinz Briola, Karl Janenz, Johannes Ohlsen. Flöte: Hans Bolmus, Otto Hannewacker, Richard Irmer. Oboe: August Keller, Jakob Kuhn, Kurt Matthäus. Klarinette: Johann Fruth, Otto Pfanzelt, Joseph Premm. Fagott: Albert Haselbeck, Max Merkl. Horn: Anton Hirschauer, Willy Knopf, Joseph Meierhofer, Max Stiemke, Volkmar Stolper. Trompete: Hermann Hänicke, Paul Rösler. Posaune: Edm. Kirchner, Ludwig Laberer, Jakob Sattler. Pauke u. Schlagzeug: Joseph Hermanke, Fritz Lange, August Reichelt. Harfe: Rolf Pergler. Orchdien.: Josef Streicher, Karl Maier.

**Techn. Bühnenvorstände** (Anzahl 11), **techn. Mitglieder** (Anzahl 62): Martin Kerbl, techn. Leiter. Lorenz Fischheber, Maschm. m. 2 Geh. Johann Keim, Thm. m. 30 Geh. Max Bossecker, Thmal. u. Atelier-Vorst. m. 2 Geh. Theo Thaller, Thmal. Sebastian Wieser, Schnürm. m. 2 Geh. Fritz Hofmann, Belm. m. 4 Geh. Alfons Rethärmel, Leiter d. Kostümw. m. 12 Geh. Josef Schuder, Geräteverw. m. 4 Geh. Franz Xaver Ertl, Tischlerm. m. 3 Geh. Hausinspektion: Franz Baumgartner m. 3 Geh.

**Friseure:** Wilhelm Schuster, Thfris. Babette Egger, Thfris m. 1 Geh.

**Gäste:** Otto Brüggemann, Erica Druzovic, Toni Färber, Lola Grahl, Johannes Heesters, Waldemar Horst, Karl Kuntz, Edith Meinel, Elfi Mayerhofer, Phillis Fehr, Prof. Ludwig Sievert, *F* Hedwig Fichtmüller, *F* Trude Hesterberg.

**Reichstheaterkammer — Fachschaft Bühne:** Arbeitsausschuß: Franz Teschemacher, Obm. u. Kassenw. Rudolf Schlünß, Schriftw. Georg Walgenbach, Beis. Carla Moser, Vertrauensd.

Nichtengagiert, aber angeschlossen: Eva Lentz, Alfred Warmbrunn.

## V. Bayerische Landesbühne.

Geschäftsstelle: Marstallplatz 5, I. (Fernspr. 23235.)

Geschäftsstunden von 9 bis 19.30 Uhr.

Spielzeit: Ganzjährig.

Die musikalische Abteilung bringt im Laufe der Spielzeit eine Oper und eine Operette zur Aufführung.

Die Bayerische Landesbühne ist vom Staatsministerium für Unterricht und Kultus und einer großen Anzahl Bayerischer Städte am 23. Juni 1921 als gemeinnützige G. m. b. H. für das rechtsrheinische Bayern gegründet worden. Am 1. April 1938 wurde dieselbe in einen Zweckverband „Bayerische Landesbühne", Körperschaft des öffentlichen Rechtes, umgewandelt.

Die Kostüme werden in beschränktem Maße von den Bayer. Staatstheatern zur Verfügung gestellt. Eigener Fundus ist vorhanden und wird laufend ergänzt. Dekorationsraum und Werkstattbetrieb den Bayer. Staatstheatern angegliedert.

**Spielorte (119):** Gau München-Oberbayern: Altötting, Bad Reichenhall, Bad Tölz, Berchtesgaden, Burghausen, Dachau, Diessen, Egern, Erding, Freising, Fürstenfeldbruck, Garmisch, Holzkirchen, Landsberg, Markt Schwaben, Miesbach, Moosburg, Mühldorf, Murnau, Oberammergau, Penzberg, Peissenberg, Peiting, Prien, Rosenheim, Schongau, Schrobenhausen, Starnberg, Töging, Traunstein, Trostberg, Wasserburg, Weilheim, Wolfratshausen. — Gau Schwaben: Donauwörth, Füssen, Kaufbeuren, Krumbach, Lindenberg, Markt Oberdorf, Memmingen, Mindelheim, Nördlingen, Oettingen, Pfronten, Wörishofen. — Gau Bayer. Ostmark: Amberg, Arzberg, Bärnau, Bergreichenstein, Bodenmais, Brand, Cham, Deggendorf, Bayer. Eisenstein, Floß, Forchheim, Freyung, Frauenau, Furth i. W., Grafenau, Hauzenberg, Helmbrechts, Kelheim, Kirchenlamitz, Kötzting, Kulmbach, Lam, Landshut, Langendorf, Mainburg, Marktredwitz, Marktleuthen, Mitterteich, Münchberg, Naila, Neumarkt, Neunburg v. W., Passau, Prachatitz, Regen, Rehau, Roding, Ruhmannsfelden, Simbach, Sulzbach, Schönwald, Schirnding, Schwandorf, Schwarzenbach, Tirschenreuth, Viechtach, Vohenstrauß, Waldmünchen, Waldsassen, Wallern, Weiden, Weißenstadt, Winterberg, Windisch-Eschenbach, Wunsiedel, Zwiesel. — Gau Franken: Ansbach, Dinkelsbühl, Gunzenhausen, Neustadt a. A., Nürnberg, Rothenburg/T., Treuchtlingen, Uffenheim, Winds-

heim, Weißenburg. — Gau Mainfranken: Hammelburg, Kitzingen, Miltenberg. Schweinfurt, Würzburg. — Gau Tirol: Kufstein.

Reichspropagandaamt: Gau München-Oberbayern, Sitz München.
Landesleiter d. RThK.: Gau München-Oberbayern, Sitz München.
Zuständiges Bezirks-Schiedsgericht: VI München.

**Eigentümer und Rechtsträger:** Zweckverband „Bayerische Landesbühne, Körperschaft des öffentl. Rechts".

**Vorsitzender:** Oberbürgerm. Filbig, Amberg. Stellv. Vors.: Oberbürgerm. Dr. Knorr, München.

**Verwaltung:** Dir. Dr. Herbert Franzelin ⚔, Zentnerstr. 42 (Fernsprech. 370433).

**Künstl. Leitung:** Alexander Golling, Intend. des Bayer. Staatssch. Carl Tutein, Staatskpllm. d. Bayer. Staatsop.

**Bühnenvorstände** (Anzahl 5): Eugen Felber, stellv. künstl. Leit. u. Dramat., Feilitschstr. 34. Carl Marowsky, Oberspiell., Friedrichstr. 28. Carl Burg, Am Bergsteig 6 (Fernspr. 44775). Leo Tischler, Liebherrstr. 19 (Fernspr. 26014). Bernhard Weiß, Elisabethstr. 3.

**Musikvorstand** (Anzahl 1): Ernst Momber, Kpllm., Ainmillerstr. 4.

**Kanzlei** (Anzahl 4): Dir. Dr. Herbert Franzelin, Geschäftsf. (s. Verw.). Ida Dietz, Liebigstr. 12a (Fernspr. 21974). Erna Holzleitner, Cammerloher Str. 59. Käte Richter, Baaderstr. 38.

### Darstellende Mitglieder.

Herren (Anzahl 10): Otto Berger (s. Spielw.). Hans Joachim Binkowsky ⚔, Schwanthaler Str. 62. Carl Burg (s. Spiell.). Walter Ebert-Grassow, Starnberg, Am Kreuth 5. Hans Grell, Christophstr. 12. Carl Marowsky (s. Spiell.). August Riehl ⚔, Georgenstr. 115 (Fernspr. 371514). Hans Stein, Elisabethstr. 28 (Fernspr. 372330). Leo Tischler (s. Spiell.). Bernhard Weiß, Elisabethstr. 3.

Damen (Anzahl 6): Thea Aichbichler, Seitzstr. 1 (Fernspr. 20157). Marga Becker, Liebherrstr. 3 (Fernspr. 28146). Marianne Berger, Bauerstraße 6-8 (Fernspr. 371434). Maria Haubner, Biedersteinstr. 6. Adele Hoffmann, Herzogstr. 64. Maria von Stoffella (s. Einh.).

**Spielwarte u. Einhelferinnen** (Anzahl 4): Otto Berger ⚔, Herzogstr. 98 u. Marcel Tiedemann, Hiltenspergerstr. 47, Spielw. Maria Conrad, Adelheidstr. 11, u. Maria von Stoffella, Emanuelstr. 24, Einh

**Techn. Bühnenvorstände u. techn. Mitglieder** (Anzahl 12): Kurt Seppelt, techn. Leiter, Herrnstr. 5. Leo Günther, Gewandm., Albanistr. 12 (Fernspr. 22061). Josef Huber, Gewandm. Albert Wiesent ⚔, Bel. Alois Alt, Tischl. Franz Bachmayr, Tapez. Michael Arbinger, Johann Frankenberger u. Florian Lindlacher, Bühnenarbeiter. Josef Gunzinger, Andreas Mundhammer, u. Otto Zerle ⚔, Kraftfahrer.

**Reichstheaterkammer — Fachschaft Bühne:** Arbeitsausschuß: Carl Burg, Obm. Bernhard Weiß, Obm.-Stellv. Otto Berger, Schriftf. August Riehl, Kassenw.

Vertrauensmänner: Carl Burg, Otto Berger.

## VI. Kammerspiele im Colosseum.

Colosseumstraße 4.
(Fernspr. Verwaltung 26265. Kasse 20974.)
(Spielzeit vom 1. September 1939.)

Reichspropagandaamt: Gau München-Oberbayern, Sitz München.
Landesleiter d. RThK.: Gau München-Oberbayern, Sitz München.
Zuständiges Bezirks-Schiedsgericht: VI München.
Besucherorganisation: NS.-Gemeinschaft „KdF." mit etwa 10 000 Mitgl.

**Eigentümer:** Spaten-Franziskaner-Leistbräu A. G.

**Pächter und Rechtsträger:** Bühnen der Hauptstadt der Bewegung: Kammerspiele im Schauspielhaus.

**Betriebsführung:** Das Theater wird vom Pächter in gemeinnütziger Form betrieben.

**Zuschüsse:** Der Fehlbetrag wird gedeckt durch Zuschüsse von Stadt und Reich.

**Verwaltungsbehörde:** Der Oberbürgermeister der Hauptstadt der Bewegung.

**Intendanz:** Künstl. Leiter: Intend. Otto Falckenberg, i. Th. z. erfr., führt die gesamte Oberspiell. Geschäftl. Leiter: Dir. Axel Waldeck, i. Th. z. erfr.

Doppelvorstellungen und Abstecher finden statt.

Abstecherorte: Landshut, Ansbach.

**Bühnenvorstände** (Anzahl 6): Friedrich Domin, Oberspiell. d. Sch., zugl. Vertr. d. künstl. Leit., Kopernikusstr. 1 (Fernspr. 43676). Franz Schnyder, I. Spiell. d. Sch., i. Th. z. erfr. Carl Wery, Spiell. d. Sch., Lachnerstr. 30 (Fernspr. 66078). Dr. Wolfgang Petzet ⚔, Chefdramat. u. Pressechef, Krailing, Pentenriederstr. 17 (Fernspr. 89174). Dr. Paul Moser ⚔, II. Dramat. u. Hilfsspiell., Bayerstr. 53 (Fernspr. 53074). Eduard Sturm, Bühnenbildn., Holbeinstr. 4 (Fernspr. 40786).

**Verwaltung, Kasse usw.** (Anzahl 13): Cornelia Geckeler, I. Buchh., Lindwurmstr. 56. Centa Ostermeier, Intend.-Sekr., Adlzreiterstr. 18. Therese Rieger, Alramstr. 7, u. Bertha Ferstl, Talkirchner Str. 69, Stenotyp. Robert Schmidt, Bibl. (s. Spielw.). Ernst Daffinger, Frauenhoferstraße 4, u. Carola Rausch, Stochodstr. 12, Kass. Hedwig Müller, Abo-Büro, Siegesstr. 19. Alexandra Bronk, Abo-Hilfe, Georgenstr. 12. Alfred Goldmann, Kassendien., Echinger Str. 15. Hans Jacob, Steinheilstr. 2, u. Georg Querker, Clemensstr. 134, Pförtn. Otto Lindmayer, Hausm., Hildegardstr. 3.

**Theaterarzt:** Dr. Anton Staudenmayer, Müllerstr. 54.

**Rechtsbeistand:** Dr. Zeno Diemer, Herzog-Wilhelm-Str. 33.

## Darstellende Mitglieder.

Herren (Anzahl 16): Ulrich Beiger ⚔, Dachauer Str. 54 (Fernspr. 55481). Otto Brefin, Viktor-Scheffel-Str. 15 (Fernspr. 31519). Horst Caspar, Giselastr. 14 (Fernspr. 360700). Max Eckard, Platzl 4 (Fernspr. 29548). Friedrich Domin (s. Spiell.). Christian Kayssler, Gräfelfing, Adolf-Hitler-Str. 91 (Fernspr. 89188). Hermann Kießner, Maffeistr. 4 (Fernsprech. 296127). Herbert Kroll, Seitzstr. 3 (Fernspr. 21371). Walter Lantzsch, Aberlestr. 15 (Fernspr. 74179). Alfred Menhart, Untere Weidenstraße 2 (Fernspr. 41207). Sepp Nigg, Elisabethstr. 15 (Fernspr. 370947). Alexander Ponto, Geibelstr. 10 (Fernspr. 44139). Fritz Reiff, Hengelerstraße 7 (Fernspr. 64543). Heinz Thiele, Clemensstr. 20 (Fernspr. 31338). Werner Völger, Hörwarthstr. 25 (Fernspr. 360065). Carl Wery (s. Spiell.).

Damen (Anzahl 7): Manuela Bruhn, Tal 18 (Fernspr. 25467). Paula Denk, Kanalstr. 27 (Fernspr. 297371). Signe Maria Götzen, Reitmorstr. 53 (Fernspr. 25791). Heidemaria Hatheyer, i. Th. z. erfr. Lisa Helwig, Viktor-Scheffel-Str. 8 (Fernspr. 32212). Sonja Karzau, Schellingstraße 16 (Fernspr. 28140). Mila Kopp, Gräfeling, Adolf-Hitler-Str. 91 (Fernspr. 89188). Hanne Mertens, Von-der-Tann-Str. 11 (Fernspr. 29473). Maria Nicklisch, Marstallpl. 2 (Fernspr. 25422). Gerda Paulick, Reitmorstraße 53 (Fernspr. 25791). Annemarie Rothe, Widenmeyerstr. 38 (Fernsprech. 27129). Hilde Schewior, St. Annapl. 10 (Fernspr. 22609). Erna Sellner, Franz-Joseph-Str. 12 (Fernspr. 360589). Gundel Thormann, Hildegardstr. 3 (Fernspr. 24581). Ruth Trumpp, Martiusstr. 7 (Fernspr. 30241). Hedwig Wangel, Maximiliansstr. 6 (Fernspr. 28630). Gusti Wolf, Viktor-Scheffel-Str. (Fernspr. 34280).

**Spielwarte und Einhelferinnen** (Anzahl 4): Franz Riesch, Preysingstraße 3, u. Robert Schmidt, Zeppelinstr. 67 (Fernspr. 43961), Spielw. d. Sch. Gusti Helminger, Oberanger 49, u. Therese v. Janko, Sternstr. 9 (Fernspr. 21942), Einh. d. Sch.

**Techn. Bühnenvorstände** (Anzahl 8), **techn. Mitglieder** (Anzahl 41): Hermann Kammerloher, Thm. Josef Greger, Vorst. d. Malsaals. Max Hartl u. Siegfried Greger, Thmal. Richard Riepolt, Schnürm. m. 1 Geh. Georg Fischer, Georg Philipp, Adolf Toltschiner u. Georg Fried, Tischl. Gustav Oser u. Friedrich Wieser, Tapez. Anton Köberlin, Gerätew. m. 1 Geh. Josef Hochstrasser, Sebastian Kohlhuber, Josef Wenzl, Josef Hazzie, Melchior Stolz, M. Volk, Josef Röser u. M. Wahler, Bühnenarb. Otto Haugeneder, Magazin-

verw. Carl Voß, Belinspekt. Franz Walz, Belm. Josef Paringer u. Ottmar Kirsinger, Bel. H. Bergmann, Heizer. Leo Günther, Gewandm. Hans Pfeifenberger, Schneid. Lorenz Horn, Ankl. Hilde Schewior, Gewandm. Rosemarie Schebler, Damenschneid. Josefa Burckhard u. Anneliese Burckhard, Ankleid. Maria Ledermann, Oberputzfr. m. 8 Putzfr.

**Friseure:** Leo Wiedemann ⚔, Cheffris. Xaver Urban u. Ida Wiedemann, Fris.

**Gäste:** Georg Kiesau. Hans Carl Müller.

**Neuheiten:** U.: Rheinsberg. Didos Tod. E.: Storchenflügel. Königin Isabella. Die Flucht ins Geständnis. Der Thron zwischen Erdteilen. Prinzessin Plumpudding. Irrfahrt der Wünsche. Fünf Frauen um Adrian. Der Kaiser von Portugallien.

**Reichstheaterkammer — Fachschaft Bühne:** Arbeitsausschuß: Walter Lantzsch, Obm. Alfred Menhart, Obm.-Stellv. Herbert Kroll, Schriftw. Cornelia Geckeler, Kassenw. — 46 Mitglieder der Reichstheaterkammer.

## VII. Münchener Volkstheater.

Sonnenstraße 5.
(Fernspr. Verwaltung 12664, Kasse 12667.)
Geschäftsstunden von 9 bis 13 und 16 bis 20 Uhr.

(Das Theater wurde 1903 erbaut, am 10 November 1903 eröffnet und faßt 1014 Personen.
Stromart: Gleichstrom. Betriebsspannung: 110 und 220 Volt.
Spielzeit: 1. September 1939 bis 31. August 1940 mit 4 Wochen bezahltem Urlaub.)

**Reichspropagandaamt: Gau München-Oberbayern, Sitz München.**
Landesleiter d. RThK.: Gau München-Oberbayern, Sitz München.
Zuständiges Bezirks-Schiedsgericht: VI München.
Besucherorganisation: NS.-Gemeinschaft „KdF." mit etwa 21 000 Mitgl.

**Eigentümer und Rechtsträger:** Die Stadt.

**Betriebsführung:** Das Theater wird vom Eigentümer in gemeinnütziger Form betrieben.

**Zuschüsse:** Der Eigentümer übernimmt den Fehlbetrag.

**Verwaltungsbehörde:** Das Kulturamt der Hauptstadt der Bewegung. Dir. Ratsherr Max Reinhard.

**Direktion:** Künstl. Leitung: Dir. Willem Holsboer, i. Th. z. erfr., führt die Oberspiell. Geschäftl. Leitung: Dir. Luitpold Kummer, Lindwurmstr. 55 (Fernspr. 596545). Unangeforderte Manuskripte können nur dann geprüft und zurückgesandt werden, wenn Rückporto beigefügt ist.

Doppelvorstellungen und Abstecher finden statt.

**Bühnenvorstände** (Anzahl 3): Dr. Wilfried Feldhütter, I. Dramat., i. Th. z. erfr. Dr. Hans Schröder, II. Dramat. u. Hilfsspiell., Haar, Defreggerstraße 12 (Fernspr. 475380). Gustl Fischinger, Bühnenbildn., Rosenbergstraße 25.

**Verwaltung, Kasse usw.** (Anzahl 6): Rosa Seidel, Verw.-Vorst. u. Dir.-Sekr., Schäftlarnstr. 170. Inge Brix, Sekr., Kaulbachstr. 63 a (Fernspr. 362079). Käte Beck, Buchh., Bavariaring 35 (Fernspr. 72465). Alfred Pongratz, Bibl., Karlstr. 108 (Fernspr. 54488). Therese Reiske, Kass., Görzer Straße 71. Maria Bätz, Thdien., Blutenburgstr. 19.

**Theaterarzt:** Medizinalrat Dr. Wendland.

### Darstellende Mitglieder.

Herren (Anzahl 15): Franz Fröhlich, Lipovskystr. 6 (Fernspr. 71052). Hans Gilbert, Prinzregentenstr. 18 (Fernspr. 27999). Josef Hauser, Landwehrstr. 24 (Fernspr. 54679). Oskar Hugelmann, Maria-Hilf-Str. 5 (Fernspr. 297301). Fred Kurt, Theresienstr. 64. Egon Lippert ⚔, Stupfstr. 10 (Fernspr. 63388). Emil Matousek, St. Annapl. 10 (Fernspr. 22609). Alfred Pongratz, Karlstr. 108 (Fernspr. 54488). Rudolf Raab, Fühlingstr. 22 (Fernspr. 29467). Carl Schaidler ⚔, Florian-Geyer-Str. 1 (Fernspr. 81197). Ernst Schönle, Schwanthaler Str. 168 (Fernspr. 52127). Carl Schöpp, Adalbertstr. 44 (Fernspr. 32733). Dr. Hanns Schröder (s. Dramat.). Heinrich Wildberg, Rablstr. 44 (Fernspr. 41928). Dolf Zenzen, Elisabethstr. 15 (Fernspr. 370947).

Damen (Anzahl 5:) Liselotte Berker, Agnesstr. 61 (Fernspr. 371920). Theodora Greiner, Bauerstr. 31 (Fernspr. 370002). Margarete Haagen, Viktor-Scheffel-Str. 11 (Fernspr. 34280). Gusti Kreissl, Pasing, Pippingerstr. 29 (Fernspr. 80670). Lise Macheiner, Rosenbergstr. 25.

Hedi Reich, Ueber der Klause 4 (Fernspr. 492597). Aimée Stadler, Mathildenstr. 13 (Fernspr. 57589).

**Zeitweise beschäftigt:** Herren (Anzahl 6): Josef Berger, Adalbertstraße 51 (Fernspr. 28680). Willi Cronauer, Hohenzollernstr. 15 (Fernsprech. 32882). Hans Fitz ⚔, Krailing, Adolf-Hitler-Str. 14 (Fernspr. 89577). Walter Holten, Isenschmidstr. 16 (Fernspr. 492996). Oskar Weber, Lindwurmstr 68. Otto Willner, Lindwurmstr. 45 (Fernspr. 54908).

Damen (Anzahl 4): Minna Fröhlich, Lipovskistr. 6 (Fernspr. 71052). Martha Rinach, Taubenstr. 4 (Fernspr. 44931). Ilse Palm, Leopoldstr. 25 (Fernspr. 30442). Ruth Killer, Theresienstr. 5 (Fernspr. 27375).

**Spielwarte und Einhelferin** (Anzahl 3): Alfred Pongratz, Karlstr. 108 (Fernspr 54488) u. Ernst Schönle, Schwanthaler Str. 168 (Fernspr. 52127). Spielw. Grete Satter, Röcklpl. 3 (Fernspr. 73573), Einh.

Kinderrollen: Werner Kunig.

**Techn. Bühnenvorstände** (Anzahl 8). **techn. Mitglieder** (Anzahl 24): Josef Herrmann, Thm. m. 7 Geh. Josef Singer, Thmal. Anton Lippacher, Schnürm. Friedrich Schmitt, Belinspekt. m. 3 Geh. Rupert Eben, Elektr. Friedrich Eiglmeier u. Maria Hofmann, Gewandm. m. 1 Geh. Hans Wimmer, Geräteverw. m. 1 Geh. Max Lang, Tischler. Josef Färber, Tapez. Josef Spaett, Hausinspekt. m. 3 Geh.

**Friseure:** Rudolf Caesar u. Centa Buchner, Thfris.

**Gäste:** Heinrich George. Paul Hörbiger. Hans Moser. Exl-Bühne. Ganghofer-Thoma-Bühne. Lil Dagover. Carola Höhn. Karin Hardt. — Tanzgastspiele: Bali-Java-Theater. Harald Kreutzberg. Romantisches Ballett Peters-Pawlinin.

**Neuheiten:** U.: Dietmar und die Räuber. Der Meier Helmbrecht. Fahr 'ma Euer Gnaden. E.: Der Talisman. Für die Katz. Hochzeitsreise ohne Mann. Jungferngift. Der verkaufte Großvater. Das Mädel aus der Vorstadt. Der Bauernkalender. Liebe ist zollfrei. Die Zaubergeige (Märchen). Winnetou. Hyazinth Bißwurm.

**Reichstheaterkammer — Fachschaft Bühne:** Arbeitsausschuß: Heinrich Wildberg, Obm. Emil Matousek., Obm.-Stellv. Ernst Schönle, Schriftw u. Kassenw. Margarete Haagen, Vertrauensd.

Vertrauensmänner: Maria Hofmann, Paul Hofmann, Therese Herrmann, Josef Spaett.

## VIII. Deutsches Theater.

Schwanthaler Straße 14.
(Fernspr. Kasse 57201, Büro 57202.)

**(Varieté-Programm.)**

## IX. Konrad-Dreher-Bühne (Wanderbühne).

Lucile-Grahn-Straße 45. (Fernspr. Verwaltung 40633.)
(Spielzeit: 15. September 1939 bis 31. Mai 1940 mit 4 Wochen bezahltem Urlaub.)

Landesleiter d. RThK.: Gau München-Oberbayern, Sitz München.
Reichspropagandaamt: Gau München-Oberbayern, Sitz München.
Zuständiges Bezirks-Schiedsgericht: VI München.
Besucherorganisation: Die Bühne spielt für die SA. der NSDAP.

**Eigentümer und Rechtsträger:** Dir. Konrad Dreher.

**Betriebsführung:** Das Theater wird vom Eigentümer in gewerblicher Form betrieben.

**Direktion:** Dir. Staatssch. Konrad Dreher (Fernspr. 40633). Stellv. d. Dir.: *F* Jenny Dreher-Haibel (Fernspr. 58001).

Doppelvorstellungen und Abstecher finden statt.

**Bühnenvorstand** (Anzahl 1): Willy Haibel, Schellingstr. 128 (Fernspr. 58001).

**Darstellende Mitglieder.**

Herren (Anzahl 4): Karl Brändel, Theresienstr. 65. Arthur Schriefer ⚔, Bergstr. 6. Franz Vogl, Baaderstr. 50. Hermann Voß, Straubinger Str. 6.

Damen (Anzahl 3): Jossy Bößl, Clemensstr. 41. Gertraud Gartner, Schluderstr. 10. Emmy Winkler, Schwanthaler Str. 59.

**Neuheiten:** Der Manöversepp. Der Feinschmecker. Der Schusternazi.

**Reichstheaterkammer — Fachschaft Bühne:** Arbeitsausschuß: Hermann Voß, Obm.

# X. Bauern-Theater.

**Direktion:** Anderl Schultes, München.

**(Personalverzeichnis bis zur Drucklegung nicht eingegangen.)**

# M.-Gladbach und Rheydt, Städtische Bühnen.

Intendanz: Rheydt, Oderkirchener Str. 78.

## I. Kaiser-Friedrich-Halle M.-Gladbach.

(Fernspr. Theaterkasse 21900.)

## II. Neues Theater Rheydt, Odenkirchener Straße 78.

(Fernspr. Intendanz u. Kasse 40923.)

(M.-Gl. 126 635, Rh. 77 261 Einwohner. Ortsklasse A der Reichsbesoldungsordnung. Das Th. in M.-Gladb. wurde 1903, in Rheydt 1930 erbaut und faßt in M.-Gl. 796, in Rh. 667 Personen. Stromart: M.-Gladb.: Drehstrom, Rh.: Gleichstrom. Betriebsspannung: M.-Gl.: 222 Volt, Rh.: 250 Volt. Spielzeit: 22. August 1939 bis 20. Juni 1940 mit 20 Tagen bezahltem Urlaub.)

Reichspropagandaamt: Gau Düsseldorf, Sitz Düsseldorf.
Landesleiter d. RThK.: Gau Düsseldorf, Sitz Düsseldorf.
Zuständiges Bezirks-Schiedsgericht: V Köln.
Besucherorganisationen: NS.-Gemeinschaft „KdF." mit etwa 1500 Mitgl., HJ. mit etwa 1000 Mitgl.

**Eigentümer:** Stadtgemeinden M.-Gladbach und Rheydt.

**Rechtsträger:** Zweckverband Gladbach-Rheydt — Stadttheater — öffentlich-rechtliche Körperschaft. Vorsteher: Kreisl. Niem in M.-Gladb.;; Leitung d. Theaterangelegenheiten: Oberbürgerm. Gebauer in Rheydt.

**Betriebsführung:** Das Theater wird vom Eigentümer in gemeinnütziger Form betrieben.

**Zuschüsse:** Die Eigentümer übernehmen den Fehlbetrag nach dem Bevölkerungsschlüssel.

**Verwaltungsbehörde:** Zweckverband Gladbach-Rheydt (Stadttheater) z. H. des Oberbürgerm. Gebauer in Rheydt.

**Intendanz:** Intend. Erich Alexander Winds, Rheydt, Hauptstr. 99 (Fernspr. dienstl. 40923, privat 43105).

**Doppelvorstellungen und Abstecher finden statt.**

Abstecherorte: Viersen (ca. 35 000), Erkelenz (ca. 6000 Einw.), beide Orte nur für musik. Werke.

**Bühnenvorstände** (Anzahl 7): Gillis van Rappard, Oberspiell. d. Sch., M.-Gl., Am Bour 4 (Fernspr. 23275). Gustav Keune, Spiell. d. Sch., Rh., Moltkestr. 76. Dr. Max Bührmann, Spiell. d. Op. u. Chefdramat., Rh., Peltzerstr. 14 (Fernspr. 41084). Rolf Enger, Spiell. d. Optte., Rh., Mühlenstraße 21. Rolf Christiansen, Ausstattungsl., Rh., Hindenburgwall 37 (Fernspr. 43013). Ingo Theß, Tanzm., Rh., Harmoniestr. 41.

**Musikvorstände** (Anzahl 7): Theodor Wünschmann, musikal. Oberleit., M.-Gl., Croonsallee 37 (Fernspr. 23038). Luitpold Meyer, I. Kpllm. d. Op., Rh., Taunusstr. 19. Ernst Hornickel, I. Kpllm. d. Optte., M.-Gl., Johannesstraße 18. Luitpold Meyer, Chordir., Rh., Taunusstr. 19. Julius Asbeck ⚔ u. Georg Gatz, M.-Gl., Rheydter Str. 72, u. Erwin Born ⚔, Korrep.

**Verwaltung, Kasse usw.** (Anzahl 12): Willy Scheulen, Verw.-Dir. u. Stellv. d. Intend., Rh., Reitbahnstr. 36. Christel Pfeiffer, Buchh., Rh., Wickrather Str. 9. *F* Lisa zum Kley, Rh., Bolksbuscher Str. 66, u. Lotte Elges, M.-Gl., Viersener Str., Sekr. Hans Cornelissen, M.-Gl., Straße der SA. 153, Karl Rondholz, Rh., Egerstr. 84, Hanni Zwickler, Rh., Dr.-Frick-Straße 17, u. Hanni Frenk, M.-Gl., Kass. Theo Koch, M.-Gl., Bismarckstraße 6, u. Josef Pfeiffer, Rh., Wickrather Str. 9, Pförtn. Karl Heggen, Thdien., Rh., Odenkirchener Str. 10. Jakob Sieben, Orchdien., M.-Gl., Luisenstr.

**Theaterarzt:** Dr. med. Koch.

**Rechtsbeistand:** Städt. Rechtsamt Rheydt.

## Darstellende Mitglieder.

**Schauspiel:** Herren (Anzahl 14): Hanns Baum, M.-Gl., Johannesstraße 18. Leo Betz, M.-Gl., Humboldtstr. 31. Jochen Blume, Rh., Bahnhofshotel (Fernspr. 43429). Dr. Max Bührmann, Rh., Peltzerstr. 14 (Fernsprech. 41084). Wilhelm Dieten, Rh., Odenkirchener Str. 14 (Fernspr. 40105). Peter Fuchs, Rh., Cäcilienstr. 9-11. Heinz Jamin ⚔. Gustav Adolf Keune (s. Spiell.). Georg Koch, Rh., Litzmannstraße 25. Ottomar Müller in der Au, M.-Gl., Hermannstr. 13. August Niehoff, Wickrath, Spiersfeld, (Fernspr. 43523). Gillis van Rappard (s. Spiell.). Paul Rond (s. Spielw.). Theo Schulte ⚔.

Damen (Anzahl 6): *F* Erna Croissant-Fricke, Rh.-Odenkirchen. Burgmühle 37 (Fernspr. 43046). Helga Keßler, Rh., Hauptstr. 221. Waldtraut Meinecke, Rh., Mülgaustr. 230. Margot Osenberg, Düsseld., Schumannstr. 57 (Fernspr. 65398). Eva Stahl-Nachbaur, Rh., i. Th. z. erfr. *F* Elisa Tuerschmann (a. G. f. d. Sp.), Düsseld., Markgrafenstr. 33 (Fernsprech. 53586).

**Aushilfsweise beschäftigt:** (Damen (Anzahl 1): *F* Änne Dörsam, Rh., Cäcilienstr. 9-11.

**Oper und Operette:** Herren (Anzahl 12): Albert Bock, Rh., Hauptstraße 12. Rolf Enger (s. Spiell.). Josef Graf, M.-Gl., Regentenstr. 40. Friedrich Kempf, M.-Gl., Neuhofstr. 20. Wilhelm Kieß, M.-Gl., Regentenstraße 12. Heinrich Kuppinger, Rh., Keplerstr. 21. Otto Pflugradt, M.-Gl., Bismarckstr. 55. Rudolf Rudolfi, Düsseld., Malkastenstr. 17. André Sendrowski ⚔. Hans Salein (s. Spielw.). Nicola Solomatine, M.-Gl., Rheydter Straße 72. Karl Spahn (s. Spielw.).

Damen (Anzahl 6): Charlotte Biewald, M.-Gl., Am Bour 4 (Fernsprech. 23275). *F* Berni Gastrich, Rh., Gartenstr. 154. Margarete Haberland, M.-Gl., Hohenzollernstr. 143 (Fernspr. 20692). Inge van Heer (a. G.), i. Th. z. erfr. *F* Barbara Pfitzenreiter, M.-Gl., Hohenzollernstr. 143 (Fernspr. 20692). *F* Isa Roland, Rh., W.-Strater,Str. 66.

**Aushilfsweise beschäftigt:** Damen (Anzahl 1): *F* Ellen Büchler, Rh., Taunusstr. 19.

**Spielwarte und Einhelferinnen** (Anzahl 5): Paul Rond, Spielw. d. Sch., Odenkirchener Str. 130. Karl Spahn, Spielw. d. Op., Rh., Horst-Wessel-Straße 139. Hans Salein, Spielw. d. Optte., M.-Gl., Pescherstr. 16. *F* Elisabeth Schröder, Einh. d. Sch., M.-Gl., Hindenburgstr. 44. *F* Margarete Schlbneck, Einh. d. Op. u. Optte., Rh., Königstr. 34.

**Tanz** (1 Herr, 9 Damen): Ingo Theß (s. Tanzm.). Liselotte Ihlenfeldt, Solotänz., Rh., Hindenburgwall 171. Emmi Beczkowiak, M.-Gl., Parkstraße 41, Leni Dohmen, Rh., Taunusstr. 132 (Fernspr. 20692), Marianne Kriegl, M.-Gl., Hohenzollernstr. 143, Grete Jansen, M.-Gl., Stephanstraße 24, Marta Kießling, M.-Gl., Parkstr. 64, Gertrud Hocke, Rh., Odenkirchener Str. 162, Gerda Mannheims, M.-Gl., Ringstr. 11, Helga Werner, Rh., Taunusstr. 132, Tänz.

**Chormitglieder:** Herren (Anzahl 11): I. Tenor: Arthur Bergerhoff, Kurt Kranich, Erhardt Teschner. II. Tenor: Hermann Esser, Josef Mostert. I. Baß: Josef Giesers ⚔, Paul Heinen, Hans Reimann. II. Baß: Hans Appelbaum, Fritz Esermann, Emil Ollendorf ⚔.

Damen (Anzahl 11): I. Sopran: Gretel Frey, Johanna Geschwindner, *F* Rosel Hüren, Irene Junck. II. Sopran: *F* Gertrud Dammer, *F* Lotte Merlin, *F* Christel Müller in der Au. I. Alt: Käte Herx, Anni Nebinger, Anni Pauli. II. Alt: *F* Maria Wiefels.

**Orchester** (43 Mitgl.): I. Violine: Karl Lange, Hermann Krause, Franz Putscher, Otto Tatje, Heinz Müller, Hubert von Bracht, Robert Busching II. Violine: Erich Mende, Hendrick Schouten, Max Richter, Fritz Sieben. Bratsche: Paul Schober, Theo Blank, Hermann Holtermann. Cello: Otto Schumann, Georg Schwiers, Paul Otto. Baß: Wilhelm Sack, Hans Weiß. Flöte: Friedrich Schmiedeskamp, Ernst Bunkowitz, Armin Seidel. Oboe: Eduard Klein, Werner Frambach. Klarinette: Friedrich u. Kurt Pamperin. Adolf Knitterscheid. Fagott: Heinz Bock, Heinrich Schäfer. Horn: Friedrich Kanis, Josef Graiczyk, Friedrich Müller, Bernhard Söffner. Trom-

pete: Philipp Möller, Josef Frambach, Peter Scholl. Posaune: Eduard Klupp, Julius Jurisch, Friedrich Ludwig. Tuba: Heinrich Oesterle. Pauken: Wilhelm Pittack. Schlagzeug: Waldemar Lutz. Harfe: Wilhelm Heinecke.

**Techn. Bühnenvorstände bzw. Werkstättenleiter** (Anzahl 11), **techn. Mitglieder** (Anzahl 30): Josef Hüren, Bühneninspekt. m. 13 Geh. Josef Wicken, Seitenm. Willy Dammer ⚔, Thmal. m. 2 Geh. Jacob Mühlstroh ⚔, Schnürm. Hans Schieben, Oberbel. m. 3 Geh. Willy Seiwert, Obergewandm. m. 2 Geh. Luzie Thomaß, Gewandm m. 2 Geh. Albert Wicken, Geräteverw. Wilh. Koch, Tischler m. 3 Geh. Wilh. Krohnen, Tapez. m. 1 Geh.

**Friseure:** Willy Ropertz, Thfris. m. 4 Geh.

**Gast:** Hans Müller-Schlösser.

**Neuheiten:** Sch.: U.: Fasanenjagd um Mitternacht. Schmettaus Fall.

**Zeitungen** (Besuche verbeten): Rhein. Landesztg. Rheydter Ztg. Der Mittag.

**Gaststätten:** Restaurant Obholzer, Rheydt. Palasthotel, Rheydt. Restaurant zur Handelskammer (Bihn), M.-Gladbach.

**Hotels:** Palasthotel, Rheydt. Europäischer Hof, M.-Gladbach. Bahnhofhotel, Rheydt. Rheinischer Hof, M.-Gladbach.

**Bemerkenswertes:** Wohnungen besorgt das Theaterbüro. Durchschnittspreis für 1 möbl. Zimmer 25—30 RM., für 2 möbl. Zimmer 40—50 RM., mit Küche oder Kochgelegenheit 50 RM., für unmöbl. Wohnungen von 2 Zimmern 25 RM., von 3 Zimmern 40 RM. Volle Verpflegung 80 -100 RM. Mittagstisch 1 bis 1,50 RM. Lebensmittel- und Kohlenpreise normal.

**Reichstheaterkammer — Fachschaft Bühne:** Arbeitsausschuß: Peter Fuchs, Obm. Heinrich Kuppinger, Obm.-Stellv. Ottomar Müller in der Au, Schriftw. Hanns Baum, Kassenw. Josef Mostert u. Grete Jansen, Beis. Elisabeth Schröder, Vertrauensd. — 89 Mitglieder der Reichstheaterkammer.

Nichtengagiert, aber angeschlossen: Paul Burgham, Max Schloneck.

Vertrauensmänner: Fritz Spielmann, Josef Wicken, Peter Tockloth, Peter Fuchs, Christel Pfeiffer.

# Münster i. Westf., I. Städtische Bühnen.

| I. Stadttheater, | II. Kammerspiele, |
|---|---|
| Neubrückenstraße 65. | Alter Fischmarkt 26. |

(Fernspr. Verwaltung 24131, 20501, Kasse 24131.)
Geschäftsstunden von 9 bis 13.30 und 17 bis 20.30 Uhr.

(140 000 Einwohner. Ortsklasse A der Reichsbesoldungsordnung. Das Stadttheater wurde 1933 umgebaut und faßt 851 Personen. Die Kammerspiele 200. Stromart: Gleichstrom Betriebsspannung: 220 Volt.

Spielzeit: 20. August 1939 bis 19. August 1940. (Jahresvertrag.)

Reichspropagandaamt: Gau Westfalen-Nord, Sitz Münster, Westf.

Landesleiter d. RThK.: Gau Westfalen-Nord, Sitz Münster,Westf.

Zuständiges Bezirks-Schiedsgericht: V Köln.

Besucherorganisationen: NS.-Gemeinschaft „KdF." mit etwa 200 Mitgl.; Veranstaltungsring der HJ.

**Eigentümer und Rechtsträger:** Die Stadt Münster i.W., vertr. d. d. Oberbürgerm.

**Betriebsführung:** Das Theater wird vom Eigentümer in gemeinnütziger Form betrieben.

**Zuschüsse:** Die Stadt zahlt einen festen Zuschuß.

**Verwaltungsbehörde:** Theaterdezernent Stadtrat Hans Aschoff.

**Intendanz:** Intend. Erich Pabst (Fernspr. Wohn. 40145) führt die ges. künstl. u. geschäftl. Leitung.

Doppelvorstellungen und Abstecher finden statt.

Abstecherorte: Warendorf (9300), Ahlen (25 000 Einwohner.).

**Bühnenvorstände** (Anzahl 7): Dr. Walter Kordt, Spiell. d. Sch. u. Chefdramat., Kanalstr. 2. Wolfgang Drache, Spiell. d. Sch. u. Dramat., Marienthalstr. 7. Fritz Wolf-Ferrari, Oberspiell. d. Op., Roggenmarkt 2 (Fernspr. 22747). Fred Schulze-Holz, Spiell. d. Op. u. Oberspiell. d. Optte., Prinz-Eugen-Str. 45. Dr. Theo Döring, I. Bühnenbildn. u. Leit. d. Ausstattungswes., Sentmaringer Weg 82. Jo Nordegg ⚔, Bühnenbildn., i. Th. z. erfr. Mascha Lidolt, Tanzm., Klosterstr. 6-7.

**Musikvorstände** (Anzahl 8): Hans Rosbaud, städt. Gen.-Musdir., Am Krug 9 (Fernspr. 21224). Wolfgang Rößler, I. Kpllm., Hotel Continental (Fernspr. 20244). Hanns Eckerle, Wienburgstr. 67, u. Hans Müller-Kray, Klosterstr. 6-7, Kpllm. Hans Coenen, Solorep., Kappenberger Damm 9. Franz Brand, Chordir., Eckener Str. 17. Lutz Helger, Tanzkpllm., Tannenbergstr. 13. Leo Bensch, Korrep., Annenstr. 14.

**Verwaltung, Kasse usw.** (Anzahl 12): Josef Zengerling, Verw.-Dir., Geronstr. 20. Emil Müller, Werbeleit., Kettelerstr. 47. Fritz Eggeling, Erich Darenberg, Walter Maurer,, Ernst Wand, Johanne Windau, Paul Rickelt, Bibl. Annemarie Lietz, Kass. Marianne Hohenhoff, Büroangest. Ludwig Kunsleben, Inspekt. Heinz Holtmann, Orchdien.

**Theaterarzt:** Stadtarzt Dr. Höhner.

**Rechtsbeistand:** Stadtrechtsrat Voßkühler.

## Darstellende Mitglieder.

**Schauspiel:** Herren (Anzahl 14): Hans Baur ⚔, Coerdepl. 20. Georg Feuerherd, Kampstr. 16. Alfred Hansen, Dürerstr. 8 (Fernspr. 23840). Horst Koch, Piusallee 32. Heinz Kottkamp, Gorch-Fock-Str. 17. Heinz Ladiges, Zeppelinstr. 4. Paul Pape, Friedenstr. 24. Hans Werner Peschties, Eupener Weg 10. Erwin Pongs, Magdalenenstr. 5. Kurt Rackelmann, Scharnhorststr. 15. Chr. Willi Radke, Coerdestr. 34. Joachim Rake, Auf der Horst 10. Hanns Schille, Sentmaringer Weg 88. Max Trunz, Hammerstr. 100. Eugen Wallrath, Karlstr. 47.

Damen (Anzahl 7): Franziska Benkhoff, Hotel Franke. Charlotte Förster, Warendorfer Str. 29. Helga Klemann, Eupener Weg 10. Charlotte Kühlmann, Graelstr. 20. Vera Lang, Hotel Franke. Illa Martius, Brockhoffstr. 10. Maria Secher, Eckener Str. 21.

**Oper und Operette:** Herren (Anzahl 11): Erich Beisbarth, Heerdestraße 2, Richard Eller ⚔, i. Th. z. erfr. Ferdinand Görlich, Schorlemerstraße 3 (Fernspr. 22184). Hans Hümmelink, Dahlweg 11. Hubert Klur, Burgstr. 8. Paul Lodder, Niedersachsenring 110. Hans Madin, Hiltrup, Adolf-Hitler-Str. 55. Horst Müller, Göbenstr. 19. Alf Erik Ronald, Bremerstr. 28 (Fernspr. 41303). Jochen Trojan-Regar, Dahlweg 43 (Fernsprech. 25295).

Damen (Anzahl 7): Renate von Aschoff, Hotel Küpper-Fechtrupp. Gertrud Jenne, Hammerstr. 15 (Fernspr. 23631). *F* Therese Maly, Eckenerstr. 8. Sonja Reschke, Coerdestr, 47 (Fernspr. 26732). *F* Helene Rott, Niedersachsenring 110. Gina Schaghy, Hoyastr. 9 (Fernspr. 21752.) Marianne Schech, Bohlweg 4.

**Spielwarte und Einhelfer** (Anzahl 6): Alexander Tourcy, Hohenzollernring 3, u. Rudolf Meyer, Von-Kluck-Str. 15, Spielw. d. Sch. Bruno Diez, Spielw. d. Op., Breite Gasse 34 Elly Dreving, Hermann-Göring-Str. 6, u. Willi Prinz ⚔, Coerdestr. 39, Einh. d. Sch. Irma Free, Einh. d. Op., Grüner Grund 15.

**Tanz** (2 Herren, 9 Damen): *F* Mascha Lidolt (s. Tanzm.). Max Aust, I. Solotänz., Wermelingstr. 10. Walter Bär, Elisabethstr. 16, Solotänz. Franziska Tona, I. Solotänz., Münzstr. 19. Elisabeth Schmieke, Hammerstraße 100, Solotänz. Lieselotte Brockhoff, Jüdefelder Str. 2, Kornelia Michel, Neubrückenstr. 55, Elfriede Muschiol, Bohlweg 5, Hedwig Schade, Heerdestr. 27, Elfriede Witek, Hoyastr. 4, Marie-Luise Wunn, Sternstr. 62, Tänz.

**Chormitglieder:** Herren (Anzahl 18): I. Tenor: Max Bechtle, Ernst Knopp, Rudolf Lanzer, Bernhard Meyer, Ludwig Marguc. II. Tenor: Franz Bitterich, Herbert Haase ⚔, Heinz Krampe, Rolf Schendel, Karl Weckesser. I. Baß: Eberhard v. Brutzer, Hans Feder-Feldern, Franz Schimanski, Hans Schmidt. II. Baß: Karl Alberti, Hermann Friese, Konrad Schmitt, Heinrich Schnitzler.

Damen (Anzahl 15): I. Sopran: Elfriede Bremer, Lydia Galka, Julia Krümpelmann, Hilde Prasuhn, *F* Anita Röhrig, *F* Margarete Schiemenz, *F* Karla

v. Staudt. II. Sopran: Paula Kleinewiese, Hildegard Wüst. I. Alt: Else Klempt, Longina Polski, *F* Carla Stierlin. II. Alt: Gertrud Radomska, *F* Gustel Schrameyer, Marieluise Sieburg.

**Orchester** (53 Mitgl.): I. Violine: Fritz Frier, I. Konzertm. Otto Noethe, Konzertm. Hans Gropp, Alfred Schmidt, Gustav Mayer, Theo Brakhane, Hermann Schönborn, Wilhelm Röcker, Willi Büsselberg. II. Violine: Theodor Fuhrmann, Kurt Boden, Max Zastrow, Willi Groth, Wilhelm Stein, Walter Rein. Bratsche: Kurt Platz, Erich Czaschke, Paul Nowak, Oskar Wiegand. Cello: Max Renger, Konzertm. Philipp Wasowicz, Philipp Meinhardt, Fritz Meyer. Baß: Franz Müller, Fritz Schiedung, Karl Welling, Josef Klötzsch. Flöte: Karl Hoffmann, Mathias Leuker, Heinrich Teigeler. Oboe: Otto Hoth, Wilhelm Klingen, Ottomar Hahn. Klarinette: Edwin König, Arthur Hofmann, Albert Nadolle. Fagott: Karl Spiegel, Heinrich Meyer, Arno Apel, Rudolf Jungbäck. Horn: Emil Höfer, Paul Hoxter, Arthur Plath, Franz Lindner. Trompete: Wilhelm Gaede, Josef Hehn, Walter Kaiser. Posaune: Erwin Pohl, Paul Leverenz, Heinrich Holtmann. Harfe: Karl Marstaller. Schlagzeug: William Aulhorn, Helmut Lösche.

**Techn. Bühnenvorstände** (Anzahl 3), **techn. Mitglieder** (Anzahl 59): Dr. Theo Döring, I. Bühnenbildn., Jo Nordegg, Bühnenbildn. Liselotte Reik, Kostümbildn. u. Leit. d. Kostümwerkst. Hermann Wortmann, Thm. m. 41 Geh. Alfred Hahn, Thmal. m. 2 Geh. Bernhard Kersting, Belinspekt. m. 3 Geh. Fritz Krampe, Elektr. Anton Knappheide, Obergewandm. m. 2 Geh. Bernhard Poppenborg, Gewandm.

**Friseure:** Julius Jablonski, Cheffris. m. 3 Geh. Josef Hegerich, Klemens Thoma ⚔, Luise Voigt u. Gertrud Krurup, Thfris.

**Neuheiten:** U.: Die Flut kommt. Die Königin von Münster. Dreimal Liebe. Perdu. Valeria. E.: Der Mond. Die pfiffige Magd.

**Zeitungen** (Besuche verbeten): Münsterischer Anzeiger. Münstersche Zeitung. Zeno. Der Mittag. Rheinisch-Westfälische Zeitung.

**Gaststätten:** Mathäser-Bräu. Ratskeller. Kiepenkerl. Café Menke. Café Middendorf. Café Schuccan. Germania-Bierstuben.

**Hotels:** Hotel der Fürstenhof (5—8 RM.). Hotel Continental (3,50—6,00 RM.). Hotel Kaiserhof (3,50—6,00 RM.). Hotel Monopol (3—5 RM.). Hotel Franke (3—5 RM.).

**Bemerkenswertes:** Wohnungen: Durchschnittspreis für 1 möbl. Zimmer 25 RM., für 2 möbl. Zimmer 40 RM. Volle Verpflegung 80 RM. Mittagstisch 1—1.50 RM. Lebensmittel- und Kohlenpreise normal.

**Reichstheaterkammer — Fachschaft Bühne:** Arbeitsausschuß: Emil Müller, Obm. Paul Pape, Obm.-Stellv. Max Bechtle, Schriftw. Paul Pape, Kassenw. Max Aust, Beis. — 120 Mitglieder der Reichstheaterkammer.

Nichtengagiert, aber angeschlossen: *F* Hedwig Balz, Heide Bischof, *F* Cläre Gadebusch, *F* Liselotte Goebel, *F* Magda Greiner, *F* Maria Oberhoffer, *F* Severine Tourcy.

## Mürzzuschlag, I. Stadttheater.

**(Abstecher der Alpengaubühne Leoben.)**

## Bad Nauheim, Kurtheater. (Fernspr. 2882 u. 2961.)

(10 000 Einwohner. Ortsklasse A der Reichsbesoldungsordnung.
Es sind zwei Bühnen mit allen modernen Einrichtungen vorhanden. Der kleine Bühnensaal, 358 Personen fassend, dient den Schau- und Lustspielvorstellungen, der große Bühnensaal, 1000 Personen fassend, in erster Linie Opern- und Operettengastspielen.
Stromart: Gleichstrom. Betriebsspannung: 220 Volt.)

Reichspropagandaamt: Gau Hessen-Nassau, Sitz Frankfurt a. M.
Landesleiter d. RThK.: Gau Hessen-Nassau, Sitz Frankfurt a. M.
Zuständiges Bezirks-Schiedsgericht: III Frankfurt a. M.

**Eigentümer:** Hessischer Staat.

**Rechtsträger:** Kurverwaltung des Hessischen Staatsbades.

**Betriebsführung:** Das Theater wird vom Eigentümer in gemeinnütziger Form betrieben.

**Verwaltungsbehörde:** Kurverwaltung des Hessischen Staatsbades Bad Nauheim.

**(Gastspiele auswärtiger Bühnen.)**

# Neisse i. Schl., I. Stadttheater. Grabenstraße 7.

(Fernspr. Verwaltung u. Kasse 2270.) Geschäftsstunden von 9 bis 14 und 16 bis 20 Uhr.
(36 000 Einwohner. Ortsklasse B der Reichsbesoldungsordnung.)
Das Theater wurde 1852 erbaut, 1927 umgebaut und faßt 700 Personen.
Stromart: Gleichstrom. Betriebsspannung: 220 Volt.
Spielzeit: 18. September 1939 bis 14. Ma i1940 einschl. Urlaub.)
Reichspropagandaamt: Gau Schlesien, Sitz Breslau.
Landesleiter d. RThK.: Gau Schlesien, Sitz Breslau.
Zuständiges Bezirks-Schiedsgericht: II Breslau.
Besucherorganisation: NS.-Gemeinschaft „KdF." mit etwa 1200 Mitgl.

**Eigentümer:** Die Stadt.

**Rechtsträger:** Stadttheater G. m. b. H.

**Betriebsführung:** Das Theater wird vom Eigentümer in gemeinnütziger Form betrieben.

**Zuschüsse:** Der Eigentümer zahlt einen festen Zuschuß und übernimmt den Fehlbetrag; ferner Reichs- und Provinzialzuschuß.

**Vorstand:** Stadttheater G. m. b. H. Vors.: Oberbürgerm. Mazur. Geschäftsf.: Bürodir. Todt.

**Intendanz:** Reinhold Singe, Steensenstr. 3 (Fernspr. 2270), führt die ges. Oberleitung; zugl. Int. des Sommertheat. in Bad Altheide u. Bad Landeck.

Doppelvorstellungen und Abstecher finden statt.

Abstecherorte: Oppeln (50 000), Glatz (18 000), Neustadt (17 000), Ziegenhals (10000), Münsterberg, Grottkau, Patschkau, Frankenstein, Zülz.

**Bühnenvorstände** (Anzahl 6): Franz Zellhausen, Spiell. d. Sch., Königstraße 4. Hans-Georg Schütte, Spiell. d. L. u. Dramat., Umflut 30. Max von de Gracht, Oberspiell. d. Optte., Kirchpl. 1. Ernst-Peter Horn, Spiell. d. Optte., i. Th. z. erfr. Bernhard Mertens, Bühnenbildn. Marga Gipp, Tanzm., Wilhelmstr. 17.

**Musikvorstände** (Anzahl 3): Hans Antolitsch, I. Kpllm., Pedewitzstraße 22. Günther Bickelmann, II. Kpllm., Umflut 70. Freimut Balthasar, Korrep., Umflut 30.

**Verwaltung, Kasse usw.** (Anzahl 5): Josef Todt, Verw.-Vorst., Edgar-Müller-Str. 4 (Fernspr. 2141). Maria Großpietsch, Sekr., Marienstr. 24. Maria Mikus, Kass., Freiwaldauer Str. 15. Leo Grobosch, Hausw., Wilhelmstr. 3. Paul Franzke, Thdien., Burgstr. 3.

**Theaterarzt:** Dr. Gospos.

## Darstellende Mitglieder.

**Schauspiel:** Herren (Anzahl 10): Kurt Galanski, Wilhelmstr. 4. Otto Kübart, Schlageterstr. 5. Erik von Loewis, Prommitzstr. 6. Heinz Scholz, Neustädter Str. 2. Hans-Georg Schütte (s. Spiell.). Willy Schultze (s. Spielw.). Anton Maria Schweiger, Bahnhofstr. 9. Bruno Vahl, Friedrichstr. 28. Hellmuth Walter (s. Spielw.). Franz Zellhausen (s. Spiell.).

Damen (Anzahl 5): *F* Gertrud Becker-Wilhelmy (s. Einh.). Hannelore Böttcher, Bischofstr. 7. Erna Dietrich, Nikolaistr. 4. Barbara Horand, Ring 13. *F* Helene Matzinger-Stasztny, i. Th. z. erfr.

**Oper und Operette:** Herren (Anzahl 6): Kurt Galanski (s. Sch.). Max von de Gracht, u. Ernst-Peter Horn (s. Spiell.). Anton M. Schweiger, u. Bruno Vahl (s. Sch.). Heinrich Zimmermann, Bismarckstr. 13.

Damen (Anzahl 5): Charlotte Bührer, Bischofhof. *F* Helene Matzinger-Stasztny (s. Sch.). Loni Mühl, Weberstr. 25. Hilde Rauscher, Umflut 42. Maria Schreiber, Neustädter Str. 24.

**Spielwarte und Einhelferinnen** (Anzahl 4): Hellmuth Walter, Spielw. d. Sch., Neustädter Str. 8. Willy Schulze, Spielw. d. Op., Schlageterstraße 16. Gertrud Becker, Einh. d. Sch., Zollstr. 9. Ivanka Tschabuschnik, Einh. d. Op., Kochstr. 2.

Tanz (7 Damen): Marga Gipp (s. Tanzm.). Christel Stange, Dr.-Goldammer-Str. 6, Solotänz. Steffi Czernetzki, Kirchpl. 10, Ingeborg Grundke, Breslauer Str. 49, Erna Schmidt, i. Th. z. erfr. Vera Weiß, Breslauer Straße 49, Gerda Ernst, i. Th. z. erfr.

**Chormitglieder:** Herren (Anzahl 6): I. Tenor. Herbert Niedner, Rolf Raber. II. Tenor: Herbert Hultsch. I. Baß: Siegfried Hälbig, Josef Huckschlag. II. Baß: Fred Rezzi.

Damen (Anzahl 6): I. Sopran: Diana Tott, Grete Wittlich, Eva Zenker. II. Sopran: Hela Kolo-Nowack. I. Alt: Hella Raber. II. Alt: Aenne Hill.

**Orchester** (24 Mitgl.): I. Violine: Josef Wirkner, I. Konzertm. Ferdinand Brühl, Hans Kulik, Richard Neudeck. II. Violine: Bruno Miczka, Heinrich Peltzer, Konstantin Sedlak. Bratsche: Rudolf Schönfeld, Gerhard Schreckenbach. Cello: Josef Rasch, Rudolf Hänselmann. Baß: Josef Seemann. Flöte: Heinz Walther. Oboe: Heinz Hüttl. Klarinette: Josef Kurowski, Paul Riese. Fagott: Ernst Marutschek. Horn: Kurt Aßmann, Rudolf Schubert. Trompete: Werner Stengritt, Heinrich Bayer. Posaune: Hinrich Hirschfeld. Schlagzeug: Friedrich Luda. Harfe: Elfriede Groth.

**Tech. Bühnenvorstände** (Anzahl 5), **techn. Mitglieder** (Anzahl 21): Bernhard Mertens, techn. Leiter. Wilhelm Meybohm, Thm. m. 6 Geh. Wilhelm Malitius u. Hans Sobotta, Thmal. Karl Grochmann, Schnürm. Willy Hilgenberg, Belinspekt. Max Behrend, Paul Schwalbe, u. Alfons Teuber, Elektr. Erika Fischer, Obergewandm. m. 2 Geh. Walter Loscher, Gewandm. m. 2 Geh. Max Richter, Geräteverw.

**Friseure:** Karl Alder u. Elisabeth Barthodziej, Thfris.

**Neuheiten:** Sch.: Intermezzo am Abend. Mädchen Till. Wind überm Sklavensee. Scharnhorst. Schöppenmeister. Optte.: Drei Wochen Sonne. Mädchen aus der Fremde. Ungarische Hochzeit. Saison in Salzburg. Unsterbliche Sehnsucht. Der große Name.

**Zeitungen** (Besuche verbeten): Schles. Landespost. Neisser Tageblatt.

**Hotels:** Hotel Kaiserhof. Hotel Liebig. Bahnhofshotel (2—2,50 RM.).

**Bemerkenswertes:** Wohnungen besorgt das Theaterbüro. Durchschnittspreis für 1 möbl. Zimmer 20—25 RM., für 2 möbl. Zimmer 30—50 RM., mit Küche oder Kochgelegenheit 50 RM., für unmöbl. Wohnungen von 2 Zimmern 40—60 RM., von 3 Zimmern 50—75 RM. Volle Verpflegung 75—90 RM. Mittagstisch 0,80—1,10 RM. Lebensmittel- und Kohlenpreise normal.

**Reichstheaterkammer — Fachschaft Bühne:** Arbeitsausschuß: Kurt Galanski. Obm. Willy Schultze, Obm.-Stellv. Bruno Vahl, Schriftw. Hellmuth Walter, Kassenw. Walter Loscher, Beis. Gertrud Becker-Wilhelmy, Vertrauensd.

Vertrauensmänner: Kurt Galanski, Hellmuth Walter, Josef Rasch.

*

## Sommerspielzeit des Stadttheaters Neiße in Bad Altheide und Bad Landeck (Kurtheater).

(Fernspr. d. Badeverw. Altheite u. Landeck 444.)
(Das Theater in Altheide faßt 600, in Landeck 400 Personen.
Spielzeit: 15. Mai 1939 bis 15. September 1939.)

Reichspropagandaamt: Gau Schlesien, Sitz Breslau.
Landesleiter d. RThK.: Gau Schlesien, Sitz Breslau.
Zuständiges Bezirks Schiedsgericht: II Breslau.
Besucherorganisation: NS.-Gemeinschaft „KdF." mit etwa 1000 Mitgl.

**Eigentümer:** Badeverwaltungen Altheide u. Landeck.

**Pächter und Rechtsträger:** Stadttheater G. m. b. H. Neiße.

**Betriebsführung:** Die Theater werden vom Pächter in gemeinnützige Form betrieben.

**Zuschüsse:** Die Eigentümer zahlen einen festen Zuschuß.

Abstecher fanden statt.

Abstecherorte: Frankenstein, Glatz (18 000), Habelschwerdt, Neurode, Münsterberg.

**Leitung, Bühnenvorstände, darst. Mitglieder usw.** s. Neisse I.
Außerdem verpflichtet: Lotte Ernst, Annemarie Heller, Eugen Max Bachmann.

# Bad Nenndorf, Staatl. Kurtheater.

(3000 Einwohner. Ortsklasse C der Reichsbesoldungsordnung.)

Reichspropagandaamt: Gau Westfalen-Nord, Sitz Münster.
Landesleiter d. RThK.: Gau Westfalen-Nord, Sitz Münster.
Zuständiges Bezirks-Schiedsgericht: V Köln.

**Eigentümer:** Staatl. Kurverwaltung.

**(Sommer-Gastspiele der Niedersächsischen Landesbühne Hannover.)**

# Neustrelitz i. Meckl., I. Landestheater. Burgstraße 18.

(Fernspr. Verwaltung u. Kasse 725.) Geschäftsstunden von 9 bis 20 Uhr. (23 000 Einwohner. Ortsklasse B der Reichsbesoldungsordnung. Das Theater wurde 1924/28 erbaut, am 2. Juni 1928 eröffnet und faßt 550 Personen. Stromart: Gleichstrom, Betriebsspannung: 220 Volt. Spielzeit: 1. Aug. 1939 bis 31. Aug. 1939 Freilichtbühne; 1. September 1939 bis 30. April 1940 mit tariflich bezahltem Urlaub.)

Reichspropagandaamt: Gau Mecklenburg, Sitz Schwerin.
Landesleiter d. RThK.: Gau Mecklenburg, Sitz Schwerin.
Zuständiges Bezirks-Schiedsgericht: I Berlin.
Besucherorganisation: NS.-Gemeinschaft „KdF."

**Eigentümer:** Staat Mecklenburg.
**Pächter und Rechtsträger:** Stadt Neustrelitz.
**Betriebsführung:** Das Theater wird vom Pächter in gemeinnütziger Form betrieben.
**Zuschüsse:** Der Eigentümer zahlt einen festen Zuschuß; ferner die die Stadt Neustrelitz und das Reich.
**Verwaltungsbehörde:** Stadt Neustrelitz.
**Intendanz:** Intend. Gernot Burrow, Tiergartenstr. 17 (Fernspr. 530), führt die Oberleitung.
Doppelvorstellungen und Abstecher finden statt.
**Bühnenvorstände** (Anzahl 8): Hans Harnier, Tiergartenstr. 16 b, u. Josef van Santen, Hohenzieritzer Str. 2, Spiell. d. Sch. Alfred Leubner, Spiell. d. Op., Hohenzieritzer Str. 10. Hans Imhof (Stellv. d. Intend.), Oberspiell. d. Optte., Pulverturmweg 2 (Fernspr. 1078). Edi Kurt, Spiell. d. Optte., Twachtmannstr. 10. Otto Funke, Bühnenbildn., Schloßstr. 9. Anny Narr, Kostümbildn., Parkstr. 5. Liselotte Berkowsky, Tanzm., Augustastr. 27.
**Musikvorstände** (Anzahl 4): Rudolf Neuhaus ⚔ u. Ernst Schmidt ⚔, I. Kpllm. Paul Czech, Chordir., Tiergartenstr. 5. Helmut Rosanka, Korrep. u. II. Kpllm., Hohenzieritzer Str. 1.
**Verwaltung, Kasse usw.** (Anzahl 7): Fritz Schalow, Verw.-Vorst., Schloßstr. 9. Hedwig Rechlin, Sekr., Burg 7. Ruth Schalow, Bürohilfe, Schloßstr. 9. Hermann Wilk, Augustapl. 3, u. Gertrud Rosanka, Hohenzieritzer Str. 1, Kass. Wilhelm Nowack, Hausw., Mühlenstr. 23. Richard Rödlin, Orchdien., Adolf-Hitler-Str. 49.
**Theaterarzt:** Landeskrankenhaus u. Gesundheitsamt.

## Darstellende Mitglieder.

**Schauspiel:** Herren (Anzahl 9): Flory Antony, Seestr. 37. Hans Harnier (s. Spiell.). Theodor Hartwig, Burg 9. Wilhelm Hruschka, Luisenstr. 7. Kurt Jung ⚔. Karl Königstein, Töpferstr. 23. Joachim Ochs ⚔. Josef van Santen (s. Spiell.). Karlheinz Schwarzlose, Burg 12.
Damen (Anzahl 5): *F* Walpurgis Krüger, Schloßstr. 6. Edith Meynen, Zierkerstr. 63. Elfriede Rohde, Tiergartenstr. 5. Liselotte Söffge, Adolf-Hitler-Str. 50. Dorothea Stein, Burg 24.
**Oper und Operette:** Herren (Anzahl 11): Heinz Achgelis, Zierkerstraße 63. Hendrik Appels, Adolf-Friedrich-Str. 3. Wilhelm Bauer ⚔. Otto Heidrich, Adolf-Hitler-Str. 16. Wilhelm Hruschka (s. Sch.). Fritz Huber, Augusastr. 11. Hans Imhof (s. Spiell.). Alfred Jahn, Hohenzieritzer Straße 15. Edi Kurt u. Alfred Leubner (s. Spiell.). Hermann Otte, Wesenberger Str. 45.
Damen (Anzahl 6): Annemarie Kaltenbrunner, Tiergartenstr. 17 (Fernspr. 530). Gabriele Possinke, Friedr.-Wilhelm-Str. 22. Hanni

Scherer, Friedr.-Wilhelm-Str. 8. *F* Karin Schmitter, Augustastr. 12. *F* Ilse Tornau, Tiergartenstr. 17 (Fernspr. 530). Meta Wenner, Elisabethstraße 28.

**Spielwarte und Einhelferinnen** (Anzahl 4): Erich Bock ⚔, Spielw. d. Sch., Grenadierstr. 30. Erwin Giese, Spielw. d. Op. u. Optte., Schloßstraße 9. *F* Martha Funke, Einh. d. Sch., Schloßstr. 9. Lisa Hanke, Einh. d. Op. u. Optte., Seestr. 6.

**Tanz** (6 Damen): Liselotte Berkowsky (s. Tanzm.). Gerda Kilian, Sassenstr. 3, Solotänz. Henriette Höpfner, Sassenstr. 3, Alice Klasterka, Paradepl. 3, Rosa Lohwasser, Schlachthofstr. 13, Annelise Schulz, Mühlenstr. 2, Tänz.

**Chormitglieder:** Herren (Anzahl 8): I. Tenor: Wilhelm Fischer, Robert Jakob-Roja. II. Tenor: Heinrich Bangert, Richard Kohlhardt. I. Baß: Bernhard Böwe, Werner Schiffmann. II. Baß: Georg Rebentisch, Ferdinand Schlosser.

Damen (Anzahl 9): I. Sopran: *F* Ruth Guder, *F* Charlotte von Kostyal, Meta Wenner. II. Sopran: Leonie Campe, *F* Ruscha Held-Brehmer, Elsa Schweitzer. I. Alt: Isolde Bongard, *F* Hedwig Kohlhardt. II. Alt: Marianne Toll.

**Orchester** (35 Mitgl.): I. Violine: Horst Krause, L. Konzertm. Walter Kubista, Paul Giermann, Albert Türck, Herbert Freise. II. Violine: Robert Stehr, Herbert Seifert, Paul Hakenbeck, Paul Tacke. Bratsche: Hans Feigel, Gerhard Krahnest. Cello: Eduard Dathe, Erich Weller. Baß: Ignaz Seemann, Johann Blum. Flöte: Otto Bierwerth, Karl Schmaler, Richard Rödlin. Oboe: Kurt Mensching, Heinz Rosemeier. Klarinette: Anton Matthus. Fagott: Hermann Büchele. Horn: Hermann Garlin, Karl Thieke, Albert Kehl, Werner Heertsch. Trompete: Rudolf Wölfl, Erwin Brasch. Posaune: Ernst Meinhardt, Karl Hölske, Robert Conrad. Tuba: Helmut Meyer. Pauken: Volkmar Kühne. Schlagzeug: Gustav Hartwig. Harfe: Margarete Kubista

**Techn. Bühnenvorstände** (Anzahl 3). **techn. Mitglieder** (Anzahl 22): Otto Funke, techn. Leiter. Wilhelm Gau u. Karl Blauhorn, Seitenm. Werner Jasper, Thmal. Martin Listnow, Schnürm. Adolf Härtel ⚔, Belinspekt. m. 2. Geh. Alfred Michaels, Elektr. Leopold Verch, Obergewandm. m. 2 Geh. Elisabeth Böttcher, Gewandm. m. 2 Geh. Gertrud Foth, Geräteverw. Paul Glanz, Tischler m. 5 Geh. Willi Schümann, Tapez.

**Friseure:** Ernst Langer, Thfris. m. 2 Geh.

**Zeitungen** (Besuche verbeten): Landeszeitung. Niederdeutscher Beobachter Rostocker Anzeiger.

**Gaststätten:** Hotel Stübinger. Hotel Reichshof. Hotel Mahncke. Orangerie. Theaterrestaurant. Konditorei Hamann.

**Hotels:** Hotel Stübinger. Hotel Reichshof. Hotel Mahncke. Bahnhofshotel.

**Bemerkenswertes:** Wohnungen besorgt das Verkehrsamt. Durchschnittspreis für 1 möbl. Zimmer etwa 25 RM., für 2 möbl. Zimmer etwa 40 RM., mit Küche oder Kochgelegenheit etwa 45 RM. Volle Verpflegung 90 RM. Mittagstisch 1 RM. Lebensmittel- und Kohlenpreise normal.

**Reichstheaterkammer — Fachschaft Bühne:** Arbeitsausschuß: Otto Funke, Obm. Alfred Jahn, Obm.-Stellv. Fritz Schalow, Schriftw. Fritz Huber, Kassenw. Josef van Santen u. Heinrich Bangert, Beis. Ilse Tornau, Vertrauensd. — 63 Mitglieder der Reichstheaterkammer.

Nichtengagiert, aber angeschlossen: Anni Boese-Harnier, Marga Imhof.

# Neuß a. Rh., I. Rheinisches Landestheater e. V.

Markt 42a. (Fernspr. Verwaltung 2239.)
Geschäftsstunden von 9 bis 13 und 15 bis 19 Uhr.

(62 006 Einwohner. Ortsklasse A der Reichsbesoldungsordnung. Das Theater wurde 1923 erbaut, am 4. Oktober 1925 eröffnet und faßt 600 Personen. Stromart: Gleichstrom. Betriebsspannung: 220 Volt.
Spielzeit: 1. September 1939 bis 31. August 1940 mit 4 Wochen bezahltem Urlaub.)

**Spielorte:** Gau Düsseldorf: Neuss, Grevenbroich, Dormagen, Hochdahl, Büderich, Gruiten, Ratingen, Haan, Dülken, Kaldenkirchen. — Gau Köln-Aachen: Heinsberg, Euskirchen, Monschau, Frechen, Hoffnungsthal, Vollmerhausen, Berg.-Gladbach, Langerwehe, Kreuzau, Kall, Merzenich, Jülich, Porz, Linnich, Stotzheim, Dieringhausen, Gummersbach, Bedburg, Bergheim, Hückelhoven, Immerath, Dahlheim,

Erkelenz, Schleiden, Gemünd, Oberbruch, Gürzenich, Weisweiler, Kirchberg, Siersdorf, Alsdorf, Zweifall, Eschweiler, Herzogenrath, Kohlscheid, Langerwehe, Birkesdorf, Engelskirchen, Ründeroth, Waldbröl, Honnef, Gleuel, Brühl, Sürth, Arnoldsweiler, Liblar, Blankenheimersdorf, Mechernich, Stolberg, Wegberg, Wiehl. — Gau Essen: Camp-Lintfort, Dinslaken, Emmerich, Cleve, Steele, Voerde, Geldern, Kevelaer, Kupferdreh, Wachtendonk, Wesel, Repelen, Meerbeck, Werden, Kranenburg, Uedem, Kalkar, Neukirchen, Xanten, Moers, Orsoy, Heisingen, Dellwig, Borbeck, Gahlen, Hünxe, Walsum, Lohberg, Rheinberg, Hochstraß, Nieukerk, Stralen, Weeze, Lüdenscheid i. W.

Reichspropagandaamt: Gau Düsseldorf, Sitz Düsseldorf.
Landesleiter d. RThK.: Gau Düsseldorf, Sitz Düsseldorf.
Zuständiges Bezirks-Schiedsgericht: V Köln a. Rh.
Besucherorganisation: NS.-Gemeinschaft „KdF."

**Eigentümer:** Stadt Neuß.

**Rechtsträger:** Rheinisches Landestheater e. V., Neuß.

**Betriebsführung:** Das Theater wird vom Eigentümer in gemeinnütziger Form betrieben.

**Verwaltungsbehörde:** Landeshauptmann Haake, Düsseldorf.

**Intendanz:** Intend. Robert Sawallich, Nordkanalallee 74 (Fernspr. 2036), führt die Oberspiell.; zugl. Dir. des Sommertheaters Düsseldorf.

Doppelvorstellungen und Abstecher finden statt.

**Bühnenvorstände** (Anzahl 6): Tom Kühnen, Oberspiell. d. Sch., Niederwallstr. 1 (Fernspr. 5713). Hans Helm. Koch, Erftstr. 86 (Fernspr. 4734), u. Roland Müller-Stein, Further Str. 148, Spiell. d. Sch. Willy Hugemann, Spiell. u. Reisel., Schillerstr. 71. Wolf Lossen, Dramat. u. Hilfsspiell., Nordkanalallee 16 (Fernspr. 5660). Harald Quedenfeldt, Bühnenbildn., Düsseld., Wilhelm-Klein-Str. 28.

**Musikvorstand** (Anzahl 1): Robert Beyer, I. Kpllm., Düsseld., Eulerstraße 5 (Fernspr. 35547).

**Verwaltung, Kasse usw.** (Anzahl 3): Josef Buschbaum, Verw.-Vorst., Düsseld., Duisburger Str. 113 (Fernspr. 31866). Josefine Neuhausen, Sekr., Büderich, Krefelder Str. 107 (Fernspr. 52779). Maria Stange, Kass. u. Buchh., Königstr. 72.

**Theaterarzt:** Dr. Schlickum, Oberstr. 112.

**Rechtsbeistand:** Dr. Schreiner, Düsseldorf.

### Darstellende Mitglieder.

Herren (Anzahl 16): Matthias Breuer ⚔, Elsen, Hermann-Göring-Straße (Fernspr. 694). Andreas Dahlmeyer, Zeppelinstr. 29. Kurt Eickermann, Düsseld., Fieherstr. 205. Hermann Ernst, Obererft 14. Erich Frenz, Sternstr. 88. August Funke, Stefanstr. 45. Helmut Habrich, Münsterstr. 12 (Fernspr. 2321). Willy Hugemann, H. Hellmuth Koch u. Tom Kühnen (s. Spiell.). Wolf Lossen (s. Dramat.). Roland Müller-Stein (s. Spiell.). Fritz Neumann, Erftstr. 13. Paul Schaar, Düsseld., Weseler Str. 61 (Fernspr. 60160). Anton Stein, Tückingstr. 16. Hans Thielen, Parkstr. 1 (Fernspr. 5592).

Damen (Anzahl 8): Marieluise Anders-Knaack, Andreas-Hofer-Allee 40. Retha Breitsohl, Andreas-Hofer-Allee 7. Ruth Heidemar, Erftstraße 86 (Fernspr. 4734). Annemarie Lochmke, Nordkanalallee 28 (Fernspr. 5660). Anneliese Pforr, Parkstr. 1 (Fernspr. 5592). Hannelore Piltz u. Jenny Tillmann, Andreas-Hofer-Allee 93 (Fernspr. 2087). Alma Waltemath Thywissenstr.

**Spielwarte und Einhelferinnen** (Anzahl 4): Alfred Funke, Spielw. d. Sch., Stefanstr. 45. Gottfried Schmidt, Spielw. d. Op., Schillerstr. 71. Maria Charles, Einh. d. Sch., Heerdter Str. 18 (Fernspr. 5467). Hanna Rodeck, Einh. d. Op., Nordkanalallee 28 (Fernspr. 5660).

**Techn. Bühnenvorstände** (Anzahl 2). **techn. Mitglieder** (Anzahl 9): Harald Quedenfeldt, techn. Leiter. Christian Hurtz, Thm. Kurt Schalenberg, Thmal. Peter Pickl, Belinspekt. Ottilie Hüsgen, Gewandm. Christine Rütten, Schneid. K. A. Nerda, Geräteverw. Wilhelm Hüter, Tischler. Engelbert Rütten, Tapez. Konstantin Görres u. Franz Alsmann, Bühnenarb.

**Friseure:** Karl Schaar, Thfris.,
**Gäste:** Otto Dierichs. Karl Bernhöft. Friedel Kneißler. Christel Förster. Werner Budke.
**Neuheiten:** U.: Wetterfahnen. Die Erben des gnädigen Herrn. E.: Isabella von Spanien.
**Zeitungen** (Besuche verbeten): Rhein. Landeszeitung. Neußer Zeitung. Mittag. Düsseldorfer Nachrichten. Westd. Beobachter. Völkischer Beobachter.
**Hotels:** Pintgen. Kölnischer Hof. Reichshof. Industriehotel.
**Bemerkenswertes:** Wohnungen besorgt die Theaterkanzlei. Durchschnittspreis für 1 möbl. Zimmer 25—30 RM., für unmöbl. Wohnungen von 2 Zimmern 30 RM. Volle Verpflegung 90—100 RM. Mittagstisch 1,00—1,20 RM. Lebensmittel- und Kohlenpreise normal.
**Reichstheaterkammer — Fachschaft Bühne:** Arbeitsausschuß: Matthias Breuer, Obm. Hans Helmuth Koch u. Paul Schaar, Obm.-Stellv. Wolf Lossen, Schriftw. Gottfried Schmidt, Kassenw. Karl Schaar, Beis. Jenny Tillmann, Vertrauensd. — 31 Mitglieder der Reichstheaterkammer.

## Nordhausen, I. Stadttheater.

Straße der SA. 15.
(Fernspr. Verwalt. u. Kasse 1500.)

Geschäftsstunden von 9 bis 13 und 17 bis 21 Uhr.

(40 000 Einwohner. Ortsklasse B der Reichsbesoldungsordnung. Das Theater wurde 1917 erbaut, am 29. September 1917 eröffnet und faßt 629 Personen. Stromart: Gleichstrom. Betriebsspannung: 220 Volt. Spielzeit: 30. September 1939 bis 15. Mai 1940 mit 16 Tagen bezahltem Urlaub.)

Reichspropagandaamt: Gau Thüringen, Sitz Weimar.
Landesleiter d. RThK.: Gau Thüringen, Sitz Weimar.
Zuständiges Bezirks-Schiedsgericht: I Berlin.
Besucherorganisationen: NS.-Gemeinschaft „KdF." mit etwa 2000 Mitgl.; NS.-Kriegsopferversorgung mit 400 u. HJ.-Veranstaltungsring mit 600 Mitgl.

**Eigentümer und Rechtsträger:** Stadtverwaltung.
**Betriebsführung:** Das Theater wird vom Pächter in gemeinnütziger Form betrieben.
**Zuschüsse:** Der Eigentümer übernimmt den Fehlbetrag.
**Vewaltungsbehörde:** Der Oberbürgerm. Städt. Kulturamt: Dezern. Stadtrat Petersen (Fernspr. 1500); Amtsleiter: Stadtinspekt. M. Windolf.
**Intendanz:** Intend. Hans Bensch-Rutzer ✕, Wendenstr. 14 (Fernsprech. 1500, führt die Oberspiell.
Doppelvorstellungen und Abstecher finden statt.
Abstecherorte: Eisleben (21 000), Bleicherode (5800), Sangerhausen (20 000), Ellrich (6000), Ilfeld (2800), Stolberg 3000), Heiligenstadt (6000).
**Bühnenvorstände** (Anzahl 8): Erich Hahn, Spiell. d. Sch., Hagen 14. Alexander Althausen, Spiell. d. L., Alleutar 7. Ove-Gonne Rieve, Spiell. d. Op., Albert-Träger-Str. 2. Kurt Langguth, Körnerstr. 14, Karl Johann Schwarz, Altendorf 58, u. Rudolf Preuß, Café Kiehne-Gehege. Friedrich Graf, Bühnenbildn., Lindenstr. 19. Karola Dittel, Tanzm. Straße d. SA 1a.
**Musikvorstände** (Anzahl 4): Richard Sewing, I. Kpllm. u. städt. Mus.-Dir., Taschenberg 4. Egon Wenzel, II. Kpllm., Bloedaustr. 32. Werner Sonntag, Chordir., Taschenberg 67. Adolf Hupe, Korrep., Stollberger Straße 43.
**Verwaltung, Kasse usw.** (Anzahl 5): Karl Kathani, Verw.-Vorst., Posener Str. 3. Ilse Decker, Sekr. u. Bibl., Barfüßerstr. 3. Marie Zscheye, Kass., Thüringer Str. 23. Ferdinand Wagner, Hausw., i. Th. Wilhelm Gutjahr, Th.- u. Orchdien.
**Theaterarzt:** Prof. Dr. Seulberger.
**Rechtsbeistand:** Dr. Gewalt.

### Darstellende Mitglieder.

**Schauspiel:** Herren (Anzahl 11): Alexander Althausen (s. Spiell.). Oskar Heinz Beckers (s. Spielw.). Hans Bensch-Rutzer (s. Intend.). Bruno Freyberg, Altendorf 43. Hans Richard Gerstenhauer, Grimmel 21. Erich Hahn (s. Spiell.). Bruno Kohl ✕, i. Th. z. erfr. Otto Langendörfer,

Ludwigstr. 3. Harry Naumann, Ludwigstr. 5. Rudolf Preuß (s. Spiell.). Gustav Rudolph, Ammerberg 26.

Damen (Anzahl 5): Hanna Dunkel, Neue Str. 10. Magda Frohn, Wendenstr. 14. Hilde Unger, Kützingstr. 1. Erika Zweigert, Blödaustraße 32. Hanne Schefczyk (s. Op.).

**Oper und Operette:** Herren (Anzahl 10): Friedrich Wilhelm Gerdes (s. Chor.). Hans Richard Gerstenhauer (s. Sch.). Kurt Großkurth, Lindenstr. 13. Walter Hirt ⚔, i. Th. z. erfr. Kurt Langguth, Rudolf Preuß u. Ove-Gonne Rieve (s. Spiell.). Siegfried Seefeld ⚔, i. Th. z. erfr. Karl Schwarz (s. Spiell.). Willibald Vohla ⚔, i. Th. z. erfr.

Damen (Anzahl 6): Lotte Bruger, Thüringer Str. 38. Hanna Dunkel (s. Sch.). Grit Merkel, Wilh.-Netelung-Str. 5. Erika Parls, Schillerstr. 11. Hanne Schefczyg, Taschenberg 18 a. Johanna Wagner, Wilh.-Nebelung-Straße 33.

**Spielwarte u. Einhelferinnen** (Anzahl 4): Oskar-Heinz Beckers, Spielw. d. Sch., Neuer Weg 30. Walter Scheer ⚔, Spielw. d. Op., Pferdemarkt 5. Aloisia Schwarz, Einh. d. Sch., Altendorf 58. Maria Marschall, Einh. d. Op., Kützingstr. 11.

**Tanz** (7 Damen): Carola Dittel (s. Tanzm.). Gerda Deckert, Neue Straße 1, Leonore Grünewald, Wilhelm-Nebelung-Str. 17, Ilse Jockheck, Wendenstr. 8, Herta Krist, Löbnitzstr. 11, Elly Schröter, Lönsstr. 10, Tänz. Isolde Kögler, Elev.

Kinderrollen: Mädi Kampf.

**Chormitglieder:** Herren (Anzahl 6): I. Tenor: Wilhelm Knauff, Herbert Wittgenstein. II. Tenor: Herbert Eiche, Rolf Struwe ⚔. I. Baß: Arthur Khüns. II. Baß: Friedrich Wilhelm Gerdes.

Damen (Anzahl 6): I. Sopran: Else Fischer, *F* Vera Sparr-Wenzel. II. Sopran: Hanne Schefczyk, *F* Erni Ullrich-Langguth. I. Alt: Erika Lietscher. II. Alt: Grete Dodel.

**Orchester** (24 Mitgl.): I. Violine: Rudolf Ewig, Konzertm. Bruno Nieke, Max Bruhne, Siegfried Dittmar. II. Violine: Emil Kozjolek, Paul Preuß. Bratsche: Otto Decker, Robert Dietz. Cello: Max Tritschler, Walter Riemann. Baß: Erich Schwaneberg. Flöte: Toni Weber. Oboe: Richard Mälzer. Klarinette: Herrmann Wagner, Albert Wenke. Fagott: Richard Thomas. Horn: Fritz Lier. Trompete: Alfred Schulze, Hermann Möser. Posaune: Hermann Liebig. Schlagzeug: Hans Pinkvoß, Max Rüdiger. Harfe: Egon Wenzel.

Bei Oper und Sinfoniekonzerten bedeutend verstärkt.

**Techn. Bühnenvorstände** (Anzahl 4), **techn. Mitglieder** (Anzahl 23): Ferdinand Wagner, Thm. m. 9 Geh. Wilhelm Baumann, Thmal. Emil Machleit, Schnürm. Fritz Jäger, Belinspekt. Hans Wagner, Elektr. Reinhold Schydlo, Obergewandm. m. 4 Geh. Albert Linsel, Gewandm. Arthur Müller, Tischler m. 1 Geh. Hermann Hillig, Tapez.

**Friseure:** Hermann Rödiger u. Anneliese Wagner, Thfris., erst. m. 1 Geh.

**Gäste:** Werner Heydenreich. Claus Dietrich Heinicke. Lotte Borrmann. Lisel Hertel.

**Neuheiten:** Isabella von Spanien. Flitterwochen. Ungarische Hochzeit. Die versunkene Glocke.

**Zeitungen** (Besuche verboten): Thüringer Gauzeitung. Nordhäuser Zeitung.

**Gaststätten:** Kaffeehaus Dietze. Emil Agthe. Ratskeller.

**Hotels:** Römischer Kaiser. Hotel Weintraube.

**Bemerkenswertes:** Wohnungen besorgt das Theater. Durchschnittspreis für 1 möbl. Zimmer 20—25 RM., für 2 möbl. Zimmer 25—35 RM., mit Küche oder Kochgelegenheit 35 RM., für unmöbl. Wohnungen von 2 Zimmern 20 RM, von 3 Zimmern 30 RM. Volle Verpflegung 90 RM. Mittagstisch 0,80—1,00 RM. Lebensmittel- und Kohlenpreise normal.

**Reichstheaterkammer — Fachschaft Bühne:** Arbeitsausschuß: Kurt Langguth, Obm. Erich Hahn, Obm.-Stellv. Otto Langendörfer, Schriftw. Hans Richard Gerstenhauer, Kassenw. Arthur Khüns, Beis. Karola Dittel, Vertrauensd.

Vertrauensmänner: Reinhold Schydlo, Karl Kathani.

# Nürnberg, Städtische Theater. (Fernspr. 21024, für Ferngespr. 25522.)

## I. Schauspielhaus. | II. Opernhaus.

(416 000 Einw. Ortsklasse A der Reichsbesoldungsordnung. Das Opernhaus fast 1523 das Schauspielhaus 728 Personen. Stromart: Wechselstrom. Betriebsspannung: 110 Volt. Spielzeit: Ganzjährig mit 4 Wochen bezahltem Urlaub.)

Reichspropagandaamt: Gau Franken, Sitz Nürnberg.
Landesleiter d. RThK.: Gau Franken, Sitz Nürnberg.
Zuständiges Bezirks-Schiedsgericht: III Frankfurt a. M.

**Eigentümer:** Stadt der Reichsparteitage Nürnberg.

**Rechtsträger und Verwaltungsbehörde:** Oberbürgermeister d. Stadt d. Reichsparteitage Nürnberg.

**Betriebsführung:** Das Theater wird in städt. Regie in gemeinnütziger Form betrieben.

**Intendant:** Willi Hanke führt die ges. künstl. u. geschäftl. Oberleit. (Fernspr. 27462).

**Bühnenvorstände** (Anzahl 9): Spielleitung: Hanns Hübner, Oberspiell. d. Sch., Geuschmidstr. 19 (Fernspr. 41236). Clemens Schubert, Oberspiell. d. Sch. u. Dramat., Bucherstr. 76 (Fernspr. 22707). Dr. Hermann Hom. Dramat. u. Spiell. d. Sch., Pachelbestr. 76. André v. Diehl, Spiell. d. Op., Hallerhüttenstr. 15 (Fernspr. 42110). Max Brückner, Oberspiell. d. Optte., Frauentorgraben 39. Franz Luze, Oberspiell. d. Optte. u. Spiell. d. Op., Martin-Richter-Str. 35 (Fernspr. 54202). Hans Helken, Tanzm., Teutonenstraße 29 (Fernspr. 21433). Heinz Grete, Lorenzerpl. 16 (Fernspr. 20969). Kurt Mayer-Pfalz, Bühnenbildn., Nibelungenpl. 2. (Fernspr. 41766).

**Musikvorstände** (Anzahl 8): Gen.-Musikdir. Alfons Dressel, Walther-straße 1 (Fernpsr. 63691). Bernhard Conz, I. Kplm., Am Maxfeld 111 (Fernspr. 52990). Dr. Max Loy, Kpllm., Bönerstr. 15 (Fernspr. 42101). Willi Bunten, Kpllm. d. Optte., Heideloffstr. 13 (Fernspr. 42021). Paul Müller, Chordir., Unt. Pirkheimer Str. 17. Heinrich Zapf, Solorep., Humboldtstr. 124. Hermann Wagner, Tuchergartenstr. 26, Herbert Köckritz, Josephspl. 3, Tanzrep.

**Intendanzverwaltung** (Anzahl 8) (Fernspr. 24024, Ferngespr. 25522): Wolfgang Grube, Vorstand, Bismarckstr. 169. Hans Rainer, Dramat. u. Werbeleit., Haslerstr. 14 (Fernspr. 61108). Aenne Scheel, I. Sekr. Anni Ippi, II. Sekr. Georg Buck, Sekr. Karl Kämmerer, Bibl. Max Höcht, Büroangest. Georg Schmitt, Thbote. Georg Oertel, Orchdien.

**Theaterbetriebsamt** (Anzahl 26): (Fernsprech. 26014 und 20797): Friedrich Stirnweiß, Dir., Vorst. d. Betr.-Amtes, Königstr. 8. — Platzmiete u. Werbung: Johann Goll, Verw.-Oberinspekt. u. Stellv. d. Vorst. — Einkauf u. Technisches: Georg Hertlein, Bauoberinspekt. — Hauptbuchhaltung u. Kasse: Georg Ulherr, Verw.-Inspekt. Marg. Plodeck, Hauptkass. Grete Kübler, Kunig. Röder u. Luise Bauer, Billettkass. i. Opernh. Grete Reck, Billettkass. i. Schauspielh. — Gehalts- u. Lohnbuchh.: Paul Frank, Verw.-Inspekt. Heinrich Messerer u. Wilh. Bierlein, Kanzleisekr. — 11 männl. u. 3 weibl. Büroangest.

### Darstellende Mitglieder.

**Schauspiel:** Herren (Anzahl 20): Hans Beßler, Wilh.-Marx-Str. 46. Hans Böhm, Tannhäuserstr. 52 (Fernspr. 41877). Wilhelm Chandon, Wodanstr. 79 (Fernspr. 41431). Albert Doerner, Regensburger Str. 28. Hans Graff, Jungermannstr. 19 (Fernspr. 57594). Wolfg. Grube (s. Intend.-Verw.). Harry Hertzsch, Uhlandstr. 11 (Fernspr. 53827). Dr. Hermann Hom u. Hanns Hübner (s. Spiell.). Fritz Jost, Albrecht-Dürer-Pl. 6. Willy Knoerer, Lorenzstr. 1. Siegmund Kraus, Zergabelshofer Hauptstr. 18. Josef Müller, Komotauer Str. 73 (Fernspr. 40559). Gert Niemitz, Barkhauser Str. 17 (Fernsprech 54565). Hanns Olsen, Horst-Wessel-Str. 57. Helmuth Pfund, Fritz-von Röth-Str. 29 (Fernspr. 53828). Alph Rainau, Feldg. 38. Hans Rainer (s. Intend.-Verw.). Wolfgang von Rotberg, Tütschekstr. 12 (Fernspr. 44594). Ewald Wirth, Cranachstr. 31.

Damen (Anzahl 10): Gaby Banschenbach, Langobardenstraße 3. Liselotte Fries, Humboldtstr. 79. Hanna Günther, Unt. Söldnersg. 1. Barbara Lienau, Zeltnerstr. 25 (Fernspr. 27205). Trude Link, Martin-Richter-Str. 42 (Fernspr. 62345). Elly Lipp, Stefanstr. 2, Marianne Miersch, Mittl. Pirkheimer Str. 48 (Fernspr. 50981). Susi Nicoletti, Berckhauser Straße 17 (Fernspr. 50120). Jutta Versen, Valznerweiherstr. 23 (Fernspr. 43460). Hildegard Warsitz, Kressenzstr. 23 (Fernspr. 24174).

**Oper:** Herren (Anzahl 13): Julius Brombacher, Sandstr. 16. Erich Bürger, Helenenstr. 13. Hans Butzon, Bahnhofstr. 41. Heinz Daniel, Sportparkstr. 34 (Fernspr. 43664). André v. Diehl (s. Spiell.). Kammers. Hendrik Drost, Theresienstr. 14 (Fernspr. 26632). Alex. Fenyves, Hochstraße 19. Willy Hofmann, Maximilianstr. 34. Max Kerner, Haslerstr. 14. Franz Koblitz, Virchowstr. 14. Wolfgang Müller-Markgraf, Zeltisstr. 17 (Fernspr. 44801). Heinz Prybit, Uhlandstr. 15 (Fernspr. 53332). Wilhelm Schmidt- Scherf, Kapellenstr. 3 (Fernspr. 40090).

Damen (Anzahl 9): Else Boettcher, Krelingstr. 6. Else Fieberg, Koberger Str. 45 (Fernspr. 54387). Ellinor Junker, Wilhelm-Späth-Str. 65. Berta Karena, Berckhauserstr. 17. Berta Obholzer, Thorner Str. 4 (Fernsprech. 57331). Grete Pense, Prinzregentenufer 5. Erna Rühl, Thumenberger Weg 84. Gisela Tamm, Bucherstr. 58 (Fernspr. 24395). Else Wünsche, Koberger Str. 54 (Fernspr. 54387).

**Operette:** Herren (Anzahl 5): Max Brückner (s. Oberspiell.). Ludwig Husnik, Sandratstr. 26 (Fernspr. 26703). Karl Kämmerer, Neckarstraße 15. Karl Mikorey, Hallerstr. 27 (Fernspr. 23130). Karl Schulz, Landgrabenstr. 44 (Fernspr. 41558).

Damen (Anzahl 4): Annemarie Baumgarten, Helenenhof 8 (Fernsprech. 25326). Anny Coty, Hallerstr. 27 (Fernspr. 23130). Lotte Lothar, Helenenhof 8 (Fernspr. 25326). Hanni Mehnert, Wächterstr. 26 (Fernsprech. 53249).

**Spielwarte und Einhelferinnen** (Anzahl 8): Richard Castra, Jakobstraße 14, Fritz-Dahmen-Dalius, Sulzbacher Str. 25. Heinr. Alexander, Kraußstr. 9, u. Fritz Pittrich, Lindenaststr. 19, Spielw. Laura Blodeck, Kaiserstr. 31, Hedwig Fels, Fürther Str. 76, Leonore Fast-Kriehn, Clausewitzstr. 37, u. Hanni Thomas, Ziegelsteiner Str. 103, Einh.

**Tanzgruppe** (1 Herr, 21 Damen): Hans Helken (s. Tanzm.). Inge Frank, Badstr. 4, Gertraude Ockert, Celtisstr. 18, Solotänz. Irmg. Beckmann, Singerstr. 33, Irmg. Darnstedt, Lutherpl. 9, Anneliese Deckwerth, Humboldtstr. 9, Irmg. Deller, Tafelfeldstr. 16, Eva Hergert, Josephspl. 34, Hertha Koch, Peter-Henlein-Str. 69, Hildegard Krämer, Körnerstr. 72, Gretl Mende, Fürther Str. 57, Käte Müting, Landgrabenstr. 44, Brig. Reinhardt, Theresienstr. 28, Christa Schoop, Singerstr. 33, Edith Stoll, Humboldtstr. 9, Tänz. Anni Eckert, Anneliese Lotz, Dotti Nerz u. Gunda Weibrecht, Elev.

**Chormitglieder:** Herren (Anzahl 25): I. Tenor: Max Burg, Fritz Beyer, Robert-Ebert, Georg Heckel, Alois Hörner, Adolf Hülf, Karl Madella, Franz Martinz. II. Tenor: Ludwig Goerz-Romberg ⚔, Walter Menge, Willy Pister, Hans Rickal, Paul Rose. I. Baß: Hans Hugo Bartz, Ernst Reinertz, Max Remmers, Franz Schellen, Hellmuth Tschacher, Jean Wieland. II. Baß: Hans Bartenstein ⚔, Karl Hermann, Walter Kaib, Hans Krenn, Hermann Rockenberger, Carl Schmidt.

Damen (Anzahl 23): I. Sopran: Emmy Bartenstein, Friedl Curwy, Grete Eyring, Anny Köstler, Gerda Leverenz, Gertrud Machajewska, Rosl Rose, Frieda Weiß. II. Sopran: Rosa Bartz-Richter, Gertrud Bock, Herta Glamann, Hilde Müller, Lisl Schwarz. I. Alt: Hansi Hülf, Else Liepe, Irmgard Quedenau, Gretl Siemon, Josefine Windenau. II. Alt: Irmgard Budde, Edda Kinkel, Marg. Kottsieper, Elsa Meyer, Anita Rauch.

**Orchester** (79 Mitgl.): I. Violine: *Wilh. Drahozol, I. Konzertm. *Hans Meyer, II. Konzertm. *Stefan Prögel, III. Konzertm. *Jakob Gotthardt, *Willy Weisel, *Georg Huber, *Franz Eichhorn, *Max Reimann, Martin Braunreuther, Willi Pfister, Konrad Völkel, Max Winter. II. Violine: *Gg. Feuerlein, *Willy Lanius, *Jean Fleißner, Albin Stiegler, *Wilhelm Kehrmann,

Richard Jauch, Anton Schicker, Heinrich Boscher, Erich Drexel. Hans Schmidt. Viola: *Max Hellriegel, *Hans Karl, Arth. Kröber, *Ed. Göbel, *Dr. Walt. Maisch, Fritz Bosch, Ph. Wiemer. Cello: Leo Koscielny, *Adalb. Ottmann, *Fd. Regulein, *Arno Sperber, Johann Heinig, Karl Brehm, Baß: *Franz Ortner, *Georg Götz, *Martin Grahn, Otto Regner, Johann Pfletscher. Flöten: *Paul Ruffert, Otfried Lemme, *Johann Schneider, Rich. Schreiner. Oboe: *Walter Eder, *Paul Schwarz, Ludwig Hauck, Walter Herold. Klarinette: Xaver Seibold, *Max Woschnitzka, Hans Ammon, Georg Gebhardt. Fagott: *Albert Görler, Oskar Demmert, Willi Hauck, *Willy Tröger. Hörner: *Georg Vogt, *Richard Wolf, *Walter Kehlert, Hermann Grief, *Cornelius Cammert, Albert Langeheine, Fritz Gronauer, Franz Meurer. Trompeten: *Karl Bier, *Josef Fischer, *Leonhard Falk, Georg Speckner. Posaune: Hans u. Wilhelm Deuerlein, *Bruno Hieckmann, Mathias Klarmann. Tuba: *Gustav Roth. Schlagzeug: *Hans Frankensten, *Art. Reinelt. Fritz Röhrer, Egon Majewski. Harfe: Liselotte Bremer, Ruth Butowsky.

Die mit * Bezeichneten sind städt. Kammermusiker.

**Techn. Bühnenvorstände** (Anzahl 12), **techn. Mitglieder** (Anzahl 132): Heinz Lersch u. Max Pikosz, Bühneninspekt. Otto Plaß, Belinspekt. Bühnenpersonal: Erich Orzegowski u. Johann Dörfler, Thm. Joh. Paul, stellv. Thm. m. 46 Geh. Max Zeuß u. Franz Gertshauser, Oberbel. m. 11 Geh. Georg Kußberger, Werkm. m. 2 Geh. Karl Huber, Werkm. m. 1 Geh. Hans Wildermann, Oberheiz. u. 2 Heizer. Valentin Kunstmann, Waffenm. m. 1 Geh. Emil Bauerreiß, Geräteverw. m. 2 Geh. Malersaal: Paul Heininger ⚔, Thmal. u. Werkst.-Vorst. Fritz Dieffenbach, Fritz Knauer u. Georg Waiz, Tmal. Wilhelm Schneyer m. 2 Geh., 5 Schreiner u. 5 Dek.-Nähfrauen. Gewandmeistereipersonal: Franz Badurczyk, Gewandm. m. 12 Geh. Luise Mahnken, Gewandm. m. 16 Geh. Marga Kaulbach, Kostümbildn. Tapezierer: Heinr. Bender m. 4 Geh. Hauspersonal: 4 Pförtner und 2 Nachtwächter.

**Friseure:** Ernst Lotz. Oberfris. u. Vorst. m. 3 Geh. u. 4 Gehilfinnen.

**Zeitungen** (Besuche verbeten): Fränk. Kurier. Nordbayr. Zeitung. 8-Uhr-Abendblatt. Nürnberger Zeitung. Fränk. Tageszeitung. Allgemeine Rundschau.

**Gaststätten:** Patrizier. Tücherbräustübl. Posthörnd'l.

**Hotels:** Central-Hotel. Württemberger Hof. Deutscher Hof. Grandhotel. Christl. Hospiz. Victoria. Würzburger Hof. Coburger Hof.

**Reichstheaterkammer — Fachschaft Bühne:** Arbeitsausschuß: Landesleiter d. RThK. Wilhelm Chandon, Obm. Willi Bunten, Obm.-Stellv. Alph Rainau, Schriftw. Hans Beßler, Kassenw. Marianne Miersch, Willy Pister, Karl Mikorey, Hans Helken, Max Pikosz, Fritz Dahmen-Dalius u. Heinz Daniel, Beis. — 161 Mitglieder der Reichstheaterkammer.

Nichtengagiert, aber angeschlossen: Hans Kauer.

Vertrauensmänner: Valentin Kunstmann, Arthur Reinelt, Willi Bunten.

# Oberhausen (Rhld.), I. Stadttheater.

Hindenburgstr. 70. (Fernspr. Intendanz 21427, Verwalt. 21121, Kasse 21873.)

(200 000 Einwohner. Ortsklasse A der Reichsbesoldungsordnung. Das Theater wurde im Sommer 1939 grundlegend im Zuschauerraum und im Bühnenhause neugestaltet und faßt 800 Personen. Das Gefolgschaftshaus wurde neu errichtet. Stromart: Gleichstrom. Betriebsspannung: 220 Volt. Spielzeit: 21. August 1939 bis 20. Mai 1940 mit 3 Wochen bezahltem Urlaub und für 3 Monate Uebergangsgehälter.)

Reichspropagandaamt: Gau Essen, Sitz Essen.
Landesleiter d. RThK.: Gau Essen, Sitz Essen.
Zuständiges Bezirks-Schiedsgericht: V Köln.
Besucherorganisationen: NS.-Gemeinschaft „KdF." mit etwa 35 000 Mitgl. u. Veranstaltungsring der HJ.

**Eigentümer und Rechtsträger:** Die Stadt Oberhausen.

**Betriebsführung:** Das Theater wird vom Eigentümer in gemeinnütziger Form betrieben.

**Zuschüsse:** Der Eigentümer zahlt einen festen Zuschuß.

**Verwaltungsbehörde:** Der Oberbürgerm. Dezernent: Stadtrat Dr. Schnöring.

**Intendanz:** Intend. Kinner von Dresler, Marktstr. 181 (Fernspr. 21427), führt die gesamte Oberspiell. Zuschriften an das Theater erbeten.

Doppelvorstellungen finden statt.

**Bühnenvorstände** (Anzahl 10): Hans Reinhardt, I. Spiell. d. Sch., Blücherstr. 6 (Fernspr. 21992). Wolfgang Bech, Spiell. d. Sch. u Dramat., Lohstr. 74. Paul Skwara, I. Spiell. d. Op., Wachstr. 29. Theo Heidmann, Spiell. d. Op., Franz-Seldte-Pl. 4. Fritz Keilholz ⚔, Oberspiell. d. Optte., Elsa-Brandström-Str. 78 (Fernspr. 23621). Wolf Hochheim, I. Bühnenbildn. u. Ausstattungsl, Welfenstr. 6 (Fernspr. 20075). Manfred Bicheroux ⚔, II. Bühnenbildn., Düsseld., Jordanstr. 1. Elisabeth Möller, Assist. d. Bühnenbildn., Mellinghofer Str. 189 (Fernspr. 22069). Anneliese Kordt, Tanzm., Sedanstr. 61. Dita Pawlowski, stellv. Tanzm., Welfenstr. 6 (Fernspr. 20075).

**Musikvorstände** (Anzahl 5): Werner Trenkner, städt. Musdir., musik. Oberleit., Oberh.-Sterkrade, Holtenstr. 93. Heinz Lüddecke, I. Kpllm. d. Op. u. Optte., Marktstr. 181. Paul Arnsperger, Chordir. u. Kpllm., Stöckmannstr. 2-4. Hans-Georg Reichert, Sarstr. 13. Martin Jul. Binger, Ludwig-Knickmann-Str. 20, Kpllm. u. Korrep.

**Verwaltung, Kasse usw.** (Anzahl 6): Nikolaus Knauf, Leit. d. Thamtes, Stadtamtm., Lohstr. 70. Wilhelm Sanders, Stadtinspekt., Herderstr. 116. Heinrich Weiland, Verw.-Angest., Heiermannstr. 62. Luise Sternberg, Sekr. d. Intend., Arndtstr. 26. Else Walsdorf, Stenotyp., Arndtstr. 20. Anna Iffland, Kass., Mackensenstr. 7.

**Theaterarzt:** Stadtmedizinalrat Dr. Schröder.

**Rechtsbeistand:** Rechtsabteilung der Stadt Oberhausen.

## Darstellende Mitglieder.

**Schauspiel:** Herren (Anzahl 11): Wolfgang Bech (s. Spiell.). Fritz Falkenberg (s. Spielw.). Reinhard Fergen, Sanderstr. 38. Willi Henne ⚔, Von-Papen-Str. 2. Theo Hillger-Kamps, Welfenstr. 28. Hans Reinhardt (s. Spiell.). Manfred Steffen, Saarstr. 15. Alfons Stoffels, Falkensteinstraße 5. Herbert Tiede, Adolf-Hitler-Pl. 14. Heinz Weiser, Erich-König-Straße 136. Hans Wöhlbier (s. Spielw.).

Damen (Anzahl 7): Christine Garden, Mülheimer Str. 44. *F* Anny Haupt-Jüngling, Essen, Pettenkoferstr. 41 (Fernspr. 44698). Ellis Heiden, Langemarckstr. 20. Anna Holz, Ludwig-Knickmann-Str. 4. Ilse Rentrop, Elsa-Brandström-Str. 78 (Fernspr. 23621). Nelly Theissen, Mülheimer Str. 38. Claire Wacup, Oberh.-Osterfeld, Nürnberger Str. 25.

**Oper und Operette:** Herren (Anzahl 13): Heinz Bierent, Richthofenstr. 79. Heinz Bultmann, Hindenburgstr. 51. Hermann Doerter, Von-Papen-Str. 2. Fritz Falkenberg (s. Spielw.). Theo Heidmann (s. Spiell.). Theo Hillger-Kamps, Welfenstr. 28. Fritz Himmelmann, Admiral-Scheer-Str. 38. Fritz Keilholz (s. Spiell.). Fritz Lehnert, Admiral-Scheer-Str. 28. Heinz-Toni Muhs, Welfenstr. 10 (Fernspr. 20075). Josef Schmitz, Grevenstr. 36. Paul Skwara (s. Spiell). Hugo Zwanziger, Tannenbergstr. 65.

Damen (Anzahl 8): Ada Baer, Von-Papen-Str. 2. Edith Deutsch, Kurze Str. 27. Elsa Giersch, Marktstr. 131. Sylva Majowski, Kurze Straße 27. Beate Roos-Reuter, Alsenstr. 71 (Fernspr. 20329). Friedel Schön, Falkensteinstr. 80 (Fernspr. 23286). Leni Stein, Mackensenstr. 103. Hanna Zallmann, Erich-König-Str. 181.

**Spielwarte und Einhelferinnen** (Anzahl 4): Hans Wöhlbier, Spielw. d. Sch., Gerdastr. 10. Fritz Falkenberg, Spielw. d Op. u. Optte., Lipperheidstraße 74. Gretel Praßnegg, Einh. d. Sch., Duisbg.-Hamborn, Kaiser-Friedrich-Str. 45 (Fernspr. 51809). Marietta Eger, Einh. d. Op. u. Optte., Elsa-Brandström-Str. 32.

**Tanz** (11 Damen): *F* Anneliese Kordt (s. Tanzm.). *F* Dita Pawlowski, Solotänz. (s. Tanzm.). *F* Christel Reichert, Saarstr. 13, Ursula Meyer, Mülheimer Str. 60, Brunhild Münch, Wörthstr. 15, Lotti Schröder, Friedenstraße 39, Ma-Leni Stein, Mackensenstr. 103, Elvira Unglaube, Elsa-Brandström-Str. 40, Tänz.

**Chormitglieder:** Herren (Anzahl 8): I. Tenor: Otto Schmitz, Essen-Frintrop, Höhenweg 105 (Fernspr. 23519). Johannes Spira, Quergasse 3. II. Tenor: August Edel, Bismarckstr. 26. Fritz Nitschke, Duisb.-Hamborn, Bayreuther Str. 7. I. Baß: Theodor Kempfer, Goethestr. 6. Aloys Kuttin, Richthofenstr. 6. Karl Sauer. Rudolf-Heß-Str. 137. II. Baß: Heinz Barentzen, Lothringer Str. 157.

Damen (Anzahl 8): I. Sopran: Elsbeth Heurich, Karl-Steinhauer-Straße 28. Elisabeth Jachmann, Marktstr. 41. II. Sopran: *F* Emmi Gravius, Duisb.-Ruhrort,, Eisenbahnstr. 23. Anna Timmer, Duisb., Johanniterstr. 164. I. Alt: *F* Maria Bading, Krefeld, Marktstr. 146. Lucie Bertram, Lipperheidstraße 74. II. Alt: Hansi Berger, Sedanstr. 63. Ruth Pleimes, Essen, Cecilienstr. 16.

**Orchester** (29 Mitgl., bei Opern u. Konzerten Verstärkung bis auf 60 Mitgl.): I. Violine: Ernst Zeidler-Hiltpold, Konzertm. Franz Wegehaupt, Adolf Thomas. II. Violine: Ferdinand Kowatsch, Heinrich Zeitz. Bratsche: Heinz Hennicken, Hermann Brauer. Cello: Paul Floßdorf, Albert Nikula. Baß: Albert Kerner. Flöte: Gerhard Welna. Oboe: Fritz Höffner. Klarinette: Albert Wildt, Otto Wolf. Fagott: Alfred Herder. Horn: Hans Diestelow, Karl Rühl. Trompete: Paul Böttcher, Hermann Reinäcker. Posaune: Helmut Großkopf. Schlagzeug: noch zu besetzen. Harfe: Karl Becker.

**Techn. Bühnenvorstände** (Anzahl 4), **techn. Mitglieder** (Anzahl 31): Wolfg. Hochheim, techn. Leiter m. 1 Geh. Rudolf Posecker, Thm. m. 9 Geh. Manfred Bicheroux u. Felix Blazejewski, Thmal., erst. m. 1 Geh. Heinrich Walber, Belinspekt. m. 2 Geh. Albert Becker, Elektr. Paul Sichma ⚔, Gewandm. m. 5 Geh. Agnes Schmidt-Roling, Ankleid. Wilhelm Grote, Geräteverw. m. 1 Geh. Hans Taschke, Tischler m. 2 Geh. Städt. Gartenbauamt. Roland Barsch, techn. Amtsgeh.

**Friseure:** Heinrich Buschmann u. Elfriede Kray, Thfris. m. je 1 Geh.

**Gast:** Heinz Sailer.

**Neuheiten:** Sch.: E.: Philotas. Brutus. Die Dorfschule. Brommy. Eismeervolk. Himmlische Hochzeit. Einen Sommer lang. Was wird hier gespielt. Aimée. Der Engel mit dem Saitenspiel. Op.: U.: Die Brautfahrt. E.: Der Jahrmarkt. Optte.: U.: Rubine der Liebe. E.: Das kleine Hofkonzert.

**Zeitungen** (Besuche verbeten): Nationalzeitung. Der Mittag. Generalanzeiger. Rote Erde. Rhein- u. Ruhrzeitung. Rhein.-Westf. Zeitung. Der Neue Tag. Der Ruhrarbeiter.

**Gaststätten:** Theaterrestaurant. Hotel Haus-Ruhrland. Café Dusör. Café Müller. Restaurant zum Dortmunder. Thüringer Hof. Berliner Hof. Café Feuge.

**Hotels:** Haus Ruhrland (ab 3,50 RM. aufwärts). Thüringer Hof (3 RM.). Oberhausener Hof (3 RM.). Berliner Hof (3 RM.).

**Bemerkenswertes:** Wohnungen besorgt das Stadttheater. Durchschnittsschnittspreis für 1 möbl. Zimmer 25—35 RM., für 2 möbl. Zimmer 35—50 RM., mit Küche oder Kochgelegenheit 60 RM., für unmöbl. Wohnungen von 2 Zimmern 35 RM., von 3 Zimmern 60 RM. Volle Verpflegung ab 90 RM. Mittagstisch 1 RM. Lebensmittel- und Kohlenpreise normal.

**Reichstheaterkammer — Fachschaft Bühne:** Arbeitsausschuß: Heinz Lüddecke, Obm. Theo Kempfer, Obm.-Stellv. Reinhard Fergen, Schriftw. Fritz Falkenberg, Kassenw. Hans Reinhardt, Beis. *F* Anna Haupt u. Brunhild Münch, Vertrauensd.

Nichtengagiert, aber angeschlossen: Irene Reinhardt.

Vertrauensmänner: Heinz Lüddecke, Albert Becker, Wilhelm Grote.

## Oberschlema i. Erzgeb. (Radiumbad), Kurtheater.

**(Näheres siehe Sommerspielzeit des Stadttheaters Annaberg, Sa.)**

## Oetigheim i. Baden, Volksschauspiel. (Freilichtspiel)

(Fernspr. Rastatt 2061.)

(2800 Einwohner. Das Theater wurde 1907 gegründet und faßt 4000 Personen. Stromart: Wechselstrom. Betriebsspannung: 220 Volt. Spielzeit: 18. Juni bis 24. Sept. 1939.)

Reichspropagandaamt: Gau Baden, Sitz Karlsruhe.
Landesleiter d. RThK.: Gau Baden, Sitz Karlsruhe.
Zuständiges Bezirks-Schiedsgericht: III Frankfurt a. M.
Besucherorganisation: NS.-Gemeinschaft „KdF."

**Eigentümer und Rechtsträger:** Gemeinde Oetigheim.

**Betriebsführung:** Das Theater wird vom Eigentümer in eigener Regie betrieben.

**Zuschüsse** zahlen der Reichsbund der deutschen Freilicht -und Volksschauspiele Berlin. Der Eigentümer zahlt einen begrenzten Zuschuß, je nach Lage.

**Vorstand:** Vereinsführer Bürgerm. Nassall.

**Leitung:** Josef Saier; künstl. Leit.: Jos. Klein führt die Oberspiell.

**Bühnenvorstand** (Anzahl 1): Hermann Klein, Spiell. d. Sch.

**Darstellende Mitglieder.**

Herren (Anzahl 3): Otto Langendörfer. Philipp Schönleber. Wilhelm Wiegand.

Damen (Anzahl 1): Mariot Höcker.

## Bad Oeynhausen, Kurtheater.

Kurpark. (Fernspr. 2281.)

**(Dem Deutschen Nationaltheater Osnabrück angegliedert.)**

## Offenbach a. Main, I. Volkstheater.

(80 000 Einwohner. Ortsklasse A der Reichsbesoldungsordnung. Das Theater wurde am 15. Januar 1933 eröffnet und faßt 1460 Personen.)

**(Erloschen.)**

## Offenburg i. Baden, I. Badische Bühne e. V.

**(Jetzt Karlsruhe III.)**

## Oldenburg, I. Staatstheater.

(Fernspr. Verwaltung 5411, Kasse 4095.)

Geschäftsstunden von 9 bis 13.30 und 15.30 bis 19.30 Uhr.

(76 600 Einw. Ortsklasse B der Reichsbesoldungsordnung. Das Theater faßt 1000 Pers.
Stromart: Gleichstrom. Betriebsspannung: 110 Volt.
Spielzeit: Ganzjährig mit 4 Wochen bezahltem Urlaub.

Reichspropagandaamt: Gau Weser-Ems, Sitz Oldenburg.
Landesleiter d. RThK.: Gau Weser-Ems, Sitz Oldenburg.
Zuständiges Bezirks-Schiedsgericht: IV Hamburg.
Besucherorganisation: NS.-Gemeinschaft „KdF.“.

**Eigentümer und Rechtsträger:** Das Land Oldenburg.

**Betriebsführung:** Das Theater wird vom Eigentümer in gemeinnütziger Form betrieben.

**Zuschüsse:** Das Staatstheater mit Staatsorchester wird vom Land und der Stadt Oldenburg unterhalten. Die Kosten trägt zum größeren Teil das Land Oldenburg.

**Theaterdezernent:** Minister Pauly, Oldenburg. Staatsministerium (Fernspr. 6291). Sprechstunden nur im Minist. nach vorheriger Anmeld.

Doppelvorstellungen und Abstecher finden statt.

Abstecherorte: Alle größeren Orte im Gau Weser-Ems.

**Ehrenmitglieder** (Anzahl 3): Georg Droescher. Hans Ebert, Betty Klinder.

**Gesamtleitung:** Gen.-Intend. Hans Schlenck ⚔, Am Hagen 39 (Fernspr. 5343). Sprechstunden für Nichtmitglieder nur im Theater nach vorheriger Anmeldung in der Kanzlei des Gen.-Intend. Alle Zuschriften nach dem Th. erbeten.

**Bühnenvorstände** (Anzahl 10): Schauspiel: Oberspiell. Gust.-Rud. Sellner, Dir. d. künstl. Verw. u. Leit. d. Sch. (s. a. Niederdeutsche Bühne), Philosophenweg 6 (Fernspr. 4933). Oberspiell. Carl Simon, Herbartstr. 25. Spiell. Peter Blanck, Leit. d. Gastsp. im Gau Weser-Ems, Noackstr. 14. Dr. Hugo Hartung (s. Dramat.). — Oper u. Operette: Dr. Ludwig Schiedermair, Stellv. d. Opernl. u. Oberspiell. d. Op., Bismarckstr. 10 (Fernspr. 5752). Adi Appelt, Spiell. d. Optte., Steubenstr. 19. *F* Karla

Balzer, Tanzm., Auguststr. 71. — Dramaturgie, Presse u. Werbung: Dr. Hugo Hartung, Chefdramat. u. Leit. d. Abteil. Presse u. Werbung, Kleiststr. 3 (Fernspr. 4746). Herbert Turowski, Dramat. u. Hilfsspiell., Röwekamp 20. — Ausstattungswesen: Walter Harth, Bühnenbildn., Kleiststr. 8.

**Musikverstände** (Anzahl 6): Heinrich Steiner, mus. Oberl. f. Op. u. Konz., Bismarckstr. 24 (Fernspr. 4880). Musdir. Willy Schweppe, I. Kpllm., Taubenstr. 10. Lothar Remmele, Chordir., Kpllm. u. Solorep., Peterstr. 31 (Fernspr. 4421). Erwin Berning, Solorep. u. Kpllm., Taubenstr. 3. Willi Fues ⚔, Solorep., Beethovenstr. 13. Max Herrmann, Tanzrep., Kaiserstr. 15.

**Verwaltung** (Anzahl 10): Kanzlei: Ferdinand Strenge, Reg.-Ob.-Inspekt., Saarstr. 13. Peter Harms, stellv. Verw.-Leit. Emmi Neubert, Lisa Reckemeyer, Kanzleigeh. Hertha Wenz, Stenotyp. Erich Schürmann, Botenm. — Kasse: Kassenobersekr. Günther Golzwarden, Kassenl., Thorner Str. 15. Hertha Schumacher, Buchh. Frieda Hallerstede u. Friedel Gellermann, Kass.

**Theaterärzte:** Dr. med. Brand, Haarenstr. 1 (Fernspr. 2135). Sanitätsrat Dr. med. Schmeden, Gottorpstr. 9 (Fernspr. 3593).

## Darstellende Mitglieder.

**Schauspiel:** Herren (Anzahl 19): Peter Blanck (s. Spiell.). Walter Bäumer, Ammerländer-Heer-Str. 60. Heinz Diedrich, Noackstr 12. Hans-Joachim Ebhardt, Marschweg 24. Theodor Görlich, Elimarstr. 3. Helmuth Haienhoff, Kl. Kirchenstr. 6. Dr. Hugo Hartung (s. Dramat.). Dieter Horn, Schubertstr. 3. Rudolf Hückel, Noackstr 3. Kurt Lehre, Holtzinger Straße 16. Rudolf Maack ⚔, Schleusenstr. 18. Immanuel Medenwaldt, Stedingerstr. 49. Hermann Menschel, Roggemannstr. 24. Gerhard Mittelhaus, Philosophenweg 6 (Fernspr. 4771). Kai Nicolai, Gaststr. 17 (Fernsprech. 5063). Walter Orth, Lindenallee 24. Gust.-Rud. Sellner, u. Carl Simon (s. Spiell.). Waldemar Adelberger, Bergstr. 13.

Damen (Anzahl 11): Luise Ackermann (s. Einh.). Waltraut Crost, Gartenstr. 3. Elisabeth Eyck, Schubertstr. 3. *F* Else Grün, Staustr. 24 (Fernspr. 3281). *F* Maria Holterhoff, Kl. Kirchenstr. 6. Ingeborg Kaun, Huntestr. 18. *F* Tilde Maschat, Röwekamp 20. *F* Ella Rameau, Gaststraße 5. Paula Stenner, Huntestr. 18. Eva Vaitl, Rummelweg 32. Irmgard Wallenda, Teichstr. 10.

**Oper und Operette:** Herren (Anzahl 8): Adi Appelt (s. Spiell.). Franz Bohonek, Alexanderstr. 50 Jack Fafner, Am Schloßgarten 45 (Fernspr. 4709). Emil Höfle, Auguststr. 22 (Fernspr. 4489). Theo-Harald Junk (a. G. f. d. Sp.). Fritz Oswald, Roonstr. 7. Georg von Tschurtschenthaler, Auguststr 20 (Fernspr. 5670). Paul Weber, Roggemannstr. 20.

Damen (Anzahl 7): *F* Frida Cavosi (a. G. f. d. Sp.). Annemarie Eichelmann, Lindenallee 37 (Fernspr. 2136). Maria Faber, Kl. Kirchenstraße 6. *F* Elsa Moll, Steinweg 38. Carmen Papperitz, Steubenstr. 16. Elisabeth Reh, Zeughausstr. 18. *F* Luise Schmidt-Gronau, Taubenstr. 10 (Fernspr. 5672).

**Spielwarte und Einhelferinnen** (Anzahl 7): Kurt Lehre, Holtzinger Straße 16, u. Helmuth Haienhoff, Kl. Kirchenstr. 6, Spielw. d. Sch. Josef Prömper, Von-Repkow-Str. 9, Spielw. d. Op, u. Optte, Marga Grellmann, Ulmenstr 8, Luise Ackermann, Ratsherr-Schulze-Str. 5, u. Antonie Funk, Kurwickstr. 18, Einh. f. Sch. u. Op. Martel Weixler, Noackstr. 13, Einh. f. Op.

**Tanzgruppe** (8 Damen): Karla Balzer (s. Tanzm.). Ursula Freese, Mühlenstr. 3-4. Margarete Klütsch, Am Schloßgarten 19. Marion Valentiner, Taubenstr. 3. Käte Vangenhassend, Auguststr. 71. Babette Weichberger, Gaststr. 17. Carla Windeler, Milchstr. 20. Lilo Zollinger, Baumgartenstr. 4.

**Chormitglieder:** Herren (Anzahl 16): I. Tenor: Karl Bergström, Ziegelhofstr. 82. Heinz Hoting, Sonnenstr. 38. Willy Juraschek ⚔, Friedrichstr. 12.

John Sigurd, Bremer Str. 5. Johann Wefer, Henkenweg 24. II. Tenor: Walther Frerichs, Haarenstr. 30. Arthur Freymann, Bremer Str. 30. Franz Rarisch ✕, Hauptstr. 85. I. Baß: Alfred Büttner, Stedinger Str. 16. Werner Eybisch, Blücherstr. 37. Kurt Naundorf, Nadorster Str. 72. Max Thede, Tweelbäker Treddc 75. II. Baß: Walther Blechschmidt, Bremer Str. 5. Adam Dietrich, Hoyersgang 46. Hans Hiller, Streek b. Sandkrug. Johannes Hunold, Kl. Kirchenstr. 6.

Damen (Anzahl 12): I. Sopran: *F* Helene Koch, Friedrichstr. 12. Erna Moser, Moltkestr. 19. Edith Nischewski, Bremer Str. 27. Henny Wiemann, Kirchhofstr. 3. II. Sopran: Emmi Grobe, Kleine Str. 5. Maria Wohlau, Wallstr. 16. I. Alt: Erika Eskelsen, Cloppenburger Str. 12. Käthe Godbersen, Lindenallee 29. *F* Margarete Riesler, Brüderstr. 28. II. Alt: Ottilie Hornung, Haarenufer 38. Margarete Sauerborn, Fritz-Reuter-Str. 6. *F* Luise Wehrle, Noackstr. 11.

**Staatsorchester** (51 Mitgl.): I. Violine: **Volkmar Flecken, I. Konzertm.; *Kurt Brümann, stellv. Konzertm.; Heinz Borries, Walter Selke, Heinr. Dahnecke, Rud. Fickenwirth, Alfred Koch, Wilhelm Schmidt. II. Violine: *Christ. Burmeister, *Karl Meinecke, Franz Cichy, Fritz Dirks, Ernst Delventhal, Felix Jüttner. Bratsche: *Heinr. Jordan, Gerh. Otto, Herm. Presuhn, Erwin Bunk. Cello: *Hans Kufferath, *Konrad Wolfert, Heinz Möller, Hans Colmorgen. Baß: *Gustav Milde, Rich. Ziarno, Otto Brand, Albert Fiedler. Flöte: *Edmund Erdmann, *Rud. Kirchner, Walter Hoß. Oboe: *Georg Kaup, Herbert Präkelt, Alfred Hübner. Klarinette: *Willy Heinemann, *Erich Starke, Hans Burmeister. Fagott: *Paul Kröhl, *Eugen Graf. Horn: *Paul Stumpf, *Otto Brust, Kurt Krumbein, Herm. Zschäbitz. Trompete: **Diedr. Entelmann, *Markus Wulff, Fridolin Heun. Posaune: **Heinr. Burmeister, *Karl Schäfer, Max Scheffel. Harfe: *F* Friedel Stille. Pauke: Karl Küster. Schlagzeug: Karl Stumpe. Orchdien.: Georg Eiben.

Die mit * bezeichneten sind Oldbg. Kammermusiker, die mit ** bezeichneten sind Oldbg. Kammervirtuosen.

**Techn. Bühnenvorstände** (Anzahl 5), **techn. Mitglieder** (Anzahl 79): Wilhelm Reimers, Bühneninspekt., Hoyersweg 17. Jos. Eyer, Belinspekt., Nadorster Straße 14. Frieda Wenthe, Obergewandm., Cloppenburger Str. 194. August Ahlers, Vorst. d. Malsaals, Schützenweg 11. Emil Lakmann, Maschineninspekt., Anton-Günther-Str. 10. Bühnenpersonal: Heinr. Tiedjen, Schnürm. Jos. Klockgießer u. Adam Kaufmann, Seitenm. Hans Bohlen, Joh. Gerdes, Wilh Helms, Wilh. Klusmann, Josef Mrotzkowski, Heinr. v. Reeken, Heinr. Klockgießer, Heinr. Nacke, Gerh. Ponk, Bühnengeh. Georg Tiedjen u. Heinr. Hoting, Möbelverw. Berthold Meyer u. Oskar Limbach, Geräteverw. Tischlerei: Heinr. Schumacher, Tischlerm Eduard Bitzer u. Johann Bantelmann, Tischler. Beleuchtung: Max Oehme, Oberbel. Wilfried Wittholt, I. Bel. Georg Wilken u. Arthur Dirks, Bel. Malersaal: Walter zu Jeddeloh, Otto Melech, Thmal. Gero Boschen, Vol. Karlheinz Feyen, Mallehrl. Willi Leuteritz, Farbenreib. Anneliese Schwecke, Näh. Friedel Towae, Assist. d. Bühnenbildn. Maschinen- u. Heizungsanlage: Willi Mengen, Joh. Schröder u. Herm. Lohmeyer, Heiz. u. Masch. Gewandmeisterei: Erich Philippsen, Aug. Mittag, Heinr. Tambour u. Franz Tönjes, Schneid. Emilie Eppers, Christine Backhaus, Erna Nietsch u. Änne Kipp, Schneid. Hausverwaltung: Emil Dunker, Hausverw. 3 Pförtner, 16 Schließer, 12 Hauspersonal.

**Haartrachtenabteilung:** Fritz Heinen, Chefmask. Gerh. Bäuchler u. Willy Netzer, Maskenbildn. *F* Hildegard Gohmann, Thfris. Adele Jüchter, Hilfsfris.

**Zeitungen** (Besuche verbeten): Oldenburgische Staatszeitung, Oldenburger Nachrichten.

**Gaststätten:** Civilkasino. Graf Anton Günther. Stedinger Hof. Café Klinge. Weinhaus Herterich. Theaterrestaurant Ickler.

**Hotel:** Bahnhofshotel. Erbgroßherzog. Fischers Hotel. Graf Anton Günther. Centralhotel.

**Bemerkenswertes:** Durchschnittspreis für 1 möbl. Zimmer 20—35 RM., für 2 möbl. Zimmer 30—55 RM., für 2 möbl. Zimmer mit Küchenbenutzung 50—70 RM.

**Reichstheaterkammer — Fachschaft Bühne:** Arbeitsausschuß: Josef Eyer, Obm. — 96 Mitglieder der Reichstheaterkammer.

Nichtengagiert, aber angeschlossen: *F* Lilo Leeb, Fritz Hoopts, Martha Eybisch.

Vertrauensmänner: Willfried Wittholt, Heinr. Burmeister, Josef Eyer, Diedrich Entelmann.

*

**Ollnborger Kring,**
**August-Hinrichs-Bühne am Staatstheater Oldenburg.**

Emil Hinrichs, Vors. d. Westgruppe im Niederd. Bühnenbund, Haarenstraße 61 (Fernspr. 5208). Emil Riemer, Hindenburgstr. 13, u. Carl Hinrichs, Elisabethstr. 26, stellv. Vors. Gust. Rud. Sellner, künstl. Leiter (s. Sch.). Schriftsteller Aug. Hinrichs, Lasiusstr. 2 (Fernspr. 4790), u. Dr. Ivo Braak, Gertrudenstr. 20 (Fernspr. 5666), künstl. Beiräte. Fritz Hoopts, Ehrenvorsitz., Gerberhof 7.

Die August-Hinrichs-Bühne ist korp. Mitglied der Reichstheaterkammer Die Aufführungen finden im Staatstheater statt. 20 darstellende Mitglieder.

# Oppeln (O.-S.), I. Stadttheater.

Krakauer Straße. (Fernspr. 2307.)

(50 000 Einw. Ortsklasse B der Reichsbesoldungsordnung. Das Theater faßt 560 Pers.)

Oppeln wird von der Wanderbühne „Schlesische Landesbühne G. m. b. H., Breslau" mit etwa 12 Schauspielen in dem gemieteten Saal von Forms Hotel bespielt. Weitere Gastspiele geben das Stadttheater Neisse mit etwa 6 Operetten im Spieljahr. Veranstaltungsträger ist die NS.-Gemeinschaft KdF., Ortsverband Oppeln. die gleichzeitig die Vorstellungen mit ihrer Besuchergemeinde beschickt. Zur Durchführung der Theaterveranstaltungen zahlt die Stadtverwaltung Zuschüsse.

# Oranienburg, Edener Heimatbühne.

Oranienburg-Eden, Ostweg 234. (Fernspr. Oranienburg 2737.)

(Das Theater wurde 1930 erbaut und im Oktober 1930 eröffnet.)

Reichspropagandaamt: Gau Mark Brandenburg, Sitz Berlin.
Landesleiter d. RThK.: Gau Mark Brandenburg, Sitz Berlin.
Zuständiges Bezirks-Schiedsgericht: I Berlin.

**Eigentümer:** Siedlung „Eden".
**Rechtsträger:** Anna Rubner.
**Betriebsführung:** Das Theater wird vom Eigentümer in gewerblicher Form betrieben.
**Künstl. Leitung:** Anna Rubner führt die Oberspiell.
**Bühnenvorstände** (Anzahl 2): Heinz Look u. *F* Nora Hengstenberg, Hilfsspiell.

**Darstellende Mitglieder.**

Herren (Anzahl 6): Hansjoachim Beygang. Heinz Look. Rudolf Merten. Heinz Meyer. Fritz Rothenburg. Walter Schulz.
Damen (Anzahl 4): Trude Brentina. *F* Ilse Franke. *F* Nora Hengstenberg. Else Schmerler.

# Bad Orb i. Spessart, Kurtheater. (Fernspr. 303.)

**(6000 Einwohner. Ortsklasse B der Reichsbesoldungsordnung.**
Das Theater wurde 1900 erbaut und faßt 300 Personen.)

**Eigentümer:** Kurverwaltung.
**(Sommerspielzeit: Gastspiele des Stadttheaters Hanau.)**

# Osnabrück, I. Deutsches Nationaltheater.

**(Angegliedert das Kurtheater Bad Oeynhausen.)**

Domhof 10-12. (Fernspr. Verwaltung u. Kasse 6839.)

(100 000 Einwohner. Ortsklasse B der Reichsbesoldungsordnung., Das Theater wurde 1909 erbaut, 1938 umgebaut und faßt 825 Personen. Stromart: Drehstrom. Betriebsspannung: 2 × 220 Volt. Spielzeit: Ganzjährig *mit* 4 Wochen bezahltem Urlaub.)

*Reichspro*pagandaamt: Gau Weser-Ems, Sitz Oldenburg.
Landesleiter d. RThK.: Gau Weser-Ems, Sitz Oldenburg.
Zuständiges Bezirks-Schiedsgericht: IV Hamburg.
Besucherorganisation: NS.-Gemeinschaft „KdF." mit etwa 3000 Mitgl.

**Eigentümer und Rechtsträger:** Stadt Osnabrück.

**Betriebsführung:** Das Theater wird vom Eigentümer in gemeinnütziger Form betrieben.

**Zuschüsse:** Der Eigentümer zahlt einen festen Zuschuß.

**Verwaltungsbehörde:** Theaterdezernent: Stadtrat Stratenwerth.

**Intendanz:** Intend. Curt E. Nuernberger, Möserstr. 52 (Fernspr. 2213), führt die gesamte Oberleitung.

Doppelvorstellungen und Abstecher finden statt.

Abstecherorte: Rheine, Bückeburg, Lingen; von Bad Oeynhausen: Bad Salzuflen.

**Bühnenvorstände** (Anzahl 9): Dr. Hans Doerry, Oberspiell. d. Sch., Litzmannstr. 31. Paul Thierfelder, Spiell. d. Sch., Lange Str. 19. Walter Hönsch, Oberspiell. d. Op. u. Optte., Lönsweg 7. Josef Horn, Spiell. d. Op., Laischaftstr. 32. Otto Schmidt-Gera, Spiell. d. Optte., Uhlandstr. 9. Eckart Nitze, I. Dramat., Spiell. u. Werbel., Kollegienwall 17 a (Fernspr. 6158). Philipp Blessing, Ausstatt.-Leit., i. Th. z. erfr. Wilhelm Bohn, II. Bühnenbildn. u. Assist., Hauswöhrmannsweg 23. Margot Wintzen, Tanzm., Lange-Straße 45 (Fernspr. 7173).

**Musikvorstände** (Anzahl 5): Willy Krauß, I. Kpllm. u. städt. Musikdir., Alte Poststr. 15. Adolf Spickermann, II. Kpllm. u. Chordir,. Krelingstraße 13. Hajo Hinrichs, I. Kpllm. d. Optte. u. Kpllm. d. Op., Dietrich-Eckart-Str. 12. Karl Schönecker, Solorep. u. Kpllm., Johannismauer 70. Arthur Schaller, Korrep., Am Riedenbach 8.

**Verwaltung, Kasse usw.** (Anzahl 11): Gustav Temme, Verw.-Vorst., Stellv. d. Intend., Uhlandstr. 27 (Fernspr. 6839). Emmi Möller, Bischofstraße 5, u. Hildegund Vobker, Lange Str. 34, Sekr. Willy Wessendarp, Bibl. u. Botenmstr. Bohmterstr. 34 a. Tilla Becker, Bohmterstr. 39, Else Schmedt, Wiesenbachstr. 17, u. August Brennecke, Große Str. 56, Kass. Karl Riepenhausen, Magdalenenstr. 2, u. Willy Gerbes, Rosenpl. 1, Buchh. Franz Seifert, Thdien., Buerschestr. 58 a. Ernst Kumminack, Orchdien., Hamkenstr. 18.

**Theaterarzt:** Stadtarzt Dr. Osthoff.

**Rechtsbeistand:** Stadtrechtsrat Dr. Senf.

## Darstellende Mitglieder.

**Schauspiel:** Herren (Anzahl 13): Dr. Hans Doerry (s. Spiell.). Willi Domy, Friedrichstr. 19. Alfons Eckwert, Georgstr. 6. Herbert Fink, Barfüßerkloster 1. Franz Luzer, Adolfstr. 6. Walter Michel, Möserstr. 12 a. Eduard Neuhaus, Lieneschweg 83 (Fernspr. 3993). Theo Pöppinghaus, Dielinger Str. 34. Karl Sibold, Parkstr. 19. Karlheinz Spreen ⚔, i. Th. z. erfr. Paul Thierfelder (s. Spiell.). Alfred Tressin, Hasemauer 8. Albert Weydling, Wittekindstr. 2.

Damen (Anzahl 6): Tilde Dierkens, Domhof 7 c. Ruth Fülscher, Rehmstr. 11. *F* Elfriede Hentrich, Krahnstr. 36-37. Almut Schröder-Landstede, Rosenpl. 6. Eleonore Sehnert, Ludwigstr. 18 (Fernspr. 6582). Wilfriede Wendker, Limburger Str. 34.

**Oper und Operette:** Herren (Anzahl 12): Werner Albrich, Lieneschweg 25 (Fernspr. 6938). Herbert Claus, Grossestr. 65. Paul Henkel, Herderstr. 13. Walter Hönsch u. Josef Horn (s. Spiell.). Lysandro Joanides, Süsterstr. 57. Gustav Loose, Krahnstr. 8. Friedrich Paasch, Brinkstr. 106. Rudolf Schenkl, Marienstr. 6 (Fernspr. 3649). Otto Schmidt-Gera (s. Spiell.). Erich Tönges, Schillerstr. 8. Willy Walter, Schwedenstr. 5.

Damen (Anzahl 9): *F* Ilse Blume, Uhlandstr. 20. Liselotte Buckup, Johannisstr. 62. Else Fischer, Kamp 2. Charlotte Korneffel, Lange Straße 56. Hilde Ploetz, Lange Str. 33. *F* Aennchen Redlich, Süsterstraße 43. Irene Starke, Johannisstr. 67. Ina Thieme, Johannisstr. 144. Lo Tischer, i. Th. z. erfr.

**Spielwarte und Einhelferinnen** (Anzahl 4): Ernst Friedrich, Spielw. d. Sch., Sutthauser Str. 134. Theo Leidsbach, Spielw. d. Op. u. Optte., Mellerstr. 81. *F* Lucie Wöhlbier, Einh. d. Sch., Dielinger Str. 42. Gretel Dumenski, Einh. d. Op. u. Optte, Martinistr. 1.

**Tanz** (1 Herr, 9 Damen): Margot Wintzen (s. Tanzm.). Willy Haumann, Parkstr. 21 a, Solotänz. u. stellv. Tanzm. Gretel Bruhn, Jahnstr. 13 (Fernspr. 2684), Ursula Fredersdorf, Rosemannstr. 22, Maria Muscher, Collegienwall 6, Jutta Ritter, Schloßwall 42. Gretel Böttger, Laischaftstraße 65, Margot Schoernig, Heinrichstr. 31, Edith Schumann, Hasestr. 57. Eva Simon, Schloßwall 42, Tänz.

Kinderrollen: Gerlies Niemitz.

**Chormitglieder:** Herren (Anzahl 13): I. Tenor: Otto Hackmack, Willy Neef, Ebern. Niggemeyer, Reinhold Otto. II. Tenor, Heinz Bischoff ⚔, Heinz Welzbacher, Ludwig Winter. I. Baß: Herbert Claus (s. S.), Ernst Köneke, Arno Spiller. II. Baß: Kurt Schmalhaus ⚔, Toni Schneider ⚔, Siegfr. Smolny.

Damen (Anzahl 13): I. Sopran: Irene Butt, *F* Elli Buller-Düsing, Eva Homann, Marianne Poser, Elvira Schütte, Mia Sieth. II. Sopran: Christa Brandt, Gertrud Uhlemann. I. Alt: Gertrud Hofemeister, Irmgard Süs. II. Alt: Amanda Fischer, Käthe Feige, Gretl Jacob.

**Orchester** (51 Mitgl.): I. Violine: Curt Richter, I. Konzertm.; Ernst Junghans, Konzertm. u. Kammermus.: Heinz Poggemann, Walter Harbaum, Heinz Sundermann, Heinz Schubert, Hermann Brunemann, Gustav Fehring. II. Violine: Otto Mechler, August Stenzel, Willi Lege, Max Loher, Heinz Schütte, Willi Schröer. Bratsche: Otto Schulz, Kurt Fritsch, Walter Schmalhaus, Walter Krickau, Werner Schumann. Cello: Fritz Plate, Fritz Koch, Otto Hübler. Baß: Karl Krug, Kammermus.; Otto Illmann, Paul Rietz, Rudolf Kralick. Flöte: Josef Bach, Gustav Utermöhlen, Urban Beza. Oboe: Werner Voigt, Oskar Gerlach, Heinz Schwesinger. Klarinette: Franz Bösche, Heinrich Söllig, Friedrich Marquard. Fagott: Franz Hagemann, Willi Schmidt, Ernst Nauber. Horn: Max Spillmann, Hermann Menk, Heinrich Lübke, Fritz Ralisch. Trompete: Karl Burmeister, Max Krickow. Posaune: Alfred Bieneck, Richard Lindstedt, Willi Haaf. Schlagzeug: Karl Kuklinski, Ernst Kumminack. Harfe: Ursula Brechler.

**Techn. Bühnenvorstände** (Anzahl 3, **techn. Mitglieder** (Anzahl 31): Rudolf Grote, Thoberm. u. Gesamtl. m. 15 Geh. Ottomar Pelzer, stellv. Thm. Franz Röhrig, Thmal. Hermann Heidenstecker, Belinspekt. m. 2 Geh. Johann Junge-Puring, Belm. Bernhard Sauthoff u. Ida Bauer, Obergewandm. m. je 2 Geh. Josef Detmer, Geräteverw. m. 1 Geh. Hermann Hölscher u. Robert Bitzer, Pförtner.

**Friseure:** Ernst Lewin u. Luise Stucke.

**Gast:** Berti Grabenhorst-Nitze.

**Neuheiten:** E.: Der Thron zwischen Erdteilen. Isabella von Spanien. Die Prüfung des Meister Tilmann. Der Engel mit dem Saitenspiel. Hochzeitsreise ohne Mann. Das Ferienkind. Peer Gynt. Schneider Wibbel. Das kleine Hofkonzert.

**Zeitungen** (Besuche verbeten): Osnabrücker Tageblatt. Neue Volksblätter.

**Gaststätten:** Hotel Dütting. Hotel Germania. Hotel Hohenzollern. Hotel Hackmann. Hotel Niedersächsischer Hof. Osnabrücker Hof. Kaiserkaffee. Reichsadler. Ratskeller. Theaterrestaurant. Stadtschänke. Walhalla.

**Hotels:** Dütting. Germania. Hohenzollern. Niedersächsischer Hof. Röbers Hotel. Osnabrücker Hof. Hotel Reichshof. Hackmann. Braunschweiger Hof. Christl. Hospiz.

**Bemerkenswertes:** Durchschnittspreis für 1 möbl. Zimmer 20—30 RM., für 2 möbl. Zimmer 40—50 RM., mit Küche oder Kochgelegenheit 50—70 RM., für unmöbl. Wohnungen von 2 Zimmern 30—40 RM., von 3 Zimmern 40—50 RM. Lebensmittel- und Kohlenpreise normal.

**Reichstheaterkammer — Fachschaft Bühne:** Arbeitsausschuß: Alfred Tressin, Obm. Gustav Loose, Obm.-Stellv. Eberhard Niggemeyer, Schriftw. Ernst Friedrich, Kassenw. Elfriede Hentrich, Vertrauensd. — 90 Mitglieder der Reichstheaterkammer.

Nichtengagiert, aber angeschlossen: Hanna Böning-Doerry, Berti Grabenhorst-Nitze, Ingeborg Hall, Gertrud Heinzl, Ernst Markwardt.

## Oybin bei Zittau, Waldtheater. (Fernspr. 330, Zittau 3135 u. 2692.)

Geschäftsstelle: Oybin, Hindenburgstraße 138. (Fernspr. 315.)

(Oybin 1600 Einwohner. Ortsklasse C der Reichsbesoldungsordnung. Das Theater wurde 1911 erbaut, am 11. Juni 1911 eröffnet und faßt 5000 Personen. Spielzeit: 31. Mai bis 30. August 1939.)

Reichspropagandaamt: Gau Sachsen, Sitz Dresden.
Landesleiter d. RThK.: Gau Sachsen, Sitz Dresden.
Zuständiges Bezirks-Schiedsgericht: I Berlin.
Besucherorganisation: NS.-Kulturgemeinde Zittau.

**Eigentümer und Rechtsträger:** Die Stadt Zittau.
**Betriebsführung:** Das Theater wird in gemeinnütziger Form betrieben.
**Intendanz und Mitglieder:** Siehe Zittau i. S. I.

## Paderborn, I. Westfäl. Landestheater e. V. (Wanderbühne).

Sitz: Paderborn, Kasseler Straße.
Verwaltung: Bochum, Lueghaus (Fernspr. Bochum 63397).

(40 000 Einwohner. Ortsklasse B der Reichsbesoldungsordnung. Das Theater wurde am 25. September 1933 gegründet. Spielzeit: 26. September 1939 bis 15. Mai 1940.)

**Spielorte:** Ahaus (5767), Ahlen (25 000), Altena (16 133), Altenhundem (7000), Altenbeken (2678), Amen (9000), Arnsberg (12 080), Attendorn (6100), Balve (1700), Bestwig (2000), Bergkamen (8133), Beverungen (2924), Beckum (11 499), Berleburg (3296), Bilderbeck (2700), Bockum-Hövel (17 693), Borghorst (10 218), Borken (7314), Borgholz (1171), Bönen (3395), Brakel (4122), Brilon (6171), Burgsteinfurt (6696), Bünde (6748), Büren (3800), Beleeke (2000), Castrop (58 299), Coesfeld (12 911), Dreis-Tiefenbach (2205), Dülmen (9987), Eickelborn (2000), Eiserfeld (6226), Emsdetten (15 453), Enger (4200), Ennigerloh (1911), Epe (7032), Eslohe (2635), Evingsen (2000), Finnentrop (4000), Fredeburg (2000), Freudenberg (2371), Freckenhorst (2040), Fröndenberg (6000), Geseke (7118), Gescher (3200), Geisweid (5000), Grevenbrück (3255), Greven (7726), Gronau (17 512), Gütersloh (25 897), Halle (2300), Halver (7940), Hallenberg (1546), Harsewinkel (2000), Hattingen (14 800), Herringen (11 400), Hemer (13 701), Heeßen (10 000, Hilchenbach (2347), Hiltrup (3897), Holzwickede (7134), Hohenlimburg (16 300), Höxter (7824), Hüsten (7830), Ihmert (2000), Ibbenbüren (8601), Jöllenbeck (8300), Kamen (12 390), Kirchlengern (2838), Kreuzthal (2816), Laasphe (3135), Lendringsen (2000), Lengerich (13 176), Lippstadt (19 510), Löhne (3500), Lübbecke (5272), Lüdinghausen (5033), Lippspringe (5160), Marsberg (5469), Menden (15 072), Mesum (2845), Meschede (5055), Mettingen (5651), Meinerzhagen (3972), Neheim (13 555), Neubeckum (4516), Neuhaus (5511), Nordwalde (1159), Obernkirchen (3781), Oberrahmede (2000), Ochtrup (8800), Olpe (7389), Olsberg (2700), Oelde (6738), Oldendorf (1310), Ostbevern (2936), Oeventrop (3321), Paderborn (40 000), Peckelsheim (1500), Plettenberg (7195), Rahden (2126), Ramsbeck (1800), Rheda (6000), Rhede (3352), Rheine (31 672), Riesenbeck (2741), Rünthe (6293), Salzkotten (3596), Selm-Beifang (12 000), Siegen (33 000), Suttrop (3445), Senne (5313), Sundern (3851), Soest (22 568), Scherfede (2235), Schmallenberg (2508), Schwerte (18 241), Schönholthausen (7097), Sprockhövel (3000), Stadtlohn (6568), Tecklenburg (1240), Telgte (3248), Velmede (2565), Versmold (2948), Vreden (3112), Wanne Eickel (92 277), Warstein (5151), Warburg (6812), Wattenscheid (62 101), Wadersloh (2547), Warendorf (8443), Werne a. d. L. (12 256), Werdohl (12 194), Westerkappeln (895), Werl (8588), Werther (2191), Welper (6183), Westhofen (2184), Welver (2000), Wettringen (3756), Weidenau (11085), Wickede (2706), Wiedebrück (6435), Witten (72 612).

Reichspropagandaamt: Gau Westfalen-Nord, Sitz Münster i. W.
Landesleiter d. RThK.: Gau Westfalen-Nord, Sitz Münster i. W.
Zuständiges Bezirks-Schiedsgericht: V Köln a. Rh.
Besucherorganisation: NS.-Gemeinschaft „KdF.".

**Eigentümer u. Rechtsträger:** Westfälisches Landestheater e. V.

**Betriebsführung:** Das Theater wird vom Eigentümer in gemeinnütziger Form betrieben.

**Zuschüsse** durch Reichsministerium für Volksaufklärung und Propaganda, Provinz Westfalen und Stadt Paderborn.

**Verwaltungsbehörde:** Vorstand: Dr. Franz Hoß, Bochum, Lueg-Haus; Vorsitzender des Verwaltungsrates: Bürgerm. Kosiek, Paderborn; Kurator: Landeshauptmann Kolbow, Münster i. W.

**Intendanz:** Intend. Dr. Franz Hoß, Bochum, Lueg-Haus (Fernspr. 63397), führt die Oberspiell.

Doppelvorstellungen und Abstecher finden statt.

**Bühnenvorstände** (Anzahl 3): Otto Reichold u. Julius Schweitzer, Spiell. d. Sch., i. Th. z. erfr. Ernst Hummel ⚔, Bühnenbildn., Herbert-Norkus-Straße 33.

**Verwaltung, Kasse usw.** (Anzahl 3): Johannes Hens, Verw.-Vorst., Gretl, Schwiederski, Sekr., Erna Freßberg, Buchh., sämtl. i. Th. z. erfr.
**Theaterarzt:** Dr. Röper, Paderborn.

**Darstellende Mitglieder.** (Adr. i. Th. z. erfr.)

Herren (Anzahl 18): Hans Berkenkopf (s. Spielw.). Adolf Demuth. Herbert Ebelt. Paul Esser. Heinz Frey. Willy Gerhard. Joachim Hagemann. Hans-Heinrich Hansen ⚔. Bernd Hellmann. Leonhard Ivo (s. Spielw). Hermann Nordmann ⚔. Otte Reichold (s. Spiell.). Kurt Sauerland. Hans Schwarz. Julius Schweitzer (s. Spiell.). Heinz Sinzig. Otto Tönges. Heinz Wessel ⚔ (s. Einh.).

Damen (Anzahl 8): Annelore Aaba. Bertl Danglmayr. Ilse van Kempen. Gert Kerger. Aenne Köhler. Lennor v. Radecki. Marta Schmuck. *F* Hildegard Schreiber.

**Spielwart und Einhelfer** (Anzahl 2): Hans Berkenkopf (Fernspr. 63397) u. Leonhard Ivo, Spielw. d. Sch. Heinz Wessel ⚔, Einh. Alle Adr. i. Th. z. erfr.

**Techn. Bühnenvorstände** (Anzahl 2), techn. Mitglieder (Anzahl 4): Emil Wnendt u. Erich Dzieran, Thm. Walter Hübner, Thmal. Wilhelm Ehlert. Elektr. Egon Groche, Fahrer. Wilhelm Thias, Tischler.

**Reichstheaterkammer — Fachschaft Bühne:** Arbeitsausschuß: Adolf Demuth, Obm. Heinz Frey, Obm.-Stellv. Otto Tönges, Kassenw. Hildegard Schreiber, Vertrauensd.

## II. Freilichtbühne „Auf der Paderinsel" (Sommerspielzeit).

(Das Theater wurde 1938/39 erbaut, am 13. August 1939 eröffnet und faßt 1800 Personen. Spielzeit: 28. Juli 1939 bis 20. August 1939.)

Reichspropagandaamt: Gau Westfalen-Nord, Sitz Münster.
Landesleiter d. RThK.: Gau Westfalen-Nord, Sitz Münster.
Zuständiges Bezirks-Schiedsgericht: V Köln.
Besucherorganisation: NS.-Gemeinschaft „KdF."

**Eigentümer und Rechtsträger:** Stadt Paderborn, vertr. durch d. Bürgerm. Kosiek.

**Betriebsführung:** Das Theater wird vom Eigentümer in eigener Regie betrieben.

**Zuschuß:** Der Eigentümer übernimmt den Fehlbetrag.

**Verwaltungsbehörde:** Bürgerm. Kosiek; Kreiswart Ernst, NS.-Gemeinschaft „KdF.", Kreisdienststelle, Kreiskulturwart Amtsgerichtsdir. Steinhaus, Kreisleiter Plagemann.

**Künstl. Leitung:** Ferdinand Heufelder, Weberstr. 1, führte die Oberspiell.; zugl. Dir. des Gartentheaters (Sommerspielzeit) in Insterburg (Ostpr.).

Doppelvorstellungen fanden statt.

**Bühnenvorstände** (Anzahl 2): Hans Schlick, Spiell. d. Sch. Ernst Hummel, Bühnenbildn.

**Musikvorstände** (Anzahl 2): Theo Kreyenburg, I. Kpllm. Heinz Eccarius, Musdir.

**Verwaltung, Kasse usw.** (Anzahl 5): Friedr. Ernst, Verw.-Vorst. Karl Ohlendorf u. Paula Fischer, Sekr. Anton Peters, Kontr. Hanns Heese, Hausw.

**Theaterarzt:** Dr. Röper.

**Darstellende Mitglieder.**

Herren (Anzahl 7): Otto Fehrmann. Gert Geiger. Joh. Friedrich Gröndahl. Ferdinand Heufelder. Josef Meermann. Frido Müller. Hans Schlick.

Damen (Anzahl 4): Elfriede Gellert. *F* Elfriede Goetze. Gertrud Kerger. *F* Elly Otto-Fehrmann.

**Einhelferin** (Anzahl 1): Elly Otto-Fehrmann, Einh.

**Techn. Bühnenvorstände und techn. Mitglieder** (Anzahl 12): Ernst Hummel, techn. Leiter m. 6 Geh. Karl Wolf, Belinspekt. Martin Filter, Gewandm.
**Friseure:** Joseph Eickel, Thfris. m. 2 Geh.

## Passau, I. Stadttheater (Stadttheater-Filmbühne).

Bismarckstraße 4. (Fernspr. 2485.)

(25 000 Einwohner. Das Theater wurde 1789 erbaut und faßt 600 Personen. Stromart: Gleichstrom. Betriebsspannung: 110 Volt.

Reichspropagandaamt: Gau Bayerische Ostmark, Sitz Bayreuth.
Landesleiter d. RThK.: Gau Bayerische Ostmark, Sitz Bayreuth.
Zuständiges Bezirks-Schiedsgericht: VI München.

**Eigentümer:** Die Stadt.
**Pächter:** Pächter der Stadttheater-Filmbühne: Albert Kestler.
**(Es finden nur Gastspiele statt.)**

## Pforzheim i. Bad., I. Stadttheater.

Westl. Karl-Friedrich-Str. 40. (Fernspr. Verwaltung u. Kasse 2620.)
Geschäftsstunden von 9 bis 13 und 16 bis 18 Uhr.

(80 000 Einwohner. Ortsklasse A der Reichsbesoldungsordnung. Das Theater wurde 1924 umgebaut und im August 1939 vollständig renoviert und faßt 550 Personen. Stromart: Gleichstrom: Betriebsspannung 110 u. 220 Volt. Spielzeit: 1. September 1939 bis 1. Mai 1940 mit ½ Monat bezahltem Urlaub.)

Reichspropagandaamt: Gau Baden, Sitz Karlsruhe.
**Landesleiter d. RThK.: Gau Baden, Sitz Karlsruhe.**
Zuständiges Bezirks-Schiedsgericht: III Frankfurt a. M.
Besucherorganisationen: NS.-Gemeinschaft „KdF." mit etwa 2000 Mitgl.; Theaterring der HJ. mit 550 Mitgl.

**Eigentümer:** Robert Leicht.
**Pächter und Rechtsträger:** Stadtverwaltung Pforzheim.
**Betriebsführung:** Das Theater wird vom Pächter in gemeinnütziger Form betrieben.
**Zuschüsse:** Der Pächter zahlt einen festen Zuschuß und übernimmt den Fehlbetrag.
**Verwaltungsbehörde:** Oberbürgerm. Hermann Kürz.
**Intendanz:** Intend. Franz Otto, Obere Rodstr. 17 (Fernspr. 2620), führt die Oberspiell.; zugl. Intend. der städt. Freilichtspiele Burg Kräheneck.
**Doppelvorstellungen und Abstecher finden statt.**
Abstecherorte: Mühlacker (5000), Rastatt (20 000, Gernsbach (5000), Bad Liebenzell (3000 Einw.).
**Bühnenvorstände** (Anzahl 6): Willy Grüb, Spiell. d. Sch. u. Dramat., Goethestr. 7. Alarich Lichtweiß, Spiell. d. L., Gartenstr. 9 (Fernspr. 3446). Ernst Gütte-Scheer, Spiell. d. Op., Kaiser-Wilh.-Str. 17. Franz Giblhauser, Spiell. d. Optte., St.-Georgen-Str. 20 (Fernspr. 7100). Alex Vogel, Bühnenbildn., Maximilianstr. 44. Marion v. Arx, Tanzm., Pfälzer Str. 26 (Fernsprech. 7548).
**Musikvorstände** (Anzahl 4): Hans Leger, I. Kpllm., Untere Ispringerstraße 18. Hans Oldenbürger, II. Kpllm., Durlacher Str. 1. Eduard Hahn, Chordir., Friedrichstr. 48 (Fernspr. 6036). Karl Jung, Korrep., Kronprinzenstr. 65.
**Verwaltung, Kasse usw.** (Anzahl 7): Heinz Gschwind, Sekr., Parkstraße 11. Fritz Lehmann, Bibl., Theaterstr. 3. Luise Kiefer, Kass., Bertholdstr. 13 a. Emma Nagel, Kontr., Gymnasiumstr. 46 (Fernspr. 7586). Otto Trautz, Hausw., Schultze-Delitzsch-Str. 2. Karl Schmid, Thdien., Bleichstr. 26 (Fernspr. 2429). Emil Geidl, Orchdien., Wagnerstr. 9.
**Theaterärzte:** Dr. Dirr u. Dr. Spatze. **Rechtsbeistand:** Dr. Lüdemann.

### Darstellende Mitglieder.

**Schauspiel:** Herren (Anzahl 11): Max Bonner, Blumenstr. 30 (Fernspr. 3043). Franz Huck, Ispringer Pfad 59. Alarich Lichtweiß (s. Spiell.). Hans Meierhöfer A., i. Th. z. erfr. Curt Müller, Calwer Str. 135

(Fernspr. 2632). Harry Oemig, Baumstr. 8 (Fernspr. 3637). Hans Rewendt, Westliche 2. Hans Roehr, Kiehnlestr. 11. Georg Sertel, Arlinger Straße 39 (Fernspr. 5724). Bernd Schorlemer, Luisenstr. 36 (Fernspr. 5479). Viktor Tacik, Zerrennerstr. 29 (Fernspr. 5582). Hans Ulbrich-Rölke (s. Spielw.).

Damen (Anzahl 5): Rosmarie v. Bomhard, Pfälzerstr. 25 (Fernspr. 3891). *F* Ilse Jahn, Kronprinzenstr. 47 (Fernspr. 5335). Irma Näther, Schanzallee 1 (Fernspr. 5541). Else Sanden, Schelmentum 9 (Fernspr. 7665). *F* Käthe Sanders, Untere Ispr. 2.

**Oper und Operette:** Herren (Anzahl 6): Franz Giblhauser u. Ernst Gütte-Scheer (s. Spiell,). Heinrich Lampe, Kaiser-Friedrich-Str. 87 (Fernsprech. 4143). Bruno Michna, Hohenstaufenstr. 36 (Fernspr. 6512). Wolfgang Windgassen ⚔, i. Th. z. erfr. Kurt Zeschmar, Hohenstaufenstr. 36 (Fernspr. 6512).

Damen (Anzahl 5): Wilma Balster, Erbprinzenstr. 14 (Fernspr. 2490). Fritzi Dworsky, Bahnhofstr. 14 (Fernspr. 2915). Elly Pierny, Zähringerallee 29. Anneliese Rath, Luisenstr. 36 (Fernspr. 5308). *F* Maria Trieloff, Durchlacher Str. 1 (Fernspr. 5934).

**Spielwarte und Einhelferinnen** (Anzahl 4): Hans Ulbrich-Rölke, Spielw. d. Sch,, Untere Au 6 (Fernspr. 7844). Emil Stahl, Spielw. d. Op., Altstädter Straße 18 (Fernspr. 4209). *F* Eva Opletal, Einh. d. Sch., Weiherstr. 20. *F* Lilly Stahl, Einh. d. Op., Altstädter Str. 18 (Fernspr. 4209).

**Tanz** (8 Damen): Marion v. Arx (s. Tanzm.). Rosemarie Behr u. Liesel van Berg, Bahnhofstr. 14, Lieselotte Klarmann, Holzgartenstr. 69, Mathilde König, Gymnasiumstr. 26, Lea Neumann, Holzgartenstr. 69, Anny Ott u Lotte Rademacher, Bahnhofstr. 14, Tänz.

Kinderrollen: Margot Schönhardt.

**Chormitglieder:** Herren (Anzahl 10): I. Tenor: Paul Krepp, Große Gerberstr. 22. Karl Reuther, Edisonstr. 10. II. Tenor: Johann Dierks, Holzgartenstr. 13. Erwin Stroh, Zähringer Allee 24. I. Baß: Friedrich Kochenrath, Östliche Karl-Friedrich-Str. 49 (Fernspr. 2375). Kurt Schönthaler, Bleichstraße 67. Walter Wehn ⚔, i. Th. z. erfr. II. Baß: Karl Benz, Hohenstaufenstraße 16 (Fernspr. 7653), Erwin Hodapp, Pflügerstr. 34 (Fernspr. 7847). Helmut Schonder ⚔, i. Th. z. erfr.

Damen (Anzahl 8): I. Sopran: *F* Lisa Kahlenberg, Kiehnlestr. 11 (Fernspr. 5467). Paula Seeberger, St. Georgensteige 25. II. Sopran: *F* Erna Schneider, Kreuzsteinallee 80. Hanneminc Pleißner, Wilferdinger Str. 9 (Fernspr. 3142). I. Alt: Hedwig Rund, Bahnhofstr. 14 (Fernspr. 2915). Ellen Kalbeitzer, Lindenstr. 56 (Fernspr. 7377). II. Alt: Gustl Dienz, Wilferdinger Straße 9 (Fernspr. 3142). Fritzi Dworsky, Bahnhofstr. 14 (Fernspr. 2915).

**Orchester** (30 Mitgl.): I. Violine: Aug. Mangelsdorff, Konzertm. Peter Engelauf, Friedrich Vieker, Hans Niethe, Richard Hock. II. Violine: Rud. Grimmer, August Schmitt. Bratsche: Paul Baal, Karl Boppel. Cello: Heinrich Färber, Rudolf Törlitz. Baß: Albert Trauter, Kurt Steiner. Flöte: Wilhelm Müller, Karl Becker. Oboe: Heinrich Ludwig, Erwin Neuhäuser. Klarinette: Walter Isenhardt, Rudolf Grimm. Fagott: Georg Herz, Karl Nieland. Horn: Julius Meimeth, Franz Schulze. Trompete: Fritz Allwicher, Willi Hüsemann. Posaune: Oskar Bulster, Otto Krebs, Kurt Koch. Pauken u. Schlagzeug: Albert Kober. Harfe: Rosl Mangelsdorff.

**Techn. Bühnenvorstände** (Anzahl 3), **techn. Mitglieder** (Anzahl 20): Karl Hufnagel, Thm. m. 8 Geh. Hans Tonndorf, Thmal. m. 1 Geh. Fritz Neubauer, Belinspekt. m. 1 Geh. Thomas Voggenauer, Obergewandm. m. 2 Geh. Klara Bonner, Gewandm. m. 1 Geh. Julius Leicht, Geräteverw.

**Friseure:** Paul Zeh u. Gertrud Henninger, Thfris m. je 1 Geh.

**Gäste:** Harald Kreutzberg. Dorothea Wieck. Agnes Straub.

**Neuheiten:** U.: Der Mann, der zurückkam. Eine ist für dich bestimmt. E.: Hochverräter. Station 15. Der Disziplinarfall Larsen. Giuditta.

**Zeitungen** (Besuche verbeten): Pforzheimer Anzeiger. Pforzheimer Rundschau. Der Führer, Karlsruhe.

**Gaststätten:** Postkutsche. Hotel Ruf. Ratskeller.

**Hotels:** Hotel Ruf. Hansa-Hotel. Hotel Post.

**Bemerkenswertes:** Wohnungen besorgt die Theaterkanzlei. Durchschnittspreis für 1 möbl. Zimmer 25 RM., für 2 möbl. Zimmer 40 RM., mit

Küche, evtl. Kochgelegenheit 30 RM., für unmöbl. Wohnungen von 2 Zimmern 30 RM., von 3 Zimmern 40 RM. Volle Verpflegung 90—100 RM. Mittagstisch 0,80—1,20 RM. Lebensmittel- und Kohlenpreise normal.

**Reichstheaterkammer — Fachschaft Bühne:** Arbeitsausschuß: Bernd Schorlemer, Obm. Franz Huck, Obm.-Stellv. Willy Grüb, Schriftw. Hans Ulbrich-Rölke, Kassenw. Ernst Gütte-Scheer u. Anny Ott. Beis. Else Sanden, Vertrauensd. — 50 Mitglieder der Reichstheaterkammer.

Nichtengagiert, aber angeschlossen: Ludmilla Götte.

*

## Sommerspielzeit des Stadttheaters Pforzheim. Städt. Freilichtspiele Burg Krähenеck.

(Fernspr. 4494.)

(Das Theater wurde im Mai 1934 eröffnet und faßt 900 Personen. Stromart: Gleichstrom. Betriebsspannung: 110 u. 220 Volt. Spielzeit: 1. Juni 1939 bis 3. September 1939.)

Reichspropagandaamt: Gau Baden, Sitz Karlsruhe.
Landesleiter d. RThK.: Gau Baden, Sitz Karlsruhe.
Zuständiges Bezirks-Schiedsgericht: III Frankfurt a. M.
Besucherorganisation: NS.-Gemeinschaft „KdF." mit etwa 1000 Mitgl.

**Eigentümer und Rechtsträger:** Stadt Pforzheim.

**Betriebsführung:** Das Theater wird vom Eigentümer in gemeinnütziger Form betrieben.

**Zuschüsse:** Der Eigentümer übernimmt den Fehlbetrag.

**Verwaltungsbehörde:** Stadtverwaltung Pforzheim.

Doppelvorstellungen und Abstecher fanden statt.

Abstecherort: Bad Liebenzell (3000 Einw.).

**Leitung, Bühnenvorstände, Verwaltung, darst. Mitglieder usw.** s. Pforzheim I. Außerdem verpflichtet: Erwin Huck, Kurt Schönthaler, Herbert Schroeder, Theodora Rupprecht.

## Pilsen (Protektorat), I. Stadttheater.

**(Gastspiele benachbarter Bühnen.)**

## Plauen i. V., I. Stadttheater u. Städt. Orchester.

Theaterstraße 3. (Fernspr. 3600 Rathauszentrale.)

**Angegliedert: Bad Elster, Kurtheater (Gesamtgastspiele von Plauen).**

(Fernspr.: Über „Rathaus Plauen Nr. 3600" sind folgende Nebenanschlüsse zu erreichen: Intendant Dienstzimmer 284, Privatw. 285. Verw.-Dir. Dienstzimmer 283, Privatw. 287. Stellv. d. Intend. u. Dramat. 289. Hauptkasse 288. Verwaltung 282. Kasse 281. Pförtner 280.)

(110 342 Einwohner. Ortsklasse A der Reichsbesoldungsordnung. Das Theater wurde 1897/98 erbaut. 1925/26 bedeutender Um- und Erweiterungsbau. 1939 Erneuerung des Zuschauerhauses. Fassungsvermögen 1000 Personen. Stromart: Drehstrom. Betriebsspannung: 120 Volt.
Spielzeit: Ganzjährig, 4 Wochen Ferien von Ende April bis Ende Mai.)

Regelmäßige Gesamtgastspiele: Auerbach (19 000), Oelsnitz (18 000), Reichenbach (31 000), Zeulenroda (13 000) für die dortigen Theaterringe der NS.-Gemeinschaft „Kraft durch Freude".

Reichspropagandaamt: Gau Sachsen, Sitz Dresden.
Landesleiter d. RThK.: Gau Sachsen, Sitz Dresden.
Zuständiges Bezirks-Schiedsgericht: I Berlin.
Besucherorganisation: NS.-Gemeinschaft „KdF.".

**Eigentümer:** Kreisstadt Plauen.

**Rechtsräger:** Kreisstadt Plauen, vertr. d. d. Oberbürgerm.

**Betriebsführung:** Das Theater wird vom Eigentümer in gemeinnütziger Form betrieben.

**Zuschüsse:** Der Eigentümer übernimmt den Fehlbetrag.

**Verwaltungsbehörde:** Der Oberbürgermeister der Kreisstadt Plauen. Dezernent: Stadtkämmerer Johannes Zeidler.

**Intendanz:** Intend. Wolf Leutheiser, zugl. für das Städt. Orchester, Martin-Mutschmann-Str. 4, führt die künstl. u. geschäftl. Oberleit. Briefanschrift- Intendanz des Stadttheaters Plauen.

Stellv. d. Intend (für künstl. Angel.): Emil Filges, Karolastraße 10-16. Verwaltungsdir. u. Vertr. d. Intend. für die geschäftl. Oberleit.: Walter Böhm, Schloßstr. 24.

Doppelvorstellungen und Abstecher finden statt.

**Bühnenvorstände** (Anzahl 10): Emil Filges (s. Stellv. d. Intend.). Dr. Hermann Werner ⚔, Oberspiell. d. Op., Chrieschwitzer Str. 77. Erik Jelde, Spiell. d. Op., Comeniusstr. 2. Peps Graf, Oberspiell. d. Optte., Platz der SA. 9 (Fernspr. 1177). Joachim Liman, Spiell. d. Optte., Melanchthonstraße 2 (Fernspr. 2596). Ive Becker, Gottschaldstr. 1a (Fernspr. 1941) Spiell. d. Sch. Dr. Klaus Brock, Spiell. u. Dramat., Gellertstr. 3 (Fernsprecher 1768). — Leiter des Ausstattungswesens: Walter Schmidt, künstl. Beirat, Albertstr. 1 (Fernspr. 1948). — Technischer Oberleiter: Stadtobering. Rudolf Berger, Sedanstr. 13. — Tanzleiterin: *F* Elfriede Hein, Tanzm., Straßberger Str. 73 (Fernspr. 1209).

**Musikverstände** (Anzahl 6): Georg L. Jochum, musikal. Oberleiter, I. städt. Kpllm. u. Leit. d. Sinfoniekonz., Jößnitz-Plauen, Friedrich-August-Straße 89 (Fernspr. 4326). Hans Moltkau, I. Optten.- u. II. Op.-Kpllm., Tischerstr. 32. Otto Färber, Chordir. u. Kpllm., Schildstr. 52. Carl-Wolfgang Stege, Solorep. u. Kpllm., Dobenaustr. 51. Anton Mooser, Neundorfer Straße 90, u. Willy Wickenhäuser, Pausaer Str. 97, Korrep. u. Tanzrep.

**Verwaltung** (Anzahl 8): Walter Böhm, Verw.-Dir., zugl. Sachbearb. d. Theaterdezern. Carl Voigt, Verw.-Inspekt. u. Hauptkass., Johannstraße 103. Walter Müller ⚔, Kanzl.-Oberassist., Klemmstr. 14. Charlotte Ermisch, Kanzl.-Assist., Leißnerstr. 29. Rudof Uhlmann ⚔, Kass., Schillerstraße 95. Kurt Wagner, Bachstr. 6, Karl Schwarzenberger, Sedanstr. 16, u. Horst Glöckner, Pausaer Str. 128, Kanzl.-Angest.

**Theaterärzte:** Amtsarzt Städt. Obermedizinalrat Dr. Collin u. Städt. Medizinalrat Dr. Marianne von König (Fernspr. 3600 Rathaus).

## Darstellende Mitglieder.

**Schauspiel:** Herren (Anzahl 11): Ive Becker u. Emil Filges (s. Spiell.). Willy Hein ⚔, Marienstr. 7 (Fernspr. 3051). Hesso Huber, Dittesstraße 43. August Hütten, Reißiger Str. 20 b (Fernspr. 4229). Erich Legler, Marktstr. 5 (Fernspr. 331). Max Maack, Krausenstr. 14. Hans Reitz ⚔, Hammerstr. 26 (Fernspr. 1013). Werner Siedhof ⚔, Syrastr. 8 (Fernspr. 2217). Axel Therfenn, Lessingstr. 72 (Fernspr. 237). Alfred Volke, Schloßstr. 8 (Fernspr. 2814).

Damen (Anzahl 5): *F* Mia Langendorff, Gartenstr. 36 (Fernspr. 3632). Henny Ohlrau, Martin-Mutschmann-Str. 1. *F* Cilly Posch, Karlstraße 73. Waldtraut Salzmann, Bahnhofstr. 67 (Fernspr. 3461). *F* Bärbel Wolff, Leißnerstr. 18.

**Oper und Operette:** Herren (Anzahl 9): Peps Graf (s. Spiell.). Manfred Grundler, Rähnisstr. 104 (Fernspr. 230). Erik Jelde (s. Spiell.). Rudolf Kluge, Knielohstr. 7 (Fernspr. 3727). Paulus Kuen, Knielohstr. 6 (Fernspr. 3727). Joachim Liman (s. Spiell.). Hans Kerber, Annenstr. 35. Xaver Waibel, Blumenstr. 5 (Fernspr. 3561). Maximilian Willimsky, Tischerstr. 35.

Damen (Anzahl 7): *F* Ruth Daum, Kaiserstr. 6 (Fernspr. 673). *F* Mia Langendorff (s. Sch.). Käthe Nentwig, Adolf-Hitler-Str. 81. Lonny Ost, Roseng. 1 (Fernspr. 4686). Gertrud Seydewitz, Kaiserstr. 84 (Fernsprech. 1619). Lisa Thomas, Blumenstr. 36 (Fernspr. 2170). Anna-Liese Uhrlandt, Theaterstr. 12.

**Spielwarte u. Einhelferinnen** (Anzahl 4): Erwin Bauer, Spielw. d. Sch., Heinrichstr. 8. Willy Reinhardt, Spielw. d. Op. u. Optte., Annenstr. 57. Grete Müller, Einh. d. Sch., Bergstr. 3. Alma Homscheidt, Einh. d. Op. u. Optte., Reißiger Str. 34.

**Tanz** (1 Herr, 7 Damen): *F* Elfriede Hein, I. Solotänz. (s. Tanzm.). Friedrich Radebold, I. Solotänz., Bergstr. 33. Carla Henze, Bahnhofstr. 67,

Solotänz. Maritta Gubisch, Antonstr. 65, Annelies Jacob, Bahnhofstr. 61, Brunhilde Klein u. Brigitte Rößler, Schillerstr. 103, Hadwig Schmid, Gottschaldstr. 19, Tänz.

**Chormitglieder:** Herren (Anzahl 12): I. Tenor: Bruno Fink, Peter Kaußen, Erwin Kersen, Hermann Neef. II. Tenor: Stefan Grundei ✕, Peter Lambertz. I. Baß: Hans Beck, Karl Heichele, Reinhard Wunderlich. II. Baß: Herbert Leonhardt, Heinz Stemmermann. 1 Stelle z. Zt. unbesetzt.

Damen (Anzahl 12): I. Sopran: Lotte Henne, Marie Hoffmann, Hanna Mohr. Fränzi Palisca, *F* Charlotte Rudorf. II. Sopran: Fritzi Apel, Käthe Benndorf, Brunhilde Michael. I. Alt: Melanie Geißler, *F* Irmgard Mucke. II. Alt: Helene Motschmann, *F* Else Schubert.

Bei größeren Opern Verstärkung.

**Städtisches Orchester** (45 Mitgl.): I. Violine: Emil Langhof, I. Konzertm. Kurt Fuchs, II. Konzertm. Alfred Heinrich, Lucie Löbering, Arno Köhler, *Alfred Metzner. II. Violine: Albert Neukirch, Erich Holmig, Reinhard Haufe, Otto Schönherr, Herbert Grunert. Bratsche: Albert Heykamp, *Paul Preisigke, *Camillo Grunert. Cello: Hermann Genz (Konzertm.), Willy Schwabe, Fritz Hahn. Baß: Alfred Hebold, Anton Kurpik, Max Martin. Flöte: Karl Rieß, Ernst Rößler, Bruno Frisch. Oboe: Friedrich Hörmann Curt Pilz, Gustav Dietz. Klarinette: Werner Müller, Curt Müller, Rud. Sandner. Fagott: Hans Weber, Willy Mechler. Horn: Albert Räppel, *Josef Schröter, Siegfried Schäfrich, *Wenzel Wolf. Trompete: Eugen Günther, *Max Schröter, Richard Donner. Posaune: Enno Michel, Werner Günther, Adam Stadler. Pauke: Wilhelm Stoppel. Schlagzeug: Bruno Dausacker. Harfe: Dorrit Kley. Orchesterdiener: Kurt Bachmann.

Die mit * Bezeichneten sind städt. Kammermusiker.

Bei großen Opern und Sinfoniekonzerten Verstärkung.

**Techn. Bühnenvorstände u. techn. Mitglieder** (Anzahl 67): Malsaal: Joh. Hempel, II. Bühnenbildn. Willi Renz, Thmal. Johanna Goetze, Volont. Bühnenpersonal: Walt. Kelz, Thm. Paul Forkel, Schnürm. Heinr. Keller u. Alfred Ludwig, Seitenm. Kurt Schubert, Magazinverw. Kurt Kätzel, Walt. Neudeck, Siegfried Schorstädt, Dek. Walter Lerchner, Otto Lüdecke, Max Schenker, Tischl. Franz Rödl, Fritz Simon, Schlosser. Albin Scheftewitz, Zimmerm. Herbert Conrad, Herbert Föll, Horst Gündel, Paul Höra, Kurt Strobel, Albert Wolf. Schlosserei: Fritz Möckel, Betriebsschloss. Tischlerei: Hans Müller, Oswin Schauerhammer. Beleuchtung: Arthur Woigk, Beloberm. Walter Meier, Belm. Erich Pfeiffer, Hans Möckel, Rudolf Dunger, Bel. Gewandabteilung: Carl Barsch. Trachtenoberm. a) männl. Abt.: Horst Scifert, Paul Stöckert, Albin Uhlmann, Heinz Kilian, Schneider u. Ankl. b) weibl. Abt.: *F* Frieda Reißmann, Schneiderm. *F* Elly Pampel, Bertl Gebs, Elsbeth Mühlmann, Schneid. u. Ankl. Geräteverwaltung: Gerhard Agsteiner. Hausmeister: Kurt Hofmann. Pförtner: Albert Wurlitzer u. Albin Seidel. Heizer: Paul Schneider. 6 Reinigungsfr., 8 Türschl., 8 Kleiderablagefrauen.

**Friseure:** Heino Bäuchler, Oberfris. u. *F* Paula Leonhardt, Fris.

**Gäste:** Helge Roswaenge. Toni Faßbender. Prof. Wilhelm Kempff. Claudio Arrau. Prof. Ludwig Hoelscher. Prof. Georg Kulenkampff, Friedrich Otto Fischer. Lore Fischer. Erna Seremi. Erika Koch. Georg Richard Kruse. Eduard Künneke, Paul Lincke.

**Zeitungen** (Besuche verbeten): Vogtl. Anzeiger u. Tageblatt. Neue Vogtl. Zeitung. NS-Tageszeitung. Plauener Sonntags-Anzeiger.

**Gaststätten:** Fürstenhalle. Alfred Albig. Kaffeehaus Karola. Kaffeehaus Mutschmann. Kaffeehaus Trömel. Theater-Kaffeehaus. Tunnel. Pyramide. Ratskeller. Stadt Dresden.

**Hotels:** Wettiner Hof. Deil. Kaiserhof. Kurfürst. Stadt Leipzig. Zentralhotel. Fremdenhof. Zanke. Reichshof.

**Reichstheaterkammer — Fachschaft Bühne:** Arbeitsausschuß: Erik Jelde, Obm. Peter Lambertz, Obm.-Stellv. Reinhard Wunderlich, Kassenw. Henny Ohlrau, Vertrauensd.

Nichtengagiert, aber angeschlossen: Margot Beck, Marie Höckner, Anneliese Horrlein, *F* Irmgard Jungnickel, *F* Hanni Kirchmann-Maack, Klara Müller, Max Naumann, *F* Claudie von Raynold, Hans Wolfgang Sachse, Hermann Seidel, Ottomar Steinbach, Walter Zürner.

# Potsdam, I. Schauspielhaus der Residenzstadt Potsdam.

Am Kanal 8. (Fernspr. Verwaltung 2512, Kasse 5807.)
Geschäftsstunden vvon 9 bis 13 und 15 bis 19 Uhr.

(126 000 Einwohner. Ortsklasse A der Reichsbesoldungsordnung. Das Theater wurde 1793-95 erbaut, am 7. Oktober 1795 eröffnet und faßt 650 Personen. Stromart: Wechselström. Spielzeit: 1. Sept. 1939 bis 31. August 1940 mit 6 Wochen bezahltem Urlaub.)

Reichspropagandaamt: Gau Mark Brandenburg, Sitz Berlin.
Landesleiter d. RThK.: Gau Mark Brandenburg, Sitz Berlin.
**Zuständiges Bezirks-Schiedsgericht:** I Berlin.
Besucherorganisation: NS.-Gemeinschaft „KdF." mit etwa 5000 Mitgl.

**Eigentümer:** Der Staat.

**Pächter und Rechtsträger:** Der Oberbürgermeister der Residenzstadt Potsdam.

**Betriebsführung:** Das Theater wird vom Pächter in gemeinnütziger Form betrieben.

**Zuschüsse** zahlt der Oberbürgerm. der Residenzstadt Potsdam.

**Intendanz:** Intend. Walther Pittschau, Moltkestr. 8 (Fernspr. 1894), führt die Oberspiell.

Doppelvorstellungen finden statt.

**Bühnenvorstände** (Anzahl 5): Bernd Lürgen. I. Spiell. d. Sch. u. Dramat., Gontardstr. 137 (Fernspr. 5567). Günter Blöcker ⚔, Spiell. u. Dramat., Sonnenlandstr. 23 (Fernspr. 5254). Georg Püsch, Spiell., Behlertstraße 34 (Fernspr. 3660). Konrad Mayerhoff, I. Spiell. d. Optte. u. Op., Berlin W 15, Sächsische Str. 74 (Fernspr. 923456). Robert Ullmann, Bühnenbildn. u. Leit. d. Ausstattungswes., Augustastr. 31 (Fernspr. 2053).

**Musikvorstand** (Anzahl 1): Kurt Harder, I. Kpllm., Hoditzstr. 18. Ernst Rutschmann, Kpllm. (aushilfsweise), Wilhelmpl. 2 (Fernspr. 1402).

**Verwaltung, Kasse usw.** (Anzahl 8): Emil Plintz, Verw.-Vorst., Elisabethstr. 3. Berta Großmann, Sekr., Kupferschmiedg. 5. Käte Nobel, Kaiserstr. 5, u. Irma Römer, Viktoriastr. 75, Kass. Liselotte Päpke, Bürogeh., Babelsberg, Adolf-Hitler-Allee 83. Willy Schmidt, Hausinspekt., Friedrichstraße 17. Stanislaus Kowalski, Thdien., Alexandrinenstr. 10 a. Karl Bartlof, Pförtn., Berlin-Stegl., Sedanstr. 3.

### Darstellende Mitglieder.

Herren (Anzahl 13): Hans Baumann, Teltower Straße 8. Günter Blöcker ⚔, Sonnenlandstr. 23 (Fernspr. 5254). Kunibert Gensichen, Bln.-Schönebg., Bozener Str. 9 (Fernspr. 877115). Otto Karlmüller, Neue Königstr. (Fernspr. 3476). Willy Lamster (s. Spielw.). Paul Lipinsky, Zimmerstr. 1. Bernd Lürgen, Konrad Mayerhoff u. Georg Püsch (s. Spiell.). Adolf Reinke (s. Spielw.). Gerhard Schmid ⚔, Leipziger Str. 56. Robert Ullmann, Augustastr. 31 (Fernspr. 2053). Friedhelm Wolff ⚔.

Damen (Anzahl 7): Bettina Gosch, Neue Königstr. 10. Helga Hesse, Weißenb. Str. 28 (Fernspr. 1970). Erna Hoch, Burggrafenstr. 28 (Fernspr. 2332). Hilde Hofer-Pittschau, Bln. W., Hohenzollerndamm 161 (Fernspr. 863019). Gerhild Kirchhofer, Weißenb. Str. 31. Kaete Raedel, Behlertstr. 27a (Fernspr. 6719). Mary Rubach, Bln. W., Winterfeldstr. 30 b (Fernspr. 273679).

**Aushilfweise beschäftigt:** Herren (Anzahl 2): Willy Papenfuß. Franz Zimmermann.

Damen (Anzahl 1): Alfhild Deleuil-Püsch, Behlertstr. 34 (Fernspr. 3660).

**Zeitweilig verpflichtet:** Oper: Herren (Anzahl 4): Hans Starcke, Berlin-Tempelhof, Germaniastr. 72 (Fernspr. 754813), Emil Schlez, Walter Notemann u. Bernhard Korsch.

Damen (Anzahl 4): Florence Thieß, Cecilia Gödicke, Elly Ney u. Marion Pöppelmann.

**Spielwarte und Einhelferinnen** (Anzahl 3): Willy Lamster, Spielw., Hohenzollernstr. 27. Adolf Reinke, Spielw. u. Einh., Leipziger Str. 56. Mimy Rost, Einh., Kiezstr. 17.

**Orchester** wird nach Bedarf zusammengestellt.

**Techn. Bühnenvorstände** (Anzahl 3), **techn. Mitglieder** (Anzahl 24): Hermann Illmer, Thm. m. 8 Geh. Max Rieß, Thmal. Willy Schmidt, Belinspekt. m. 2 Geh. Gustav Dege, Obergewandm. m. 2 Geh. Helly Krönlein, Gewandm. m. 2 Geh. Karl Lisz u. Erich Grimm, Geräteverw. m. 1 Geh.

**Friseure:** Hermann Rosenthal, Willy Klakow u. Elise Seißer, Thfris., erst. m. 2 Geh.

**Gäste:** Georg Alexander. Paul Hörbiger. Otto Gebühr. Anneliese Uhlig. Dorothea Wieck. Hermine Körner.

**Neuheiten:** U.: Polterabend. E.: Brommy. Flitterwochen.

**Zeitungen** (Besuche verboten): Potsdamer Tageszeitung. Babelsberger Anzeiger. Potsdamer Beobachter. (V. B.).

**Gaststätten:** Palasthotel. Hotel Königstadt. Stadtschenke. Kaffee Herbst. Kaffee Rabien. Gaststätte Havelhof.

**Hotels:** Palasthotel (3,50—6,00 RM,). Hotel Königstadt (3,50—6,00 RM.).

**Bemerkenswertes:** Wohnungen besorgt der Verkehrsverein. Durchschnittspreis für 1 möbl. Zimmer 30 RM., für 2 möbl. Zimmer 50—60 RM. Volle Verpflegung 90—100 RM. Mittagstisch 0,75—1,25 RM. Lebensmittel- und Kohlenpreise normal.

**Reichstheaterkammer — Fachschaft Bühne:** Arbeitsausschuß: Georg Püsch, Obm. Robert Ullmann, Obm.-Stellv. Otto Karlmüller, Schriftw. Willy Schmidt, Kassenw. Adolf Reinke u. Paul Lipinski, Beis. Hilde Hofer-Pittschau, Vertrauensd.

Nichtengagiert, aber angeschlossen: Sonja Lürgen, Ernst Rutschmann.

Vertrauensmänner: Robert Ullmann u. Willy Schmidt, Betriebszellenobm.

# Prag, I. Ständetheater (Deutsches Schauspielhaus).

Obstmarkt. (Fernspr. 36951.)

(1 000 000 Einwohner. Spielzeit vom 1. September 1939 bis 31. August 1940 mit 6 Wochen bezahltem Urlaub.)

**Generalintendanz:** Gen.-Intend. Oskar Walleck, Festungsg. (Fernsprech. 38124).

**Bühnenvorstände** (Anzahl 7): Friedrich Siems, XII., Pension Flora (Fernspr. 54241), Hans Götz, II., Hotel Wilson (Fernspr. 31119), Otto Eduard Hasse, II., Lützowova 9 (Fernspr. 28251), u. Josef Keim, XII., Belehradska 56 (Fernspr. 53756), Spiell. Max Heinrich Fischer, XII., Pension Flora (Fernspr. 54241), Frank Schultes, XII., Fochowa, künstl. Leit. d. Ausstattungswes. u. Bühnenbildn. Hanno Lübbert, XII., Pension Flora (Fernspr. 38124), Bühnenbildn.

**Verwaltung, Kasse usw.** (Anzahl 19): Rudolf Lindner, Leit. d. Verw., VII., Belcrediho 400 (Fernspr. 77283). Fritz Kaiser, Kassenleiter, VII., Belehradska (Fernspr. 72495). Wilhelm v. Droffa, Hausinspekt., VII., U Smaltovny 1380 (Fernspr. 73755). Anna Nowak, Sekr. d. Gen.-Intend., Břevnov (Fernspr. 40721). Marianne Gertrude Schnabel, Sekr., VII., (Fernspr. 74014). Rudolf Both, Bibl., XII., Luxemburska 22. Erna Gettke, Hauptkass., XII., Fochova. Nikolaus Ries u. Minna Schneider, Billettkass. Thomas Svatek, Inspekt., Kurt Beil, Personalverr. Ludwig Hollmann, Kanzleigeh. Hans Burgert, Buchh. Friedericke Klepikov, Luise Saulich u. Josefine Waschak, Stenoyp. Clementine Zilzer, Fernspr.-Centr. Paula Rubesch u. Karl Balač, Thdien.

**Theaterarzt:** Dozent Dr. Leonhard Kraus, II., Sokolstr. 37 (Fernspr. 24568).

**Rechtsbeistand:** Dr. Erich Schicketanz, II., Lazarska 4 (Fernspr. 20921).

### Darstellende Mitglieder.

Herren (Anzahl 15): Julius Benett, I., Revoluční 13 (Fernspr. 62377). Wolf Goette, XII., Pension Flora (Fernspr. 54241). Otto Eduard

Hasse (s. Spiell.). Egon Herwig, XII., Fochstr. 9 (Fernspr. 29521). Albert Johannes, XII., Pension Flora (Fernspr. 54241). Karl Heinz Kellermann, I., Bartholomäusg. 1. Erich Meissel, VII., Minařska 16. Hans Paetsch, XII., Fochstr. 9. Gerhard Ritter, XII., Pension Flora (Fernspr. 54241). Ernst Günther Schiffner, XII., Pension Flora (Fernspr. 54241). Dr. Anton Schmerzenreich, XII., Londynska 4 (Fernspr. 29771). Rudolf Stadler, VII., Brusselska 4. Richard Tomaselli. II., Revoluční 23, VII. Hans Götz u. Josef Keim (s. Spiell.).

Damen (Anzahl 13): Eva Eras, X., Vitkova 14 (Fernspr. 25288). Senta Esser, I., Revoluční 13 (Fernspr. 62377). Vera Bergmann, II., Hotel Armbasador (Fernspr. 29644). Siglinde Börnsen-Reismann, i. Th. z. erfr. Edith Herdegen, I., Bartholomäusg. 3 (Fernspr. 34818). Marga Klas, XII., Pension Flora (Fernspr. 54241). Elsbeth v. Lüdinghausen, XIX., Bubenčer Villen 3 (Fernspr. 71607). Else Panto, XII., Pension Flora (Fernspr. 54241). Gretl Rittig-Pucknat, XII., Pension Flora (Fernspr. 54241). Gertrud Scott-Iversen, XII., Fochstr. 9 (Fernspr. 27128). Maria Schanda, II., Hotel Elcron (Fernspr. 26241). Valeska Stock, XII., Pension Flora (Fernspr. 54241). Edith Wiese, II., Vojtešskaa 10 (Fernsprech. 45047).

**Spielwarte und Einhelferinnen** (Anzahl 4): Bruno Klein, XV., Na Tolpoce 131, u. Rolf Neubauer, XVI., Stepanikg. 17, Spielw. Therese Fugger, XI., Sudomerska 44, u. Charlotte Velin, Einh.

**Techn. Bühnenvorstände** (Anzahl 6), **techn. Mitglieder** (Anzahl 27): Leopold Kotulan, Maschdir. Rudolf Kucera, Maschm. Adolf Dolezal, Thm. m. 12 Geh. Hermann Alberti, Vorst. d. Malsaals. Hans Bock, techn. Inspekt. Josef Hendrich, Schnürm. m. 6 Geh. Ing. Karl Kratochvil, Vorst. d. Belwes. Franz Esterle u. Wenzel Hasa, Oberbel. Ruth Benedikt, Vorst. d. Kostümw. Emil Scharl, Geräteverw. Viktor Komenda, Tischlerm. Hans Rimlinger, Tapez. Rudolf Sedlacek, Schlosserm. Josef Hanus, Vorst. d. Maskenbildn.

**Zeitung:** Der Neue Tag.

# Preßburg (Slowakei), I. Deutsches Theater.

**(Es finden Gastspiele statt.)**

# Priebus (Schles.), Naturtheater.

Geschäftsstelle: Rathaus. (Fernspr. 26.)

(1400 Einwohner. Ortsklasse D der Reichsbesoldungsordnung. Das Theater wurde 1924 erbaut, im Jahre 1924 eröffnet und faßt 4000 Personen. Stromart: Wechselstrom. Betriebsspannung: 220 u. 380 Volt. Spielzeit: 8. Juni bis 3. Juli 1939.)

Reichspropagandaamt: Gau Schlesien, Sitz Breslau.
Landesleiter d. RThK.: Gau Schlesien, Sitz Breslau.
Zuständiges Bezirks-Schiedsgericht: I Breslau.
Besucherorganisation: NS.-Gemeinschaft „KdF."

**Eigentümer:** Stadt Priebus.

**Pächter und Rechtsträger:** Verkehrsverein Priebus e. V.

**Betriebsführung:** Das Theater wird vom Pächter in gemeinnütziger Form betrieben.

**Zuschüsse:** Der Pächter übernimmt den Fehlbetrag.

**Vorstand:** W. Krumpelt, Vereinsl.

**Künstl. Leitung:** Intend. Paul Adalbert Ebelt, Kirchstr. 3, führte die Oberspiell., zugl. Leit. des Stadttheaters (Winterspielzeit) in Glogau.

**Bühnenvorstand** (Anzahl 1): Hannes Kaetner, Hilfsspiell.

## Darstellende Mitglieder.

Herren (Anzahl 17): Heinz Berens. Adolf Blitz. Fritz Bogdon. Hans Emons. Hans Gaugler. Günter Heising. Fritz Hilpert. Hannes Kaetner. Erich Lapuhs. Wolfgang Lönneke. Friedrich Lotz. Manfred Malten. Otto Possekel. Fritz Schlegel. Ernst-Joachim Schlieper. Heinrich Schroth. Richard Zinburg.

Damen (Anzahl 3): Käte Fritsch. Ella Heyn. Ursula Zell.

**Spielwart und Einhelferin** (Anzahl 2): Erich Lapuhs, Spielw. Edith Scheppach, Einh.

**Techn. Bühnenvorstände und techn. Mitglieder** (Anzahl 10): Gerwin, Belinspekt. m. 2 Geh. Fritz Kudobe, Elektr. Max Balsk u. Olga Kautzky, Gewandm. m. 2 Geh. Anna Krause, Geräteverw. Martin Trinks u. Max Fleischer, Gewandm.-Geh. Herrmann Foth, Thdien.

**Friseure:** Günter Thomas, Thfris. m. 2 Geh.

# Putbus a. Rügen, Schauspielhaus (Sommerspielzeit).

Marktplatz 13.

**(Gastspiele des Stadttheaters Greifswald.)**

# Rathen (Kurort Sächs. Schweiz), Felsenbühne.

**(Näheres siehe unter Dresden VI, Landesbühne Sachsen, Sommerspielzeit.)**

# Rathenow, I. Apollo-Theater.

Berliner Str. 15. (Fernspr. 2127.)

(28 000 Einwohner. Das Theater wurde 1918 erbaut, am 5. Juli 1924 eröffnet und faßt 978 Personen. Stromart: Wechselstrom. Betriebsspannung: 220 Volt.

Reichspropagandaamt: Gau Mark Brandenburg, Sitz Berlin.
Landesleiter d. RThK.: Gau Mark Brandenburg, Sitz Berlin.
Zuständiges Bezirks-Schiedsgericht: I Berlin.

**(Abstecher des Stadttheaters Brandenburg a. H.)**

# Ratibor (O.-S.), I. Oberschlesisches Grenzlandtheater.

Troppauer Straße 17. (Fernspr. Verwaltung 2567, Kasse 3901.)
Geschäftsstunden von 9 bis 20½ Uhr.

(53 000 Einwohner. Ortsklasse B der Reichsbesoldungsordnung. Das Theater wurde 1920 erbaut, am 1. Dezember 1921 eröffnet und faßt 787 Personen. Stromart: Drehstrom u. Wechselstrom. Betriebsspannung: 2 × 220 Volt.
Spielzeit: Ganzjährig mit 4 Wochen bezahltem Urlaub.)

Sommerspielzeit in den Bädern vom 15. Mai bis 19. September.
Winterspielzeit von 1. Oktober 1939 bis 30. April 1940.

Reichspropagandaamt: Gau Schlesien, Sitz Breslau.
Landesleiter d. RThK.: Gau Schlesien, Sitz Breslau.
Zuständiges Bezirks-Schiedsgericht: II Breslau.
Besucherorganisation: NS.-Gemeinschaft „KdF." mit etwa 300 Mitgl.

**Eigentümer: und Rechtsträger:** Stadtgemeinde Ratibor.

**Betriebsführung:** Das Theater wird vom Eigentümer in gemeinnütziger Form betrieben.

**Zuschüsse:** Das Reich, die Provinzialverw. Schlesien, der Landrat von Ratibor, Leobschütz u. Cosel, die Stadt Ratibor.

**Verwaltungsbehörde:** Der Oberbürgermeister der Stadt Ratibor.

**Intendanz:** Intend. Dr. Karl Weber, Weinholdstr. 8 (Fernspr. 2200) führt die Oberspiell.; zugl. Intend. des Sommertheaters in Bad Reinerz und Bad Kudowa.

Doppelvorstellungen und Abstecher finden statt.

Abstecherorte: Leobschütz, Cosel, Rybnik, Loslau, Sorau, Rydultau, Oberglogau, Hultschin, Schillersdorf, Oderberg.

**Bühnenvorstände** (Anzahl 5): Karl Grytzmann, Spiell. d. Sch., Oberwallstr. 34. Robert Sachse, Spiell., Gartenstr. 10. Herbert Spill, Oberspiell. d. Optte., Hohenzollernstr. 13. Kurt Wehnert, Bühnenbildn., Troppauer Str. 17. Maria Scotti, Tanzm., Krankenhausstr. 5.

**Musikvorstände** (Anzahl 3): Gottfried Weiße, I. Kpllm., Neugartenstraße 18. Rudolf Neumann, II. Kpllm., Sobtzickhof 1. Dr. Fritz Leinert, III. Kpllm., Troppauer Str. 27.

**Verwaltung, Kasse usw.** (Anzahl 6): Lothar Pahlen, Verw.-Vorst., Leobschützer Str. 41. Helmut Demuth, Sekr., Hilde Steiner, Memelstraßen 53 b. Gise Maschler, Kass., Troppauer Str. 72. Karl Waluga,

Kontr., Gartenstr. 14. Alois Grunwald, Hauw., Auenstr. Wilhelm Pluta. Thdien., Drosselweg.

**Theaterarzt:** Prof. Bernhardt, Städt. Krankenhaus.

**Rechtsbeistand:** Rechtsamt der Stadt.

### Darstellende Mitglieder.

**Schauspiel:** Herren (Anzahl 8): Rudolf Besser. Harry Förster, Sternstr. 3. Carl Grytzmann (s. Spiell.). Helmut Jung, Troppauer Str. 31. Herbert Mandel, Troppauer Str. 21. Hermann Rodigast ⚔ (s. Spielw.). Kurt M. Rocktäschel ⚔, i. Th. z. erfr. Robert Sachse (s. Spiell.).

Damen (Anzahl 4): Cäcilie Appelt, Marzellusg. 3. Violet Probst, WeidenXstr. 27. Else Picht, Gartenstr. 10. Ursula Goetz-Egidy.

**Oper und Operette:** Herren Anzahl 7): Hansjörg Erler, Viktoriastraße 28. Albrecht-Friedrich Goetz, Troppauer Str. 25. Herbert B. Jaro, Viktoriastr. 2 b. Kurt M. Rocktuschel. Paul Romanoff, Parkstr. 2. Ernst Tieroff, Augenstr. 26. Eitel Zierfuhs, Viktoriastr. 24.

Damen (Anzahl 5): Marliese Mirkoff, Weinholdstr. 2. *F* Else Picht (s. Sch.). Doris Rockinger, Troppauer Str. 30. Trude Radermacher, Troppauer Str. 21. Ernestine Roscher, Niedertorstr. 6.

**Spielwarte und Einhelferinnen** (Anzahl 4): Hermann Rodigast ⚔, Spielw. d. Sch. Erich Zymelka, Spielw. d. Op., Lange Str. 34. Elisabeth Bögemann, Einh. d. Sch., Marzellusg. 3. *F* Hildegard Zymelka, Einh. d. Op., Lange Str. 34.

**Tanz** (7 Damen): Maria Scotti (s. Tanzm.). Margret Freiberg, Weinholdstr. 8, Cläre Möller, Viktoriastr. 28, Lisbeth Martzinek, Gartenstr. 32. Vera Thiel u. Anneliese Weißhaupt, Troppauer Str. 31, Erika Wojcichowsky, Troppauer Str. 21, Tänz.

**Chormitglieder:** Herren (Anzahl 8): I. Tenor: Karl Hylla ⚔, Heinz Jennrich ⚔, Valentin Vollmar, Sternstr. 31. II. Tenor: Walter Wieczorek, Auenstr. 9. I. Baß: Kurt Leipold, Troppauer Str. 15. Siegfried Rennefahrt ⚔. II. Baß: Heinz König, Troppauer Str. 51. Hans Marion, Zwingerstr. 16.

Damen (Anzahl 8): I. Sopran: Käte Friedrich, Zwingerstr. 19. Ines Heydebach, Troppauer Str. 32. Magda Kudelka, Wilhelmstr. 2. II. Sopran: Liesel Pospiech, Johannisstr. 5. I. Alt: Luise Hornig, Gartenstr. 10. Hella Preiß, Salzstr. 17. Annemarie Rehbein, Wilhelm-Busch-Str. 5. II. Alt: Dorle Petri, Jungfernstr. 10.

**Orchester** (27 Mitgl.): I. Violine: Ludwig Michel, I. Konzertm. Rudolf Wuttke, Erwin Knackstedt, Hans Pleihs. II. Violine: Heinrich Wadenpohl, Willi Köhler. Bratsche: Morzinek. Cello: Erhard Schaaf, Paul Freidel. Baß: Johann Konietzny, Karl Kottek. Flöte: Robert Lamla, Bernhard Nitschke. Klarinette: Paul Bugla, Ernst Kaiser. Fagott: Johann Schulze. Horn: Kurt Pachnike. Trompete: Georg Kapitza, Karl Wegewitz. Posaune: May Hähle. Schlagzeug: Oskar Schneider.

**Techn. Bühnenvorstände** (Anzahl 4), **techn. Mitglieder** (Anzahl 20): Willi Ernst, Thm. m. 5 Geh. Arnold Fischer, Thmal. m. 1 Geh. Rudolf Peikert, Schnürm.. Georg Hoffmann, Belinspekt. Günther Pietruska, Elektr. Hildegard Schmidt u. Alfred Rohner ⚔, Gewandm. m. je 2 Geh. Marie Gabert, Geräteverw., m. 1 Geh. Anton Noga, Tischler m. 1 Geh. Franz Krkoschka, Tapez.

**Friseure:** Josef Mosler u. Maria Kapinos, Thfris.

**Gäste:** Paul Linke. Rudolf Perak. Helmuth Böttcher. Käte Gold.

**Neuheiten:** Gruß und Kuß aus der Wachau. Ein Kaiser ist verliebt. 3 Wochen Sonne. Saison in Salzburg. Der Bräutigam meiner Frau. Entscheidung. Eine Handvoll Kerle. Glück und Glas. Aimée. Flitterwochen. Der Kampf mit dem Tatzelwurm.

**Zeitungen** (Besuche verbeten): Oberschlesischer Anzeiger. O.S. Wanderer. Morgenpost.

**Gaststätten:** Theater-Café. Bürgerheim. Centralhalle. Ratskeller.

**Hotels:** Knittels Hotel. Lattas Hotel. Brucks Hotel.

**Bemerkenswertes:** Wohnungen besorgt die Theaterverwaltung. Durchschnittspreis für 1 möbl. Zimmer 20—25 RM., für 2 möbl. Zimmer 35—45 RM., mit Küche oder Kochgelegenheit 45—60 RM., für unmöbl. Wohnungen von 2 Zimmern 30—40 RM., von 3 Zimmern 45—60 RM. Volle Verpflegung 70 bis 100 RM. Mittagstisch 0,80—1,00 RM. Lebensmittel- und Kohlenpreise normal.

**Reichstheaterkammer — Fachschaft Bühne:** Arbeitsausschuß: Rud. Neumann, Obm. Robert Sachse, Obm.-Stellv. Marliese Mirkoff, Schriftw. u. Vertrauensd. Josef Mosler, Kassenw. Valentin Vollmar u. Maria Scotti, Beis.

*

## Sommerspielzeit des Oberschles. Landestheaters Ratibor in Bad Reinerz u. Bad Kudowa.

Kurplatz. (Fernspr. d. d. Badeverwaltungen.)

(Bad Kudowa 1000 u. Bad Reinerz 1000 Einwohner. Ortsklasse B der Reichsbesoldungsordnung. Die Theater wurden 1912 in Kudowa u. 1821 in Reinerz erbaut und faßt Kudowa 450, Reinerz 273 Personen. Stromart: Gleichstrom; Betriebsspannung: 220 Volt für beide Orte. Spielzeit: 16. Mai bis 15. September 1939.)

Reichspropagandaamt: Gau Schlesien, Sitz Breslau.
Landesleiter d. RThK.: Gau Schlesien, Sitz Breslau.
Zuständiges Bezirks-Schiedsgericht: II Breslau.

**Eigentümer:** Kudowa, Badeverwalt.; Reinerz, Stadtverwaltung.

**Pächter und Rechtsträger:** Stadtgemeinde Ratibor.

**Betriebsführung:** Das Theater wird vom Rechtsträger in eigener Regie betrieben.

**Zuschüsse:** Die Bäderverwaltungen.

**Verwaltungsbehörde:** Der Oberbürgermeister der Stadt Ratibor.

Doppelvorstellungen finden statt.

**Leitung, Verwaltung, darstell. Mitglieder usw.** s. Ratibor I. Außerdem verpflichet: Helmuth Beenke, Cläre Möller.

**Tanz:** 4 Damen.

**Chormitglieder:** 4 Herren, 4 Damen.

**Orchester:** 28 Mitglieder der betreffenden Kurkapellen.

**Gäste:** Ludwig Manfred Lommel. Edgar Skornia. Hans Priem. Almut Dorowa. Hedwig Gräfner.

**Reichstheaterkammer — Fachschaft Bühne:** Arbeitsausschuß: Rud. Neumann, Obm. Heinz König, Schriftw. Josef Mosler, Kassenw. Valentin Vollmar u. Maria Scotti, Beis. u. Vertrauensd.

# Recklinghausen, I. Stadttheater.

(Das Theater faßt 650 Personen.)

**(Abstecher des Stadttheaters Gelsenkirchen.)**

# Regensburg, I. Stadttheater (Theater der Bayer. Ostmark).

Bismarckplatz 7. (Fernspr. Verwaltung 4319, Kasse 5417.)
Geschäftsstunden von 9 bis 13 und 16 bis 20 Uhr.

(91814 Einwohner. Ortsklasse B der Reichsbesoldungsordnung. Das Theater wurde 1804 erbaut und eröffnet und faßt 915 Personen.
Stromart: Gleichstrom. Betriebsspannung: 2 × 110 Volt.
Spielzeit: 3. September 1939 bis 31. Mai 1940 mit 2½ Wochen bezahltem Urlaub.)

Reichspropagandaamt: Gau Bayerische Ostmark, Sitz Bayreuth.
Landesleiter d. RThK.: Gau Bayerische Ostmark, Sitz Bayreuth.
Zuständiges Bezirks-Schiedsgericht: VI München.
Besucherorganisation: NS.-Gemeinschaft „KdF."

**Eigentümer und Rechtsträger:** Stadtgemeinde Regensburg.

**Betriebsführung:** Das Theater wird vom Eigentümer in gemeinnütziger Form betrieben.

**Zuschüsse:** Der Eigentümer zahlt einen festen Zuschuß.

**Verwaltungsbehörde:** Oberbürgerm. Dr. Otto Schottenheim.

**Intendanz:** Egon Schmid, Wittelsbacher Str. 7c (Fernspr. 4319), führt die Oberspiell.; zugl. Dir. der Luisenburgfestspiele b. Wunsiedel, des Bergwaldtheaters b. Weißenburg/B., der Freilichtspiele auf dem Eisfeld bei Rudolstadt.

Doppelvorstellungen und Abstecher finden statt.

Abstecherorte: Amberg, Bayreuth, Landshut, Neumarkt (Oberpf.), Selb, Schwandorf, Straubing, Weiden.

**Bühnenvorstände** (Anzahl 8): Dr. Fritz Herterich, Spiell. d. Sch. u. Dramat., Wilhelmstr. 7 (Fernspr. 2093). Heinz Brenner, Spiell. d. Sch., Fidelg. 4. Karl Sladek, Spiell. d. Volksst., Arnulfspl. 9. Willy Stadler, Spiell. d. Op. u. Optte., Glockeng. 4. Fritz Walenta, Oberspiell. d. Optte., Gumpelzheimer Str. 14 (Fernspr. 2386). Curt Georg Köhler, Spiell. d. Optte., Unteren Bachg. 1. Josef Lindinger, Bühnenbildn., Wittelsbacher Straße 7 b. Annie Heuser, Tanzm., Petersstor 2.

**Musikvorstände** (Anzahl 4): Dr. Rudolf Kloiber, I. Kpllm., Sternbergstr. 23 (Fernspr. 5315). Fritz Keßner, Kpllm. d. Op. u. Optte., Silb. Fischg. 16. Anton Bayer, Kpllm. d. Optte., Rote Hahneng. 7. Richard Metelmann, Tanzrep., Schottenstr. 7.

**Verwaltung, Kasse usw.** (Anzahl 6): Christoph Wolf, Rend., zugl. Stellv. d. Intend., Krebsg. 2 (Fernspr. 4319). Maria Schindlbeck, Intend.-Sekr., Steckg. 2. Laura Wiesbauer, Bruderwöhrdstr. 14, u. Magdalena Grill, Krebsg. 2, Kass. Hugo Sommerer ⚔, Glockeng. 10, u. Ferdinand Frankl, Rote Sterng. 3, Thdien.

**Theaterarzt:** Dr. Stanglmeier.

## Darstellende Mitglieder.

**Schauspiel:** Herren (Anzahl 10): Heinz Brenner (s. Spiell.). Otto Brenner, Landshuter Str. 13. Josef Fries, Schäffnerstr. 11 a. Karl Guttenberger, Hotel Grüner Kranz (Fernspr. 4758). Horst Werner, Gumpenbergstr. 26. Anton Raul, Dechbettnerstr. 20. Christian Scholz ⚔, Am Römling 1. Karl Sladek (s. Spiell.). Heinrich Thomer, Reinhausen 45. Otto Wenke, Untere Bachg. 1.

Damen (Anzahl 4): Heide Hell, Luitpoldstr. 5. Maria Sigg, Am Watmarkt 3. Ursula Volkmar, Liskircher Str. 10 (Fernspr. 2048). Christine Zeilbeck, Wittelsbacherstr. 1.

**Gastweise sind tätig** (Anzahl 2): Johanna Bassermann, Hotel Grüner Kranz. Anna Landa, Hotel National.

**Oper und Operette:** Herren (Anzahl 9): Otto Faber, Unter den Schwibbögen 1. Curt Georg Köhler (s. Spiell.). Wolf Lucas, Untere Regensstr. 10 (Fernspr. 5482). Franz Palero ⚔. Georg W. Rothhaar, Hotel Weiße Lilie (Fernspr. 2332). Willi Stadler (s. Spiell.). Wilhelm Steger, Am Beschlächt 3. Fritz Walenta (s. Spiell.). Walter Erich Wocke, Luitpoldstr. 25.

Damen (Anzahl 6): Anna Bargo, Wittelsbacherstr. 8 (Fernspr. 2365). Gabriele Benda, Ludwigstr. 3. Trude Frisch, Rote Löwenstr. 8. Margarete Hoffmann, Weingasse 12. Maria Keßler, Hemauer Str. 7. Bertl Winnikes, Jakobstr. 2.

**Spielwarte und Einhelferinnen** (Anzahl 4): Franz Sachers, Spielw. d. Sch., Ledererg. 25. Felix Elschner, Spielw. d. Op. u. Optte., Badstr. 10. Fanny Pernat, Einh. d. Sch., Krebsg. 2. Charlotte Reisinger, Einh. d. Op. u. Optte., Prinzenw. 6 (Fernspr. 4999).

**Tanz** (6 Damen): Annie Heuser, Solotänz. (s. Tanzm.). Elisabeth Heß, Glockeng. 10, Gertrud Laroche, Dechbettnerstr. 10, Torina Nitschker, Schäffnerstr. 19, Else Väth, Brückstr. 1, Annie Walther, Schäffnerstr. 19, Traudel Weißbach, Margaretenstr. 4, Tänz.

Kinderrollen: Cordula Sladek, Gusti Herold.

**Chormitglieder:** Herren (Anzahl 8): I. Tenor: Franz Bubeneder, Jakob Keppeler. II. Tenor: Hans Minzel. I. Baß: Erich Schulze. II. Baß: Wilko Ehrenpfordt, Hans Parzl ⚔, Harry Schmitz.

Damen (Anzahl 9): I. Sopran: Eva Bach, Katharina Kanabay, Hedi Kunze. II. Sopran: Hannie Laa, Camilla Trott. I. Alt: Dorothea Mahlmeister, Else Müller. II. Alt: Hedi Körner, Angelica Lang.

**Orchester** (27 Mitgl.): I. Violine: Adolf Rank, Konzertm. Heinrich Schmidt, Kaspar Schneider, Ludwig Thalhuber, Georg Wüst. II. Violine: Fritz Weinmann, Ernst Bauer, Otto Schmid. Bratsche: Mathias Ferstl, Rudolf Liebold. Cello: August Kraffert, Wilhelm Ulrichs ⚔, Hans Döscher.

Baß: Robert Gackstatter-Janko. Josef Gebert. Horn: Fritz Seidenstücker, Gerhard Lehmann. Flöte: Curt Pfefferle. Otto Hildebrandt. Oboe: Karl Fischer. Klarinette: Willi Pulvers, Albin Wild. Fagott: Harry Kroll. Trompete: Karl Schmidt, Max Reichl. Posaune: Martin Uhlemann. Schlagzeug: Heinrich Härtl. Harfe: Richard Metelmann.

Bei Oper und Symphoniekonzerten Verstärkung bis 52 Mann.

**Techn. Bühnenvorstände** (Anzahl 3). **techn. Mitglieder** (Anzahl 32): Heinrich Geistreiter, Thm. m. 10 Geh. Ludwig Geistreiter, Thmal. Max Bruner, Schnürm Johann Kronschnabel, Belinspekt. m. 2 Geh. Franz Bausch, Gewandm. m. 6 Geh. Maria Reichenberger, Geräteverw. Konrad Beer, Tischler m. 1 Geh. Georg Schnagl, Tapez. m. 1 Geh.

**Friseure:** Wenzel Jordan, Thfris. m. 2 Geh.

**Neuheiten:** Der Gigant. Der Thron zwischen Erdteilen. Die Reise nach Paris. Der Bierkrieg (U.). Der Maulkorb. Lauter Lügen. Die Pilger von Mekka. Der Löwe von Venedig. Tobias Wunderlich. Enoch Arden. Schwarzer Peter. Ungarische Hochzeit. Hofball in Schönbrunn. Balkanliebe.

**Zeitungen** (Besuche verbeten): Bayerische Ostmark. Bayerischer Anzeiger.

**Gaststätten:** Bischofshof. Fürstenhof. Euringer. Hofbräuhaus. Kneitinger Emslander. Münchner Hof. Ratskeller. Neuport. Schürnbrand. Schützenhof.

**Hotels:** Augustiner. Grüner Kranz. Bischofshof. Maximilian. Karmeliten. Sternbräu. National. Weidenhof.

**Bemerkenswertes:** Wohnungen besorgt die Verwaltung. Durchschnittspreis für 1 möbl. Zimmer 20—40 RM., für 2 möbl. Zimmer 35—60 RM., mit Küche oder Kochgelegenheit 40—55 RM., für unmöbl. Wohnungen von 3 Zimmern 45 RM. Volle Verpflegung 80—120 RM. Mittagstisch 0,70—1,00 RM. Lebensmittel- und Kohlenpreise normal.

**Reichstheaterkammer – Fachschaft Bühne:** Arbeitsausschuß: Wilhelm Steger, Obm. Horst Werner Loos, Obm.-Stellv. Fritz Keßner, Schriftw. Wolf Lucas, Kassenw. Erich Schulze, Beis. Margarethe Hoffmann, Vertrauensd.

Nichtengagiert, aber angeschlossen: Franziska Beck.

Vertrauensmänner: Fritz Walenta, Wilhelm Steger, Adolf Rank. Georg Dorfner.

## II. „Platzl" (Bauernbühne). Neupfarrplatz 15. (Fernspr. 4492.)

(Spielzeit: 15. September 1938 bis 15. April 1939.)

Reichspropagandaamt: Gau Bayerische Ostmark, Sitz Bayreuth.
Landesleiter d. RThK.: Gau Bayerische Ostmark, Sitz Bayreuth.
Zuständiges Bezirks-Schiedsgericht: VI München

**Eigentümer und Rechtsträger:** Veri Geisenhofer.

**(Personalverzeichnis bis zur Drucklegung nicht eingegangen.)**

# Reichenberg (Sudetengau), I. Theater der Gauhauptstadt.

Adolf-Hitler-Platz. (Fernspr. Verwaltung 3026, Kasse 2613.)
Geschäftsstunden von 8 bis 21 Uhr.

(70 000 Einwohner. Ortsklasse A der Reichsbesoldungsordnung. Das Theater wurde 1883 erbaut, am 1. September 1884 eröffnet und faßt 1050 Personen. Stromart: Gleich- u. Wechselstrom. Spielzeit: 1 Sept. 1939 bis 31. Mai 1940 mit 20 Tagen bezahlt. Urlaub.)

Reichspropagandaamt: Gau Sudetenland, Sitz Reichenberg.
Landesleiter d. RThK.: Gau Sudetenland, Sitz Aussig.
Zuständiges Bezirks-Schiedsgericht: Bis zur Drucklegung noch nicht bestimmt.
Besucherorganisationen: NS.-Gemeinschaft „KdF." mit etwa 1400 Mitgl.

**Eigentümer u. Rechtsträger:** Die Gauhauptstadt Reichenberg.

**Betriebsführung:** Das Theater wird vom Eigentümer in gemeinnütziger Form betrieben.

**Zuschüsse:** Der Eigentümer übernimmt den Fehlbetrag und Reichszuschuß.

**Verwaltungsbehörde:** Der Oberbürgerm. der Gauhauptstadt Reichenberg.

**Intendanz:** Intend. Fritz Klippel, Tischlerg. 7 (Fernspr. 4641/3) führt die Gesamtleitung.

Doppelvorstellungen und Abstecher finden statt.

Absteckerorte: Böhm.-Leipa u. Gablonz.

**Bühnenvorstände** (Anzahl 12): Richard Ulrich, Oberspiell. d. Sch. Kurt Heinz Welke, Spiell. d. Sch. Hans Kittel, Spiell. d. L. u. d. Op. Georg Pilz-Peter, Spiell. d. Volksst. Fritz Baschata, Oberspiell. d. Op. Ferry Waldoff, Oberspiell. d. Optte. Herrmann Leu, Spiell. d. Optte. Cornelius Queck, Dramat. Lois Egg, Bühnenbildn. u. Ausstatt.-Chef. Werner Döffling, Bühnenbildn.-Assist. Rudolf Pietschmann, II. Bühnenbildn. Max Wellenberg, Tanzm.

**Musikvorstände** (Anzahl 5): Heinrich Geiger, Op.-Dir. Dr. Kurt von Suchanek, Kpllm. d. Optte. Viktor Kretschmer, Chordir. u. Kpllm. Hans Kennerknecht, I. Solorep. u. Kpllm. Emilie Walter, Korrep.

**Verwaltung, Kasse** usw. (Anzahl 8): Bruno Müller, Verw.-Dir., Schückerstr. 6 (Fernspr. 2026). Josef Babel, Sekr. u. Buchh. Hans Kiefer, Bibl. Marie Neumann, Kass. Margot Staffen u. Franz Ludwig, Bürohilf. Karl Grill, Hausw. Josef Krahlert, Th.- u. Orchdien.

**Theaterarzt:** Dr. med. Karl Neumann.

**Rechtsbeistand:** Dr. jur. Albert Osborne.

### Darstellende Mitglieder.

**Schauspiel:** Herren (Anzahl 18): Johannes Agger. Wolfgang Birk. Max Böhm. Curt Eilers. Otto Heydussek. Hjalmar Hübner (s. Spielw.). Berthold Keresz. Hans Kittel (s. Spiell.). Rdo Löptin. Richard Milewsky. Georg Peter (s. Spiell.). Ottokar Schmidt-Bertsch. Herbert Staskiewicz. Walter Stummvoll. Karl Trabauer. Richard Ulrich u. Heinz Welke (s. Spiell.). Franz Wettig.

Damen (Anzahl 8): Hanna Martha Frank. Maria Führenkranz Eva Gold. Erika Juster. Gisela Morgen. Emma Murauer. *F* Isolde Stiegler. *F* Ellen v. Uslar.

**Oper und Operette: Herren** (Anzahl 16): Fritz Albertini. Fritz Baschata (s. Spiell.). Karl Dönch. Josef Dolmanitsch. Herrmann Leu (s. Spiell.). Hans Leyendecker. Hans Nagel. Georg Pilz-Peter (s. Spiell.). Helmuth Raymann. Hans Reischl. Heinz Rohn. Eugen Sardelic. Hubert Türmer. Ferry Waldoff. Karl Weiser. Walter Willander.

Damen (Anzahl 12): Gerda Christof. Herma Costa. Maria Dumas Aenne Fuhrmann. *F* Grete Gregor. Martha Hochegger-Opel. Käthe Kersting. Loni Merkel. Emma Murauer (s. Sch.). Maria Sänger. *F* Isolde Stiegler. *F* Elisabeth Wanka.

**Spielwarte und Einhelferinnen** (Anzahl 5): Hjalmar Hübner, Spielw. d. Sch. Felix Frank, Spielw. d. Op. Helmuth Raymann, Spielw. d. Optte. Hilde Herzfeld, Einh. d. Sch. Emmy Weinberger, Einh. d. Op. u. Optte.

**Tanz** (1 Herr, 11 Damen): Max Wellenberg (s Tanzm.). Else von Junker u. Edith Lesche, Solotänz. Inge Almeier, Erni Ambrunn, Maria Bauer, Charlotte Baumann, Traute Fischer, Else Frank, Kätchen Hefele, Auguste Jäckel u. Finny Simmeth, Tänz.

**Chormitglieder:** Herren (Anzahl 16): I. Tenor: Fritz Koch, Ernst Landowsky, Hans Mayer, Rudolf Schaffer, Max Trautmann. II. Tenor: Teja Maibert, Oskar Schmitt, Hans Stürmer, Hubert Sturm. I. Baß: Günther Bauer, Ernst Schumann, Ernst Wiesner. II. Baß: Karl Herkner, Hans Praml-Schmid, Erich Schäfer, Willy Wenderoth.

Damen (Anzahl 17) I. Sopran: Teni Cimbal, *F* Anni Ferry, Minni Rosenberg, Edith Slifka, *F* Luise Tlusty. II. Sopran: Anna Fischer, *F* Hedy Heiden, Ida Kainz, *F* Lotte Müller, *F* Vilma Roché. I. Alt: Berta Putz, *F* Lisa Wittiger, Getty Weise. II. Alt: Renate Fornfeist, *F* Hedwig John, *F* Doris Schmid-Hagedorn, Helmtraut Sigel.

**Orchester** (41 Mitgl.): I. Violine: Fritz Ort, I. Konzertm.; Anton Schmidt, II. Konzertm. Gustav Gerlach, Josef Opitz, Hans Pfleimer, Josef Wagner, Oskar Wagner. II. Violine: Ottomar Effenberger, Emil Hübner, Josef Klug, Franz Suske, Alois Werner. Bratsche: Franz Brunner, Reinhold Ilchmann, Heinz Röhrl. Cello: Hans Kubanek, Ferdinand Birkner, Karl Fritsch. Baß: Adolf Groß, Franz Troll, Leopold Zimmerhackel. Flöte: Alois Garscha, Franz Gerstner. Oboe: Franz Mahner, Emanuel Prochaska. Klarinette: Karl Korn, Max Wagner. Fagott: Josef Helmer, Richard Kühnel. Horn: Ernst Frank Ernst Offelder, Georg Stingl, Karl Uhl. Trom-

pete: Anton Tischer, Rudolf Weiß. Posaune: Anton Schierl, Ernst Schmidt, Eduard Track. Schlagzeug: Emil Fracht, Alois Streichsbier Harfe: Emma Offelder.

Bei Konzerten und großer Oper Verstärkung auf 54 Herren.

**Techn. Bühnenvorstände** (Anzahl 4): **techn. Mitglieder** (Anzahl 33): Josef Feichtinger, Thm. m. 10 Geh. Alfred Himmel, Thmal. m. 3 Geh. Rudolf Pruscha, Schnürm. m. 1 Geh. Karl Grill, Belinspekt. m. 2 Geh. Gustav Scholze, Elektr. Rudolf Huschek, Obergewandm. m. 3 Geh. Franziska Holdgrün, Gewandm. m. 3 Geh. Karl Schmidt u. Therese Tschörner, Geräteverw. m. 2 Geh. Adolf Seifert, Tischler m. 3 Geh.

**Friseure:** Franz Syrowatka u. Hermine Schrammel, Thfris. m. je 1 Geh.

**Gäste:** Paul Hörbiger. Attila Hörbiger. Willy Birgel. Theo Lingen. Rudolf Watzke. Julius Patzak. Tony van Eyck. Dorothea Wieck. Paula Wessely.

**Neuheiten:** Sch.: Thomas Paine. Für die Katz. Begegnung mit Ulrike. Heckewanzel. Ein großer Mann privat. Op.: Die Gänsemagd. Optte.: Gruß und Kuß aus der Wachau. Ungarische Hochzeit. Salzburger Nockerln.

**Zeitungen** (Besuche verbeten): Die Zeit. Reichenberger Tagesbote.

**Gaststätten:** Goldner Löwe. Generali. Imperial. Rathaus-Café. Rathaus-Keller. Urstoffhalle. Café Krone.

**Hotels:** Goldener Löwe. Rathaus. Imperial. Schienhof. Alt-Heidelberg.

**Bemerkenswertes:** Wohnungen besorgt der Torwart. Durchschnittspreis für 1 möbl. Zimmer 30 RM., für 2 möbl. Zimmer 50 RM., für unmöbl. Wohnungen von 2 Zimmern 40 RM., von 3 Zimmern 50 RM. Mittagstisch 0,80—1,30 RM. Lebensmittel- und Kohlenpreise normal.

**Reichstheaterkammer - Fachschaft Bühne:** Arbeitsausschuß: Karl Trabauer, Obm. Richard Ulrich, Obm.-Stellv. Heinz Rohn, Schriftw. Hjalmar Hübner u. Ernst Landowsky, Kassenw. Wolfgang Birk, Hans Leyendecker, Herrmann Leu, Beis. Emma Murauer u. Gerda Christof, Vertrauensd.

# Bad Reichenhall i. Bay., Bauern-Theater.

(8500 Einwohner.)

**Direktion:** Dir. Joseph Meth, Bad Reichenhall.

# Bad Reinerz i. Schl., Kurtheater.

Kurplatz.
(Fernspr. 483.)

**(Verbunden mit Kurtheater Bad Kudowa.)**

(4000 Einwohner. Ortsklasse B der Reichsbesoldungsordnung. Stromart: Gleichstrom. Betriebsspannung: 220 Volt. Das Theater wurde 1821 erbaut und faßt 273 Personen.)

**(Näheres siehe Sommerspielzeit des Oberschlesischen Grenzlandtheaters Ratibor.)**

# Remscheid, I. Stadttheater.

**(Bergische Bühne Remscheid-Solingen G. m. b. H.)**

Brüderstr. 38. (Fernspr. Verwaltung 44311, Kasse 46137.)
Geschäftsstunden von 9 bis 13 und 16 bis 20½ Uhr.

(105 000 Einwohner. Ortsklasse A der Reichsbesoldungsordnung. Das Theater wurde 1918 eröffnet, 1937/39 umgebaut und faßt 930 Personen. Stromart: Wechsel- und Gleichstrom. Betriebsspannung: 230 und 380 Volt.
Spielzeit: 1. Juni 1939 bis 31. Mai 1940 mit 4 Wochen bezahltem Urlaub.)

Reichspropagandaamt: Gau Düsseldorf, Sitz Düsseldorf.
Landesleiter d. RThK.: Gau Düsseldorf, Sitz Düsseldorf.
Zuständiges Bezirks-Schiedsgericht: V Köln.
Besucherorganisationen: NS.-Gemeinschaft „KdF." mit 950 Mitgl.; HJ. mit etwa 900 Mitgl.

**Eigentümer:** Stadt Remscheid.

**Pächter und Rechtsträger:** Bergische Bühne Remscheid-Solingen G.m.b.H.

**Betriebsführung:** Das Theater wird vom Pächter in gemeinnütziger Form betrieben.

**Zuschüsse:** Das Reich und die Städte Remscheid und Solingen zahlen feste Zuschüsse.

**Vorstand:** Vorsitz. d. Verwaltungsrates: Oberbürgerm. Kraft. Leit. d. Kulturamtes: Dr. Rees.

**Intendanz:** Intend. Hanns Donadt, Eberhardstr. 26 (Fernspr. 46076), führt die gesamte künstl. u. geschäftl. Oberleit.

Doppelvorstellungen und Abstecher finden statt.

Absiecherorte: Groß-Solingen, Leverkusen einschl. Schlebusch, Opladen, Wermelskirchen, Burscheid, Hückeswagen, Radevormwald.

**Bühnenvorstände** (Anzahl 11): Hans Dinghaus. I. Spiell. d. Sch., Baustraße 38 (Fernspr. 42350). Bruno Falkenberg, Kölner Str. 44, Arthur Orlop, Freiheitstr. 1 (Fernspr. 42861), u. Fritz-Dieter Voebel, Adolf-Hitler-Straße 2, Spiell. d. Sch. Dr. Paul Beckers. I. Spiell. u. Dramat. d. Op., Martin-Luther-Str. 87 (Fernspr. 45504). Fritz Wilde, I. Spiell. d. Optte. u. Spielop.. Hindenburgstr. 38 (Fernspr. 42994). Erich Oltersdorf, Spiell. d. Optte., Peterstr. 8. Paul Lemaire, Dramat. u. Assist. d. Intend., Scharffstr. 6. Julius Schmitz-Bous, Bühnenbildn. u. Ausstatt.-Chef, Hindenburgstr. 82. Willi Flüs-Schulte ⚔. II. Bühnenbildn.. Elberfelder Str. 102. *F* Anja Dittler, Tanzm., Freiheitstr. 161 (Fernspr. 44058).

**Musikvorstände** (Anzahl 6): Horst-Tanu Margraf, musikal. Oberleit. u. Städt. Musikdir. (Stellv. d. Intend. in allen künstl. Angelegenh.), Waldstr. 4 (Fernspr. 47531). Dr. Felix Raabe, I. Kpllm., Stockderstr. 70 (Fernspr. 43627). Paul Diener, Chordir. u. Kpllm., Sedanstr. 83. Carl-Robert Vohwinkel, Solokorrep., Moltkestr. 5 (Fernspr. 44084). Bruno Frings, Kpllm. u. Rep., Freiheitstr. 161. Bernhard Börgers, Korrep., Ottostraße 7.

**Verwaltung, Kasse usw.** (Anzahl 10): Artur Nebeling, Verw.-Vorst. u. stellv. Betriebsführ., Seb.-Bach-Str. 25 (Fernspr. 44311). Emil Höhmann, Buchh., Hindenburgstr. 91 (Fernspr. 44985). *F* Else Werrenrath, Kanzleiangest., Jöstingstr. 2. Käthe Kopp,, Sekr., Haddenbrocker Str. 63. *F* Erna König, Bismarckstr. 5, u. *F* Agnes Frenz, Rudolfstr. 14, Kass. Gisela Striewisch, Hägenermühle 3. Arthur Raabe ⚔, Bibl., Jahnstr. 3. Paul Dorn, Notenw. u. Pförtn., Sol., Finkenstr. 15. Hans Hohenschue, Pförtn., Adolf-Hitler-Str. 34.

**Theaterärzte:** Dr. Werner Nickel, Dr. Walter Münch.

**Rechtsbeistand:** Dr. jur. Rudolf Becker.

## Darstellende Mitglieder:

**Schauspiel:** Herren (Anzahl 12): Hans Dinghaus (s. Spiell.). Hans Esters, Honsberger Str. 9. Wilhelm Ewig (s. Spielw.). Bruno Falkenberg (s. Spiell.). Hans Gratwohl, Blumenstr. 13. Günter Hagen ⚔, Königstraße 45. Walter Hartung, Baustr. 32. Paul Lemaire, Scharffstr. 6. Arthur Orlop (s. Spiell.). Hans-Erich Schmitt, Viktoriastr. 6. Karl Sumalvico, Eberhardstr. 49. Fritz Dieter Voebel (s. Spiell.).

Damen (Anzahl 6): Hildegard Dreyer, Viktoriastr. 6. Käthe Lindenberg, Blumenstr. 3. Melanie Olden, Blumenstr. 3. Edith Pelzer, Freiheitstr. 191 d. Ursel Treller, Kronprinzenstr. 6. Margarete Treuber, Martin-Luther-Str. 67.

**Oper und Operette:** Herren (Anzahl 12): Matti Berben, Halskestraße 46. Ferdinand Erdtmann, Karl-Friedrich-Str. 34. Hans Esters, Honsberger Str. 9. Peter Geier, Bahnstr. 3. Leo Klotzsche, Martin-Luther-Str. 55. Max Kohl, Hindenburgstr. 31. Hugo Kratz, Hindenburgstraße 116. Friedr. Krenzer, Bismarckstr. 17. Hugo Lindinger, Gewerbeschulstr. 10. Erich Oltersdorf u. Fritz Wilde (s. Spiell.). Richard Ziegler, Stuttgarter Str. 8.

Damen (Anzahl 7): Anneliese Bentje, Gewerbeschulstr. 8. *F* Peggy Duenkler, Martin-Luther-Str. 55. *F* Ria Emisch, Peterstr. 8. Irmgard Pauly, Hermann-Löns-Str. 32. Rosamunde Richter, Brüderstr. 31. *F* Dagmar Schröder, Honsberger Str. 9. *F* Margarete Wirwahn, Baustr. 24.

**Spielwarte und Einhelferinnen** (Anzahl 4): Wilhelm Ewig, Spielw. d. Sch., Freiheitstr. 161. Alex Witzemann, Spielw. d. Op., Waldstr. 33. *F* Erna Esters, Einh. d. Sch., Honsberger Str. 9. *F* Rosa Friebel, Einh. d. Op., Werthstr. 8.

**Tanz** (9 Damen): *F* Anja Dittler (s. Tanzm.). Ella Bahr, Solotänz., Kirchhofstr. 26. Hanna Czerwinski, Freiheitstr. 157. Inge Dolezel, Elber-

felder Str. 9, Eva Langer, Industriestr. 4a, Hildegard Lüttge, Freiheitstraße 161, Elli Roth, Nordstr. 186, Maria Schöntges, Nordstr. 186, Erika Thomaschofski, Hindenburgstr. 136. Tänz.

**Chormitglieder:** Herren (Anzahl 16): I. Tenor: Walther Bertels, Wilhelm Blum, Josef Esser, Erich Zulauf. II. Tenor: Helmuth Böhme, Erich Köster, Josef Sartoris, Willi Zeitz. I. Baß: Hermann Buchholz, Heinrich Kelb, Franz Patzer, Heinrich Friedr. Risse. II. Baß: Max Ebbinghaus. Wilhelm Lettau, Oskar May, Hermann Schmitz.

Damen (Anzahl 15): Sopran: Erna Bielefeld, Hilde Bronner, Olga Frenzen, *F* Sylvia Köchling, Charlotte Kuntze, *F* Manny Paul, Elisabeth Schmitz, *F* Marianne Steinbüchel, Ilse Willig. Alt: *F* Margarete Adloff, Hedi Gleißner, *F* Helene Schmid-Schrag, Sophie Strasser, Helma Thomas, *F* Irmgard Wurzler.

**Orchester** (53 Mitgl.): 1. Violine: Rudolf Melzer, Hans Deutz u. Günther Gugel, Konzertm. Emil Falkenrath, Walter Huhn, Hans Tödt, Fred Hasenclever, Rudi Bido. II Violine: Walter Hünerjäger, Leo Wyduba, Erwin Bertram, Karl Kielblock, Willy Hoffend, Paul Labetzke. Bratsche: Karl Rumey, Herbert Hönicke, Walter Heinold, Karl Drescher. Cello: Alex. Bremer. Konzertm. Hermann Moscicki, Wilhelm Fischer, Georg Littmann. Baß: Matth. Niederprüm, Otto Franke, Georg Kammerer. Flöte: Peter Labetzke, Otto Biesenbach, Tom Labetzke. Oboe: Josef Liebeck, Willy Schneider, Alfons Czaja. Klarinette: Otto Weißenborn, Karl Naumann, Werner Geese, Willy Hedrich. Fagott: Richard Hanusch, Richard Maul, Hellmut Geggus. Horn: August Frähsdorf, Wilhelm Blaesing, Franz Hahn, Hans Pfannenschmidt. Trompete. Adolf Anton, Paul Malek, Josef Meyer. Posaune: Heinz Schüler, Fritz Böke, Karl Thiel, Paul Dorn. Tuba: Karl Vester. Harfe: Heinz Schnabel. Pauken u. Schlagzeug: Hans Kothe, Bruno Siegemund. Orchvorstand: August Frähsdorf. Orchwarte: Willy Hedrich u. Paul Labetzke.

**Techn. Bühnenvorstände** (Anzahl 4), **techn. Mitglieder** (Anzahl 42): Julius Schmitz-Bous, techn. Leiter. Louis Müller u. Leo Bubenzer, Thm., erst. m. 6, letzt. m. 14 Geh. Karl Hessenbruch, Betriebsinspekt. m. 3 Geh. Martin Zeugner, Obergewandm. m. 8 Geh. Otto Schneider, Geräteverw. u. Dek. m. 3 Geh. August Dahlhaus, Tischler m. 2 Geh. Emil Beckmann, Heizer.

**Friseure:** Wilh. Klose, Cheffris. m. 4 Geh.

**Gäste:** *F* Friedel Becker-Brill. *F* Nelly Bischoff-Warsitz.

**Neuheiten:** Sch.: Erntefest. Beton. Isabella von Spanien. Entscheidung. Hochzeitsreise ohne Mann. Zwei Nächte. Florinde u. Florizel. Maulkorb. Für die Katz. Op.: Der Bergsee. Optte.: Monika. Der goldne Pierrot. Liebe in der Lerchengasse. Nacht mit Sylvia.

**Zeitungen** (Besuche verbeten): Rhein. Landeszeitung. Remscheider Generalanzeiger. Lenneper Kreisblatt. Wuppertaler Generalanzeiger.

**Gaststätten:** Gaststätte Gillmann. Theatercafé Franke. Ratskeller.

**Hotels:** Weinberg. Europäischer Hof. Zentralhotel.

**Bemerkenswertes:** Durchschnittspreis für 1 möbl. Zimmer 18—30 RM., für 2 möbl. Zimmer 30—50 RM. Volle Verpflegung 75 -100 RM. Mittagstisch: 0,80—2,50 RM. Lebensmittel- und Kohlenpreise normal.

**Reichstheaterkammer — Fachschaft Bühne:** Arbeitsausschuß: Hans Dinghaus, Obm. Erich Köster, Obm.-Stellv. Walter Hartung, Schriftw. Wilh. Ewig, Kassenw. *F* Anja Dittler, Beis. Käthe Lindenberg, Vertrauensd. — 88 Mitglieder der Reichstheaterkammer.

Nichtengagiert, aber angeschlossen. *F* Johanna Bärtges-Sulmavico, *F* Friedel Becker, *F* Lotte Stiller, *F* Helga Jöhnssen-Hartung, *F* Else Lerch, *F* Gretel Raid-Dinghaus, Eugen Röhrig.

Vertrauensmänner: Fritz Wilde, Hans Dinghaus, August Frähsdorf, Karl Hessenbruch.

*

## Sommerspielzeit des Stadttheaters Remscheid in Bad Rothenfelde, Kurtheater.

(1800 Einwohner. Ortsklasse C der Reichsbesoldungsordnung. Das Theater wurde 1935 erbaut und faßt 350 Personen. Stromart: Gleichstrom. Betriebsspannung: 220 Volt. Spielzeit: 1. Juli bis 31. August 1939.)

Reichspropagandaamt: Gau Weser-Ems, Sitz Oldenburg.
Landesleiter d. RThK.: Gau Weser-Ems, Sitz Oldenburg.
Zuständiges Bezirks-Schiedsgericht: IV Hamburg.
Besucherorganisation: NS.-Gemeinschaft „KdF.".

**Eigentümer und Rechtsträger:** Saline Bad Rothenfelde A.-G.
**Pächter:** Das Theater wird von der Bergischen Bühne Remscheid-Solingen als Sommertheater bespielt.
**Betriebsführung:** Das Theater wird vom Pächter in gemeinnütziger Form betrieben.
**Zuschüsse:** Die Saline zahlt einen festen Zuschuß. Die Bergische Bühne Remscheid-Solingen übernimmt den Fehlbetrag.
**Leitung:** Fritz Wilde führte die Oberspiell.
**Verwaltung:** Prok. Artur Nebeling, Remscheid.
Abstecherorte: Bad Hamm i. W., Bad Melle.
**Darstellende Mitglieder** des Stadtth. Remscheid. Außerdem verpflichtet: *F* Hanna Brauer, Gerda Laur, Karl Wirsdorf.
**Orchester:** Bergisches Landesorchester.
**Gäste:** Maria Paudler u. Ensemble.

*

**Sommerspielzeit der Schloßhofspiele auf Schloß Burg a. d. Wupper.**
(Spielzeit: 1. Juli bis 15. August 1939.)

Die Schloßhofspiele wurden von der Bergischen Bühne Remscheid-Solingen durchgeführt.
**Darstellende Mitglieder** s. Remscheid I. Außerdem verpflichtet: Erich Eckert, Eduard Strauch, Lotte Bender, Hannelore Piltz u. Hedi Zarth.

# Rendsburg (Schlesw.-Holstein), Stadttheater.

(Das Theater faßt 730 Personen.)
**(Gastspiele des Nordmark-Landestheaters, Schleswig und des Grenzlandtheaters Flensburg.)**

# Reutlingen (Württ.), Naturtheater.

Beim Markwasen.
(Fernspr. 3223 und 3392.)

(38 000 Einwohner. Das Theater wurde 1927/28 erbaut, im Juni 1928 eröffnet und faßt 2000 Personen. Stromart: Drehstrom. Betriebsspannung: 220 Volt. Spielzeit: 18. Juni 1939 bis 17. September 1939.)

Reichspropagandaamt: Gau Württemberg, Sitz Stuttgart.
Landesleiter d. RThK.: Gau Württemberg, Sitz Stuttgart.
Zuständiges Bezirks-Schiedsgericht: IV München.
Besucherorganisation: NS.-Gemeinschaft „KdF."

**Eigentümer und Rechtsträger:** Verein Reutlinger Naturtheater e. V.
**Betriebsführung:** Das Theater wird vom Eigentümer in gemeinnütziger Form betrieben.
**Vorstand:** Oberstud.-Dir. Dr. Kalchreuter; Rechtsanwalt Dr. Lillich; Maschinensetzer Hans Huber.
**Bühnenvorstand** (Anzahl 1): Wilhelm Speidel, Spiell.
**Darstellende Mitglieder:** Laienspieler.

# Rheinfelden (Schweiz), Kurtheater.

Bahnhofstraße.
(Fernspr. 67111.)

**(Sommerspielzeit des Stadttheaters Aarau-Chur.)**
(Das Theater wurde 1936 erbaut und faßt 500 Personen. Spielzeit: Juni 1939 bis Ende September 1939.)

**Eigentümer:** Brauerei Feldschlößchen.
**Direktion:** Carl Senges, Rest. Kranz (Fernspr. 67031); zugl. Dir. der Stadttheater (Winterspielzeit) in Aarau-Chur.
**Bühnenvorstände, Verwaltung, darst. Mitglieder usw.** s. Aarau-Chur I (Winterspielzeit).
**Gäste:** Leopold Bibert. Ernst Hohler.

# Rheydt und M.-Gladbach, I. Städt. Bühnen.

**(Siehe M.-Gladbach-Rheydt.)**

# Rosenheim (Obbay.), I. Tegernseer Bauerntheater.

Wendelsteinstraße 6.

(Spielzeit: 1. September 1939 bis 31. August 1940 mit 4 Wochen bezahltem Urlaub.)

Reichspropagandaamt: Gau München-Oberbayern, Sitz München.
Landesleiter d. RThK.: Gau München-Oberbayern, Sitz München.
Zuständiges Bezirks-Schiedsgericht: VI München.

**Eigentümer, Rechtsträger und Direktion:** Bartl Ingerl, Wendelsteinstr. 6, führt die Oberspiell.

Doppelvorstellungen und Abstecher finden statt.

Abstecherorte: Das gesamte deutsche Reichssgebiet.

**Bühnenvorstände** (Anzahl 1): Oskar Wüchner.

**Verwaltung, Kasse usw.** (Anzahl 2): Arthur Müller-Hagen, Geschäftsführer (s. Sch.). Bartl Ingerl (s. Dir.).

**Darstellende Mitglieder.**

Herren (Anzahl 7): Hans Karl Carolus, München, Sendlinger Straße. Hermann Feigl. Bartl Ingerl (s. Dir.). Arthur Müller-Hagen. Wiesbaden, Luisenstr. 39 (Fernspr. 22791). Felix Nedog-Doeng. Richard Pachler. Oskar Wüchner (s. Spiell.).

Damen (Anzahl 6): Josefine Bößl, München, Clemensstr. 41. Anna Huber, München, Glückstr. 17. *F* Lori Ingerl, Wendelsteinstr. 6. Maria Mühlbacher-Mende. *F* Friedericke Oswald u. *F* Hermine Wüchner, Wendelsteinstr. 6.

**Neuheiten:** U.: Der Einödbauer. Blaue Äugerl, blaue Veigerl! Gwiß muaß ichs wissen! E.: Babett und die schwarzen Raben. Der verkaufte Großvater.

**Reichstheaterkammer — Fachschaft Bühne:** Arbeitsausschuß: Oskar Wüchner, Obm.

# Seestadt Rostock, I. Stadttheater.

Richard-Wagner-Straße. (Fernspr. Verwaltung u. Kasse 3790.)
Geschäftsstunden von 9 bis 22 Uhr.

(120 000 Einwohner. Ortsklasse B der Reichsbesoldungsordnung. Das Theater wurde 1895 erbaut, Zuschauerraum 1938 umgebaut und faßt 900 Personen. Stromart: Gleichstrom. Betriebsspannung: 110 Volt. Spielzeit: Ganzjährig mit 4 Woch. bezahlt. Urlaub.)

Reichspropagandaamt: Gau Mecklenburg, Sitz Schwerin.
Landesleiter d. RThK.: Gau Mecklenburg, Sitz Schwerin.
Zuständiges Bezirks-Schiedsgericht: I Berlin.
Besucherorganisation: NS.-Gemeinschaft „KdF." mit etwa 3500 Mitgl.

**Eigentümer:** Die Stadt.

**Rechtsträger:** Der Oberbürgermeister der Seestadt Rostock.

**Betriebsführung:** Das Theater wird vom Eigentümer in gemeinnütziger Form betrieben.

**Zuschüsse:** Der Eigentümer übernimmt den Fehlbetrag.

**Verwaltungsbehörde:** Theater- u. Musikverwaltung. Dezernent: Stadtrat Gerhard Dombrowski.

**Intendanz:** Intend. Dr. Friedrich Wacker, St. Georgpl. 4b (Fernspr. 7101/449), führt die ges. künstl. u. geschäftl. Oberleit.

Doppelvorstellungen finden statt.

**Bühnenvorstände** (Anzahl 9): Eduard Hermann, Oberspiell. d. Sch. u. Dramat., Friedr.-Franz-Str. 91 (Fernspr. 6437). Johannes Lehmann, Spiell. d. Sch., Brinckmannsdorf, Vagel Gripweg. Paul Liebert, Spiell. d. L., St. Georgstr. 13. Hans Rudolf Waldburg, Oberspiell. d. Op. u. Dramat., Fr.-Hildebrandt-Str. 30. Kurt Horst, Spiell. d. Op., Wokrenter Str. 40 (Fernspr. 6378). Hans Herbst, Oberspiell. d. Optte., Schießbahnstr. 6. Walter Erlbach ※, Reiferweg 3, u. Eugen Wintterle, Moltkestr. 9, Bühnen-Bildn. *F* Elsbeth Feistel, Tanzm., Bismarckstr. 26.

**Musikvorstände** (Anzahl 7): Heinz Schubert, städt. Musdir. u. mus. Oberleit., Loignystr. 10. Karl Reise, I. Kpllm., Ludwigstr. 8. Walter Frick, Kpllm., Wilhelm-Gustloff-Pl. 16. Wenzel Preis, I. Kpllm. d. Optte., Kölner

Straße 12. Karl Etti, Chordir. u. Kpllm., Lange Str. 5. Horst Dietr. Schoch ⚔, St. Georgstr. 75, u. Peter Ramrath ⚔, Bleichstr. 10, Korrep.

**Verwaltung, Kasse usw.** (Anzahl 9): Helmut Schroeder, Verw.-Vorst., St. Georgpl. 4b. Otti Beiderwieden, Kistenmacherstr. 20, u. Marga Draheim, Gerberbruch 37, Sekr. Hugo Knappik, Bibl., Mühlendamm 27. Clara Rehder, Kass, Kl. Wasserstr. 13. Hans Paap, Inspekt., Mühlendamm 28. Franz Niendorf, Hausw., Ottostr. 20. Hans-Joach. Berns, Thdien., Schulstr. 1. Artur Wahl, Orchdien, Wilh.-Gustloff-Pl. 22.

**Theaterarzt:** Dr. Cassebaum.

**Rechtsbeistand:** Rechtsberater der Stadt Rostock.

## Darstellende Mitglieder.

**Schauspiel:** Herren (Anzahl 12): Kurt Apitius, St. Georg-Hotel. Rudolf Biedermann, Paulstr. 49. Hanns W. Braun, St. Georgstr. 26. Peter Hek, Beginenberg 12. Erich Hell, St. Georgstr. 93. Eduard Hermann (s. Spiell.). Hans Kießler, Prinz-Friedrich-Karl-Str. 9 (Fernspr. 4941). Johannes Lehmann u. Paul Liebert (s. Spiell.). Otto Maßmann, Kaiser-Friedrich-Str. 5. Fritz Radke-Sieb, Prinz-Friedrich-Karl-Str. 6.

Damen (Anzahl 5): Dora Beiderwieden, Kistenmacherstr. 20. Magda Hennings, Alexandrinenstr. 22. *F* Gertrud Kindler, Augustenstr. 30. Hildegard Kneist, St.-Georg-Hotel. Angèle Osterloh, St-Georg-Hotel.

**Oper und Operette:** Herren (Anzahl 12): Jost Berkmann, Wächterstraße 31 (Fernspr. 4931). Hans Herbst (s. Spiell.). Kurt Hochhuth, Friedr.-Franz-Str. 96. Kurt Horst (s. Spiell.). Walter Jenckel, Wächterstraße 25 (Fernspr. 464). Hans Körner, Parkstr. 63 (Fernspr. 2180). Albert von Küßwetter, Warnemünde, Blücherstr. 3. Carl Nolde, Prinz-Friedr.-Karl-Str. 9. Anton von Penninger, Liskowstr. 9. Hans Schaeben, Steinstraße 21. Adolf Veuhoff, Koßfelder Str. 1. Richard Westemeyer, Wächterstr. 32.

Damen (Anzahl 8): Anni Draeger, Johann-Albrecht-Str. 22. Thea Fietzek, St. Georgspl. 4 b. Erna Grünwald, Alexandrinenstr. 9. Hildegard Hagemeyer, Gr. Mönchenstr. 6 (Fernsprech. 5802). Charlotte Thomsin, Alexandrinenstr. 77. Erika Senne, Augustenstr. 105, *F* Hildegard Völker, Neuer Markt 22 (Fernspr. 4805). Stefanie Walter, Wächterstraße 31 (Fernspr. 4931).

**Aushilfsweise beschäftigt:** Herren (Anzahl 1): Willi Stoffregen.

Damen (Anzahl 1): Luise Frölich.

**Spielwarte und Einhelferinnen** (Anzahl 5): Guido von Bake, Spielw. d. Sch., St-Georg-Hotel. Heinz Besch ⚔, Spielw. d. Op., Joh.-Albrecht-Straße 22. *F* Fränze Soschate, Einh. d. Sch., Paulstr. 56. *F* Cläre Stoffregen, Einh. d. Op., Karlstr. 62. *F* Bertl Faber, Einh. d. Optte., Harte Straße 17.

**Tanz** (9 Damen): *F* Elsbeth Feistel (s. Tanzm.). Gusti Hesse, St. Georgstraße 3, u. Erika Muhs, Orleansstr. 17, Solotänz. Maria Labenz, Lessingstraße 14, Liese Mettal, Horst-Wessel-Str. 12, Edeltraud Schütz, Friedrich-Hildebrandt-Str. 1, Anni Schwan, Friedrich-Franz-Str. 30, Herta Steinhagen, St. Georgstr. 5, Ruth Stützer, Graf-Schack-Str. 1 a, Tänz.

Kinderrollen: Lore Hadamik.

**Chormitglieder:** Herren (Anzahl 14): I. Tenor: Carl von Bömmel-Böhm, Bleicherstr. 9. Heinrich Emmel, Roonstr. 17. Paul Krackler, Otto Kriebel, Kröpeliner Str. 3. Walter Oehler, Alexandrinenstr. 80. II. Tenor: Hans Fenten, Lessingstr, 18. Werner Flemming, Krämerstr. 10. Otto Pahl ⚔, Koßfelder Str. 17. I. Baß: Wilhelm Brunner, Wilh.-Gustloff-Platz 15. Max Evers, Kehrwieder 7. Hans-Joachim Uhlmann, Adolf-Hitler-Str. 13. II. Baß: Heinrich Fahnert, Mozartstr. 41. Friedrich Lückstaedt, Margaretenstr. 13. Hans Schrader, Augustenstr. 13.

Damen (Anzahl 13): I. Sopran: *F* Bertl Faber (s. Einh.). Gertrud Fründt, Roonstr. 4. *F* Elly Lehnhoff, An der Hasenbäk 2. Lieselotte Müller, John-Brinckmann-Str. 9. Friedl Sick, Johann-Albrecht-Str. 22. Elly Wilcke, Bismarckstr. 26. II. Sopran: Magdalene Buse, Gr. Wasserstr. 16, Else Stein, Friedr.-Franz-Str. 79. I. Alt: Gertrud Kobermann, Windmühlenstr. 6. *F*

Dorothea Lippke, Lange Str. 5. Rose Seder, Feldstr. 67. II. Alt: *F* Meta Bliemeister, General-Litzmann-Str. 23. Ilse Graupner, John-Brinckmann-Str. 9.

**Orchester** (51 Mitgl.): Walter Tietze u. Max Brückner, I. Konzertm. I. Violine: Erich Seidl, Konzertm. Kurt Edgar Schlenger, Friedrich Murr, Robert Seidel, Ernst Opfermann, August Puls, Gustav Ropte. II. Violine: Carl Grünbeck, Wilhelm Karberg, Hans Winterling, Otto Schmidt. Bratsche: Carlfriedrich Pistor, Franz Rost, Adolf Kittelmann, Gottfried Müller. Cello: Max Brückner, Otto Hahn, Paul Müller, Karl Dienstbach. Baß: Heinrich Fischer, Georg Jonasson, Georg Freisleben. Harfe: *F* Ria Schwärzell-Endres. Flöte: Karl Erlbach, Richard Schröder, Walter Krowas. Oboe: Walter Coccejus, Franz Schmidt, Hans Werner. Klarinette: Werner Bartels, Willi Hogrefe, Hermann Imwolde. Fagott: Werner Sachs, Georg Hertel, Helmut Busse. Horn: Friedrich Henckels, Willi Beese, Walter Arpke, Rudolf Hoyer. Trompete: Albert Hoffmann, Kurt Neuhaus, Alfred Lindner. Posaune: Richard Heiden, Emil Bodeit, Karl Scharfe. Schlagzeug: Reinhold Stahl, Friedrich Laube.

**Techn. Bühnenvorstände** (Anzahl 7), **techn. Mitglieder** (Anzahl 78): Bruno Paentzer ⚔, techn. Oberleiter m. 78 Geh. Walter Erlbach, Leit. d. Malsaals. Eugen Wintterle, Bühnenbildn. Artur Niemann, Maschm. m. 2 Geh. Fritz Peters, Vorarb. m. 10 Geh. Friedrich Freitag, Thmal. m. 4 Geh. Friedrich Grünwaldt, Schnürm. m. 1 Geh. Erich Hadamik, Belinspekt. m. 3 Geh. Karl Schippmann, Elektr. Erich Stepanek, Obergewandm. m. 5 Geh. Adele Schmidt, Gewandm. m. 5 Geh. Adolf Stammer, Geräteverw. m. 3 Geh. Karl Schlottmann, Tischler m. 3 Geh. 6 Reinmachefr., 18 Türschließer, 18 Kleiderfr.

**Friseure:** Gustav Dublies u. Max Brückner; Thfris. m. je 2 Geh.

**Gäste:** Theo Herrmann. Hans Grahl. Werner Krauß. Hans Albers. Ruth Berglund. Elsa Larcén. Agnes Straub.

**Neuheiten:** Sch.: Isabella von Spanien. Brommy. Rheinsberg. Glück und Glas. Op.: Tobias Wunderlich. Friedenstag. Optte.: Ungarische Hochzeit. Saison in Salzburg. Mädchen aus der Fremde.

**Zeitungen** (Besuche verbeten): Niederdeutscher Beobachter. Rostocker Anzeiger. Warnemünder Zeitung.

**Gaststätten:** Wintergarten. Mecklenburger Hof. Klause. Ratskeller. Sternberg. Steintor-Gaststätte. Hotel St. Georg. Kaffee Flint. Kaffee Herbst.

**Hotels:** Rostocker Hof (bis 6 RM.). Mecklenburger Hof. Reichshof (bis 5 RM.). Nordland. Hotel Menzel.

**Bemerkenswertes:** Wohnungen besorgt der Pförtner.

**Reichstheaterkammer — Fachschaft Bühne:** Arbeitsausschuß: Paul Liebert, Obm. Wilhelm Brunner, Obm.-Stellv. Hannes W. Braun, Schriftw. Gertrud Kindler, Kassenw. u. Vertrauensd. H. Rud. Waldburg, Hans Körner, Heinrich Fahnert u. Lilo Mettal, Beis. — 94 Mitglieder der Reichstheaterkammer.

Nichtengagiert, aber angeschlossen: *F* Hildegard Stanna. Dr. Walther Eggert

## Bad Rothenfelde i. Hann., Kurtheater. Im Kurhaus.

**(Gastspiele des Stadttheaters Remscheid.)**

## Rudolstadt-Arnstadt, I. Landestheater.

Albert-Lindner-Straße 2. (Fernspr. Verwaltung u. Kasse 424.)
Geschäftsstunden von 11 bis 1 Uhr.

(Rudolst. 18 000, Arnst. 23 000 Einwohner. Ortsklasse B der Reichsbesoldungsordnung. Das Theater in Rudolst. wurde 1793 erbaut, am 26. Juli eröffnet und faßt 600 Personen; das Theater in Arnstadt faßt 550 Personen. Stromart: Drehstrom. Betriebsspannung: 120 Volt. Spielzeit: Rudolstadt vom 16. September 1939 bis 31. Januar 1940; in Arnstadt vom 1. Februar 1940 bis 15. Mai 1940 mit 18 Tagen bezahltem Urlaub.)

Reichspropagandaamt: Gau Thüringen, Sitz Weimar.
Landesleiter d. RThK.: Gau Thüringen, Sitz Weimar.
Zuständiges Bezirks-Schiedsgericht: I Berlin.
Besucherorganisation: NS.-Gemeinschaft „KdF." mit etwa 500 Mitgl.

**Eigentümer:** Land Thüringen.

**Pächter u. Rechtsträger:** Zweckverband Rudolstadt-Arnstadt.

**Betriebsführung:** Die Theater werden vom Eigentümer in gemeinnütziger Form betrieben.

**Zuschüsse** zahlen das Reich, das Land Thüringen und die Städte Rudolstadt, Arnstadt, Saalfeld, Pößneck.

**Verwaltungsbehörde:** Bürgerm. Steden (zugl. Theaterdezernent).

**Intendanz:** Ludwig Hansen, Rudolstadt, Georgstr. 21 (Fernspr. 424), führt die Oberspiell.

Doppelvorstellungen u. Abstecher finden statt.

Abstecherorte: Saalfeld, Pößneck, Probstzella, Kahla, Ilmenau.

**Bühnenvorstände** (Anzahl 7): Lothar Mayring, Spiell. d. Sch., Günterstraße 9. Otto Pickelmann, Stellv. d. Intend. in künstl. Angelegenh., Oberspiell. d. Op. u. Optte., Gotha, Schwabhäuser Str. 17. Raimund Böttcher, Spiell. d. Op., Kl. Damm 1. Kurt Bittler, Spiell. d. Optte., Anton-Sommer-Straße 1. Heinrich Buchmann, Dramat., Markt 3. Karl Türcke ✕, Bühnenbildn. Leokadia Schweda, Tanzm., Weinbergstr. 19.

**Musikvorstände** (Anzahl 4): Karl Vollmer, I. Kpllm., Günterstr. 9. Franz Zintl, II. Kpllm. u. Chordir., Weinbergstr. 11. Gerhard Möllecken, Königin-Luisen-Pl. 3, u. Anton Thoma, Mörlagraben 2, Korrep.

**Verwaltung, Kasse usw.** (Anzahl 5): Paul Hoffmann, Stadtobersekr., Verw.-Vorst., Stutenrand 35. Paul Wilpert, Geschäftsführ., Straße der SA. 58. Sonja Sanden, Kass., Güntherstr. 9. Max Becelewski, Kontr., Stiftsg. 15. Fritz Bauer, Hausw., Th.- u. Orchdien., Burgstr. 7.

**Theaterarzt:** Fritz Rostock.

## Darstellende Mitglieder.

**Schauspiel:** Herren (Anzahl 12): Hans Bernhardt ✕. Kurt Bittler (s. Spiell.). Heinrich Buchmann (s. Dramat.). Günter Claasen, Cumbacher Str. 4 a. Gernot Domeier ✕. Helmuth Jahn (s. Spielw.). Lothar Mayring (s. Spiell.). Herbert Rüffer ✕. Wolfgang Schmidt-Keßler, Teichweidener Str. 6. Wilhelm Wiegand, Cumbacher Str. 2. Heino Winkler, Mörlagraben 2. Hans Winzer (s. Spielw.).

Damen (Anzahl 5): Eleonore Hessenland, Markt 3. Evalotte Kittner, Ludwigstr. 15. Eva von Maixdorff, Georgstr. 19. *F* Maria Niessen, Teichweidener Str. 3. *F* Herta Wolf, Cumbacher Str. 4 a.

**Oper und Operette:** Herren (Anzahl 9): Herbert Bartel, Straße der SA. 71. Kurt Bittler (s. Spiell.). Erich Bohne, Debrastr. 32. Raimund Böttcher (s. Spiell.). Hugo Hallwegh, Stiftsg. 16. Adalbert Haugg, Mörlagraben 2. Friedrich Pieper, Angerstr. 9. Horst Weiß, Adolfstr. 11. Leopold Winkelhofer, Cumbacher Str. 21.

Damen (Anzahl 5): Lotte Döring, Mölaer Str. 3. *F* Ellen Haack, Ant.-Sommer-Str. 1. Liesel Lenz, Baumgarten 7. Ilse Schwotzer, Debrastraße 29. Erika Wild, Gr. Baderg. 9.

**Spielwarte und Einhelferinnen** (Anzahl 4): Hans Winzer, Spielw. d. Sch., Königin-Luisen-Pl. 3. Helmuth Jahn, Spielw. d. Op., Markt 3. Greta Lorenz, Einh. d. Sch., Pestalozzistr. 1. Luzie Castella, Einh. d. Op., Katharienenstr. 2.

**Tanz** (7 Damen): Leokadia Schweda (s. Tanzm.). Ingeborg Barteska, Liselotte Borgmann, Annelore Brecht, Anneliese Scheer, Anneliese Wiefel u. Helga Wolf, Tänz.

**Chormitglieder:** Herren (Anzahl 8): I. Tenor: Leo Graw, Willi Schilling. II. Tenor Willi Appel, Georg Boenke. I. Baß: Heiner Böttcher, Anton Pliester. II. Baß: Fritz Dietrich, Josef Klinkhammer.

Damen (Anzahl 8): I. Sopran: Margot Fornoff, Erika Scheffer. II. Sopran: Margot Thomas, Else Weis. I. Alt: Irmgard Beringer, Franziska Knief. II. Alt: Kunigunde Böhner, Ilse Böttger.

**Orchester** (22 Mitgl.): Violine: A. Döbert, Ed. Schmalz, A. Bock, *Hans Koch, *P. Schröter. Bratsche: *H. Strumpf. Cello: K. Rolle, H. Müller-Beck. Baß: A. Müller. Flöte: A. Möller, H. Scharf. Oboe: A. Lohse. Klarinette: *A. Jung, Th. Mesch. Fagott: H. Gottschlig. Horn: G. Gehse, H. Lippmann. Trompete: K. Esselborn, O. Gliese. Posaune: H. Matouschek. Schlagzeug: *H. Sonnekalb. Harfe: E. Hamm.

Die mit * Bezeichneten sind städt. Kammermusiker.

Bei größeren Opern und Sinfoniekonzerten Verstärkung durch das Städt. Sinfonie-Orchester Jena (Arbeitsgemeinschaft Landeskapelle Rudolstadt—Städt. Sinfonie-Orchester Jena) auf 51 Musiker.

**Techn. Bühnenvorstände** (Anzahl 3): **techn. Mitglieder** (Anzahl 15): Alfred Neuberger, Thm. m. 6 Geh. Otto Scheller, Bühnenbildn. m. 1 Geh. Harry Boie, Elektr. Otto Wiskemann, Gewandm. Paul Lützelberger ⚔, Ankleider. Erich Bornkessel, Tischler. Otto Körner ⚔, Geräteverw. Ida Görner, Gewandm.

**Friseure:** Walter Müller ⚔ u. Margarete Kaufmann, Thfris.

**Neuheiten:** Sch.: Isabella von Spanien. Wind überm Sklavensee. Rheinsberg. Engel mit dem Saitenspiel. Trockenkursus. Seltsamer 5-Uhr-Tee. Op.: Die pfiffige Magd. Die Zaubergeige.

**Zeitungen** (Besuche verboten): Für Rudolstadt: Thür. Gauzeitung, Rudolstadt. Für Arnstadt: Thür. Gauzeitung u. Arnstädter Anzeiger.

**Gaststätten:** Rudolstadt: Café Brömel. Alter Ratskeller, Güldene Gabel. Café Voigt. Weißes Roß. Neuer Ratskeller. Schützenhaus. — Arnstadt: Bahnhofscafé. Hotel zur Post. Thüring. Hof. Weißes Roß. Saalgaststätten.

**Hotels: Rudolstadt:** Hotel zum Löwen (4 RM.). Hotel Adler (3 RM.). Thür. Hof (3 RM.). — Arnstadt: Hotel Thür. Hof. Hotel zur Post. Hotel zum Schwan.

**Bemerkenswertes:** Wohnungen besorgt die Theaterkanzlei. Durchschnittspreis für 1 möbl. Zimmer 20—25 RM., für 2 möbl. Zimmer 25–50 RM., mit Küche oder Kochgelegenheit 50 RM. Volle Verpflegung 70–100 RM. Mittagstisch von 0,80 RM. an. Lebensmittel- und Kohlenpreise normal.

**Reichstheaterkammer — Fachschaft Bühne:** Arbeitsausschuß: Wilhelm Wiegand, Obm. Erich Bohne, Obm.-Stellv. u. Kassenw. Erika Wild, Schriftw. u. Beis. Willi Schilling, Beis. Maria Niessen-Roland, Vertrauensd. — 61 Mitglieder der Reichstheaterkammer.

Vertrauensmänner: Wilhelm Wiegand, Erich Bohne, Willi Schilling, Maria Niessen-Roland.

# Nationalfestspiele

## auf der Schlageter-Bühne im Schloßgarten der Heidecksburg.

(Das Theater wurde 1933 erbaut und faßt ca. 1030 Personen.
Spielzeit: 24. Juni 1939 bis 9. Juli 1939.)

Reichspropagandaamt: Gau Thüringen, Sitz Weimar.
Landesleiter d. RThK.: Gau Thüringen, Sitz Weimar.
Zuständiges Bezirks-Schiedsgericht: I Berlin.

**Eigentümer:** Gelände: Der thüringische Staat.

**Rechtsträger:** Die Stadt Rudolstadt.

**Intendanz:** Intend. Egon Schmid führt die Oberspiell.; zugl. Intend. des Theaters (Winterspielzeit) in Regensburg.

Doppelvorstellungen fanden statt.

**Bühnenvorstand** (Anzahl 1): Ottofritz Gaillard, Dramat.

### Darstellende Mitglieder.

Herren (Anzahl 12): Ernst Bielefeldt. Raimund Böttcher. Leonhard Ender. Richard Hahn. Günther Hansen. Erich Peter Harzheim. Adolf Peter Hoffmann. Georg August Koch. Arnold Putz. Wolfgang Schmidt-Keßler. Konrad Sucker. Hans Winzer.

Damen (Anzahl 8): Johanna Bassermann. *F* Heide Hell. *F* Maria Koch. Anna Landa. Brigitte Oehler. Irma Poppe. *F* Hildegard Schwecht Etta Sossna.

**Spielwart und Einhelferin** (Anzahl 2): Hans Winzer, Spielw. Lucie Castella, Einh.

# Saarbrücken, I. Gautheater Saarpfalz.

**(Das Theater ist ein Geschenk des Führers an die Saarbevölkerung zur Erinnerung an den einzigartigen Abstimmungssieg am 13. Januar 1935.)**

(Fernspr. Verwaltung 29696-29698, Kasse 29694.)

(127 248 Einwohner. Ortsklasse A der Reichsbesoldungsordnung. Das Theater wurde 1938 erbaut, am 9. Oktober 1938 eröffnet und faßt 1056 Personen. Stromart: Drehstrom. Betriebsspannung: 220/380 Volt. Spielzeit: Ganzjährig mit vier Wochen bezahlt. Urlaub.)

Reichspropagandaamt: Gau Saarpfalz, Sitz Neustadt a. d. Weinstraße.
Landesleiter d. RThK.: Gau Saarpfalz, Sitz Neustadt a. d. Weinstraße.
Zuständiges Bezirks-Schiedsgericht: III Frankfurt a. M.
Besucherorganisation: NS.-Gemeinschaft „KdF." mit etwa 900 Mitgl. je Vorstellung, HJ.-Besucherring mit etwa 1000 Jugendl.

**Eigentümer und Rechtsträger:** Die Stadt Saarbrücken.
**Betriebsführung:** Das Theater wird vom Eigentümer in gemeinnütziger Form betrieben.
**Verwaltungsbehörde:** Die Stadt. Dezernent: Oberbürgermeister Schwitzgebel. Dezernent: Beigeordn. Ernst Gaudig.
**Intendanz:** Intend. Bruno von Niessen, Trillerweg 14 (Fernspr. 29696), führt die Gesamtleitung, zugl. f. Städt. Orchester.
(Sprechstunden: Dienstag und Freitag von 18-19 Uhr.) Für unaufgefordert eingesandte Manuskripte wird eine Gewähr nicht übernommen. Anfragen ohne Beifügung von Rückporto bleiben unbeantwortet.
**Bühnenvorstände** (Anzahl 11): Hermann Albert Schroeder, Oberspiell. d. Sch. Curt Bartz, Walter Martin, I. Spiell. d. Sch. Josef Leidinger, Hilfsspiell. u. Hilfsdramat. Otto Genzel, Dramat. d. Sch. u. Werbel.. Friedrich Ammermann, Spiell. u. Dramat. d. Op. u. Leit. d. Bühnenblätter. Hans Heinz Klüfer, Oberspiell. d. Optte. Dr. Harry Mänz u. Heinz Dahme, Bühnenbildn. Hans Preuß, Tanzm. Emma Lackner, stellv. Tanzm.
**Musikvorstände** (Anzahl 5): Heinz Bongartz, Gen.-Musdir., zugl. Leit. d. Sinf.-Konz. Herbert Guthan, 1. Kpllm. Hans Liebe, Kpllm. u. Chordir. Heinz Zeebe, Wolfgang Perschmann, Ludwig Steinmill, Kpllm. u. Repetit.
**Verwaltung, Kasse usw.** (Anzahl 23): Ernst Utermöhlen, Verw.-Dir. u. Stellv. d. Intend., Petersbergstr. 42 (Fernspr. 27718). (Sprechstunden: Montag bis Samstag von 12—13½ Uhr. Martha Mansel, Sekr. d. Intend., Königin-Luisen-Str. 31 (Fernspr. 22136). Berta Schöpe u. Thea Burkardt; Stenotyp. — Buchhaltung: Hans Becker, Stadtinspekt., u. Carl Herb, Abteilungsleit. Willy Lorenz, Anny Heidt. — Tageskasse: Nikolaus Ries, Minna Schneider. — Stammsitzkasse: Peter Hoff, Elisabeth Burkhardt, Lotte Seegel. — Wanda Jores, Hans Franz, Bibl. Elisabeth Weidig. Fernsprechzent. — Hauspersonal: Otto Rüdell, Hausm. Walter Junker, Thdien. Wilhelm Hillen, Bote. Ernst Dorn, Johann Mautes, Heinrich Schäfer, Pförtn. Fritz Berwanger, Nachtpförtn.
**Theaterärzte:** Sämtliche Aerzte des Bürgerhospitals Reppersberg.

## Darstellende Mitglieder.

**Schauspiel:** Herren (Anzahl 13): Fritz Albrecht. Curt Bartz (s. Vorst.). Richard Bohne. August Johann Drescher. Wolfgang Eichberger. Hans Figge ⚔. Fritz Fleck. Edelbert Gareis. Heinrich Hermecke. Walter Martin (s. Vorst.). Walter Rohne. Karl Hans Schäffler. Julius Theurer.
Damen (Anzahl 6): Lieselott Joeres. Helene Matzinger. Luise Oßke. Eva Quaiser. Hertha Ritter. Else Scharoff.
**Oper und Operette:** Herren (Anzahl 13): Theodor Baden. Michael Dietz ⚔. Heinz Hermann ⚔. Hans Karolus. Hans Heinz Klüfer (s. Spiell.). Egmont Koch. Franz Schiffrer. Hans Schmitt. Karl Heinz Thomann ⚔. Johannes Trefny. Willy Voelge. Axel von Wachtmeister. Erwin Zirwes.
Damen (Anzahl 9): Thilde Amelung. Elly Doerrer (a. G.). Anneliese Hauck. Martha Herrmann. Erna Köhler. Valborg Landberg. Hilde Lins. Paula Roth. Oda Troll.
**Spielwarte und Einhelferinnen** (Anzahl 5): Rolf Neubaer, Spielw. d. Sch. Georg Bergmann, Oberspielw. d. Op. u. Optte. Otto Gröbitz, Hilfsspielw. Martha Heidelmeyer, Einh. d. Sch. Emmy Hindemith, Einh.
**Tanz** (2 Herren 11 Damen): Hans Preus (s. Tanzm.) Emma Lackner, I. Solotänz. Konrad Löhlein, Tänz. Margarete Diederichs, Inge Dolezel, Erna Ertler, Lieselotte Meyer, Margit Niederstein, Rosemarie Reiffenstein, Anny Schlicksupp, Paula Schreures, Lilo Schneider u. Traudel Weißbach, Tänz.
**Chormitglieder:** Herren (Anzahl 18): I. Tenor: Ernst Erb, Jakob Keppeler, Willy Niepenberg, Hans Peter,. Johann Stahl. II. Tenor: Karl Bang. Erich Deubach ⚔, Adolf Jacobs, Paul Thonet. I. Baß. Erich Fluck Otto Gröbitz, Gottfried Grötzinger ⚔, Jakob Pick, Hans Thome. II. Baß: Aloys Beimesche, Wilkow Ehrenpfordt, Willy Kamps, Georg Meinhardt.

Damen (Anzahl 19): I Sopran: Anne Breuer, Martha Cochlovius Agnes Emnet, Else Höfle, Gretel Maile, Toni Ortmann. II. Sopran: Friedel Grün, Maria Schwarz-Rose, Barbara Toussaint, Lucie Weyandt, Leni Wilke. I. Alt: Maria Materni, Martha Rövekamp, Helene Schucht, Else Ziegler. II. Alt: Marga Deubach, Irma Nüßle, Sofie Schneiker, Franzi Zahnmesser.

**Orchester** (56 Mitgl.): I. Violine: Gottfried Stanek, I. Konzertm. Wilhelm Kirchner, II. Konzertm. Karl Ederer, Fritz Kreutz, Richard Lottermann Fritz Neuheusel, Oskar Röttig, Walter Simon, Friedrich Schmolzi, Heinz Schöniger, Willy Weiß. II. Violine: Josef Christ, Josef Elger, Karl Schmidt Richard Tröger, Wolfgang Urack, Ernst Zecherle. Bratsche: Robert Querner, Rudolf Scherb, Paul Faulmann, Karl Hirschmann, Heinrich Maul. Cello: Gerhard Bleuel, Albert Mayer, Theo Schöninger, Max Wehrmann. Baß: Bruno von Rein, Gustav Ebeling, Karl Proske, Alexander Seifert. Flöte: Kurt Kratsch, Alfred Krzelowetz, Arthur Schubert. Oboe: Helmuth Elgner, Emil Küster, Fritz Welanetz. Klarinette: Reinhard Lorenz, Wilhelm Niemeyer Hermann Tettenborn. Fagott: Hans Franz, Hubert Geyr, Hans Patzig. Horn: Ernst Albrecht, Fritz Huf, Otto Vollbrecht, Oskar Wunder. Trompete: Karl Endlich, Hermann Lühe, Paul Sigismund. Posaune: Hermann Denau, Fritz Grube, Franz Schmerwitz. Pauke u. Schlagzeug: Oskar Büchler, Hans Guthe. Harfe: Rudolf Toussaint. Orchdien.: Nikolaus Männlein.

**Techn. Bühnenvorstände u. techn. Mitglieder** (Anzahl 122): Paul Kuhnert techn. Dir. Paul Schneider, städt. Bauinspekt. Maria Defland Sten. u. techn. Assist. Hans Bock u. Paul Trinks, Thm. m. 24 Geh. Heinrich Hoffmann Maschm. m. 1 Geh. Ernst Weber, Schnürm. m. 1 Geh. Hubert Gerhard, Fritz Thomae u. Georg Weber, Seitenm. Johann Kimlinger, Obertapez. m. 3 Geh. Emil Scharl, Geräteverw. m. 1 Geh. 2 Putzfr. Karl Orlet, Belinspekt. Ludwig Titz, Belm. Ernst Deterding, I. Bel. m. 4 Geh. Willi Sausen, Schwachstrommechaniker. Adolf Stachel u. Willi Kropp Elektr. Ludwig Schaal, Transpf u. Magazinverw. m. 9 Geh. Paul Wietstruck, Werkstättenl. u. Thm. Tischlerei: Karl Zimmerschied, Vorhandw. m. 9 Geh. Malersaal: Hermann Alberti, Vorst. Heinz Küpferle, I. Bühnenmal. m. 4 Geh. u. 2 Nähfr., 1 Kasch. Max Schönherr, Holzbildh. u. Drechsl. Schlosserei: Heinrich Luxenburger, Vorhandw. m. 2 Geh. Heizung u. Belüftung: Friedrich Istel, Oberheiz. m. 1 Geh. Materialverwaltung: Friedrich Huppert. Franz Hügel, Gewandoberinspekt. Walter Grassow, Gewandm. m. 6 Geh. Margarete Kuhnke, Gewandm. u. Kostümzeichn. m. 5 Geh. Willi Martin, Magazinverw. u. Kunstgewerbl. 1 Waffengeh., 1 Schuhm., 4 Abendankleid., 5 Abendankleid

**Friseure:** Hans Emminghaus u. Käthe Emminghaus, Thfris. m. je 1 Geh.

**Reinigungs- u. Einlassungsdienst:** Anna Pauly, Oberputzfr. m. 13 Geh. Wilhelm Engel, Oberschließ. m. 18 Schl. Amalie Lay, Obergarderobenfr. m. 15 Garderobenfr.

**Reichstheaterkammer — Fachschaft Bühne:** Arbeitsausschuß: Johannes Trefny, z. Zt. Dresden-A., Schlageterpl. 1, Obm

Nichtengagiert, aber angeschlossen: Maria Brutscher Friedrich Bützow, Liesel Ehm, Erna Gabel, Anny Graßler-Theurer, Marie-Luise Grunack, Marianne Hennig, Anneliese Ollendorf, Agnes Schmidt-Marchal, Lilly Kaufmann, Dr. Hertha Vogl, Maximilian Weigang, Philipp Weyandt, Hans Wolff.

# Saaz (Sudetenland), I. Stadttheater.

Dr.-Schönfeld-Gasse. (Fernspr. Verwaltung u. Kasse 380.)
Geschäftsstunden von 9 bis 13 und 15 bis 20 Uhr.

(20 000 Einwohner. Das Theater wurde 1848/49 erbaut und faßt 600 Personen. Stromart: Wechselstrom. Betriebsspannung: 125 Volt.
Spielzeit: 1. Oktober 1939 bis 31. März 1940 mit 2 Wochen bezahltem Urlaub.)

Reichspropagandaamt: Gau Sudetenland, Sitz Reichenberg.
Landesleiter d. RThK.: Gau Sudetenland, Sitz Aussig.
Zuständiges Bezirks-Schiedsgericht: Bis zur Drucklegung noch nicht bestimmt.

**Eigentümer und Rechtsträger:** Stadtgemeinde Saaz.

**Betriebsführung:** Das Theater wird vom Eigentümer in gemeinnütziger Form betrieben.

**Zuschuß:** Der Eigentümer zahlt einen festen Zuschuß.

**Verwaltungsbehörde:** Stadtgemeinde, Bürgerm. Rudolf Dietl.

**Intendanz:** Intend. Hans Hansen, Schmeykalstr. 1004 (Fernspr. 380) führt die Oberspiell.; zugl. Intend. des Sommertheaters in Bürgstein.

Doppelvorstellungen und Abstecher finden statt.

Abstecherorte: Podersam (12 000), Postelberg (6000 Einw.).

**Bühnenvorstände** (Anzahl 4): Karl Gustav Egerer, Spiell, d. Sch., Gasthaus „Urstoffhalle". Hans Lewen, Spiell. d. Optte., Schmeykalstr. 1614. Franz Janka jun., Bühnenbildn., Püschelpl. 197. Vera Tschernays, Tanzm., Kudlichstr. 77.

**Musikvorstände** (Anzthl 2): Peter Marx, Kpllm., Ackermannstr. 1881. Josef Schlattner, Kpllm., Dr.-Bergmann,Str. 1064 (Fernspr. 319).

**Verwaltung, Kasse usw.** (Anzahl 5): Ida Pilz-Hennig, Verw.-Vorst., Schmeykalstr. 1004. Otto Fiedler, Kass., Dr.-Haßmann-G. 218. Anton May, Buchh., Goethestr. 944/30. Franz Janka sen., Inspekt., Dr.-Haßmann-Gasse 218. Walther Korn, Thdien., Kudlichstr. 1180/47.

**Theaterarzt:** Dr. Becker.

## Darstellende Mitglieder.

**Schauspiel:** Herren (Anzahl 11): Otto Altendorfer, Gellertg. 113. Karl Gustav Egerer (s. Spiell.). Karl Fischer, Wölflingg. 583. Emil Fuhrmann, Rebitzer Pl. 842. Karl Gletthofer, Gasthaus „Post". Ernst Greyer-Jörg, Dr.-Haßmann-Str. 218. Herbert Klein-Kersten, Dr.-Schmeykal-Str. 8. Hans Lewen (s. Spiell.). Arthur Mohr-Neudek (s. Spielw.). Franz Schwab, Karl-Wostry-G. 1552/14. Alfred Werndl-Lipowsky, Hotel „Goldenes Lamm".

Damen (Anzahl 7): Mia Herba, Pezelistr. 932/29. Ika v. Kniep, Hotel „Hanslik". *F* Margarethe Marx, Ackermannpl. 1881. Wilhelmine Schlager, Gasthaus „Urstoffhalle". Mimi Schuster, Lenaug. 584. *F* Steffy Thiele, Dr.-Schmeykal-Str. 1004. Johanna Tilgner, Hotel „Hanslik".

**Operette:** Herren (Anzahl 9): Waldemar Esser, Ackermannpl. 68. Karl Fischer, Wölflingg. 583. Franz Hartinger, Jakobsg. 269. Noribert Jerra, Dr.-Haßmann-G. 218. Herbert Klein-Kersten, Dr.-Schmeykal-Str. 8. Hans Lewen (s. Spiell.). Arthur Mohr-Neudek (s. Spielw.). Franz Ruschitschka, Waldhauserg. 185. Franz Schwab, Karl-Wostry-G. 1552/14.

Damen (Anzahl 8): Mia Herba (s. Sch.). Hansi Hübl, Gasthaus „Schwarzer Bären". Ika v. Kniep u. Margarethe Marx (s. Sch.). Fritzi Schäfer, Bezelistr. 932/29. Polly Sylvan, Hotel „Hanslik". Steffy Thiele (s. Sch.). Rosi Weng, Hotel „Hanslik".

**Spielwarte u. Einhelferinnen** (Anzahl 4): Fritz Hohler, Spielw. d. Sch., Merkurstr. 465. Arthur Mohr-Neudeck, Spielw. d. Op., Horag. 2014/5. *F* Thea Hohler, Einh. d. Sch., Merkurstr. 465. Lorie Weiß, Einh. d. Op., Adolf-Hitler-Pl. 46.

**Tanz** (6 Damen): Vera Tschernays (s. Tanzm.). Anni Gletthofer, Gasthaus Post, Fritzi Hoffmann (s. Chor.), Marie Kuntner, Gasthaus Schwarzer Bär, Lizzi Schnekenreiter, Gasthaus Urstoffhalle, u. Hedwig Stockbauer, Gashaus Schwarzer Bär, Tänz.

**Chormitglieder:** Herren (Anzahl 7): I. Tenor: Otto Lenhardt, Josef Rossmann, Ernst Ullrich. II. Tenor: Fritz Hohler (l. Spielw.), Karl Schmidt Baß: Franz Bertel, Adolf Tippmann.

Damen (Anzahl 6): I. Sopran: Fritzi Hoffmann, Margarethe Mayer II. Sopran: Johanna Böhm, Helene Reichel. Alt: Lu Andhofer, Maria Todt

**Orchester** (18 Mitgl.): I. Violine: Ernst Levit, Konzertm. Heinrich Eckl Willi Stanek. II. Violine: Wilhelm Tschochner. Bratsche: Paul Viehfeger. Cello: Emil Rattai. Baß: Ernst Tischer. Flöte: Franz Zuber. Oboe: Rudolf Donnert. Klarinette: Karl Schuhmann, Heinrich Wild. Fagott: Josef Schloßbauer. Horn: Anton Götz, Rudolf Zeidler. Trompete: Rudolf Felger, Oskar Hübner. Posaune: Wenzel Zirkler. Schlagzeug: Anton Müller.

**Techn. Bühnenvorstände** (Anzahl 4), **techn. Mitglieder** (Anzahl 8): Franz Janka jun., Thm. Josef Tauche, Leopold Rainer, Thmal. Adolf Ulbrich Schnürm. Alois Bobrowsky, Belinspenkt. Rudolf Ebert, Elektr. Anita Bergener, Obergewandm. Emilie Hohl, Gewandm. Karl Wagner, Geräteverw. Josef Holy, Tischler. Ludwig Förster, Tapez.

**Friseur:** August Thienel

**Gast:** Fritz Klippel.

**Neuheiten:** Der Reiter. Fischzug in Neapel. Schill. Isabella von Spanien. Die letzte Farm. Hockewanzel. Ungarische Hochzeit. Salzburger Nockerln.

**Zeitungen** (Besuche verboten): Saazer Anzeiger, Saaz. Die Zeit, Reichenberg

**Gaststätten:** Hotels: Goldener Löwe. Engel. Hanslik. Gold. Lamm. Kaffee Rathaus. Theaterrestaurant.

**Bemerkenswertes:** Wohnungen besorgt das Theater. Durchschnittspreis für 1 möbl. Zimmer 20 RM., für 2 möbl. Zimmer 30—35 RM., mit Küche oder Kochgelegenheit 30 RM. Mittagstisch 1—1.50 RM. Lebensmittel- und Kohlenpreise normal.

**Reichstheaterkammer — Fachschaft Bühne:** Arbeitsausschuß: Arthur Mohr-Neudek, Obm. Carl Peter Gletthofer, Obm.-Stellv. Franz Bertel, Thea. Hohler, Adolf Tippmann.

*

## Sommerspielzeit des Stadttheaters Saaz, Bürgstein (Sudetenland), Waldtheater.

### Bürgstein.

(1800 Einwohner. Ortsklasse C der Reichsbesoldungsordnung. Das Theater wurde 1921 erbaut, Pfingsten 1921 eröffnet und faßt 2000 Personen. Stromart: Wechselstrom. Betriebsspannung: 220 Volt. Spielzeit: 25. Mai 1939 bis 31. August 1939.)

Reichspropagandaamt: Gau Sudetenland, Sitz Reichenberg.
Landesleiter d. RThK.: Gau Sudetenland, Sitz Aussig.
Zuständiges Bezirks-Schiedsgericht: Bis zur Drucklegung noch nicht bestimmt.

**Eigentümer und Rechtsträger:** Deutscher Theaterverein „Waldtheater" Bürgstein.

**Betriebsführung:** Das Theater wird vom Eigentümer in gemeinnütziger Form betrieben.

**Zuschüsse:** Das Unternehmen wird vom Reichsbund der deutschen Freilicht- und Volksschauspiele e. V. in Berlin, Landesleitung der Reichstheaterkammer in Aussig und Reichsstatthalter Sudetengau—Kulturabteilung in Reichenberg unterstützt.

**Vorstand:** Deutscher Theaterverein, vertr. d. den Obm. Robert Lauermann u.

Doppelvorstellungen und Abstecher fanden statt.

Abstecherorte: Arnsdorf (4000), Böhm.-Leipa (15 000), Zwickau (3500), B. Kamnitz (6000).

**Leitung, Bühnenvorstände, Verwaltung usw.** s. Saaz I. Außerdem verpflichtet: Hubert Christoph, Spiell. Franz Saase, I. Kpllm. Josef Demschik, Guido Faidiga, Oskar Göringer, Otto Heinrich, Fritz Hohler, Franz Payer, Rolf Sanden, Erik Kurt Wunsch, Gerta Hierath, Elfriede Hoffmann, Paula Micksch, Minka Scheuch u. Isolde Stiegler als Darsteller. Trude Koechlin, Einh.

## Bad Salzbrunn i. Schl., Kurtheater.

**(Sommerspielzeit der Schlesischen Landesbühne G. m. b. H., Breslau.)**

(10 000 Einwohner. Ortsklasse B der Reichsbesoldungsordnung. Das Theater wurde 1836 erbaut und faßt 450 Personen. Stromart: Wechselstrom. Betriebsspann.: 110 Volt. Spielzeit: 12. Juni bis 31. August 1939.)

Reichspropagandaamt: Gau Schlesien, Sitz Breslau.
Landesleiter d. RThK.: Gau Schlesien, Sitz Breslau.
Zuständiges Bezirks-Schiedsgericht: II Breslau.

**Eigentümer:** Preußischer Staat.

**Pächter und Rechtsträger:** Schlesische Landesbühne G. m. b. H., Breslau.

**Betriebsführung:** Das Theater wird vom Pächter in gemeinnütziger Form betrieben.

**Vorstand:** Landesrat Kate, Breslau, f. d. Oberpräs. (Verw. d. Schles. Provinzialverb.); Reg.-Rat Dr. Lohbeck, Breslau, f. d. Oberpräs. v. Schles. Oberbürgerm. Schmidt, Brieg. Oberbürgerm. Leuschner, Oppeln. Erster Bürgerm. Simianowski, Bunzlau. Oberbürgerm. Dr. Hoffmann-Rothe, Glogau.

**Intendanz:** Carl Wagener führte die Oberspiell.; zugl. Intend. der Schles. Landesbühne G. m. b. H., Breslau (Winterspielzeit).

Abstecher fanden statt.

Abstecherort: Bad Charlottenbrunn (2000 Einw.).

**Bühnenvorstände** (Anzahl 8): Egon Lindenau, Spiell. d. Sch. u. L. Heinz Blümer u. Richard Zinburg, Spiell. d. L. Bert Burgau, Spiell. d. Optte. Carl Veit, Dramat. Erich Aßmann, Hilfsdramat. Ernst Teschner, Bühnenbildn. Inge Busse, Tanzm.

**Musikvorstand** (Anzahl 1): Dr. Hans Kuhlmann, I. Kpllm.

**Verwaltung, Kasse usw.** (Anzahl 5): Carl Veit, Verw.-Vorst. Magda Quil, Kanzleivorst. Sieglinde Pelz, Sekr. Margarete Stolle, Kass. Heinrich Blüschke, Thdien.

**Theaterarzt:** Dr. med. Senk.

**Darstellende Mitglieder.**

Herren (Anzahl 29): Erich Aßmann. Viktor Bischoff. Heinz Blümer. Fritz Bogdon. Hans Busch. Bert Burgau. Heinz Costa. Hans Günther. Werner Horsten. Eugen Klinger. Erich Lapuhs. Egon Lindenau. Wolfgang Lönnecke. Franz Mandel. Rudolf Moller. Fredy Roth. Arhur Sauer. Ernst Joachim Schlieper. Max Schneider. Richard Schneider. Willi Schuchardt. Heinrich Schroth. Josef Siebmann. Hans Tränkner-Moller. Fritz Wende. Walter Wiesner. Hans Erich Wilde. Heinz Zahn. Richard Zinburg.

Damen (Anzahl 23): Lene Amend. Käthe Baumgart-Schneider. Utty Bohnhorst. Diana Fischer. Xenia Gordon. Annemarie Hartig. Gertrud von der Haegen. Ilse Hirt. Irene Landmann. Melitta Mann. Ali Mielentz. Liesel Osterburg. Ingeborg Preisendanz. Irene Radon. Lya Renno. Edith Riemann. Traute Rogati. Hildegard Rümmler. Christhild Schick. Elfriede Sutner. Barbara Thomas. Erika Wegener. Ellen Zimmermann.

**Spielwarte und Einhelferinnen** (Anzahl 5): Fredy Roth, Erich Lapuhs u. Richard Schneider, Spielw. Hildegard Schneider u. Emmi Stiller, Einh.

**Tanz:** 4 Damen.

**Chormitglieder:** 6 Herren, 3 Damen.

**Orchester:** 30 Mitglieder.

**Techn. Bühnenvorstände und techn. Mitglieder** (Anzahl 18): Ernst Teschner u. Arthur Quil, Thm. u. 6 Geh. Paul Gerwien, Belinspekt. Erwin Hoffmann u. Herbert Schwarz, Bel. Olga Kautzky, Paul Lange u. Emmy Neumann, Gewandm. Martha Lange, Schneid. Justine Hoffmann, Geräteverw.

**Friseure:** Rudolf Riester u. Günther Thomas, Thfris.

**Gast:** Lotte Barnekow.

## Salzburg, I. Stadttheater.

Schwarzstraße 2.
(Fernspr. Verwaltung 87, Kasse 86.)
Geschäftsstunden von 9 bis 13 und 15 bis 20 Uhr.

(65 000 Einwohner. Das Theater wurde 1892 erbaut, am 1. Oktober 1893 eröffnet und faßt 745 Personen. Stromart: Wechselstrom. Betriebsspannung: 125 Volt.
Spielzeit: 1. Oktober 1939 bis 30. April 1940 mit 2 Wochen bezahltem Urlaub.
Reichspropagandaamt: Gau Salzburg, Sitz Salzburg.
Landesleiter d. RThK.: Gau Salzburg, Sitz Salzburg.
Zuständiges Bezirks-Schiedsgericht: Bis zur Drucklegung noch nicht bestimmt.
Besucherorganisationen: NS.-Gemeinschaft „KdF." mit etwa 1500 Mitgl.

**Eigentümer und Rechtsträger:** Stadtgemeinde Salzburg.

**Betriebsführung:** Das Theater wird vom Eigentümer in gemeinnütziger Form betrieben.

**Zuschüsse:** Der Eigentümer zahlt einen festen Zuschuß ebenso das Reich und das Land. Der Fehlbetrag wird vom Eigentümer übernommen.

**Verwaltungsbehörde:** Stadtmagistrat Salzburg, Bürgerm. Dr. Franz Lorenz.

**Intendanz:** Intend. Dr. Herbert Furreg, Mayburger Kai 4 (Fernspr. 87), führt die Oberspiell.

Doppelvorstellungen und Abstecher finden statt.

**Bühnenvorstände** (Anzahl 6): Jan van Hamme, Oberspiell. d. Sch., Hotel Nelböck. Erwin Groß ✕, i. Th. z. erfr., u. Fritz Hancke, Neutorstr. 19.

Spiell. d. Sch. Paul Olmühl, Oberspiell. d. Optte., Hotel Steinlechner (Fernspr. 305). Hermann Haindl, Bühnenbildn., Getreideg. 13. Hanna Kammer, Tanzm., Späthg. 5.

**Musikvorstände** (Anzahl 5): Siegfried Neßler ※, I. Kpllm., i. Th. z. erfr. Anton Paulik (a. G.) u. Max Peter Klier (a. G.), Kpllm. Carl Edl, Fürstallerg. 3. Dr. Alfons Kaik, Bergheimer Str. 10.

**Verwaltung, Kasse usw.** (Azahl 5): Franz Durchhalter, Verw.-Vorst., Franz-Josef-Str. 17 (Fernspr. 21448). Maria Engelsberger, Sekr., Schlachthofg. 9. Anton Netbal, Kass., Kaig. 29. Hans Dietrich, Hausw., Schwarzstraße 2. Erwin Baumgartner, Thdien., Münchner Hptstr. 68.

**Theaterarzt:** Dr. Franz Schuchter. **Rechtsbeistand:** Dr. Robert Lippert.

## Darstellende Mitglieder.

**Schauspiel:** Herren (Anzahl 17): Hanns Bergen, Wolf-Dietrich-Straße 15. Wilhelm Czerny ※ u. Ernst Dittmar ※, i. Th. z. erfr. Alfred Edthofer, Grillparzerstr. 7. Otto Essan, Haydenstr. 2. Hans-Arthur Feigel, Hotel Hauńsperger Hof. Kurt Finzel, Hagmüllerstr. 3. Ludwig Göttl, Bergheimer Str. 51. Ludwig Groihsmeir, Johann-Wolf-Str. 16. Erwin Groß ※ (s. Spiell.). Manfred Gunther, Hotel Meran. Johannes van Hamme u. Fritz Hancke (s. Spiell.). Ferdinand von Hirschau, Gasthof Mödlhammer. Franz Marner, Hotel Stein. Walther Migge, Mayburger Kai 28. Ferdinand Vaja, Gaswerkg. 23.

Damen (Anzahl 10): Lucie Bittrich, Neuthorg. 5. Beatrix v. Degenschild, Rudolfskai 48. *F* Rose Erburg, Emil-Kofler-G. 10. Friedl Gollmann, Platzl 3. *F* Maria Heym, Rainerstr. 13. Ingrid Kampas, Schwarzstr. 26. Maria Manz, Hotel Münchner Hof. *F* Annemarie Meisinger, Adolf-Bech-Straße 1. Eva Moschigg, Mirakellpl. 6. Viktoria Nälin, Bergheimer Str. 11.

**Operette:** Herren (Anzahl 4): Emil Edinger, Wolf-Dietrich-Str. 8. Willi Lardy, Hotel Meran. Paul Olmühl (s. Spiell.). Egid Toriff, Bergheimer Str. 11.

Damen (Anzahl 4): *F* Franziska Brandstetter, Hotel Steinlechner. Erna Maack, i. Th. z. erfr. *F* Erika Pauli, Neuthorstr. 19. *F* Aina Sperlings, Gasthof Schranne.

**Spielwarte und Einhelferinnen** (Anzahl 4): Heinz Urmann, Spielw. d. Sch., Pillweinstr. 16. Heinrich Oberster, Spiellw. d. Optte., Neuthorstr. 41. Julia Panfy, Einh. d. Sch., Hotel Golden. Horn. Hans Prossinger, Einh. d. Optte., Gaswerkstr. 23.

**Tanz** (10 Damen): *F* Hanna Kammer (s. Tanzm.). Irmgard Bloer, Solotänz., Hotel Elisabeth. Sonja Dragomanovic, Hotel Meran, Lia Held, Merbenstr. 18, Felicitas Kose, St. Julienner Str. 4a, Lilo Lampart, Schlachthofg. 9, Gerda Lustig, Schwarzstr. 15, Rust Rost, Heydenstr. 2, Elfriede Schubert, St. Julienner Str. 4a, u. Flora Staudtke, Hotel Meran, Tänz.

**Chormitglieder:** Herren (Anzahl 9): I. Tenor: Josef Dellman, Josef Pölsen, Harry Gehring. II. Tenor: Franz Köstler, Hans Lubinsky. I. Baß: Franz Bauer, Eugen Geist. II. Baß: Hans Faust, Viktor Galler.

Damen (Anzahl 10): I. Sopran: Herma Goll, Rudolfine Zehetner. II. Sopran: Charlotte Friedrich, Irene Hell, Ebba Holm. I. Alt: Wanda Jess, Käthe Kaup, Helene Lössel, Hermine Vargason. II. Alt: Lisa May..

**Orchester** (35 Mitgl.): Kurt Schäffer, Rolf Malsch, Josef Pfleger, Bernhard Klein, Bruno Mayr, Ernst Brandstätter, Anton Kinz, Franz Bittner, Josef Aigner, Ludwig Möchel, Max Lallinger, Georg Weigl, Heinz Malsy, Franz Lübke, Hermann Koholzer, Max Hinreiner, Hermann Dörfler, Kurt Redel, Julius Böning, Max Hugo, Josef Burggraf, Hans-Helmuth Böhm, Heinrich Kottmann Alfred Hermaany. Remy Leskowitz, Herbert Fröhlich, Rudolf Standl, August Schnitzler, Franz Babor, Stanislaus Aboka, Arthur Schneider, Emil Gronemayr Ludwig Kreipl, Albin Broschek sen., Franz Broschek jun.

**Techn. Bühnenvorstände** (Anzahl 4): techn. Mitglieder (Anzahl 34): Paul Hinterhuber, techn. Leiter. Sepp Sommerauer, Thm. m. 12 Geh. Karlheinz Gottstein u. Herbert Werner, Thmal. m. 2 Geh. Fritz Gehbauer, Belinspekt. m. 1 Geh. Martin Gmachl, Elektr. Mizzi Lorenz, Obergewandm. m. 3 Geh. Georg

Schaller, Gewandm. m. 2 Geh., Josef Gfrerer, Geräteverw. Florian Muchitsch Tischler m. 3 Geh. Matthias Maderegger, Tapez.

**Friseure:** Silvester Biewald u. Marie Merk, Thfris. m. je 1 Geh.

**Gäste:** Opern-Gastspiele auswärtiger Bühnen.

**Neuheiten:** Sch.: Der Gigant. Uta von Naumburg. Der Thron zwischen Erdteilen. Isabella von Spanien. Die schöne Welserin. Ich bin kein Casanova. Der Engel mit dem Saitenspiel. Optte.: Die ungarische Hochzeit. Hofball in Schönbrunn.

**Zeitungen** (Besuche verboten): Salzburger Volksblatt. Salzburger Landeszeitung.

**Gaststätten:** Café Bazar. Café Corso. Casino. Mirabell. Astoria. Sternbräu

**Hotels:** Elisabeth. Nelböck. Mödlhammer. Österr. Hof. Münchener Hof. Stadt Meran. Gablerbräu. Pitter.

**Bemerkenswertes:** Durchschnittspreis für 1 möbl. Zimmer 30 RM., für 2 möbl. Zimmer 40 RM., mit Küche oder Kochgelegenheit 40 RM., für unmöbl Wohnungen von 2 Zimmern 70 RM., von 3 Zimmern 90 RM. Volle Verpflegung tägl. 3 RM. Mittagstisch 0.80—1.20 RM. Lebensmittel- und Kohlenpreise normal.

**Reichstheaterkammer — Fachschaft Bühne:** Arbeitsausschuß: Hermann Haindl, Obm. Ludwig Göttl, Obm.-Stellv. Hans-Arthur Feigel, Schriftw. Haul Hinterhuber, Kassenw. Hans Lubinsky, Beis. Eva Moschigg, Vertrauensd

Vertrauensmänner: Hermann Haindl, Ludwig Göttl, Hans Lubinsky, Josef Putzinger, Sepp Sommerauer, *F* Kammer, Frl. Moschigg.

## II. Gaubühne (Wanderbühne).

Sitz: Straße der SA. 13. (Fernspr. 488/Klappe 3.)

**Rechtsträger:** Willy Stock.

**Betriebsführung:** Das Theater wird in gemeinnütziger Form betrieben.

**Zuschüsse:** Die Deutsche Arbeitsfront, NS.-Gemeinschaft „Kraft durch Freude".

**Bühnenleiter:** Willy Stock.

Doppelvorstellungen finden statt.

**Bühnenvorstände** (Anzahl 3): Alfred Schultz, Dr. F. W. Schwarzbeck u. Albert Janscheck, Spiell.

### Darstellende Mitglieder.

Herren (Anzahl 9): Josef Fux, Arenbergstr. 15. Arthur Hellinger, Hotel Meran. Walter Holewa, Ignaz-Harrer-Str. 32. Albert Janscheck (s. Spiell.). Alfred Schultz, Ignaz-Harrer-Str. 32. Dr. F. W. Schwarzbeck, Rupertg. 32. Willy Stock, Straße der SA. 13. Karl Tomassich, Judeng. 14. Max Werner, Straße der SA. 13.

Damen (Anzahl 4): Hannerl Borak, Hotel Meran. Frieda Groihsmeier, Johann-Wolf-Str. 16. Franzi Sendlhofer-Schwarzbeck, Rupertg. 32. Lisbeth Wilbrandt, Straße der SA. 13.

**Einhelferin:** Ida Schultz, Ignaz-Harrer-Str. 32.

**Techn. Mitglieder** (Anzahl 3): Lois Feitzinger, Florian Wolfgruber, Franz Strobl.

**Reichstheaterkammer — Fachschaft Bühne:** Arbeitsausschuß: Karl Tomassich, Obm. Dr. F. W. Schwarzbeck, Schriftw. u. Kassenw. Lisbeth Wilbrandt. Vertrauensd.

Vertrauensmann: Josef Fux.

## Salzburger Festspiele.

**(Personalverzeichnis bis zur Drucklegung nicht eingegangen.)**

## Bad Salzschlirf, Kurtheater. Kurpark.

(2000 Einw. Ortsklasse B der Reichsbesoldungsordnung. Das Theater wurde 1906 erbaut, am 1. Juni 1906 eröffnet und faßt 350 Personen. Stromart: Gleichstrom. Betriebsspannung: 220 Volt.

Reichspropagandaamt: Gau Kurhessen, Sitz Kassel.
Landesleiter d. RThK.: Gau Kurhessen, Sitz Kassel.
Zuständiges Bezirks-Schiedsgericht: III Frankfurt a. M.

**Eigentümer:** Kur- u. Badeverwaltung Bad Salzschlirf.
**Vorstand:** Kurdir. G. Metzler.

**(Gastspiele der Kurhessischen Landesbühne Kassel.)**

## Bad Salzuflen, Kurtheater.

**(Gastspiele des Lippischen Landestheaters Detmold.)**

## Bad Salzungen, Kurtheater. Kurhaus.

(7000 Einwohner. Ortsklasse B der Reichsbesoldungsordnung.)

Reichspropagandaamt: Gau Thüringen, Sitz Weimar.
Landesleiter d. RThK.: Gau Thüringen, Sitz Weimar.
Zuständiges Bezirks-Schiedsgericht: I Berlin.

**Eigentümer:** Solbad u. Saline Bad Salzungen.

**(Theater-Neubau voraussichtlich 1940 vollendet.)**

**(Sommergastspiele der Thüringischen Gaubühne, Weimar.)**

## Salzwedel, I. Stadttheater. Gr. Stegel 2.

(22000 Einwohner. Ortsklasse B der Reichsbesoldungsordnung.
Das Theater wurde 1922 erbaut, am 4. Oktober 1922 eröffnet und faßt 700 Personen.)

**(Gastspiele des Altmärk. Landestheaters, Stendal.)**

## St. Gallen (Schweiz), I. Stadttheater.

Theaterplatz 9. (Fernspr. Verwaltung 24393, Kasse 24394.)
Geschäftsstunden von 9 bis 13 und 17 bis 20 Uhr.

(63 000 Einwohner. Das Theater wurde 1857 erbaut, am 5. November 1857 eröffnet und faßt 840 Personen. Stromart: Wechselstrom. Betriebsspannung: 220 Volt.
Spielzeit: St. Gallen [Stadttheater]: 20. September 1939 bis 30. April 1940 mit 4 Wochen bezahltem Urlaub.)

Besucherorganisationen: Kaufmänn. Verein St. Gallen, Arbeiterbildungsausschuß St. Gallen und Christliche Theatervereinigung St. Gallen.

**Eigentümer und Rechtsträger:** Stadttheater A.-G. St. Gallen.

**Betriebsführung:** Das Theater wird vom Eigentümer in gemeinnütziger Form betrieben.

**Zuschüsse:** Die Stadt zahlt einen festen Zuschuß.

**Vorstand:** Verwaltungsrat: Präs. Dr. Ulrich Diem (s. Dir.), 13 Verwaltungsratsmitglieder.

**Mit der Leitung beauftragt:** Dr. Ulrich Diem, Speicher b.-St. Gallen, Haus zum Anker (Fernspr. Speicher 70), führt die ges. Oberleit.; zugl. Dir. des Sommertheaters in Baden b. Zürich.

Doppelvorstellungen und Abstecher finden statt.

Abstecherorte: Winterthur (53 000), Rorschach (11 000 Einw.).

**Bühnenvorstände** (Anzahl 9): Johannes Steiner, Oberspiell. d. Sch., Eckehardstr. 1. Fritz Diez, Spiell. d. Sch., Kugelg. 8. Fritz Bois, Spiell. d. L., Großackerstr. 2 (Fernspr. 27244). Karl M. Eidlitz, Oberspiell. d. Op. u. Dramat., Hotel Hecht (Fernspr. 26502). Curt Busch, Oberspiell. d. Optte., Falkensteinstr. 60 (Fernspr. 24336). Max Röthlisberger, Teufener Str. 75 (Fernspr. 23471), u. Hans Rathausky, Höhenweg 4, Bühnenbildn. Mara Jovanovits, Tanzm., Gerhaldenstr. 45 (Fernspr. 23188).

**Musikvorstände** (Anzahl 2): Richard Neumann, I. Kpllm., Zwinglistr. 7 (Fernspr. 27325). Engelbert Kreml, II. Kpllm., Bleichestr. 11 (Fernspr. 22491).

**Verwaltung, Kasse usw.** (Anzahl 4): Eugen Ostertag, Sekr., Lagerstraße 10 (Fernspr. 26780). Karl Lichten, Bibl., Speiserg. 11 (Fernspr. 22897). Josef Bochsler u. Ida Bochsler, Kass., Demutstr. 3 (Fernspr. 28540).

**Theaterärzte:** Dr. Gallusser, Dr. Sutter.

### Darstellende Mitglieder.

**Schauspiel:** Herren (Anzahl 10): Lukas Ammann, Bahnhofstr. 11 (Fernspr. 24265). Fritz Bois u. Fritz Diez (s. Spiell.). Hans Fehrmann, Müller-Friedberg-Str. 34. Karl Ferber, Leonhardtstr. 20 (Fernspr. 27450). Willem Haardt, Parkstr. 14 (Fernspr. 25354). Karl Lichten (s. Bibl.). Hans Rathausky u. Max Röthlisberger (s. Bühnenbildn.). Johannes Steiner (s. Spiell.).

Damen (Anzahl 5): Herta Heger, Poststr. 11 (Fernspr. 24263). *F* Margarethe Hoff, Speicherstr. 7 (Fernspr. 23646). Madeleine Koebel, Moosbrückstr. 3 (Fernspr. 27820). Trude Ploy, Linsebühlstr. 27 (Fernspr. 24627). *F* Gisela Zidek, Laimatstr. 6 (Fernspr. 26742).

**Oper und Operette:** Herren (Anzahl 6): Heinz Huggler, Bürglistraße 3 (Fernspr. 23245). Fritz Bois u. Curt Busch (s .Spiell.). Willem Haardt (s. Sch.). Alfred Miller, Brühlg. 22. Rolf Sander, Schmidg. 5.

Damen (Anzahl 4): Claire Adelmann, Neptunstr. 3 (Fernspr. 23551). Eva David, Tellstr. 19 (Fernspr. 28116). Ellen Maria Milton, Hotel Hecht (Fernspr. 26502). Friedl Röck, Vadianstr. 21 (Fernspr. 22015).

**Spielwart und Einhelferin** (Anzahl 2): Theodor Steiner, Spielw. d. Sch. u. d. Op., Neptunstr. 3 (Fernspr. 25331). Josefine Walter, Einh. d. Sch. u. d. Op., Brühlg. 35 (Fernspr. 26671).

**Tanz** (4 Damen): Mara Jovanovits (s. Tanzm.). Elsbeth Gmür, Solotänz., Wartensteinstr. 6. Annie Boesch, Vadianstr. 44, u. Lisl Thum, Vadianstr. 13, Tänz.

Kinderrollen: Kl. Myrtha Kühne.

**Chormitglieder:** Herren (Anzahl 4): Tenor: Bruno Manazza, Lorenz Mächler. Baß: Willy Arndt, Willy Lichtensteiger.

Damen (Anzahl 3): Sopran: Trudy Theimer. Alt: *F* Adeline Arndt *F* Kaja Wundt.

**Orchester:** 23 Mitglieder.

**Techn. Bühnenvorstände** (Anzahl 3): **techn. Mitglieder** (Anzahl 24): Hermann Failmezger, Thm. Adolf Kast, Seitenm. m. 10 Geh. Willi Kaiser u. Walter Weder, Elektr. Max Körber, Obergewandm. m. 1 Geh. Berta Boller, Gewandm. Gottlieb Früh, Geräteverw. Adolf Wenk, Tischler.

**Friseure:** Paul Kahl u. Frieda Hörler, Thfris m. je 1 Geh.

**Zeitungen** (Besuche verbeten): St. Galler Tagblatt. Ostschweiz. Volksstimme.

**Gaststätten:** Wiener Café.

**Hotels:** Hotel Hecht (mit Frühstück 5,50 Fr.). Hotel Walhalla. Hotel Gallushof.

**Bemerkenswertes:** Wohnungen besorgt das Büro der Tagesblätter. Durchschnittspreis für 1 möbl. Zimmer 40 Schw. Fr., für 2 möbl. Zimmer 70 Schw. Fr. mit Küche oder Kochgelegenheit 80 Fr., für unmöbl. Wohnungen von 2 Zimmern 45 Fr., von 3 Zimmern 55 Fr. Volle Verpflegung 3—4,50 Schw. Fr. Mittagstisch 1,80—3,00 Schw. Fr. Lebensmittel- und Kohlenpreise normal.

**Verband der Bühnenkünstler in der Schweiz (VPOD), Lokalverband St. Gallen:** Int. Lukas Amman, Obm. u. Kassenw. Marg. Hoff, Obm.-Stellv. Fritz Diez, Schriftw. Theodor Steiner, Beis. Gisela Zidek, Vertrauensd.

# St. Pölten (Ostmark), I. Stadttheater.

Adolf-Hitler-Platz 11. (Fernspr. Verwaltung u. Kasse 26).
Geschäftsstunden in St. Pölten von 11 bis 20 Uhr.

(45 037 Einwohner. Ortsklasse A der Reichsbesoldungsordnung. Das Theater wurde 1820 erbaut, am 4. Oktober 1821 eröffnet und faßt 418 Personen. Stromart: Gleichstrom. Betriebsspannung: 220 Volt.

Reichspropagandaamt: Gau Niederdonau, Sitz Wien.
Landesleiter d. RThK.: Gau Niederdonau, Sitz Wien.
Besucherorganisation: NS.-Gemeinschaft „KdF." mit etwa 30 000 Mitgl.

**Eigentümer:** Stadt St. Pölten.

**Pächter:** Gaubühne Niederdonau, Baden bei Wien.

**Rechtsträger:** Zweckverband der Gaubühnen in Wien IX.

**Betriebsführung:** Das Theater wird vom Rechtsträger in gemeinnütziger Form betrieben.

**Zuschüsse:** Der Eigentümer zahlt einen festen Zuschuß f. d. Spielzeit.

**Leitung, Bühnenvorstände, Verwaltung, darstell. Mitglieder usw.** s. Baden b. Wien I.

**Zeitungen** (Besuche verbeten): St. Pöltner Zeitung. St. Pöltner Anzeiger.

**Gaststätten:** Restaurant Pittner, St. Pölten. Restaurant Böck, St. Pölten Kremserg. 20. Gasthof Zeitlinger, Adolf-Hitler-Pl. 3. Gasthof Berger, neben Stadttheater St. Pölten, Dr.-Heitzler-Str. 1. Gasthof Schäffer, Franziskanerg. 1 (ehem. Bräuhaus). Restaurant Mayrzedt, Kremserg 16.

**Hotels:** Hotel Pittner, St. Pölten. Kremserg. 18. Hotel Böck, St. Pölten Kremserg. 20.

**Bemerkenswertes:** Wohnungen besorgt das Verkehrsamt St. Pölten. Durchschnittspreis für 1 möbl. Zimmer 30 RM., für 2 möbl. Zimmer 60 RM., mit Küche oder Kochgelegenheit wie oben; für unmöbl. Wohnungen von 2 Zimmern 50 RM., von 3 Zimmern 80 RM. Mittagstisch 0,80–1,20 RM. Lebensmittel- und Kohlenpreise jeweilige Marktpreise.

## Schaffhausen (Schweiz), I. Stadttheater.

Herrenacker. (Fernspr. 1003.)

(30 000 Einwohner. Das Theater wurde 1864 erbaut, erhielt 1936 neue Bestuhlung, neue Heizung und moderne Lüftungsanlage und faßt 570 Personen. Stromart: Wechselstrom. Betriebsspannung: 220 Volt.)

**Eigentümer:** Imthurnsche Stiftung.

**(Personalverzeichnis bis zur Drucklegung nicht eingegangen.)**

## Schleswig, I. Nordmark-Landestheater.

Lollfuß 51/52. (Fernspr. Verwalt. 2956, Kasse 2724.) Geschäftsstunden von 9 bis 13 und 16 bis 20 Uhr.

(23 000 Einwohner. Ortsklasse B der Reichsbesoldungsordnung. Das Theater wurde 1890 erbaut, am 8. Oktober 1933 neu eröffnet, im September 1937 umgebaut und faßt 530 Personen. Stromart: Gleichstrom Betriebsspannung: 2 × 220 Volt Spielzeit: 16. September 1939 bis 30. April 1940 mit 18 Tagen bezahltem Urlaub.)

**Spielbezirk:** Eckernförde, Heide, Husum, Rendsburg, Elmshorn, Itzehoe, Neumünster, dazu der ganze Gau Schleswig-Holstein (Gesamteinwohnerzahl der erfaßten Gemeinden 400 000), ferner die Inseln Helgoland, Sylt, Föhr, Amrum, Fehmarn.

**Reichspropagandaamt:** Gau Schleswig-Holstein, Sitz Kiel.
**Landesleiter d. RThK.:** Gau Schleswig-Holstein, Sitz Kiel.
**Zuständiges Bezirks-Schiedsgericht:** IV Hamburg.

**Eigentümer:** Stadt Schleswig, dem Verein Nordmark Landestheater e. V., Schleswig, von der Stadt Schleswig unentgeltlich zur Benutzung überlassen.

**Rechtsträger:** Verein Nordmark Landestheater e. V., Schleswig.

**Betriebsführung:** Das Theater wird vom Rechtsträger in gemeinnütziger Form betrieben.

**Zuschüsse:** Der Rechtsträger übernimmt den Fehlbetrag, ferner Zuschuß des Reiches.

**Vorstand:** Vors. d. Vereins Nordmark Landestheater e. V., der Landeshauptm. d. Prow. Schleswig-Holstein u. d. stellv. Vors. u. Geschäftsf., der Bürgerm. d. Stadt Schleswig.

**Intendanz:** Intend. Rudolf Hartig, Bellmannstr. 2 (Fernspr. 2724), führt die gesamte künstl. u. organisat. Oberleitung.

Doppelvorstellungen und Abstecher finden statt.

**Bühnenvorstände** (Anzahl 8): Walter Jereb, Ravens Hotel (Fernspr. 3036), Friedrich Schäffer, Chemnitzer Str. 18, Hermes Hoffmann, Neufelder Weg 18, u. Oskar Fritzler, Thiessenweg 11, Spiell. Herbert Kuhrt, Dramat., Paulyhof 3 (Fernspr. 2542). Wilhelm Lau, Klein-Berg 13, Kurt Sigrist, Lollfuß 98, Bühnenbildn. Gundula Schulz, Kostümbildn., Lollfuß 98.

**Musikvorstand** (Anzahl 1): Bühnenmus.: Bruno Sternberg, Kpllm.

**Verwaltung, Kasse usw.** (Anzahl 7): Dr. Harald Güthe, Verw.-Dir. (Fernspr. 2956). Eva-Maria Haupt u. Ruth Meißner, Sekr. Marie Schneider, Kass. Hans Pohlmann, Buchh. Friedrich Matzen. Hausw. Johannes Mangulus, Thdien.

**Theaterarzt:** Dr. Jennsen.

**Rechtsbeistand:** Stadtrechtsrat Mielke.

### Darstellende Mitglieder.

Herren (Anzahl 19): Waldemar Drewniok, i. Th. z. erfr. Oskar Fritzler (s. Spiell.). Kurt Genuneit (s. Spielw.). Bruno Gerhard, Alter Garten 2. Rudolf Hartig (s. Intend.). Alfred Heynisch, Horst-Wessel-Straße 58. Hermes Hoffmann u. Walter Jereb (s. Spiell.). Hans Adalbert

Kraus, Horst-Wessel-Str. 11. Herbert Kuhrt (s. Dramat.). Max Philipp, i. Th. z. erfr. Günther Polensen, Adolf-Hitler-Str. 18. Erich Prell (s. Spielw.). Friedrich Schäffer (s. Spiell.). Otto Sommer, Neuwerkstr. 6. Heinz Suchantke u. Karl Fred Tressin, i. Th. z. erfr. Hans Vichweg, Luisenbad. Wolf Zetzsche, Kornmarkt 8.

Damen (Anzahl 11): Liselott Cramer, Horst-Wessel-Str. Irma Ebert, Lollfuß 58. Anna Flach (s. Einh.). Christiane Merck, St. Johanniskloster (Fernspr. 2464). Irene Norden, Norderdomstr. 2. Elisabeth Reinhardt, Bellmannstr. 30. Trude Ritter, Thiessenweg 11. Maria Schweitzer, Strandweg 2 (Fernspr. 2164). Annelis Simon, Horst-Wessel-Str. 78. Marga Werny, Lollfuß 58. Charlotte Zanotti, Horst-Wessel-Str. 51.

**Spielwarte und Einhelferinnen** (Anzahl 4): Kurt Genuneit, Hesterberg 58, u. Erich Prell, Horst-Wessel-Str. 67, Spielw. d. Sch. Anna Flach, Rathausstr. 22, u. Eugenie Koppenhöfer, Stadtweg 56, Einh. d. Sch.

Kinderrollen: Max Schäffer u. Eugenie Allecotte.

**Techn. Bühnenvorstände** (Anzahl 2), **techn. Mitglieder** (Anzahl 15): Wilhelm Müller, Thm. m. 4 Geh. Josef Urbanek, techn. Arb. Paul Addicks, Belinspekt. Georg van Dengg, Oberbel. Willy Dücker u. Therese Mittag, Ankleid. m. 1 Geh. Heinz Luthe u. Heinrich Erichsen, Gerätevorw. Martin Mahnke, Tischler. Karl Albrecht, Tapez.

**Friseure:** Eduard Haas, Cheffris. Gertrud Haas, Thfris.

**Gäste:** Friedrich Otto Fischer. Fiete Krugel. Gret Palucca. Catharina Reichert. Elisabeth Elster.

**Neuheiten:** U.: Im Schrebergarten der Liebe. E.: Die Frankfurter Weihnacht. Kampf um Afrika. Der Ministerpräsident. Glück und Glas. Das unwiderstehliche Subjekt. Die Neuberin. Die Frühlingsschlacht. Krawall. Für die Katz. Zwillingskomödie. Isabella von Spanien.

**Zeitungen** (Besuche verbeten): Schleswiger Nachrichten. Kieler Neueste Nachrichten. Nordische Rundschau. Schlesw.-Holst. Tageszeitung. Schlesw.-Holst. Landeszeitung.

**Gaststätten:** Theaterrestaurant, Café Rausch. Ravens Hotel, Stumpfe Ecke, Stadt Hamburg.

**Hotels:** Hotel Stadt Hamburg. Hotel Spengler. Ravens Hotel (2,50—5,00 RM.).

**Bemerkenswertes:** Wohnungen besorgt das Theaterbüro. Durchschnittspreis für 1 möbl. Zimmer 25—30 RM., für 2 möbl. Zimmer 45 RM. Volle Verpflegung 70 RM. Mittagstisch ab 0,90 RM. Lebensmittel- und Kohlenpreise normal.

**Reichstheaterkammer — Fachschaft Bühne:** Arbeitsausschuß: Friedrich Schäffer, Obm. Bruno Gerhard, Obm.-Stellv. Wilhelm Lau, Schriftw. Alfred Heynisch, Kassenw. Hans Adalbert Kraus u. Hermes Hoffmann, Beis. Irene Norden, Vertrauensd. — 38 Mitglieder der Reichstheaterkammer.

Nichtengagiert, aber angeschlossen: Fiete Krugel, Lore Licht.

Vertrauensmänner: Willy Dücker, Betriebsob., Irene Norden, Friedrich Schäffer, Wilhelm Lau. Vertreter: Bruno Gerhard.

## Schliersee (Oberbay.), I. Schlierseer Bauerntheater (Terofal-Bühne).

Xaver-Terofal-Platz 1.
(Fernspr. Verwaltung 414.)

**Verbunden mit „Terofal-Bühne" in Tegernsee.**

(Das Theater in Schliersee wurde 1892 erbaut, am 21. Mai 1892 eröffnet und faßt 600, das Theater in Tegernsee 450 Personen. Spielzeit: Ganzjährig.)

Reichspropagandaamt: Gau München-Oberbayern, Sitz München.
Landesleiter d. RThK.: Gau München-Oberbayern, Sitz München.
Zuständiges Bezirks-Schiedsgericht: VI München.

**Eigentümer** in Schliersee: Xaver Terofal; in Tegernsee: L. Höfle.

**Pächter:** in Tegernsee: Dir. Karl Mittermayr-Terofal.

**Rechtsträger:** Xaver Terofal u. Karl Mittermayr.

**Betriebsführung:** Die Theater werden vom Eigentümer in gewerblicher Form betrieben.

**Direktion:** Xaver Terofal u. Karl Mittermayr, Schliersee/Obb. (Fernspr. 414), führen die Oberspiell.

Doppelvorstellungen und Abstecher finden statt.
**Bühnenvorstand** (Anzahl 1): Josef Mooshofer, Spiell.

**Darstellende Mitglieder.**

Herren (Anzahl 15): Georg Bauer. Willi Dietrich. Hermann Erhardt (a. G.). Hansl Fesele. August Hönig. Josef Leitner. Martin Maier. Paul März. Martin Parzinger. Eduard Pleithner jun. Ludwig Rose. Georg Schiller-Kochel (a. G.). Alfred Schnegg. Franz Schönweitz. Georg Vogelsang (a. G.).

Damen (Anzahl 8): Marie Erhardt. Trude Hell (a. G.). Christl März. Emmi Niederwaldecker. Fannerl Mittermayr. Maria Schwarz. Miezl Staller. Anna Terofal.

**Techn. Bühnenvorstände** (Anzahl 1), **techn. Mitglieder** (Anzahl 2): Martin Maier, Thm. m. 1 Geh. Resi Maier, Kass. Mina Lechner, Geräteverw.
**Gäste:** Lya Lang-Soellner. Anna Dangg-Schabel.
**Zeitungen** (Besuche verbeten): Miesbacher Anzeiger, Miesbach (Obb.).
**Hotels:** Gasthof-Hotel Seehaus in Schliersee. Hotel Steinmetz in Tegernsee

# Schluckenau, Freilichtbühne.

**(Näheres siehe Leitmeritz I, Sommerspielzeit.)**

# Schneidemühl, I. Landestheater. Danziger Platz 1.

(Fernspr. Verwaltung u. Kasse 3224 u. 3285.)

(13 000 Einwohner. Ortsklasse B der Reichsbesoldungsordnung. Das Theater wurde 1927/29 erbaut, am 1. Oktober 1929 eröffnet und faßt 1094 Personen. Stromart: Wechselstrom. Betriebsspannung 110/130 Volt.
Spielzeit: 1. September 1939 bis 30. April 1940 mit 3 Wochen bezahltem Urlaub.)
Wiederverpflichtete Mitglieder erhalten in den spielfreien Sommermonaten Sustentationen in Höhe einer halben Monatsgage.

Reichspropagandaamt: Gau Pommern, Sitz Stettin.
Landesleiter d. RThK.: Gau Pommern, Sitz Stettin.
Zuständiges Bezirks-Schiedsgericht: I Berlin.
**Eigentümer:** Stiftung Reichsdank.
**Pächter und Rechtsträger:** Landestheater Schneidemühl G. m. b. H.
**Betriebsführung:** Das Theater wird vom Pächter in gemeinnütziger Form betrieben.
**Zuschüsse:** Das Unternehmen wird unterstützt durch Propagandaministerium, Provinzialverband Pommern, Stadt Schneidemühl, die Kreise u. Städte d. Spielgebiets.
Vorstand: Aufsichtsrat der Landestheater Schneidemühl G. m. b. H. Vors.: Der Oberpräs. d. Prov. Pommern.
Intendanz: Intend. Karl Striebeck, Albrechtstr. 117 (Fernspr. 3285), führt die gesamte künstl. u. geschäftl. Oberleitung.
Doppelvorstellungen und Abstecher finden statt.
Abstecherorte: Deutsch-Krone (11 000), Flatow (7500), Kreuz (5000), Neustettin (16 136), Pr.-Friedland (4000), Schönlanke (10 000), Schlochau (6000), Schloppe (3000), Posen.
**Bühnenvorstände** (Anzahl 8): Dr. Jens Soltau ※, Milchstr. 31 (Fernsprech. 2762), u. Dr. K. F. Reinking, Central-Hotel (Fernspr. 2476), Spiell. d. Sch. u. Dramat. Walter Wenzlawski, Wilhelmspl. 2, u. Hans Kern, Albrechtstr. 6, Spiell. d. Op. Eugen Delp, Spiell. d. Optte., Albrechtstr. 89. Hanns Lueben, Bühnenbildn. u. Ausstatt.-Chef, Ringstr. 43. Käti Elsner u. Fred Serno, Tanzm., Central-Hotel (Fernspr. 2476).
**Musikvorstände** (Anzahl 4): Oswald Buchholz ※, Musdir. u. musikal. Oberleit., Eichberger Str. 35. Josef Heddergott, Kpllm. u. Chordir., Mühlenstr. 6. Dr. Jürgen Völckers, Korrep. u. Kpllm., Posener Str. 2 (Fernsprech. 2869). Albert Lenz, Tanzrep., Königstr. 29.
**Verwaltung, Kasse usw.** (Anzahl 7): Willy Ziebell ※, Verw.-Dir. u. Vertr. d. Intend., Danzig. Pl. 1 (Fernspr. 3224). Gertraude Hoffmann, Sekr.,

Königstr. 42. Otto Ristau ⚔, Buchh., Albrechtstr. 91. Antonie Kanehl, Kass., Plöttker Str. 23. Franz Schulz, Bürogeh., Bromberg. Str. 19. Hans Grönke. Bote, Alte Bahnhofstr. 35. Wilhelm Griese, Hausw., Danziger Pl. 2.

**Theaterarzt:** Dr. Heintze, Bromberger Str. 19.

**Rechtsbeistand:** Rechtsanw. Buchholz, Posener Str. 9.

## Darstellende Mitglieder.

**Schauspiel:** Herren (Anzahl 11): Klaus Bauer, Ringstr. 48. Hans Beuthner, Milchstr. 31 (Fernspr. 2762). Hermann Boesch, Tucheler Str. 14. Dagobert v. Carlblom, Berliner Str. 21 (Fernspr. 2570). Hans Girnth, Kirchstr. 24. Emil Josef Hunek, Wiesenstr. 44. Karl Reinking (s. Spiell.). Werner Schulz, Rüsterallee 9. Jens Soltau (s. Spiell.). Erich Stelmecke, Ringstr. 23. Karl Striebeck (s. Intend.).

Damen (Anzahl 6): Lia Condrus, Milchstr. 31 (Fernspr. 2762). Ilse Elingshausen, Marktpl. 10. Ilse Daun, Schlageterstr. 13. Erika Kolle, Hasselort 9. Tilly Poth, Rüsterallee 26 (Fernspr. 2656). Mathilde Zedler, Albrechtstr. 117 (Fernspr. 3285).

**Oper und Operette:** Herren (Anzahl 6): Eugen Delp (s. Spiell.). Helmuth van Erck, Jastrower Allee 11 (Fernspr. 2678). Hans Kern (s. Spiell.). Wilhelm Kreiensen, Bismarckstr. 14 (Fernspr. 2188). Alfred Steinbrenner ⚔. Walter Wenzlawski (s. Spiell.).

Damen (Anzahl 6): Margarete von Angerholzer, Uscherstr. 4. Mathilde Friese, Bismarckstr. 14. Maria Groyer, Alte Bahnhofstr. 9. Margarete Lindner, Adolf-Hitler-Str. 2. Ruth Rudolph, Gartenstr. 24. Irene Söderström, Zeughausstr. 12.

**Spielwarte und Einhelferinnen** (Anzahl 4): Adolf Schmidt, Spielw. d. Sch., Alte Bahnhofstr. 14 15. Walter Krumbein ⚔, Spielw. d. Op., Uscherstraße 6. Margarete Krause, Einh. d. Sch., Güterbahnhofstr. 24. Erna Bank, Einh. d. Op., Bismarckstr. 2.

**Tanz** (1 Herr, 1 Dame): Fred Serno u. Käti Elsner, Solotänz. (s. Tanzm.).

Kinderrollen: Heinz u. Hans-Joachim Ziebell.

**Chormitglieder:** Herren (Anzahl 8): I. Tenor: Emil Seifert, Eugen Wicky ⚔. II. Tenor: Kurt Thorunski, Bernhard Wittum ⚔. I. Baß: Adolf Rauw, Heinzfelix Sachse. II. Baß: Peter Aders, Hans Runzheimer.

Damen (Anzahl 8): I. Sopran: Johanna Hegewald, Anny John. II. Sopran: Margit Schulz-Jansen, Ria Schwab. I. Alt: Johanna Irle, Emilie Zima II. Alt: *F* Elli Krumbein, *F* Erika Weber.

**Orchester** (30 Mitgl.): I. Violine: Erich Lippmann, Konzertm. Franz Wittmann, Max Köhn, Paul Brandt, Erich Kirschke. II. Violine: Eberhard Heinecke, Erich Schorradt, Alwin Schüttler. Bratsche: Willy Sy, Johannes Urbanski. Cello: Erich Eisenbrand, Herbert Masche. Baß: Albert Seitz, Robert Pilny. Flöte: Ernst Bahr, Wilhelm Holschuh. Oboe: Alfred Bähr, Erich Hanke. Klarinette: Alfred Urban, August Mölm. Fagott: Hans Schulte, Robert Becker. Horn: Wilhelm Standfuß, Richard Burmester. Trompete: Heinrich Smolka, Heinrich Richter. Posaune: Georg Kulow, Hans Menke. Pauke u. Schlagzeug: Willi Barfuß. Harfe: Albert Lenz.

**Techn. Bühnenvorstände** (Anzahl 5), **techn. Mitglieder** (Anzahl 24): Wilhelm Probst, Thm. m. 11 Geh. Willi Fritsch, Hilfsthm. Herbert Plassa u. Otto Müller, Thmal. Hermann Lenz, Schnürm. Emil Hoschke, Belinspekt. Kurt Hallex, Elektr. Wilhelm Weber u. Karl Bertram, Bel. Karl Rummler, Obergewandm. Paul Hansmann, Schneid. Margarete Müller u. Marie Pierdzioch Schneid Paul Grönke, Geräteverw. Rudolf Tonn u. Johann Wolff, Tischler. Walter Labsch u. Bruno Hinz, Tapez.

**Friseure:** Fritz Elle ⚔ u. Gertrud Weber, Thfris.

**Gäste:** Hans Priem. Günther Reißert. Elly Ney.

**Neuheiten:** Sch.: Pantalon und seine Söhne. Entscheidung. Hochverräter. Die Königin Isabella Aimée. Trockenkursus.

**Zeitungen** (Besuche verbeten): Pommersche Grenzland-Zeitung. Die Grenzwacht, Schneidemühl.

**Gaststätten:** Reichsdankgaststätten. Café Fliegner. Café Preußenhof.

**Hotels:** Centralhotel. Preußenhof. Hotel zur Post. Hotel Bernau. (Preise von 2,50 RM. an.)

**Bemerkenswertes:** Wohnungen: Durchschnittspreis für 1 möbl. Zimmer 25 RM., für 2 möbl. Zimmer 40—50 RM., mit Küche oder Kochgelegenheit 60 RM. für unmöbl. Wohnungen von 2 Zimmern 30 RM., von 3 Zimmern 50 RM. Volle Verpflegung 90—100 RM. Mittagstisch 0,80—1,00 RM. Lebensmittel- und Kohlenpreise normal.

**Reichstheaterkammer — Fachschaft Bühne:** Arbeitsausschuß: Dagobert von Carlblom, Obm. Eugen Delp, Obm.-Stellv. Fred Serno, Schriftw. Werner Schulz, Kassenw. Emil Seiffert, Beis. Lilly Poth u. Elli Krumbein Vertrauensd

Vertrauensmänner: Joseph Heddergott, Hans Kern, Otto Müller Emiljosef Hunek, Ernst Bahr.

## Schwäb.-Hall, Freilichtspiele.

Am Markt 6. (Fernspr. 216.)

(15 000 Einwohner. Ortsklasse B der Reichsbesoldungsordnung. Das Theater wurde 1925 eröffnet und faßt: Freilichtbühne 3000, Kurtheater 250 Personen. Stromart: Gleichstrom. Betriebsspannung: 220 Volt. Spielzeit: 25. Mai bis Ende August 1939.)

Reichspropagandaamt: Gau Württemberg, Sitz Stuttgart.
Landesleiter d. RThK.: Gau Württemberg, Sitz Stuttgart.
Zuständiges Bezirks-Schiedsgericht: VI München.

**Eigentümer und Rechtsträger:** Stadt Schwäb.-Hall, vertr. d. Bürgerm. Dr. jur. Prinzing.

**Betriebsführung:** Das Theater wird vom Eigentümer in gemeinnütziger Form betrieben.

**Zuschuß:** Der Eigentümer übernimmt den Fehlbetrag.

**Verwaltungsbehörde:** Bürgerm. Dr. Prinzing.

**Künstl. Leitung:** Wilhelm Speidel, Stuttgart, Gänsheide 85, (Fernsprech. 91702), führt die Oberspiell.

**Musikvorstand** (Anzahl 1): Hermann Borovitzka, I. Kpllm.

**Verwaltung, Kasse usw.** (Anzahl 4): Otto Röhler, städt. Verw.-Vorst. Fritz Dobmaier, Kass. Hans Hornberger, August Deininger, Kontr.

**Darstellende Mitglieder.**

Herren (Anzahl 8): Gerhard Geisler (a. G.). Georg Hahn. Artur Heeß-Willrett. Albert Kehren (s. Spielw.). Matthias Lessenich. Karl Hans Schäffler. Herbert Schneider (a. G.). Karl Schnell.

Damen (Anzahl 2): Elli Bezner. Rosemarie Lang.

**Spielwart** (Anzahl 1): Albert Kehren, Spielw.

**Tech. Bühnenvorstände und techn. Mitglieder** (Anzahl 10): Hermann Bender Thm. m. 3 Geh. Fritz Kaufmeier, Bolinspekt. m. 1 Geh. Elise Fritz u. Ferdinand Wieland, Ankleid., erst. m. 2 Geh.

**Gäste:** Gerhard Geisler. Helene Frölicher.

## Schwarzenberg, Freilichtbühne.

**(Näheres siehe Annaberg I, Sommerspielzeit.)**

## Schweidnitz, I. Mittelsch'esisches Landestheater.

Markt 43. (Fernspr. Verwaltung u. Kasse 3111.)

(36 000 Einwohner. Ortsklasse B der Reichsbesoldungsordnung. Das Theater wurde 1821 erbaut, am 30. Dezember 1821 eröffnet und faßt 500 Personen. Stromart: Wechselstrom. Betriebsspannung: 220 Volt.
Spielzeit: 1. September 1939 bis 30. April 1940 mit 18 Tagen bezahltem Urlaub.)

Reichspropagandaamt: Gau Schlesien, Sitz Breslau.
Landesleiter d. RThK.: Gau Schlesien, Sitz Breslau.
Zuständiges Bezirks-Schiedsgericht: II Breslau.
Besucherorganisation: NS.-Gemeinschaft „KdF." mit etwa 400 Mitgl.

**Eigentümer und Rechtsträger:** Stadt Schweidnitz.

**Betriebsführung:** Das Theater wird vom Eigentümer in gemeinnütziger Form betrieben.

**Zuschüsse:** Der Eigentümer übernimmt den Fehlbetrag.

**Verwaltungsbehörde:** Oberbürgerm. d. Stadt Schweidnitz.

**Intendanz-** Intend. Otto Schwarz, Burgplan 9, führt die Oberspiell.; zugl. Leit. d. Burgenspiele Bolkenhain.

Doppelvorstellungen und Abstecher finden statt.
Absiecherorte: Langenbielau (22 000), Reichenbach/Eule (18 600), Striegau (17 000), Waldenburg i. Schles. (60 000).
**Bühnenvorstände** (Anzahl 4): Ralf Willy Grunert, Spiell. d. L., Hospitalstr. 3 (Fernspr. 2707). Hans Hardt, I. Spiell. d. Optte., Friedrichstr. 8 (Fernspr. 2002). Friedrich Gerber, II. Spiell. d. Optte., Bismarckstr. 1. Toni Rehermann, Bühnenbildn., Markt 16.
**Musikvorstände** (Anzahl 2): Anton Camillo Keil, I. Kpllm., Langstr. 2 (Fernspr. 2775). Herbert Texter, II. Kpllm. u. Korrep., Friedrichstr. 5.
**Verwaltung, Kasse usw.** (Anzahl 4): Konrad Kühnel, Verw.-Vorst., Vorwerkstr. 5 (Fernspr. 2708). Helmut Malik, Sekr. u. Hilfsdramat., Hohstr. 2. Lucia Wrona, Kass., Schederpl. 1. Gottfried Spitzer ⚔, Thdien.
**Theaterarzt:** Dr. Krau. **Rechtsbeistand:** Bürgerm. Schön.

## Darstellende Mitglieder.

**Schauspiel:** Herren (Anzahl 10): Egmont Gartz, Straße der SA. 6-8. Rolf Willy Grunert (s. Spiell.). Joachim Hildebrandt, Friedrichstr. 8 (Fernspr. 2002). Curt Horneber (s. Spielw.). Helmut Malik, Hohstr. 2. Tim Oldehoff, Friedrichstr. 8 (Fernspr. 2002). Geo Perty, Friedrichstr. 7. Rolfhanns Pitra ⚔. Gerhard Wiese, Mittelstr. 5. Johannes Wimmel, Moltkestraße 27.
Damen (Anzahl 4): Birgit Gjessing, Aeuß. Kirchstr. 11. Uta Rücker, Burgplan 9. Liselotte Seide, Markt 10. Ines Voelcker-Büchle, Gartenstraße 11.
**Operette:** Herren (Anzahl 5): Friedrich Gerber u. Hans Hardt (s. Spiell.). Walther Ottendorf, Obere Bolkostr. 22. Helmuth Schulz, Straße der SA. 6-8. Willy von Thelen, Aeuß. Kirchstr. 40.
Damen (Anzahl 4): Renate Behrens, Friedrichstr. 8 (Fernspr. 2002). Maria Mirowna, Suarezstr. 2. Rose Mühl, Hindenburgstr. 10. Else Werther, Gartenstr. 5.
**Spielwarte und Einhelferinnen** (Anzahl 4): Kurt-Hans Horneber, Spielw. d. Sch., Mittelstr. 9. Walter Ulbricht, Spielw. d. Optte., Köppenstraße 1. Käthe Rieden, Einh. d. Sch., Langstr. 1. *F* Julia Ulbricht, Einh. d. Optte., Köppenstr. 1.
Kinderrollen: Kl.-Zimmer. Kl.-Spitzer. Kl.-Schnabel.
**Chormitglieder:** Herren (Anzahl 6): Tenor: Jakob Borsch, Eberhard Hübener, Jakob Nothhelfer, Edmund Schille. Baß: Hans Maxheimer, Walter Ulbricht (s. Spielw.).
Damen (Anzahl 6): Sopran: Elisabeth Diefenthal, Alice Krause, *F* Elly Quast, Liselotte Ranneberg. Alt: Camilla Lorenz, *F* Anita Mavitt.
**Orchester** (21 Mitgl.): Waldenburger Bergkapelle (Grenzlandorchester). I. Violine: Hans Wachlin, I. Konzertm.; Otto Leuschner, II. Konzertm. Gustav Theuner, Herbert Ludwig. II. Violine: Artur Maywald, Hermann Konrad. Bratsche: Richard Klingberg, Alfred Oeffler. Cello: Georg Alexander, Gustav Oeffler. Baß: Bruno Kleiner, Max Heyne. Flöte: Otto Grieb, Georg Gärtner. Oboe: Heinrich Elsner. Klarinette: Hans Kofolla, Waldemar Gasch. Fagott: Artur Stief. Horn: Franz Kunert, August Blümel. Trompete: Georg Büttner, Georg Graßhoff. Posaune: Otto Niemand. Schlagzeug: Adolf Korn.
Bei klassischen Operetten Verstärkung bis auf 36 Mann.
**Techn. Bühnenvorstände** (Anzahl 3), **techn. Mitglieder** (Anzahl 27): Artur Ringer ⚔, I. Thm. m. 10 Geh. Max Gebel, II. Thm. Toni Rehermann, Thmal. m. 1 Geh. Max Hoffmann, Belinspekt. m. 1 Geh. Fritz Trispel, Elektr. Alfred Kriegler u. Marta Scholz, Gewandm. m. je 1 Geh. Gottfried Spitzer ⚔, Geräteverw. Willy Kaufmann u. Artur Poidner ⚔, Tischler. Kurt Krause, Tapez. Artur Ringel, Kraftwagenf.
**Friseure:** Erich u. *F* Margarete Thiele, Thfris. m. je 1 Geh.
**Gäste:** Walter Raupach. Paul Hörbiger. Friedrich Otto Fischer. Gret Palucca. Dorothea Wieck.
**Neuheiten:** Richter von Zalamea. Engel mit dem Saitenspiel. Die Fahne. Flitterwochen. Ainée. Drei Wochen Sonne. Ballnacht in Florenz.
**Zeitungen** (Besuche verbeten): Mittelschl. Gebirgszeitung. Tägl. Rundschau.
**Gaststätten:** Pilsner Bierhalle. Ratskeller. Zum alten Fritzen.

**Hotels:** Goldene Krone. Deutsches Haus. Blauer Engel. Hindenburghof. Hohenzollernhof. Goldener Löwe..

**Bemerkenswertes:** Wohnungen besorgt die Theaterkanzlei. Durchschnittspreis für 1 möbl. Zimmer 20—25 RM.. für 2 möbl. Zimmer 35—45 RM., mit Küche oder Kochgelegenheit 40—45 RM. Volle Verpflegung 75—90 RM. Mittagstisch 0.60—1,00 RM. Lebensmittel- und Kohlenpreise normal.

**Reichstheaterkammer — Fachschaft Bühne:** Arbeitsausschuß: Anton Camillo Keil, Obm. Ralf Willy Grunert, Obm.-Stellv. Helmut Malik, Schriftw. Egmont Gartz, Kassenw. Willy von Thelen u. Walter Ulbricht, Beis. Rosa Mühl, Vertrauensd. — 42 Mitglieder der Reichstheaterkammer.

Vertrauensmänner: Anton Camillo Keil. Hans Hardt, Walter Ulbricht. Rosa Mühl, Artur Ringer.

*

**Sommerspielzeit des Mittelschles. Landestheaters Schweidnitz in Bolkenhain (Schles.). Burgenspiele.**

Auf der Bolkoburg. (Fernspr. 429.)

(4500 Einwohner. Ortsklasse C der Reichsbesoldungsordnung. Das Theater wurde 1936 erbaut, am 11. Juni 1936 eröffnet und faßt 800 Personen. Stromart: Wechselstrom. Betriebsspannung: 250 Volt. Spielzeit: 22. Mai bis 21. August 1939.)

Reichspropagandaamt: Gau Schlesien, Sitz Breslau.
Landesleiter d. RThK.: Gau Schlesien, Sitz Breslau.
Zuständiges Bezirks-Schiedsgericht: II Breslau.
Besucherorganisation: NS.-Gemeinschaft „KdF." mit etwa 500 Mitgl.

**Eigentümer und Rechtsträger:** Die Stadt Bolkenhain.

**Betriebsführung:** Das Theater wird vom Eigentümer in gemeinnütziger Form betrieben.

**Zuschüsse:** Reichsbund für Freilicht- und Volksschauspiele e. V. Provinzialverw. Schlesien.

**Verwaltungsbehörde:** Bürgerm. Müller und Verkehrsamtsleiter Kretzschmar.

**Leitung, Bühnenvorstände, Verwaltung, darstell. Mitglieder usw.** s. Schweidnitz I. Außerdem verpflichtet: Wolfgang Winter, Karl Bauerreiß, Walter Raupach.

**Theaterarzt:** Dr. Klippstein. **Rechtsbeistand:** Dr. Klau.

## Schweinfurt, I. Stadttheater.

(Das Theater faßt 600 Personen.)
**(Abstecher des Landestheaters Coburg.)**

## Schwerin i. Meckl., I. Mecklenb. Staatstheater.

**Alter Garten.** (Fernspr. Verwaltung 5051, Kasse 2257.)

(60 000 Einwohner. Ortsklasse B der Reichsbesoldungsordnung. Das Theater wurde 1883/86 erbaut, am 3. Oktober 1886 eröffnet und faßt 905 Personen. Stromart: Dreh- u. Gleichstrom. Betriebsspannung: 380/220 Volt. Spielzeit: Ganzjährig mit 7 Wochen bezahltem Urlaub.)

Reichspropagandaamt: Gau Mecklenburg, Sitz Schwerin.
Landesleiter d. RThK.: Gau Mecklenburg, Sitz Schwerin.
Zuständiges Bezirks-Schiedsgericht: I Berlin.
Besucherorganisationen: NS.-Gemeinschaft „KdF." und Veranstaltungsring der HJ.

**Eigentümer und Rechtsträger:** Das Land Mecklenburg.

**Betriebsführung:** Das Theater wird vom Eigentümer in eigener Regie betrieben.

**Zuschüsse:** Der Staat und die Stadt zahlen einen Zuschuß.

**Verwaltungsbehörde:** Meckl. Staatsministerium, Abt. Kunst.

**Generalintendanz:** Gen.-Intend. Alois Hadwiger, Am Tannenhof Nr. 53 (Fernspr. Sammelnr. 5051, Dienstz. 309, Wohn. 310), führt die ges. künstl. u. geschäftl. Leitung.

Doppelvorstellungen und Abstecher finden statt.

Abstecherort: Seestadt Wismar (35 000). Die Niederdeutsche Bühne am Meckl. Staatstheater bespielt etwa 25 Abstecherorte.

**Bühnenvorstände** (Anzahl 8): William Adelt, Oberspiell. d. Sch., i. Th z. erfr. Richard Spethmann, Leit. d. Niederdtsch. Bühne, Wilh.-Gustloff-Straße 19. Hans Brandt, Oberspiell. d. Op., Lischstr. 20. Richard Ludewigs. Spiell. d. Op., Gneisenaustr. 13. Berthold Büche, Oberspiell. d. Optte., Schliemannstr. 18. Dr. Erich Hagemeister, Dramat., Sandstr. 11. Erich Kempgens, Bühnenbildn.; Baderstr. 2. Erika Klütz. Tanzm., Herzogring 137.

**Musikvorstände** (Anzahl 5): Hans Gahlenbeck, Staatskapllm., Lessingstraße 1 (Fernspr. 5051). Wilhelm Seegelken, I. Kpllm., Jägerweg 3. Richard Röhrl, Kpllm. d. Optte., Schloßstr. 39. Walter Stern, Kpllm. u. Korrep., Wittenburger Str. 63. Dr. Rüdiger Bätz, Chorleit. u. Kpllm., Am Heidensee 2. Rainer Zipperling, Korrep., Herzogring 63. Irmgard Stendell, Tanzhilfskorrep., Landreiterstr. 12.

**Verwaltung, Kasse usw.** (Anzahl 11): Reinhard Ahlert, Verw.-Oberinspekt., Verw.-Leit., Baderstr. 2 (Fernspr. 5051/293, Wohn. 294). Johannes Berlin, Obersekr., Kassenvorst., Kl. Moor 5. Heinr. Barten, Staatsangest., Scharnhorststr. 16. Elisabeth Wiebering, Jahnstr. 7, Christine Feltmann, Paulstr. 1, u. Eva Hansen, Moltkestr. 32, Stenotyp. Hans Bölkow, Gneisenaustr. 9, u. Karl Bohnhof, Bergstr. 11, Kass. Paul Hakert, Hausverw., Landreiterstr. 17. Fritz Dose, Amtsgeh., Wossidlostr. 39. Karl Langpap. Noten- u. Instrum.-Verw. u. Orchdien., Roonstr. 44.

**Theaterarzt:** Sanitätsrat Dr. Paschen, Apothekerstr. 39.

**Rechtsbeitstand:** Rechtsanwalt u. Notar Dr. Hans Jessel, Krügerstr. 3.

## Darstellende Mitglieder.

**Schauspiel:** Herren (Anzahl 14): William Adelt (s. Oberspiell.). Walter Amtrup, Klosterstr. 8. Harald Baender, Schloßstr. 32. Hermann Borgolte, Hindenburgstr. 20. Fritz Brünske, Zietenstr. 1. Wilhelm-Otto Eckhardt, Gr. Moor 54. Willy Eßmann, Ostorfer Ufer 14. Arno Hoß, Kammersch., Trooststr. 16. Hans-Joachim Krätke, Robert-Beltz-Str. 17. Hans-Detlof Krüger, Ostorf, Krösnitz 24. Richard Spethmann, Kammersch. (s. Spiell.). Rudolf Wendl, Landreiterstr. 7. Kurt Wenkhaus, Kammersch., Schloßstr. 34. Georg Wille, Königstr. 57.

Damen (Anzahl 7): *F* Paula Braend, Krügerstr. 18. *F* Käte Buchwalder-Scharf, Wallstr. 67. *F* Gerda Busch, Graf-Heinrich-Str. 68. Edith Faust, Schliemannstr. 2. *F* Elisabeth Maisch, Wilh.-Gustloff-Str. 55. *F* Setty Nagel, Wittenburger Str. 60. Brigitte Oehler, Königstr. 12.

**Oper und Operette:** Herren (Anzahl 12)- Artur Bednarczyk, Karl-Leopold-Str. 32 (Fernspr. 3309). Arnold Bergemann, Lambrechtsgrund 4. Berthold Büche (s. Spiell.). Walter Buckow, Mozartstr. 22. Edmund Eichinger, Zippendorf, Am Strande 18 (Fernspr. 2725). Wilhelm Klemm, Marstall. Richard Ludewigs (s. Spiell.). Erich Mussel, Schloßstr. 34. Willi Pelzer, Bismarckstr. 58. Kurt Schiller, Wilh.-Gutsloff-Str. 42. Paul Seebach, Schloßstr. 34. Carl Straleudorf, Ostorf, Krösnitz 32.

Damen (Anzahl 8): *F* Irmgard Bätge, Trooststr. 16. Liselotte Dietl, Ostorfer Ufer 3. Traute Gruschka, Kommandantenstr. 4. Emma Hipp, Münzstr. 2. Lucie Leonhardi, Körnerstr. 13. Harriet Selin, Trooststr. 3. Ellen Taeschner, Königstr. 28. Annemarie Wassermann, Schloßstr. 34 (Fernspr. 2977).

**Spielwarte und Einhelferinnen** (Anzahl 4): Alfred Boruttau, Spielw. d. Sch., Trooststr. 20 (Fernspr. 4516). Ernst Schumacher, Spielw. d. Op. u. Optte., Graf-Heinrich-Str. 137. *F* Elsa Maschwitz, Einh. d. Sch., Bergstr. 42. Käthe Meyer, Einh. d. Op. u. Optte., Mozartstr. 43.

**Tanz** (10 Damen): Erika Klütz, Solotänz. (s. Tanzm.). Meta Buchholz, Adolf-Hitler-Str. 126, u. Hanna Schultz, Von-Flotow-Str. 2, Solotänz. Thea Behrenshausen, Memeler Str. 25, Hilde Hartmann, Karl-Leopold-Str. 25, Marga Heiden, Zietenstr. 5, Ursula Netzel, Adolf-Hitler-Str. 106. Ursula Peters, Königstr. 23. Luise Sodemann, Mühlenstr. 13, u. Dora Ulrich, Herzogring 205, Tänz.

**Chormitglieder:** Herren (Anzahl 16): I. Tenor: Fred Eingrieber Lerchenstr. 12. Wilhelm Koch, Lerchenstr. 14. Jan Mennenga, Moltkestr. 76

Gerhard Neumann, An der Paulskirche 16. Willi Wulff, Müllerstr. 10. II. Tenor: Hilding Biesenbach, Scharnhorststr. 17. Rolf v. Dolsperg, Am Ziegelsee 52. Erik Straßmer, Grenadierstr. 39. Alfred Unverricht, Wilhelm-Gustloff-Str. 42a. I. Baß: Günther Battke, Adolf-Hitler-Str. 24. Eduard Cadow, Graf-Heinrich-Str. 57. Karlheinz Morlang, Grenadierstr. 32. Heinr. Rhein, Haselholzstr. 5. II. Baß: Heinr. Geyer, John-Brinkmann-Str. 1. Lothar Fajerski, Scharnhorststr. 20. Alex Wielgosch, Adolf-Hitler-Str. 227.

Damen (Anzahl 17): I. Sopran: *F* Elsa Brückner, Münzstr. 14. *F* Erna Lorenz, Gr. Moor 54. Käthe Markward, Münzstr. 17. *F* Frida Rehkopf, Schillstr. 13. *F* Gretl Reineke, Lischstr. 18. Anne Richardt, Königstr. 14. Grete Schaffen, Königstr. 60. Isolde Tischer, Adolf-Hitler-Str. 202. II. Sopran: Margarethe Krüger, Lischstr. 4. *F* Alwine Reiser, Zietenstr. 12. *F* Erna Straßmer, Grenadierstr. 39. I. Alt: Ria Bichel, Bismarckstr. 75. *F* Emilie Schultz-Röper, Bismarckstr. 73. *F* Magdalene Wiencke, Fischerstr. 4. II. Alt: *F* Christine Drachsel, Paulstr. 50. Elisabeth Harloff, Körnerstr. 16. Friedl Köpke, Münzstr. 2.

**Orchester** (52 Mitgl.): I. Violine: Rudolf Bayer, I. Konzertm. **Arthur Meißner, II. Konzertm. **Georg Dietzel, Kurt Wangemann, Willi Kuhrt, **Heinz Martin, **Gustav Paepke, Heinz Wilde. II. Violine: *Alfred Gelpke, **Karl Dettmann, Willi Gieseke, **Gustav Herr, **Arno Schneider, **Martin Weiß, *Rob. Alfred Kirchner. Bratsche: **Wilhelm Hartmann, **Otto Hohlfeld, **Walter Röder, **Fritz Singwald. Cello: *Karl Knochenhauer, Willi Langpap, Erduin Erbse, **Ernst Paepke. Baß: **Gerhard Behnsen, **Paul Mucke, **Ernst Voigt. Harfe: **Friedrich Thiem. Flöte: **Hermann Becker, **Conrad Blumenthal, **Erich Harfert. Oboe: *Franz Georg Lauschmann, **Walter Butthof, **Ernst Kluge. Klarinette: **Paul Haase, **Heino Bernhardt, **Wilh. Rabe. Fagott: Gerhard Rühmling, Helmut Probst **Wilhelm Hanck. Horn: Wilhelm Gerloff, **Max Albrecht, **Eduard Hubana, **Friedrich Frick. Trompete: **Franz Rasch, **Otto Schultz, **Ernst Pieper. Posaune: **Simon Hirschheiter, Max Uhlig, **Alfred Mühlenbeck. Tuba: **Franz Schultz. Pauke: Günther Geiling. Schlagzeug: **Karl Langpap (u. Orchesterdiener).

Die mit * Bezeichneten sind mecklbg. Kammervirtuosen, mit ** mecklbg. Kammermusiker.

**Techn. Bühnenvorstände** (Anzahl 8), **techn. Mitglieder** (Anzahl 64): Peter Krausen, techn. Leit. u. Maschdir m. 24 Geh., Kl. Moor 11. Johannes Bellenbaum, Oberbühnenm., Bismarckstr. 35. Erich Kempgens, Bühnenbildn., Baderstraße 2. Sepp Feuerstein, Bühnenbildn., Thmal. u. Malersaalvorst. m. 2 Geh., Kl. Moor 11. Walt. Götting, Thmal. Reinh. Krömer, Belinspekt. m. 5 Geh., Gr. Moor 48. Paul Jürgens, Thm., Hospitalstr. 16. Franz Lieckefett, Seitenm., Ritterstr. 1. Franz Greve, Seitenm., Lerchenstr. 38. Robert Stepanek, Vorst. d. Kostümw. m. 11 Geh., Steinstr. 19. Hermann Hesse, Tapez. m. 1 Geh. Karl Grählert. Geräteverw. m. 1 Geh. Karl Felten u. Erich Sauer, Tischler. Karl Leppin, Schlosserm m. 4 Geh. Ferner 2 Tagespförtner, 1 Nachtpförtner u. 5 Hausgeh.

**Friseure:** Hermann Siebert, Cheffris., Baderstr. 1. Ernst Dillmann, Thfris. Minna Dillmann, Thfris., Bleicherstr. 17.

**Neuheiten:** Sch.: Isabella von Spanien. Aurora v. Königsmarck (U.). Die sechste Frau. Der Große Kurfürst. Die gute Sieben. Op.: Ero der Schelm. Kniesenack (U.).

**Zeitungen** (Besuche verboten): Meckl. Zeitung. Niederdeutscher Beobachter. Rostocker Anzeiger.

**Gaststätten:** Gaststätten des Hauptbahnhofs. Weinhaus Uhle. Weinstuben Wöhler. Weinstuben Heidtmann. Schloßhalle. Dabelstein. Küchenmeister. Klause. Zum Greifen. Kleemann. Stadtkrug. Kaffee Weist. Konditoreien Kreft, Weist u. Goldenbaum.

**Hotels:** Niederländischer Hof (3 RM.). Reichshof (2,75 RM.). Luisenhof (2,50 RM.). Wendenhof (2 RM.). Bahnhofshotel (2,50 RM.). Hamburger Hof (2 RM.). Petermännchen (2 RM.). Privathospiz Dunkelmann (2,25 RM.). Riecks Hotel (2,20 RM.). Mindestpreise ohne Frühstück und ohne Bedienung. Bahnhofshotel gibt Bühnenkünstlern 10 Prozent.

**Bemerkenswertes:** Wohnungen besorgen verschiedene Vermittler. Durchschnittspreis für 1 möbl. Zimmer 30 RM., für 2 möbl. Zimmer 50 RM., für unmöbl. Wohnungen von 2 Zimmern 40 RM., von 3 Zimmern 60 RM. Volle Verpflegung mit Wohnung 70 RM. Mittagstisch 0,60—1,20 RM. Lebensmittel- und Kohlenpreise normal. — Der Wohnungsmarkt ist sehr angespannt. Billige Leer-Wohnungen sind sehr schwer zu erhalten.

**Reichstheaterkammer — Fachschaft Bühne:** Arbeitsausschuß Carl Stralendorf (zugl. Landesleiter d. RThK., Gau Mecklenburg), Obm. Fritz

Brünske, Obm.-Stellv. Fred Eingrieber, Kassenw. Alfred Unverricht, Heinrich Geyer, Peter Krausen, Hermann Siebert u. Hanna Schultz. Beis. Setty Nagel. Vertrauensd. — 105 Mitglieder der Reichstheaterkammer.

Nichtengagiert, aber angeschlossen: Charlotte Brandt, Luise Eyben, Erna Hauer-Aubel, Wilh. Kruse, Johanna Amtrup-Kieling Hjalmar Oerne, Hannelore Busch.

Vertrauensmänner: Carl Stralendorf, Alfred Unverricht, Arthur Meißner, Wilhelm Wöhl, Arno Hoß, Betriebsobmann.

*

Dem Staatstheater angeschlossen:

**Niederdeutsche Bühne am Mecklbg. Staatstheater.**

Plattdeutsche Mundartbühne, bespielt etwa 25 Abstecherorte.

**Leiter:** Kammersch. Richard Spethmann, Wilh.-Gustloff-Str. 19.

**Mitglieder der Niederdeutschen Bühne.**

Herren (Anzahl 6): Carl Pingel, Kommandantenstr. 4. August Schlichting, Karl-Leopold-Str. 26. Karl Netzel, Orleansstr. 8. Kurt-christian Schubart, Gallentin bei Bad Kleinen. Kammersch. Richard Spethmann (s. Spiell.). Heinrich Zepplin, Schloßstr. 1.

Damen (Anzahl 5): Elisabeth Albrecht, Apothekerstr. 46: Margarete Kaßbaum-Heß, Rostock, Paulstr. 4. Hertha Kühn, Trooststr. 3. Annemarie Pröhl, Augustenstr. 26. *F* Anni Spethmann, Yorckstr. 7. Erika Pröhl. Augustenstr. 26.

**Neuheiten:** Nette Pasteten. Spoek in'n Herrenhus (U.). Dat Düwelsbook. Twee Kisten Rum.

# Seiffen (Erzgeb.), Freilichtbühne. (Fernspr. 342.)

(1550 Einwohner. Ortsklasse D der Reichsbesoldungsordnung.
Das Theater wurde 1934 erbaut, am 3. Juli 1934 eröffnet und faßt 2000 Personen.)

Reichspropagandaamt: Gau Sachsen, Sitz Dresden.
Landesleiter d. RThK.: Gau Sachsen, Sitz Dresden.
Zuständiges Bezirks-Schiedsgericht: I Berlin.

**(Sommerbühne des Landestheaters Obererzgebirge Annaberg.)**

# Singen, Hohentwiel-Festspiele.

**(Sommerspielzeit des Stadttheaters Konstanz.)**

# Solingen, I. Bergische Bühne.

(Das Theater faßt 1200 Personen.)

**(Siehe unter Remscheid I, Stadttheater.)**

# Solothurn-Biel (Schweiz), I. Städtebundtheater.

Solothurn: Theaterstraße. Biel: Burgplatz.

(Fernspr. Biel 3130, Solothurn 23393.). Geschäftsstunden von 10 bis 17 Uhr.
(Die Theater fassen je 600 Personen. Stromart: Wechselstrom. Betriebsspannung: 110 u. 220 Volt. Spielzeit: 3. Oktober 1939 bis Palmsonntag 1940.)

**Eigentümer und Rechtsträger:** Die Städte.

**Betriebsführung:** Die Theater werden vom Eigentümer in eigener Regie betrieben.

**Zuschüsse:** Die Unternehmen werden durch Zuschüsse unterstützt.

**Vorstand:** Theaterkommissionen: Biel-Solothurn.

**Direktion:** Leo Delsen, Blumensteinweg 3 (Fernspr. 21868), führt die Oberspiell.

Doppelvorstellungen und Abstecher finden statt.

Abstecherorte: Langenthal, Otten, Neuchâtel, Lausanne, Balsthal, Grenchen, Burgdorf.

**Bühnenvorstände** (Anzahl 12): Willy Volker, Max Caro, Erich Ernst Berg, Fredy Karsten, Hans von Zedlitz, Dr. Gustav Pichler u. Harald

Tauber, Spiell. d. Sch. Walther Kochner u. Otto Dewald, Spiell. d. Optte. Otto Fillmar, Spiell. d. Op. August Ging, Bühnenbildn. Maria Schmid, Tanzm.

**Musikvorstände** (Anzahl 4): Fred Widmer, I. Kpllm. Dolf Zinstag u. Fritz Ruegger, Kpllm. u. Korrep. Bruno Winzheimer, Korrep.

**Verwaltung, Kasse usw.** (Anzahl 3): Hans Kennedy, Dir.-Sekr. u. Dramat. Helene Wacker, Solothurn, u. Rosy Schußbach. Biel, Kass.

**Theaterarzt:** Dr. Paul Forster.

**Rechtsbeistand:** Dr. Jenny.

**Darstellende Mitglieder.**

**Schauspiel:** Herren (Anzahl 10): Erich Ernst Berg (s. Spiell.). Robert Richter. Max Caro u. Fredy Karsten (s. Spiell. Peter Lotar. Heinz Menzel. Dr. Gustav Pichler, Harald Tauber, Villy Volker u. Hans v. Zedlitz (s. Spiell.).

Damen (Anzahl 7): Ellen Fink-Anaker. Annie Haldimann. Marianne Kober. Suzy Kertes. Helene Longoni. Isolde Milde. Helene Pastorius.

**Oper und Operette:** Herren (Anzahl 8): Walter Beuster. Otto Dewald (s. Spiell.). Willy Felden. Otto Fillmar (s. Spiell.). Ernst Frank. Walter Kochner (s. Spiell.) Manuel Silten. Fred Widmer.

Damen (Anzahl 5): Beatrice Bauer. Thea Glan. Annemarie Ottmar. Greta Saar. Maria Schmidt.

**Spielwarte und Einhelferinnen** (Anzahl 4): Ellen Karr, Spielw. d. Sch. Ernst Krone, Spielw. d. Op. Pasquita Oser, Einh. d. Sch. Martha Winter, Einh. d. Op.

**Chormitglieder:** Herren (Anzahl 7): Walter Beutler, Erwin Hiller, Hans Matie, Makso Sawin, Ernst Sicha, Willy Tierstein, Adam Uhl.

Damen (Anzahl 7): Mady Erl, Martha Gamma, Sophie Glaser, Marianne Kauschler, Eva Lübbert, Sonja Petitjen, Maria Schmidt.

**Orchester:** 15 Mitglieder.

**Techn. Bühnenvorstände** (Anzahl 2). **techn. Mitglieder** (Anzahl 20): Kurt Zutter, Solothurn, Thm. m. 6 Geh. Hans Ruch, Biel, Thm. m. 6 Geh. Erwin Rätz, Solothurn, Belinspekt. Alfred Saxer, Biel, Elektr. Mina Madehn, Obergewandm. Dorrit Barrer, Gewandm.

**Friseure:** Leonie Becker u. Aeschlimann, Thfris., erst. m. 2 Geh.

**Zeitungen** (Besuche verboten): In Biel: Express. Tagblatt. Volksstimme. In Solothurn: Sol. Zeitung. Sol. Anzeiger.

**Gaststätten:** Zum Wirthen. Konditorei Bader. Café Nisteli. Café Baumberger. Solothurn.: Café Rüschli. Café Rathaus. Odeon-Bar. Bielstube.

**Hotels:** Solothurn: Hotel Krone. Hotel Hirschen. Hotel Metropol (2,50—3,50.) Biel: Volkshaus. Bieler Hof (2,50—3,50).

**Bemerkenswertes:** Wohnungen besorgt das Sekretariat. Durchschnittspreis für 1 möbl. Zimmer 20—25 Fr., für 2 möbl. Zimmer 40—50 Fr. Mittagstisch 0,80—1,50 Fr. Lebensmittel- und Kohlenpreise normal.

## Sondershausen, I. Landestheater. (Fernspr. 290.)

(10 000 Einw. Ortsklasse B der Reichsbesoldungsordnung. Das Theater faßt 700 Pers.)

**(Verbunden mit Gotha I, siehe Staatl. Landestheater Gotha.)**

## Sonneberg i. Thür., I. Stadttheater.

(21 000 Einwohner. Ortsklasse B. der Reichsbesoldungsordnung.)

**(Gastspiele der Landestheater Coburg u. Meiningen.)**

## Bad Sooden-Allendorf, I. Werra-Freilichtbühne.

(Fernspr. Bad Sooden-Allendorf 333/444.)

(4300 Einwohner. Ortsklasse B der Reichsbesoldungsordnung. Das Theater wurde 1930 erbaut und faßt 1200 Personen. Spielzeit: Mai bis August 1939.)

Reichspropagandaamt: Gau Kurhessen, Sitz Kassel.
Landesleiter d. RThK.: Gau Kurhessen, Sitz Kassel.
Zuständiges Bezirks-Schiedsgericht: III Frankfurt a. M.
Besucherorganisation: NS.-Gemeinschaft „KdF." mit etwa 4—500 Mitgl.

**Eigentümer und Rechtsträger:** Stadt Bad Sooden-Allendorf.

**Betriebsführung:** Das Theater wird vom Eigentümer in eigener Regie betrieben.
**Zuschüsse:** Der Eigentümer übernimmt den Fehlbetrag.
**Verhaltungsbehörde:** Bürgerm. Schneider, Bad Sooden-Allendorf.
**Intendanz, Bühnenvorstände, Verwaltung, darst. Mitgl. usw.** s. Hann.-Münden, Waldbühne Tannenkamp.

## Sorau (N.-Laus.), I. Stadttheater. Friedrichstr. 2. (Fernspr. 298.)

(20 000 Einw. Ortsklasse B der Reichsbesoldungsordnung. Das Theater faßt 600 Pers.)
**(Gastspiele der Stadt Guben.)**

## Stargard i. Pom., I. Stadttheater.

**(Gastspiele des Landestheaters Kolberg.)**

## Bad Steben i. Oberfranken, Staatl. Kurtheater.

Kurpark. (Fernspr. 25 [Kurhaus].)

(1500 Einwohner. Ortsklasse C der Reichsbesoldungsordnung. Das Theater wurde 1911 erbaut, am 17. Mai 1912 eröffnet und faßt 400 Personen. Stromart: Gleichstrom. Betriebsspannung: 110 Volt.)
**(Sommerspielzeit des Stadttheaters Hof, Saale.)**

## Stendal, I. Altmärkisches Landestheater. Wüste Worth 18.

(Fernspr. Verwaltung u. Kasse 86.) Geschäftsstunden von 8 bis 20 Uhr.
(32 000 Einwohner. Ortsklasse B der Reichsbesoldungsordnung. Das Theater wurde 1927 umgebaut und faßt 534 Personen. Stromart: Gleichstrom. Betriebsspannung: 220 Volt. Spielzeit: 16. Sept. 1939 bis 15. April 1940 mit 2 Wochen bezahltem Urlaub.)

Reichspropagandaamt: Gau Magdeburg-Anhalt, Sitz Dessau.
Landesleiter d. RThK.: Gau Magdeburg-Anhalt, Sitz Dessau.
Zuständiges Bezirks-Schiedsgericht: I Berlin.
Besucherorganisation: NS.-Gemeinschaft „KdF." mit etwa 1100 Mitgl., Jugendbühne mit etwa 600 Mitgl.

**Eigentümer und Rechtsträger:** Stadtgemeinde Stendal.
**Betriebsführung:** Das Theater wird vom Eigentümer in gemeinnütziger Form betrieben.
**Zuschüsse:** Der Eigentümer übernimmt den Fehlbetrag, das Reich, die Provinz Sachsen und die altmärkischen Kreise zahlen einen festen Zuschuß.
**Verwaltungsbehörde:** Der Oberbürgerm. d. Stadt Stendal.
**Intendanz:** Intend. Heinrich Kreutz, i. Th. z. erfr. (Fernspr. 86), führt die Oberspiell.; zugl. Intend. des Harzer Bergtheaters in Thale.
Doppelvorstellungen und Abstecher finden statt.
Abstecherorte: Arendsee, Bismark, Calbe, Gardelegen, Genthin, Goldbeck, Jerichow, Kirchmöser, Klietz, Klötze, Oebisfelde, Osterburg. Salzwedel, Seehausen, Tangermünde, Tangerhütte, Werben.
**Bühnenvorstände** (Anzahl 5): Otto Lang, Oberspiell. d. Sch., Parkstraße 12. Ernst Weise-Berthold, Spiell. d. Sch., Uenglinger Str. 15 h. Hans Miller, Spiell. d. Optte., Schadewachten 23. Gerhard Metzner, Spiell. d. Sch., Dramat. u. Werbeleit., Birkenhagen 8. Kurt Art, Bühnenbildn., Westwall 34.
**Musikvorstände** (Anzahl 3): Otto Friedrich, I. Kpllm. d. Op. u. Leit. d. Sinf.-Konz., Frommhagenstr. 18. Richard Thamm, I. Kpllm. d. Optte., Horst-Wessel-Str. 3. Erich Burg, Korrep., Röxerstr. 57.
**Verwaltung, Kasse usw.** (Anzahl 5): Franz Borstel, Stadtinspekt u. Verw.-Vorst., Frommhagenstr. 1 b. Ruth Redlin, Sekr., Adolf-Hitler-Str. 7. Martha Schulze, Kass., Hoock 8. Karl Braun, Hausw., Brüderstr. 10 Otto Beckmann, Haackestr. 12.

## Darstellende Mitglieder.

**Schauspiel:** Herren (Anzahl 11): Karl Eberhardt, Arnimer Damm Nr. 55. Kurt Faber, Hptm.-Loeper-Str. 48. Willi Greuèl, Lüderitzer Str. 38. Heinz Grzyb, Roonstr. 5. Hans Günther, Horst-Wessel-Str. 1. Karl Kothe, i. Th. z. erfr. Paul Kriehn, Weberstr. 32. Otto Lang (s. Spiell.). Hans Medo, Röxerstr. 55. Paul Rosendahl, i. Th. z. erfr. Ernst Weise-Berthold (s. Spiell.).

Damen (Anzahl 6): Toni Clouth-Beyschlag, Frommhagenstr. 68. Hanne Grotjan, Straße der SA. 2. Adelheid Heyne, Weberstr. 10. Dore Krüger, Michaelisstr. 20 b. Else Schmerler, Frommhagenstr. 58. Liselotte Wolters, Stavenstr. 6.

**Oper und Operette:** Herren (Anzahl 9): Walter Lange, Röxerstr. 55. Karl Lüdemann, Blumenthalstr. 5. Horst Mengel, Moltkestr. 22 b. Hans Miller (s. Spiell.). Carl Schmitt, Uenglinger Str. 16 a. Joe Schorn, Roonstraße 9. Walter Sturm, Wahrburg, Uchtewall. Carl Erwin Tank, i. Th. z. erfr. Georg Weilandt, Michaelstr. 20.

Damen (Anzahl 5): Karin Dahlbom, Moltkestr. 35 b. Emma-Klara Kirchner, Südwall 33. Traute Pallet, Karl-Mohr-Str. 4. Helma Prechter, Röxerstr. 57. *F* Annemarie Schmidt-Hartmann, Birkenhagen 11.

**Spielwarte und Einhelferinnen** (Anzahl 4): Willi Igel, Spielw. d. Sch., Schönebecker Str. 10. Hubertus Trintweh, Spielw. d. Op., Wahrburg, Stendaler Str. 17 a. Maria Brutscher, Einh. d. Sch., Birkenhagen 11. Margarete Hennig, Einh. d. Op., Lehmkuhlenweg 8.

**Tanz** (6 Damen): Anneliese Kobierski, Michaelstr. 20, u. Hildegard Packebusch, Blücherstr. 39, Solotänz. Ilse Baske, Hptm.-Loeper-Str. 45, Ursula Jahnke, Hptm.-Loeper-Str. 50, Liselotte Schlüter, Frommhagenstraße 39, u. Ingeborg Tietze, Adolf-Hitler-Str. 7, Tänz.

**Chormitglieder:** Herren (Anzahl 6): Tenor: Werner Binse, Fritz Dietzmann, Peter Masterow. Baß: Botho Lehmann, Eugen Steegmaier, Werner Volber.

Damen (Anzahl 7): Sopran: Aenne Hempel, Gertrud Hunold, Angela Oswald, Margarete Zeh. Alt: Maria Mair, Inge Tietze, Katharina Wölzl.

**Orchester** (29 Mitgl.): Violine: Ernst Quenstedt, Konzertm. Harry v. d. Ahé, *F* E. Fischer, Karl Kunze, Horst Paßlack, Werner Thürnagel. Cello: Josef Sibila, Adalbert Fischer. Bratsche: Paul Blümers, Ernst Meyer. Oboe: Christian Sutor, Ernst Schindler. Baß: Ferdinand Jindrich, Ferdinand Schlemmer. Flöte: Hans Morawetz, Karl Peters. Klarinette: Heinrich Göring, Theodor Machenski. Fagott: Rudolf Kahler, Hans Sporleder. Horn: Karl Rüdiger, Arno Lademann. Trompete: Martin Raetz, Waldemar Zettl. Posaune: Wilhelm Hagen, August Rosplesch, W. Simons. Harfe: Annemarie Lang. Schlagzeug: Karl Winkelsträter.

**Techn. Bühnenvorstände** (Anzahl 3), **techn. Mitglieder** (Anzahl 20): Willi Mattern, techn. Leiter m. 15 Geh. Alfred Franzkowiak, Thm. Willi Braun, Schnürm. Fritz Friebe, Belm. m. 2 Geh. Heinz Jakobi u. Hans Overdyck, Elektr. Hans Faust, Gewandm. m. 3 Geh. Walter Hertel, Geräteverw. Karl Braun, Tischler. Albert Ochs, Tapez.

**Friseure:** Eduard u. Klara Balewski, Thfris.

**Neuheiten:** Sch.: Kampf um Afrika. Aimée. Op.: E.: Schwarzer Peter. Enoch Arden. Optte.: Der silberne Pfeil. U.: Saison in Salzburg.

**Zeitungen** (Besuche verbeten): Der Mitteldeutsche. Der Altmärker.

**Gaststätten:** Kaffee Sternberg. Kaffee Müller. Hartmanns Hotel. Postamt. Weißes Roß.

**Hotels:** Schwarzer Adler. Hartmanns Hotel. Hotel Berliner Hof.

**Bemerkenswertes:** Wohnungen besorgt die Theaterkanzlei. Durchschnittspreis für 1 möbl. Zimmer 20—25 RM., für 2 möbl. Zimmer 30—40 RM., mit Küche oder Kochgelegenheit 30—40 RM., für unmöbl. Wohnungen von 2 Zimmern 35 RM., von 3 Zimmern 50 RM. Lebensmittel- und Kohlenpreise normal.

**Reichstheaterkammer — Fachschaft Bühne:** Arbeitsausschuß: Hanns Miller, Obm. Peter Masterow, Obm.-Stellv. Gerhard Metzner, Kassenw. Otto Friedrich u. Willi Braun, Beis. Toni Clouth-Beyschlag, Vertrauensd. — 61 Mitglieder der Reichstheaterkammer.

Nichtengagiert, aber angeschlossen: Max Clouth.

Vertrauensmänner: Hanns Miller, Otto Friedrich, Karl Kunze.

# Stettin, I. Stadttheater. Königsplatz 13.

(Fernspr. Verwaltung 30666, 32350, Kasse 30670.)

Geschäftsstunden von 9 bis 13 und 17 bis 20 Uhr. Sonntag: 11 bis 13 und 19 bis 20 Uhr.

(380 733 Einwohner. Ortsklasse A der Reichsbesoldungsordnung.
Das Theater wurde von der Stettiner Kaufmannschaft 1847/49 durch Langhans erbaut und faßt 936 Personen. Stromart: Gleichstrom. Betriebsspannung: 220 Volt.
Spielzeit: Ganzjährig mit 6 Wochen bezahltem Urlaub.)

Reichspropagandaamt: Gau Pommern, Sitz Stettin.
Landesleiter d. RThK.: Gau Pommern, Sitz Stettin.
Zuständiges Bezirks-Schiedsgericht: I Berlin.

**Eigentümer und Rechtsträger:** Die Stadt Stettin.

**Betriebsführung:** Das Theater wird vom Eigentümer in gemeinnütziger Form betrieben.

**Verwaltungsbehörde:** Theaterdezernent: Stadtrat Zummach (Fernsprecher Rath. 25001.)

**Intendanz:** Dr. Walter Storz, Mackensenstr. 52, führt die gesamte künstl. u. geschäftl. Leitung (Zuschriften nur an das Stadttheater).

**Bühnenvorstände** (Anzahl 8): Fritz Rémond, Oberspiell. d. Sch., Bremer Str. 20. Josef Robert, Spiell. d. Sch., Friedebornstr. 15. Georg Gütlich, Oberspiell. d. Op., Siemensstr. 11. Hans Fuchs, Oberspiell. d. Optte., Bugenhagenstr. 19. Robert Behn, Spiell. d. Optte., Linsingenstr. 20 (Fernspr. 28365). Konrad Scheuer, Dramat., Barnimstr. 4 (Fernspr. 21118). Otto Marker, Bühnenbildn., Schwarzkopfstr. 13. Anni Menge, Tanzm., Gartenstr. 13 (Fernspr. 31120).

**Musikvorstände** (Anzahl 7): Gustav Mannebeck, Musikdir., Preußische Straße 18 (Fernspr. 20561). Heinz Reinhart Zilcher, I. Kpllm. d. Op., Haydnstr. 2 (Fernspr. 32575). Hans Löwlein, Kpllm. d. Op., Elisabethstraße 61. Rudolf Leihkauf, Chordir., Preußische Str. 45 (Fernspr. 23698). Ewald Schreiber ⚔, Tanzkpllm., Metzstr. 12. Max Anton, Behr-Negendankstraße 4, u. Werner Taubert, Am Vogelstangenberg 9, Korrep.

**Verwaltung, Kasse usw.** (Anzahl 12): Karl Nathusius, Stadtinspekt., Verw.-Vorst., Burscherstr. 16 (Fernspr. 20559). Margarete Tuchenhagen, Sekr., Horst-Wessel-Allee 35. Anna Sudrow, Adolf-Hitler-Pl. 6, u. Gerda Nagel, Querstr. 3, B.-Angest. Ella Henschler, Friedr.-Karl-Str. 24 b, u. Gerda Dzaak, Barnimstr. 42, Kass. Rudolf Rückert, Hausinspekt., Königsplatz 13. Erich Maucke, Hausw., Saunierstr. 8. Adam Schulz, Mus.-Verw., Scharnhorststr. 13. Erich Frankow, Orchw., Prinzeßstr. 12. Adolf Henschel, Hausw., Turnerstr. 63.

**Rechtsbeistand:** Stadtrechtsrat Thiel, Rathaus (Fernspr. 25001).

## Darstellende Mitglieder.

**Schauspiel:** Herren (Anzahl 15): Robert Behn (s. Spiell.). Max Bernhardt, Kreckower Str. 124. Konrad Dahlke, Alleestr. 2. Kurt Fuhlbrügge, Scharnhorststr. 34. Wilhelm Grothe, Friedebornstr. 9. Hermann Haensch ⚔, Königspl. 3. Alexander Helfmann ⚔, Pölitzer Str. 7. Johannes Hönig, Siebenbürgenstr. 9. Hugo Lesnie, Pestalozzistr. 4. Robert Lossen, Kaiser-Wilhelm-Str. 44. Paul Mehnert ⚔, Loewestr. 4. Josef Robert (s. Spiell.). Hans Rüssel, Turnerstr. 6. Herbert Wien, Königsberger Str. 7. Willi Wiesgen, Kronprinzenstr. 38.

Damen (Anzahl 6): *F* Erika Fels, Pölitzerstr. 7. Gretel Grammerstorff, Stöwerstr. 2. *F* Hildegard Raupach, Schwartzkopffstr. 13. Ingeborg Schmidt, Friedrich-Karl-Str. 34 (Fernspr. 26468). Olly Schreiber, Schallehnstr. 15 (Fernspr. 22312). Steffi Thaller, Falkenwalder Str. 63 (Fernspr. 34222).

**Oper und Operette:** Herren (Anzahl 12): Wilhelm Degner, Bremer Straße 7. Rudolf Dreßlmair, Friedensstr. 25 (Fernspr. 21144). Josef Engelhardt, Pasewalker Chaussee 10. Hermann Firchow, Auguststr. 14.

Robert Geis, Keddigstr. 4 (Fernspr. 32060). Georg Gerhardt, Friedebornstr. 16. Richard Holm, Friedensstr. 27. Friedrich-Wilhelm Jürgens,, Bremer Str. 7. Heinz Koppmann, Splittstr. 1 (Fernspr. 34868). Kurt Marpurg ⚔, Bremer Str. 11. Ventur Singer, Barnimstr. 15. Wilhelm Wischkowsky, Gustav-Adolf-Str. 63.

Damen (Anzahl 9): Elfriede Grell, Steinstr. 3 (Fernspr. 34073). Erika Hoffmann, Steinstr. 3 (Fernspr. 34073). Irene Koch, Bismarckstr. 25. *F* Mia Roll, Friedebornstr. 16. *F* Sigrid Rothermel, Königsberger Str. 5. Lotte Schimpke, Wrangelstr. 1 (Fernspr. 28122). *F* Maria Scarbath,, Haydnstr. 2 (Fernspr. 32575). Wally Smerkol, Beringer Str. 15. *F* Elsa Wagner, Klosterhof 1.

**Spielwarte und Einhelferinnen** (Anzahl 4): Kurt Scheel, Spielw. d. Sch., Warsower Str. 23. Karl Peplow, Spielw. d. Op., Hamburger Str. 9. Ina Koch, Einh. d. Sch., Warsower Str. 18. Käte Schulz, Einh. d. Op., Scharnhorststr. 13.

**Tanz** (11 Damen): Anni Menge (s. Tanzm.). Brigitte Boje, Drewshof 1. Lisl Dauler, Stoltingstr. 36. Liselotte Gruber, Friedebornstr. 4. Ilse Heinrich, Gr. Domstr. 20. Doris Jacobs, Birkenallee 13. Christel Matausch, Gr. Domstr. 20. Hildegard Meinhard, Fichtestr. 9. Gerda Michaelis, Turnerstr. 37. Johanna Müller, Pestalozzistr. 25. Mimi Wrage, Roßmarkt 18.

**Chormitglieder:** Herren (Anzahl 15) I. Tenor: Charles Adamy, Georg Federbusch. Werner Fischer, Hanns Gebhard, Max Nieberlein ⚔, Wilhelm Struck. II. Tenor: Willi Düren, Johannes Hoyer, Engelbert Krautwig. I. Baß: Leopold Florian, Jacob Krath, M. Karl Modosch. II. Baß: Udo Hußla, Paul Ittlinger, Georg Weinreich.

Damen (Anzahl 14): I. Sopran: Marianne Bierke, Lotte Flandorffer, Irmi Kaiser, Helene Stawars, Hedwig Steinbacher, Edith Wohlgezogen. II. Sopran: Margot Buhr, Rose Dobes, Anna Vinicska. I. Alt: Annemarie Grosse, Erna Rößler, Else Ziegler. II. Alt: Hildegard Benedikt, Hildegard Muff, Hildegard Weber.

**Orchester** (50 Mitgl.): I. Violine: Kurt Bautz, I. Konzertm. Hanns Weiße II. Konzertm. Max Gottschlich, Axel Fox, Fred Drößler, Kurt Weiß, Heinz Smith, Rudolf Gröger. II. Violine: Alfred Schuster, Franz Ohsenkopp, Alfred Kanitz, Guido Weiß, Erwin Mögel, Walter Mahnke. Bratsche: Adolf Leßle, Konzertm. Max Lüth, II. Solobratscher, Max Pohlers. Helmut Schuck. Cello: Otto Gunkel, Walter Pichner, Otto Philipp, Kurt Unsinn. Baß: Hans Arendt, Wilhelm Vandree, Reinhold Treyße. Flöte: Franz Pinkert, Hugo Seiler, Willi Kramm. Oboe: Herbert Voigt, Hermann Wilsnack, Georg Löpitz. Klarinette: Hermann Kroll, Hans Heckel, Hans Vock. Fagott: Raimund Mages, Otto Schönian, Walter Popp. Horn: Kurt Blank, Kurt Janetzki, Leo Fisken, Jos. Krämer. Trompete: Richard Rudka, Fritz Wichmann, Ernst Bitsch. Posaune: Rudolf Bendix, Albin Weiße, Karl Kühne. Schlagzeug: Werner Ohland, Paul Schütze. Harfe: Robert Scheibenhofer.

**Techn. Bühnenvorstände** (Anzahl 3), **techn. Mitglieder** (Anzahl 80): Franz Matho, techn. Leiter m. 1 Geh. August Schmitz, Thm. m. 1 Schnürm. 2 Seitenvorarb. u. Transportkolonne 4 Geh. u. 16 Bühnengeh. Georg Kremer, Thmal. m. 3 Geh. Helmut Groll, Belm. m. 5 Geh. Fritz Schultz, Malassist. Wilhelm Bleibaum, Waffenm. Hermann Opitz, Obergewandm. m. 5 Geh. Martha Witt, Gewandm. m. 5 Geh. Franz Erwig, Geräteverw. 4 Tischler u. 3 Tapez.

**Friseure:** Karl Hauck, Thfris. m. 1 Geh. Erna Siefert, Fris.

**Neuheit:** Irrungen.

**Zeitungen** (Besuche verbeten): Pommersche Zeitung. General-Anzeiger.

**Hotels:** Metropole. Gust. Preußenhof.

**Reichstheaterkammer — Fachschaft Bühne:** Arbeitsausschuß: Alexander Helfmann, Obm. Karl Peplow, Obm.-Stellv. u. Schriftw. Georg Weinrich, Marta Witt, Kassenw. Kurt Scheel, Beis. Steffi Thaller, Vertrauensd.

Vertrauensmänner: Rudolf Grap, Karl Peplow, Hans Ahrendt, Anna Sudrow. Stellv.: Alexander Helfmann, Hermann Hardel, Engelbert Krautwig, Wilhelm Vandrée, Margarete Tuchenhagen.

# II. Pommersche Landesbühne e. V. (Wanderbühne).

Sitz: Stettin, Mönchenstraße 14. (Fernspr. 23770.)

(Spielzeit: 1. September 1939 bis 21. Mai 1940.)

**Spielorte:** 74 Städte und 209 Dörfer des Gaues Pommern.

Reichspropagandaamt: Gau Pommern, Sitz Stettin.
Landesleiter d. RThK.: Gau Pommern, Sitz Stettin.
Zuständiges Bezirks-Schiedsgericht: I Berlin.
Besucherorganisation: NS.-Gemeinschaft „KdF." mit etwa 60 000 Mitgl.

**Eigentümer u. Rechtsträger:** Pommersche Landesbühne e. V.

**Betriebsführung:** Das Theater wird vom Eigentümer in gemeinnütziger Form betrieben.

**Zuschüsse:** Mitglieder des eingetragenen Vereins „Pommersche Landesbühne" sind sämtliche kreiseigenen und kreisfreien Orte sowie die Landkreise des Gaues Pommern. Diese zahlen einen festen Beitrag als Zuschuß an die Bühne. Außerdem Reichszuschuß und Zuschuß der Provinz.

**Vorstand:** Vereinsführer: Gauleiter u. Oberpräs. Franz Schwede-Coburg. Bevollm. Vertr.: Landeskulturw. Kuno Popp, Stettin.

**Intendanz:** Intend. Paul Böttcher, Hamburger Str. 15 (Fernspr. 32572), führt die Oberspiell.

Doppelvorstellungen und Abstecher finden statt.

**Bühnenvorstände** (Anzahl 5): Wilhelm Koch, Warsower Str. 18, Karl Goeckler, Kaiser-Wilhelm-Str. 40, Ferdinand Heufelder u. Willy Jänsch, Spiell. Heino Kurz, Hilfsspiell. Hans Gröninger, Bühnenbildn., Schwarzkopfstr. 14.

**Verwaltung** (Anzahl 2): Helmut Wolter, Geschäftsf., Schwarzkopfstr. 8. Vera Bahn, Sekr., Artilleriestr. 3.

## Darstellende Mitglieder.

Herren (Anzahl 22): Otto Birkner. Hans Blume. Otto Erich Edenharter. Otto Fehrmann. Wilhelm Frickmann. Karl Goeckler (s. Spiell.). Erich Gottschald. Rudolf Helmrath (s. Spielw.). Ferdinand Heufelder, Willy Jänsch, Wilhelm Koch u. Heino Kurz (s. Spiell.). Paul Löffler. Günther Martin. Walther Neelsen (s. Spielw.). Roland Richter. Herbert Roehmelt. Hans L. Scheidel. Gunther Schüler. Alfred Sönnert. Helmuth Ernst Wachtel. Heinz Wuttke.

Damen (Anzahl 10): Sonja Burgis. *F* Anneliese Diegelmann. Elfriede Hammer. Editha Horn. Elfriede Huhle. *F* Anneliese Kamieth. *F* Elli Otto-Fehrmann. *F* Trudel Schleichardt. Helga v. Storch. Eva Wehlert.

**Spielwarte und Einhelferinnen** (Anzahl 4): Rudolf Helmrath u. Walther Neelsen, Spielw. Else Benne u. *F* Erna Wuttke, Einh.

**Techn. Bühnenvorstände** (Anzahl 2), **techn. Mitglieder** (Anzahl 8): Oskar Stobbe u. Peter Rindsfüßer, Thm. m. je 2 Geh. Ernst Peick u. Hans Hübner, Elektr. *F* Therese Gröninger u. *F* Auguste Rindsfüßer, Gewandm. Willy Fabiansky u. Willi Krieg, Fahrer. Walter Guthke, Geräteverw. Günther Schulz, Tischler.

**Gast:** Intend. Else Rassow.

**Neuheiten:** Intermezzo am Abend. Bromny. Die Prinzipalin. Die Eule aus Athen. Trockenkursus.

**Zeitungen** (Besuche verbeten): Pommersche Zeitung. Stettiner Generalanzeiger.

**Reichstheaterkammer — Fachschaft Bühne:** Arbeitsausschuß: Wilhelm Koch, Obm. Karl Göckler, Obm.-Stellv. Willy Jänsch, Schriftf. u. Kassenw. Otto Birkner, Beis Else Benne, Vertrauensd. - 34 Mitglieder der Reichstheaterkammer.

Vertrauensmänner: Wilhelm Koch, Karl Göckler, Willy Jänsch, Oskar Stobbe, Otto Birkner.

# Steyr (Oberdonau), I. Stadttheater (Landesbühne).

Berggasse 10. (Fernspr. Verwaltung u. Kasse 143.)
Geschäftsstunden von 9 bis 12 und 14 bis 17 Uhr.

(34 000 Einwohner. Ortsklasse B der Reichsbesoldungsordnung. Das Theater wurde 1789 erbaut, 1938 nach 15jähriger Pause wieder eröffnet und faßt 400 Personen.
Spielzeit: 5. Oktober 1939 bis 5. Mai 1940 und 1. Juli 1940 bis 31. August 1940 mit 3 Wochen bezahltem Urlaub.)

Reichspropagandaamt: Gau Oberdonau, Sitz Linz a. D.
Landesleiter d. RThK.: Gau Oberdonau, Sitz Wien.
Zuständiges Bezirks-Schiedsgericht: Bis zur Drucklegung noch nicht bestimmt.
Besucherorganisationen: NS.-Gemeinschaft „KdF.", HJ. u. Schule.

**Eigentümer und Rechtsträger:** Die Stadt.

**Betriebsführung:** Das Theater wird vom Eigentümer in gemeinnütziger Form betrieben.

**Zuschüsse:** Der Eigentümer übernimmt den Fehlbetrag und wird unterstützt vom Reich, Gau und den Steyr-Werken.

**Verwaltungsbehörde:** Stadtkämmerer-Amt.

**Intendanz:** Intend. Hans Pernegger-Pernegg, Berggasse 40 (Fernspr. 143), führt die Oberspiell.

Doppelvorstellungen und Abstecher finden statt.

Abstecherorte: Enns (6000), Mauthausen (2000 resp. 3000), Perg (2000), Schwertberg (3200), Weyer (3000), Sierning (6000), Kremsmünster (5000), Kirchdorf (2000), Nettingsdorf (3300).

**Bühnenvorstände** (Anzahl 6): Julius Schneider, Hotel Steyrhof, Gust. Dieffenbacher, Sierninger Str. 17, Spiell. d. Sch. Karl Mark-Felsen, Spiell. d. L. u. d. Optte., Ad.-Hitler-Pl. 9. Heinz Bordini, Hilfsdramat. (s. Spielw.). Josef Simacek, Bühnenbildn., Spitalskystr. 10. Marie Brunner, Tanzm., Pfefferlweg 2.

**Musikvorstände** (Anzahl 2): Josef Syrowatka, I. Kpllm., Ad.-Hitler-Platz 7. Franz Rabl, Korrep., Ad.-Hitler-Pl. 26.

**Verwaltung, Kasse usw.** (Anzahl 3): Fritz Hansche-Holzinger, Sekr., Altgasse 8. Ida Dieffenbacher, Kass., Neuschönau. Franz Schmirl, Th.- u. Orchdien., Gaswerkg. 4.

**Theaterarzt:** Dr. Sammern-Frankenegg. **Rechtsbeistand:** Dr. Ponschab.

## Darstellende Mitglieder.

**Schauspiel:** Herren (Anzahl 7): Heinz Bordini (s. Dramat.). Hermann Dieffenbacher, Neuschönau. Gustav Dieffenbacher (s. Spiell.). Karl Mark-Felsen (s. Spiell.). Hans Steinberg, Pfefferlweg 2. Julius Schneider (s. Spiell.). Gottfr. Treuberg, Sierninger Str. 112.

Damen (Anzahl 5): Hermine Fähnrich, Schiffweg 7. Marie Hanke, Spitalskystr. 10. Hertha Posch, Wieserfeldpl. 33. *F* Lola Penninger, Sierningstr. 17. Mutz v. Weißenfeld, Tomitzstr. 8.

**Operette:** Herren (Anzahl 7): Franz Anton, Stelzhammerstr. 6. Heinz Görisch, Schlüßlhofg. 8. Josef Guggenbühler (s. Spielw.). Karl Hofer, Enge 16. Karl Mark-Felsen (s. Sch.). Franz Payer, Sierninger Straße 34. Gustl Storm, Ad.-Hitler-Pl. 9.

Damen (Anzahl 5): Mädy Gert, Ad.-Hitler-Pl. 20. Gerta Hierath, Hotel Zipfer. Trude Loreck, Brucknerpl. 3. Hilde Riffel, Sierninger Str. 6. Dagmar Schumy, Hotel Steyrhof.

**Spielwarte und Einhelferinnen** (Anzahl 4): Heinz Bordini, Spielw. d. Sch., Ad.-Hitler-Pl. 26. Josef Guggenbühler, Spielw. d. Optte., Schlüßlhofgasse. Pepi Killinger, Einh. d. Sch., Fischerg. 6. Fritzi Lang, Einh. d. Optte., Blumauer Gasse 21.

**Tanz** (6 Damen): Marie Brunner (s. Tanzm.). Erni Carell, Dambergasse 11, Rose Emmerberger, Hotel Nagl, Luise Höll, Stelzhammerstr. 1, Hertha Senekowitsch, Wierserfeldpl. 43, Lizzi Wiegert, Stelzhammerstr. 7, Tänz.

Kinderrollen: Günther Burgholzer.

**Chormitglieder:** Herren (Anzahl 4): Josef Eberle, Rudolf Fleischer, Karl Kritl, Otto Payer.

Damen (Anzahl 4): Gretl Harazin, Inge Lorenz, Josefa Mang, Adolfine Rebeck.

**Orchester:** 18 Mitglieder.

**Techn. Bühnenvorstände** (Anzahl 1), **techn. Mitglieder** (Anzahl 16): Heinrich Neumayer, Thm. m. 5 Geh. Josef Simacek, Thmal. Franz Huemer u. Magda Beer, Gewandm. F. M. Neumayr, Geräteverw. m. 2 Geh. Franz Zimmermann, Tischler m. 1 Geh.

**Friseure:** Meidl, Thfris. m. 2 Geh.

**Zeitungen** (Besuche verbeten): Linzer Volksstimme. Linzer Tagespost.

**Gaststätten:** Hotel Steyrhof. Zipfer Bierhaus. Gasthof Feigl. Schwechater Bierhalle. Stadtkeller. Café Stark. Cofé Bahnhof. Café Landsiedl.

**Bemerkenswertes:** Wohnungen besorgt das städt. Wohnungsamt. Durchschnittspreis für 1 möbl. Zimmer 20 –25 RM., mit Küche oder Kochgelegenheit 30 RM. Mittagstisch 0,75 –1,05 RM. Lebensmittel- und Kohlenpreise normal.

**Reichstheaterkammer — Fachschaft Bühne:** Arbeitsausschuß: Karl Mark-Felsen, Obm. Gustl Storm, Obm.-Stellv. Franz Payer, Schriftw. Josef Guggenbühler, Kassenw. Fritzi Lang, Vertrauensd. — 46 Mitglieder der Reichstheaterkammer.

## Stolp i. Pom., I. Stadttheater. Stephansplatz 10.

(Fernspr. 3371. Rathaus.)

(47 000 Einwohner. Ortsklasse B der Reichsbesoldungsordnung. Das Theater wurde 1856 erbaut, am 23. Januar 1857 eröffnet und faßt 640 Personen. Stromart: Drehstrom. Betriebsspannung: 220 Volt.)

Reichspropagandaamt: Gau Pommern, Sitz Stettin.
Landesleiter d. RThK.: Gau Pommern, Sitz Stettin.
Zuständiges Bezirks-Schiedsgericht: I Berlin.

**(Gastspiele Pommersche Landesbühne, Stettin II.)**

## Stralsund i. Pom., I. Stadttheater. Sarnowstraße 55.

(Fernspr. Verwalt. u. Kasse 1538.) Geschäftsstunden von 9 bis 13 und 17 bis 21 Uhr. (49 600 Einwohner. Ortsklasse B der Reichsbesoldungsordnung. Das Theater wurde 1913/14 erbaut, am 16. September 1916 eröffnet und faßt 781 Personen. Stromart: Gleichstrom. Betriebsspannung: 220 Volt. Spielzeit: 1. September 1939 bis 30. April 1940 mit 18 Tagen bezahltem Urlaub.)

Reichspropagandaamt: Gau Pommern, Sitz Stettin.
Landesleiter d. RThK.: Gau Pommern, Sitz Stettin.
Zuständiges Bezirks-Schiedsgericht: I Berlin.
Besucherorganisationen: NS.-Gemeinschaft „KdF." mit etwa 3500 Mitgl., HJ.-Theaterring mit etwa 1000 Mitgl.

**Eigentümer und Rechtsträger:** Stadt Stralsund.

**Betriebsführung:** Das Theater wird vom Eigentümer in eigener Regie betrieben.

**Zuschüsse:** Der Eigentümer übernimmt den Fehlbetrag.

**Verwaltungsbehörde:** Städt. Theaterverwaltung.

**Intendanz:** Intend Ernst Müller-Multa, Triebseer Damm 19 (Fernspr. 2441), führt die gesamte künstl. u. geschäftl. Oberleitung.

Doppelvorstellungen und Abstecher finden statt.

Abstecherorte: Barth (12 000), Demmin (15 000), Pütnitz, Bug.

**Bühnenvorstände** (Anzahl 7): Arthur Armand, I. Spiell. d. Sch., Ernst-Moritz-Arndt-Str. 8. Walter Hache, Spiell. d. Sch., Horst-Wessel-Ring 42. Theo Fröhling, Ossenreyerstr. 15, u. Otto Pohl, Sarnowstr. 39, Spiell. d. Op. Ludwig Grosser, Oberspiell. d. Optte., Heilgeiststr. 91. Robert Scholz, Bühnenbildn., Triebseer Damm 1. Edith Ehricke, Tanzm., Kosegartenweg 28.

**Musikvorstände** (Anzahl 4): Hans Vogt, städt. Musdir., mus. Oberleit., Hohe Uferstr. 61. Otto Siebert, II. Kpllm., Külpstr. 11. Rudolf Crienitz, Chordir., Triebseer Damm 4. Hans Wolf Hecht, Korrep., Knieperdamm 14.

**Verwaltung, Kasse usw.** (Anzahl 5): Walter Gelmar, Verw.-Vorst. u. Dramat., Mühlenstr. 49. Lilli Müller, Sekr., Ketelhostr. 6. Hanni Goericke, Kass., Mönchstr. 61. Malte Pense, Hausw., i. Th. z. erfr. Erich Tegge, Thdien., Tannenbergweg 22.

**Rechtsbeistand:** Rechtsamt der Stadt.

## Darstellende Mitglieder.

**Schauspiel:** Herren (Anzahl 10): Arthur Armand (s. Spiell.). Fritzhans Becker, Triebseerdamm 55. Heinz Brehm, Lange Str. 30. Erich Ehmann, Badstüberstr. 1. Paul Götting, Baumschulenweg 7. Walter Hache (s. Spiell.). Joachim Kobsch, An den Bleichen 37. Carl Marschall, Triebseerdamm 73. Hans Ohloff (s. Spielw.). Kurt-Eberhard Romberg, Ravensberger Str. 2.

Damen (Anzahl 4): Erna Ankermann, Strandstr. 12. Lilly Fuhrmann, Mönchstr. 10. Ursula Hoffmann, Knieperdamm 74. Liesl Lothar, Külpstr. 7.

**Oper und Operette:** Herren (Anzahl 10): Helmut Bosler, Seestr. 1. Ludwig Grosser (s. Spiell.). Erich Hummel, An den Bleichen. Walter Jannasch (s. Spielw.). Theo Fröhling (s. Spiell.). Walter Meyer, Fährstraße 33. Otto Pohl (s. Spiell.). Paul Schade, Seestr. 1. Otto Scharffenberger, Seestr. 6. Jürgen Uloff, Ravensberger Str. 5.

Damen (Anzahl 7): Marga Belger (s. Einh.). Mizzi Egger, Ravensberger Str. 5. Ilse Holbe, Sarnowstr. 21. Edith Mäcke, Mönchstr. 49 a. *F* Martha Musial, Papenstr. 8. *F* Hedwig Winter, Heilgeiststr. 91. Helene Zogbaum, Sarnowstr. 50.

**Spielwarte und Einhelferinnen** (Anzahl 4): Hans Ohloff, Spielw. d. Sch., Badenstr. 7. Walter Jannasch, Spielw. d. Op., Schillstr. 36. Paula Stolzing, Einh. d. Sch., Mönchstr. 49. Marga Belger, Einh. d. Op., Sarnowstraße 21.

**Tanz** (7 Damen): Edith Ehricke (s. Tanzm.). Marti Frey, In der Aue 63, Edith Harting, Prinz-Moritz-Str. 25. Eva Kornau, Badenstr. 2, Christophore Kiesch, Sarnowstr. 46, Hilde Kluba, Külpstr. 12, Elfriede Rothe, In der Aue 75, Tänz.

**Chormitglieder:** Herren (Anzahl 8): I. Tenor. Werner Kraatz, Siegmund Sikorski. II. Tenor: Paul Drechsler, Walter Stolzing. I. Baß: Hermann Windisch-Grätz, Helmut Wisser. II. Baß: Willi Leimbrock, Paul Strahl.

Damen (Anzahl 8): I. Sopran: Hanni Meyer, Elly Müller, Eleonore Thewes. II. Sopran: Gertrud Lahl. I. Alt: Marga Axthelm, Viktoria Miller, Else Raue. II. Alt: Irmgard Hollmann.

**Orchester** (25 Mitgl.): I. Violine: Kurt Kasten, Konzertm. Hermann Eschemann, Karl Kröhl, Rudolf Prozesky. II. Violine: Bruno Born, Willi Becker. Bratsche: Alfred Kröning, Eugen Klooz. Cello: Rudolf Lößner, Heinrich Köhler. Baß: Friedrich Haack, Willi Bank. Flöte: Franz Bening, Manfred Lehmann. Oboe: Alois Eser. Klarinette: Ernst Stahn, Magnus Stellmacher Fagott: Kurt Stieler. Trompete: Max Mitschke, Hans Liebald. Horn: Friedrich Witzel, Hermann Abshagen. Posaune: Otto Franke. Schlagzeug: Fritz Wiesner. Harfe: Mina Bucherer.

**Techn. Bühnenvorstände** (Anzahl 3), **techn. Mitglieder** (Anzahl 18): Walter Faßbender. Thm. m. 6 Geh. Otto Giese, Thmal. m. 1 Geh. Ernst Genzen, Schnürm. Erwin Wicht, Belinspekt. Walter Schloßnies, Elektr. Karl Genzen, Obergewandm. m. 1 Geh. Frida Genzen, Gewandm. m 1 Geh. Gertrud Schloßnies. Geräteverw. Albert Schoodt, Tischler m. 1 Geh.

**Friseure:** Rudolf Schultz u. Grete Wegner.

**Gäste:** Harald Kreutzberg. Dorothea Wieck.

**Neuheiten:** Ballnacht in Florenz (E.). Der Rosenwinkel (U.). Die ungarische Hochzeit (E.). Der ewige Walzer (E.). Frau im Frack (E.). Der schwarze Korsar (E.). Wallenstein vor den Toren (U.). Polterabend (U.). Hecht im Karpfenteich (U.). Munken Vendt (E.). Brommy (E.). Isabella von Spanien (E.). Glück und Glas (E.). Flitterwochen (E.). Die Taube auf dem Dach (E.).

**Zeitungen** (Besuche verbeter.): Stralsunder Tageblatt. Pommersche Zeitg Rügensche Post.

**Gaststätten:** Wulflamstuben. Vereinsbrauerei. Ratsbierkeller. Haus der deutschen Arbeit. Kaffee Mehlert.

**Hotels:** Goldener Löwe (6,— RM.). Schweriner Hof (5,— RM.). Hotel zur Post (4,— RM.).

**Bemerkenswertes:** Wohnungen besorgt das Theaterbüro. Durchschnittspreis für 1 möbl. Zimmer 25—30 RM., für 2 möbl. Zimmer 40—50 RM., mit Küche oder Kochgelegenheit 50 RM., für unmöbl. Wohnungen von 2 Zimmern

50 RM., von 3 Zimmern 75 RM. Volle Verpflegung von 90,— RM. an. Mittagstisch 0,80—1,00 RM. Lebensmittel- und Kohlenpreise normal.

**Reichstheaterkammer — Fachschaft Bühne:** Arbeitsausschuß: Hans Vogt, Obm. Ludwig Großer, Obm.-Stellv. Walter Gelmar, Schriftw. Paul Drechsler, Kassenw. Edith Ehricke, Vertrauensd. — 70 Mitglieder der Reichstheaterkammer.

# Stuttgart, Die Württembergischen Staatstheater.

Theaterplatz 5/7.

## I. Großes Haus. | II. Kleines Haus.

Die Verwaltung der Württ. Staatstheater ist über die Schloßzentrale Nr. 99111 an das öffentliche Fernsprechnetz angeschlossen. Nachstehende mit „N" bezeichnete Rufnummern sind hierzu gehörige Nebenanschlüsse. Kasse Fernspr. 92049.
Verwaltungs-Geschäftsstunden von 8 bis 13 und 15.30 bis 19 Uhr.
(451 000 Einwohner. Sonderklasse der Reichsbesoldungsordnung.
Die auf dem Platze des Botan. Gartens von Geh. Hofrat Prof. Max Littmann, München, erbauten Theater Großes und Kleines Haus wurden am 15. September 1912 eröffnet.
Das Große Haus hat 1400, das Kleine Haus 800 Sitzplätze.
Stromart: Gleich- und Wechselstrom. Betriebsspannung: 2 × 110 Volt.
Spielzeit: Ganzjährig mit 6 Wochen bezahltem Urlaub.)

Reichspropagandaamt: Gau Württemberg, Sitz Stuttgart.
Landesleiter d. RThK.: Gau Württemberg, Sitz Stuttgart.
Zuständiges Bezirks-Schiedsgericht: VI München.
Besucherorganisation: NS.-Gemeinschaft „KdF." mit etwa 14 000 Mitgl.

**Eigentümer u. Rechtsträger:** Der Württembergische Staat.

**Betriebsführung:** Die Theater werden vom Eigentümer in gemeinnütziger Form betrieben.

**Zuschüsse:** Den Zuschußbedarf decken der Staat mit 60, die Stadt Stuttgart mit 40 Proz.

**Aufsichtsbehörde:** Württ. Kultministerium.

Doppelvorstellungen und Abstecher finden statt.

**Abstecherort:** Tübingen (21 000 Einw.).

**Generalintendant:** Gustav Deharde ※, Diemershaldenstr. 25 (Fernsprech. N. 2700, Wohnung N. 2703), führt die gesamte Oberspiell.

**Verwaltungsdirektor:** Hugo Ehmer ※, Viehhofstr. 11 (Fernsprech. N. 2704, Wohn. N. 2747).

**Vorzimmer d. Gen.-Intend. u. d. Verwaltungsdirektors:** Marta Wöhr (Fernspr. N. 2723).

**Künstl Büro:** Emil Glock, Vorstand, Wagenburgstr. 112 (Fernspr. N. 2706, Wohn. N. 2707).

**Kassenabteilung:** Verwaltung: Paul Luz, Regierungsamtmann. (Fernspr. 2743). Hermann Bader, Reg.-Inspekt. — Hauptkasse: Kassenleiter: Paul Ade, Reg.-Inspekt. (Fernspr. N. 2710). Kassenbuchh.: Eugen Steinle, Reg.-Inspekt. (Fernspr. N. 2710). Lohnbüro: Otto Hunger, Verw.-Sekr. (Fernspr. N. 2712). — Tageskassen: Großes Haus: Walter Ziegler (Fernspr. N. 2714). — Kleines Haus: Otto Schumacher, Verw.-Sekr. (Fernspr. N. 2715). 3. Tageskassierer: Heinz Schmidt.

Registratur: Paul Hohl (Fernspr. N. 2709).

Geschäftsstelle f. d. Mieten: Hedwig Häberle.

Schreibgehilfinnen: Berta Apperger, Gertrud Sammel, Ruth Kümmel, Liselotte Hanisch, Anneliese Braig, Liselotte Bahle.

Hausinspektion: Thinspekt. Hugo Guter (Fernspr. N. 2727). Karl Dieterle, Maschm. Hausverwalter: Jakob Sigle, Josef Noll, Paul Schönfelder, Fritz Roth, Hermann Drechsel, Hans Haise, Karl Trinkner, Rich. Oehlschläger. 2 Heizer, 14 Putzfrauen, 1 Hausdiener.

Musikalienverwalter: Robert Zeißler, Kammermus., Neckarstraße 11 b (Fernspr. 2725).

**Theaterarzt:** Dr. med. Ernst Kommerell, Neckarstr. 20 (Fernspr. 28891).

**Ehrenmitglieder:** Waldemar Franke, Staatssch. Marta Franke-Künniger, Staatssch. Rhoda v. Glehn, Kammers. Prof. Carl Leonhardt, Gen.-Musdir. Rudolf Ritter, Kammers. Alexandrine Rossi, Staatssch. Johanna Schönberger, Kammers.

## Oper.

**Bühnenvorstände** (Anzahl 5): Dr. Fritz Schröder, Oberspiell., Sonnenberg-Möhringen, Saarlandstr. 4 (Fernspr. 74247). Albin Swoboda, Stgt.-Botnang, Lortzingstr. 33 (Fernspr. 99111 N. 32249). Fritz Windgassen, Sillenbuch, Kirchheimer Str. 58 (Fernspr. 90383). Gertrud Pichl-Litterscheid, Tanzm., Alexanderstr. 31 (Fernspr. 27720). Dr. Fritz Weber ⚔, Schwarenbergstr. 50.

**Musikvorstände** (Anzahl 7): Herbert Albert, Württ. Gen.-Musdir. u. Dirig. d. Staatstheaterkonz., Gerokstr. 13 b (Fernspr. N. 2721). Alfons Rischner ⚔, Staatskpllm., Sillenbuch, Parkstr. 3 (Fernspr. 90964). Josef Dünnwald, Reinsburgstr. 185 a, Horand Bremer, Schwarenbergstr. 127 (Fernspr. 41882), Kpllm.; Hubert Heinen, Chordir., Lindenspürstr. 28 (Fernspr. 60180). Walter Aign, Uebungsleit., Albert-Schäffle-Str. 131 (Fernspr. 40251). Karl Albrecht Hübner, Champignystr. 29, Uebungsmeister.

## Darstellende Mitglieder.

Herren (Anzahl 17): *Richard Bitterauf ⚔, Sonnenbergstr. 73 (Fernspr. 20190). Hans Blessin, Rotebühlstr. 97 (Fernspr. 62043). *Hubert Buchta, Ludwigstr. 126 (Fernspr. 62619). *Engelbert Czubok, Zeppelinstraße 37 (Fernspr. 61133). Dr. Hans Ducrue, Rotenbergstr. 15 (Fernsprech. 41817). Emerich Godin, Alexanderstr. 11 (Fernspr. 92037). Erich Harlandt-Olgastr. 93 b (Fernspr 70374). Hans Komorek ⚔, Weißenburgstraße 29 (Fernspr. 71084). Max Oßwald, Planckstr. 43 (Fernspr. 42733). Wilhelm Otto, Hauptmannsreute 89 (Fernspr. 62564). *Mat Roth, Möhringen/F., Vaihinger Str. 79 (Fernspr. 789096). *Fritz Schätzler, Cannstatt, Ebitzweg 12 (Fernspr. 51392). Alfred Seidel, Böheimstr. 81 (Fernsprech. 74790). *Ludwig Suthaus, Neefstr. 14 (Fernspr. 99111 N. 2748). *Albin Swoboda (s. Spiell.). Alexander Welitsch, Stgt.-Degerloch, Agnesstraße 17 (Fernspr. 72938). *Fritz Windgassen (s. Spiell.).

Damen (Anzahl 13): *Vally Brückl, Gänsheidestr. 34 (Fernspr. 90659). *Paula Buchner, Ameisenbergstr. 30 (Fernspr. 41602). Hanna Clauß, i. Th. z. erfr. (Fernspr. 22274). *Trude Eipperle, Auf dem Haigst 20 (Fernspr. 72258). Birgit Gylling, Werastr. 11 (Fernspr. 25605). Yella Hochreiter, Diemershalde 14 (Fernspr. 29168). *Viktoria Hoffmann-Brewer, Werastr. 49 (Fernspr. 26789). *Paula Kapper, Kanonenweg 40 (Fernspr. 22898). Lisel Kurz (Anf.), Werastr. 111. *Maria Rösler-Keuschnigg, Lenzhalde 21 (Fernspr. 23370). *Irma Roster, Stafflenbergstr. 5 (Fernspr. 91035). Gerda Sommerschuh, Neckarstr. 30. Marianne Warneyer, i. Th. z. erfr.

Die mit * Bezeichneten sind Württ. Kammersänger bzw. Kammersängerinnen.

**Spielwarte und Einhelfer** (Anzahl 4): Hans Wiese, Szen.-Inspekt. u. Hilfsspiell., Wagenburgstr. 147. Anton Schwarzenberger, Spielw., Gablenberg, Pfarrstr. 58. Irmgard Albrecht, Bronnäcker Str. 9, u. Elsie Costa, Kernerstr. 65, Einh.

**Tanz** (5 Herren, 18 Damen): Gertrud Pichl, Tanzm. (s. Tanzm.). Eugen Beißwänger u. Paul Hanke, Solotänz. Helene Heim u. Anneliese Mörike, Solotänz. Fritz Doege, Erwin Schreiber, Walter Troll, Tänz. Julie Braun, Gertrud Eggert, Elfriede Graseck, Ruth Grüninger, Elisabeth Macha, Lisl Röber, Emmy Roßner, Anneliese Schickert, Margot Schmidt, Lotte Schweikher, Gertrud Zandel u. Marga Ziegler, Tänz. — Korrep.: Walter Winners ⚔. — Elfriede Mitschele, Eleonore u. Gerda Streibel, Tanzanfängerinnen.

**Chormitglieder:** Herren (Anzahl 34): I. Tenor: Georg Dobbertin, Siegfried Fischer ⚔, Arthur Holzhäuser, Eugen Konzelmann, Peter Linnartz, Reinhold Manz, Willy Meisen, Josef Pfau, Josef Richrath, Karl Rieser, Albert Tronnier. II. Tenor: Hermann Achterberg, Rudolf Michaelis, Ludwig Reder, Eugen Siemienski, Erwin Stegmeyer, Fritz Wurster. I. Baß: Gerhard Doch, Heinrich Geduldig, Otto Haerdtner, Theo Kaiser, Paul Scheffler, Alexander Wellig, Hans Winkler. II. Baß: Wilh. Baur, Viktor Denk, Karl Ehr-

hardt ⚔. Herbert Fest, Paul Haan, Erich Hummel ⚔, Willy Killinger, Georg Kurz, Wilhelm Müller, Gerhard Nyendick.

Damen (Anzahl 32): I. Sopran: Gertraud Aßmann, Vera Benne, Marie Dobbertin, Elisabeth Edel, Berta Feidler, Marta Herold, Luise Kühbandner, Emma Megerle, Elisabeth Michaelis, Emma Miller-Violet, Martha Siegel, Emma Silberhorn. II. Sopran: Georgine Böhn, Elsa Kreibich-Töpfer, Marta Linke, Emma Meyer, Emma Müller, Margarete Ragg, Lissy Seebosch. I. Alt: Paula Bauer, Margot Bock, Luise Husser, Elisabeth Leibold, Anna Schöller-Harwart, Emmy Weinauge. II. Alt: Magdalena Bischof, Johanna Hanold, Marta Hickisch, Alice Holz, Elsa Maier, Marga Prick, Elisabeth Seibert, Erika Weber.

**Orchester** (93 Mitgl.): Musik. Leitung: Herbert Albert, Gen.-Musdir, Alfons Rischner, Staatskpllm, Josef Dünnwald u. Horand Römer Kpllm. Musikalienverwaltung: Rob. Zeißler. Orchesterwarte: Eugen Fetzer, Otto Sauter. I. Violine: Willi Kleemann, I. Konzertm. u. Kammervirt., Max Steinhäuser, II. Konzertm.; Kurt Krause, Kammervirt.; Hans Reichardt, Kammervirt.; *Franz Doppler ⚔, *Fritz Etzold, *Karl Getrost, *Walter Goltermann, *Karl Huthmacher ⚔, *Emil Mehlbeer, *Alfr. Rudolph, *Michael Schweser, *Reinh. Stefanski, *Helmut Thomas, *Alb. Ungerecht. II. Violine: Rudi Banzhaf ⚔, Gustav Daub ⚔, *Fritz Emmel, *Herm. Epple ⚔, *Oskar Findeisen, *Rich. Groß, *Rich. Heinig, *Theo Meyer, *Werner Schubert ⚔, *Alb. Wolf. Aushilfe: Fritz Burgstaller. Bratsche: Hans Köhler, I. Konzertm.; *Hans Grabmann, *Erich Harwart, *Walt. Herber, *Wilh. Keck, *Eug. Kürner, *Bernh. Merz, Otto Schneider ⚔, *Willy Zörlein. Cello: Ferd. Merten, Konzertm.; *Arn. Köhler II, *Henry Miller, *Wilh. Nauber, *Albert Pichner ⚔, *Erwin Sauerzapfe, *Hans Warncke. Contrabaß: *Ernst Anke, *Alfred Gräser ⚔, *Georg Höschler, *Herm. Krüger, *Otto Peters, *Georg Schulze. Harfe: Alfr. Ernst-Heckmann, Kammervirt.; Emil Schnauffer. Flöte: Fritz Jungnitsch ⚔, Kammervirt.; *Hans Olszewski, *Ludwig Rautenbach, *Franz Steiner, *Franz Walenta. Oboe: Willy Krümmling, Kammervirt.; *Hans Benning, *Waldem. Kotscheregin, *Alb. Kresse, *Fritz Pfeifer. Klarinette: Prof. Philipp Dreisbach, Kammervirt.; *Erich Gottschalk, *Otto Hermann ⚔, Martin Klose ⚔, *Jos. Zimmermann. Fagott: Alb. Bayer, Kammervirt.; *Heinr. Arnold, *Karl Bihn, *Max Widmaier, Helmut Weber. Horn: Karl Bühl, Kammervirt.; Max Heine, Kammervirt.; *Artur Bartzsch, *Karl Himmer, *Franz Kuhn, *Hermann Müller, *Friedrich Naue, *Paul Wilfert. Trompete: Prof. Albin Herr, Kammervirt.; *Hans Häßlein, *Max Ihle, *Karl Kaden, *Edwin Kätzel ⚔. Posaune: Prof. Friedrich Mater, Kammervirt.; *Otto Enke, *Ferdinand Hils ⚔, *Hermann Hollwitz, *Georg Pieper. Tuba: *Wilhelm Stadler. Pauke u. Schlagzeug: *Thilo Adelmeyer, Hans Bamberg ⚔, *Franz Kensy, Walter Nallinger.

Die mit * Bezeichneten sind württemb. Kammermusiker.

## Schauspiel.

**Bühnenvorstände** (Anzahl 5): Richard Dornseiff, Oberspiell., Am Hohengeren 1 (Fernspr. N. 2746). Heinz Haufe ⚔, Stgt.-Degerloch, Kirchheimer Str. 15 (Fernspr. 72311), Kurt Junker, Stafflenbergstr. 20 (Fernspr. 26909), Spiell., u. Wilh. Speidel, Gänsheidestr. 85 (Fernspr. 91702), II. Spiell. Dr. Heinz Müller-Eschborn, Dramat., Uhlandshöhe 14 (Fernsprech. 29226).

**Leiter der Schauspielmusik** (Anzahl 1): Hellmuth Löffler ⚔, Kpllm., Schellbergstr. 53 (Fernspr. 41048).

## Darstellende Mitglieder.

Herren (Anzahl 22): *Artur Anwander, Hohentwielstr. 73 (Fernspr. 72739). *Roderich Arndt, Hohenheimer Str. 45 (Fernspr. N. 2745). Julius Carty, Herdweg 32 (Fernspr. 22404). Paul Dättel, Landhausstr. 34 (Fernspr. 41525). *Ferry Dittrich, Wagenburgstr. 49 (Fernspr. 40146). Richard Dörge, Ameisenbergstr. 53a (Fernspr. 42163). *Rudolf Fernau, Stälinweg 22 (Fernspr. 41939). Gerhard Geisler, Albuchweg 46 (Fernspr. 42785). Erik Haffner, Pischekstr. 68 (Fernspr. 27080). Herbert Herbe, Fellbach, Membergstr. 4 (Fernspr. 50677). *Kurt Junker, (s. Spiell.). Horst Kreuter, Alb.-Dürer-Weg 58 (Fernspr. 21320). Manfred Kömpel, Degerloch, Ahornstr. 6 (Fernspr. 71122). *Waldemar Leitgeb, Alexanderstr. 6 (Fernspr. 23408). Kurt Norgall, Albuchweg 8 (Fernspr. 412124). Heinrich Pinkatzky ⚔, Silberburgstr. 83 (Fernspr. 24854). Heinz Rassaerts, Alexanderstr. 93 (Fernspr. 21626). Siegmar Schneider, Eugenstr. 14

(Fernspr. 90138). Willy Sinn (Anf.), Neckarstr. 139 (Fernspr. 41017). Wilhelm Speidel (s. Spiell.). Walter Thurau, Gaisburgstr. 9 (Fernspr. 24793). Walter Zickler, Sillenbuch, Sillenbucher Str. 11 (Fernspr. 91397).

Damen (Anzahl 9): *Erika Beilke, Sonnenberg-Möhringen, Anna-Peters-Str. 51 (Fernspr. 73961). Annemarie de Bruyn, Am Hohengeren 5 (Fernspr. 40215). Hidde Ebert, Bardiliweg 10 (Fernspr. 42909). Hanna Grosse, Stälinweg 9 (Fernspr. 42449). Käthe Itter, Neue Weinsteige 73, Haus 1 (Fernspr. 27075). *Elsa Pfeiffer, Spittlerstr. 28 b (Fernspr. 40881). *Emmy Remolt, Sonnenbergstr. 8 (Fernspr. 27433). Annelise Schulze, Kanonenweg 116 (Fernspr. 40539). Anny Seitz (Anf.), Obere Paulusstraße 71 (Fernspr. 65264).

Die mit * Bezeichneten sind Württ. Staatsschauspieler bzw. Staatsschauspielerinnen.

**Kleine Rollen:** Herren (Anzahl 2): Wilhelm Griesinger, Weetzstraße 35. Hans Lederer, Liststr. 57.

Damen (Anzahl 5: Elly Bezner, Stgt.-Bad-Cannstatt, Marienbader Straße 38. Marianne Kunz, Rotenbergstr. 16. Eva Leo, Schellbergstr. 35. Hannelore Röck, Hölderlinstr. 22. Eva Maria Sommer, Stgt.-Bad-Cannstatt, Wörishofener Str. 40.

**Spielwarte und Einhelferinnen** (Anzahl 4): Julius Carty, Herdweg 32, u. Richard Dörge, Ameisenbergstr. 53, Spielw. Fridl Dorna-Drewes, Kanonenweg 118, u. Marta Neubeck, Bismarckstr. 118, Einh.

**Techn. Bühnenvorstände** (Anzahl 4), **techn. Mitglieder** (Anzahl 170): Maschinerieabteilung: Vorst. Friedr. Hansing, Theaterpl. 3 (Fernspr. N 2731, Wohn. N 2732). Eugen Schwarz, Sekr. d. Maschinerie- u. Beleuchtungsabteilung. Johannes Walz, Thoberm. Reinhold Gutbrod, Karl Kampe, Willi Meßner, Thm. Clemens Knaisch, Schreinerm. Wilhelm Ebel, Maschm. 50 Maschineriearb., 1 Obermasch., 5 Schlosser, 12 Schreiner.

Beleuchtungsabteilung: Adolf Schröder, Belinspekt. Wilhelm Veit, Herbert Wolf u. Fr. Rehm, Belm. 15 Bel.

Malabteilung: Vorst. Felix Cziossek, Bühnenbildn., Engelhornweg 17 (Fernspr. N 2736, Wohn. N 2737). Axel Bopp, Bühnenbildn., Sandbergstr. 31 (Fernspr. 26783). Line Eschmann, Zeichn. u. Assist. d. Bühnenbildn. Eduard Schmidt ⚔, Leit. d. Malsaals u. I. Bühnenmal. Eugen Kucher, Willi Tissot, Heinz Pfeiffenberger, Erich Dommes, Theo Lösch, Walter Koch, Karl Exter, Bühnenmal. Ernst König, Vol. Kartei u. Buchh.: Karl Tobisch, Mal. Elsbet Mergenthaler. 1 Tapezierm., 1 Tapez., 3 Nähfr., 3 Malergeh.

Bühnengeräteabteilung: Karl Ziegler, Bühnengeräte-Insp., 10 Arbeiter.

Gewandabteilung: Vorst. Ernst Pils ⚔, im Schellenkönig 16 (Fernspr. N 2734), Wohn. N 2735). Elsbeth Merz, Vorstandsgeh. Dora Pohl, Oskar Kaiser u. Paul Seizer, Gewandm. Rosa Roth, Zuschneid. Georg Hildebrand, Rüstm. Heinrich Damm, Schneiderm. 33 Schneid. u. Schneiderinnen, 1 Mod., 1 Rüstmgeh.

**Friseure:** Emil Knöpfle u. Leopold Mayer, Herrenfris. m. 1 Geh. Erich u. Anna Gottschalk, Damenfris. m. 1 Geh.

**Neuheiten:** Sch.: Der schwarze Reiter. Heinrich IV. (U.). Wind überm Sklavensee. Munken Vendt. Der Tod des Empedokles. Die Königin Isabella. Die sechste Frau. Brommy. Talisman (E.). Op.: Euryanthe. Herzog Wildfang. Satuala. La Dama Boba. Adriana Lecouvreur. Tobias Wunderlich (E.).

**Zeitungen** (Besuche verbeten): NS.-Kurier. NS.-Presse, Württemberg. Württemberger Zeitung. Württemb. Landeszeitung. Stuttgarter Neues Tagblatt. Schwäbischer Merkur. Cannstatter Zeitung. Schwäb. Tageszeitung.

**Gaststätten:** Staatstheater-Wirtschaft. Großgaststätten am Hauptbahnhof. Hindenburgbau. Graf Zeppelin- Café. Wiener Café im Friedrichsbau. Café Männer. Königsbau. Wilhelmsbau-Café. Eberhardsbau-Café. Haus Vaterland. — Treffpunkt der Künstler: Taverne Widmann, Eßlinger Straße. Kunstgebäude-Restaurant. Schloßgarten-Restaurant und Café.

**Hotels:** Marquardt. Reichsbahnhotel. Schloßgartenhotel. Graf Zeppelin. Hospiz Viktoria. Royal. Württemberger Hof. Parkhotel Silber. Zentralhotel. Dierlamm. Hansahotel. Meßhotel. König von Württemberg. Bahnhofhotel. Frank. Pelikan.

**Reichstheaterkammer — Fachschaft Bühne:** Arbeitsausschuß: Waldemar Leitgeb. Obm. Otto Härdtner, Obm.-Stellv. Dr. Hans Ducrue, Schriftw. Felix Cziossek, Kassenw. Eugen Beißwänger. Julius Carty u. Emil Knöpfle, Beis. Paula Kapper, Vertrauensd. — 202 Mitglieder der Reichstheaterkammer.

Nichtengagiert, aber angeschlossen: Elli Bezner, Karli Bezenhardt, Marta Franke-Künniger, Waldemar Franke, Wendla Großmann, Gertrud Grüneberg-Petersen, Hilde Messinger Gerda Schmidt-Sanden, Hans Schmückle.

Vertrauensmänner: Otto Härdtner, Prof. Albin Herr, Waldemar Leitgeb, Paul Luz, Paul Seizer, Friedrich Volz.

## III. Schauspielhaus. Kleine Königstraße 7-9.

(Fernspr. Verwaltung 22455. 27319, Kasse 22455.)
Geschäftsstunden von 9 bis 13.30 und 16.30 bis 20 Uhr.

(Das Theater wurde 1908-09 erbaut, am 9. November 1909 eröffnet und faßt 801 Personen.
Stromart: Gleichstrom. Betriebsspannung: 110 Volt.
Spielzeit: 1. Oktober 1939 bis 30. April 1940, anschl. Sommerspielzeit 1940.)

Reichspropagandaamt: Gau Württemberg, Sitz Stuttgart.
Landesleiter d. RThK.: Gau Württemberg, Sitz Stuttgart.
Zuständiges Bezirks-Schiedsgericht: VI München.
Besucheroganisationen: NS.-Gemeinschaft „KdF." mit etwa 800 Mitgl., NS.-Kriegsopferversorgung mit 800 Mitgl.

**Eigentümer:** Die Stadt Stuttgart.
**Pächter und Rechtsträger:** Dir. Max Heye.
**Betriebsführung:** Das Theater wird vom Pächter in gewerblicher Form betrieben.
**Direktion:** Dir. Max Heye, S, Danneckerstr. 33 (Fernspr. 27319), führt die Oberspiell.
Doppelvorstellungen finden statt.
**Bühnenvorstände** (Anzahl 3): Viktor Felix, Oberspiell. d. Sch., Bopserwaldstr. 18 a (Fernspr. 22576). Max Strecker, Spiell. d. L., Rotenbergstraße 3 (Fernspr. 40072), Stellv. d. Dir. in künstl. Angel. Hanns Mohr, Bühnenbildn. u. techn. Leit., Kriegsbergstr. 40.
**Verwaltung, Kasse usw.** (Anzahl 5): Karl Herrmann, Verw.-Vorst. u. Kass., Alexanderstr. 86. Willy Trautwein, Paulinenstr. 1 C (Fernspr. 70016), u. Ilse Köhler, Botnangerstr. 33, Sekr. Fritz Rügamer, Bibl. (s. Sch.). Eugen Rapp, Thdien., Dornhaldenstr. 1.
**Theaterarzt:** Dr. Josef Kern, Marienstr. 46 (Fernspr. 62033).
**Rechtsbeistand:** Dr. Alfons Nagel, Königstr. 44 (Fernspr. 27630).

### Darstellende Mitglieder.

Herren (Anzahl 10): Viktor Felix (s. Spiell.). Werner Fricke, Kernerstr. 24 b (Fernspr. 27335). Arthur Hey, Marienstr. 37 (Fernspr. 71758). Wolf Kelber, Rheinsburgstr. 182 (Fernspr. 64870). Erich Rathfelder ⚔, Rosenbergstr. 49. Fritz Rügamer ⚔, Wilhelmstr. 3 (Fernspr. 22455). Hans Schieske (s. Spielw.). Herbert Schill, Seyfferstr. 20 b. Werner Schramm, Rothebühlstr. 166 (Fernspr. 61010). Max Strecker (s. Spiell.).

Damen (Anzahl 8: Erna Denzer (s. Einh.). Marianne Fischer, Rötestraße 19 (Fernspr. 60519). Hildegard Flöricke, Hotel Rauh (Fernspr. 60360). Lotte Martens, Alexanderstr. 115 (Fernspr. 27141). Marion Moench, Falkertstr. 107 (Fernspr. 63905). Gretel Tonndorff, Ernst-Weinstein-Str. 38 (Fernspr. 63907). Charlott Vibrans, Alexanderstr. 86. Thea Wieland, Rippolsauer Str. 13 (Fernspr. 52318).

**Spielwart und Einhelferin** (Anzahl 2): Hans Schieske, Spielw., Neue Weinsteige 16 (Fernspr. 23709). Erna Denzer, Einh., Rotebühlstr. 1 B (Fernspr. 65996).

**Techn. Bühnenvorstände** (Anzahl 2), **techn. Mitglieder** (Anzahl 8): Hanns Mohr, techn. Leiter m. 1 Geh. Arthur Schumacher, Thm. Julius Ochssner, Inspekt. Oscar Keller, Elektr. Hugo Ayerle u. Marie Wild, Gewandm. Karl Kütterer, Geräteverw. Christian Köger, Tischler. Johannes Franke, Tapez.
**Friseure:** Friedrich Glenk, Thfris. m. 1 Geh.
**Neuheiten:** E.: Flitterwochen. Alte Liebe rostet nicht. Üb' immer Treu und Redlichkeit (U.).
**Reichstheaterkammer — Fachschaft Bühne:** Arbeitsausschuß: Fritz Rügamer, Obm. u. Kassenw. Werner Fricke, Obm.-Stellv. Max Strecker, Schriftw. Hanns Mohr, Beis. Hildegard Flöricke, Vertrauensd. — 22 Mitglieder der Reichstheaterkammer.

Vertrauensmänner: Oskar Keller, Fritz Rügamer, Hanns Mohr, Willy Trautwein.

*

Sommerspielzeit des Stuttgarter Schauspielhauses.

Stromart: Gleichstrom. Betriebsspannung: 110 Volt.

Reichspropagandaamt: Gau Württemberg, Sitz Stuttgart.
Landesleiter d. RThK.: Gau Württemberg, Sitz Stuttgart.
Zuständiges Bezirks-Schiedsgericht: VI München.
Besucherorganisation: NS.-Kriegsopferversorgung mit etwa 800 Mitgl.

**Direktion:** Dir Max Heye, Danneckerstr. 33 (Fernspr. 27319) führt die Oberspiell.

Es wird für Manuskript-Sendungen und Briefe, die in die Wohnung des Direktors gesandt werden, keine Garantie übernommen.

Doppelvorstellungen fanden statt.

**Näheres s. Stuttgart III (Winterspielzeit).**

Außerdem verpflichtet: Erna Denzer, Fritz Klenk, Lieselotte Sieck, Margarete Stedler.

## IV. Friedrichsbau-Theater.

Friedrichstraße 32.
(Fernspr. 21279 u. 21599.)

(Das Theater wurde 1899-1900 erbaut, am 1. Oktober 1900 eröffnet und faßt 650 Personen. Stromart: Wechselstrom. Betriebsspannung: 110 und 220 Volt.)

Landesleiter d. RThK.: Gau Württemberg, Sitz Stuttgart.
Reichspropagandaamt: Gau Württemberg, Sitz Stuttgart.
Zuständiges Bezirks-Schiedsgericht: VI München.

**(Personalverzeichnis bis zur Drucklegung nicht eingegangen.)**

## V. Kammeroper (Wanderbühne).

Immelmannstraße 44.
(Fernspr. Verwaltung 26609.)

(Spielzeit: Oktober 1939 bis April 1940.)

Reichspropagandaamt: Gau Württemberg, Sitz Stuttgart.
Landesleiter d. RThK.: Gau Württemberg, Sitz Stuttgart.
Zuständiges Bezirks-Schiedsgericht: VI München.

**Rechtsträger:** Oswald Kühn.

**Betriebsführung:** Das Theater wird vom Eigentümer in gewerblicher Form betrieben.

**Direktion:** Dir. Oswald Kühn, Stuttg.-Sillenbuch, Immelmannstr. 44 (Fernspr. 26609), führt die Oberspiell.

**Bühnenvorstände** (Anzahl 2): Alfred Dörner, Seidenstr. 25, u. Arthur Heeß-Willrett, Feuerbach, Querstr. 21, Spiell. d. Optte.

**Musikvorstand** (Anzahl 1): Hans Barth, I. Kpllm., Schloßstr. 88 (Fernsprecher 65031).

**Verwaltung** (Anzahl 1): Hedwig Picard, Sekr., Neckarstr. 33 (Fernsprech. 26609).

**Darstellende Mitglieder.**

**Operette:** Herren (Anzahl 10): Alfred Dörner u. Arthur Heeß-Willrett (s. Spiel.). Erik Homaun, Neckarstr. 176 (Fernspr. 42696). Matthias Lessenich (a. G.), Friedrichstr. Hermann Lingor, Schottstr. 34 (Fernspr. 22213). Karl Schnell (a. G.), Abelsbergstr. 4. Eberhard Schrempf, Hohenheimer Str. 61. Erich Schröer, Fröndenberg (Ruhr). August Sennewald, Hohenheimer Str. 66. Hermann Föhl, Römerstr. 26.

Damen (Anzahl 7): Martha Dobbertin, Gaisbergstr. 7 (Fernspr. 27806). Emilie Eisenbraun Weberstr. 44. Greta Ley, Liststr. 44. Hedwig Picard, Neckarstr. 33 (Fernspr. 26609). Gudrun Ringwald, Kernerstr. 32. Helene Scheel, Rosengartenstr. 62 (Fernspr. 41151). Hella Sippel, Schellbergstr. 69 (Fernspr. 40580).

**Einhelferin** (Anzahl 1): Elisabeth Tuma, Einh. d. Optte., Hirschstr. 36.

**Orchester:** 12 Mitglieder.

**Techn. Bühnenvorstände und techn. Mitglieder** (Anzahl 3): Josef Westhold Thm. m. 2 Geh.

# Tecklenburg, Freilichtbühne Tecklenburg.

(1314 Einwohner. Ortsklasse C der Reichsbesoldungsordnung. Das Theater wurde 1924 erbaut und eröffnet.)

Reichspropagandaamt: Gau Westfalen-Nord, Sitz Münster.
Landesleiter d. RThK.: Gau Westfalen-Nord, Sitz Münster.
Zuständiges Bezirks-Schiedsgericht: V Köln.

**Eigentümer:** Die Stadt.

**(Sommer 1939 kein Spielbetrieb.)**

# Teplitz-Schönau (Sudetenland), Stadttheater.

**Königstraße.** (Fernspr. Verwaltung 1072, Kasse 571.)

Geschäftsstunden von 9 bis 13 und 15 bis 20 Uhr.

## I. Großes Haus. | II. Kammerspiele (Schauspiel).

(60 000 Einwohner. Die Theater wurden 1923-24 erbaut, am 20. April 1924 eröffnet und fassen: Gr. Haus 1177, Kammerspiele 463 Personen. Stromart: Dreh- und Gleichstrom. Betriebsspannung: 220 u. 380 Volt. Spielzeit: 10. September 1939 bis 30. April 1940 mit 2 Wochen bezahltem Urlaub.)

Reichspropagandaamt: Gau Sudetenland, Sitz Reichenberg.
Landesleiter d. RThK.: Gau Sudetenland, Sitz Aussig.
Zuständiges Bezirks-Schiedsgericht: Bis zur Drucklegung noch nicht bestimmt.
Besucherorganisation: NS.-Gemeinschaft „KdF." mit etwa 2000 Mitgl.

**Eigentümer und Rechtsträger:** Stadtgemeinde Teplitz-Schönau.

**Betriebsführung:** Das Theater wird vom Eigentümer in gemeinnütziger Form betrieben.

**Zuschüsse:** Der Eigentümer übernimmt den Fehlbetrag, außerdem Staatszuschüsse.

**Verwaltungsbehörde:** Stadtgemeinde, Bürgermeister Franz Czermak.

**Intendanz:** Intend. Curth Hurrle, Uherrstr. 7 (Fernspr. 1072), führt die künstl. Oberleit.

Doppelvorstellungen finden statt.

**Bühnenvorstände** (Anzahl 9): Erich Werder, Oberspiell. d. Sch., Neudörfler Str. 17. Kurt Ehrle, Uherrstr. 7, u. Hans Alpassy, Steinbadg. 19, Spiell. d. Sch. Adolf Gastel, Oberspiell. d. Op., u. Adolf Wiesner, Oberspiell. d. Optte., Schillerpl. 1. Otto Faßler, Spiell. d. Optte., Badepl. Paul Fabig, Dramat., u. Dr. Arno Bosselt, Bühnenbildn., Uherrstr. 7. Mizzi Popp, Tanzm., Steinbadg. 23.

**Musikvorstände** (Anzahl 4): Kurt Eichhorn, I. Kpllm. d. Op., Rich.-Wagner-Str. 17. Franz Schönbaumsfeld, Kpllm. d. Optte., Turn, Eig. Herd. Heinrich Neudhart, II. Kpllm. u. Chordir., Schillerpl. 1. Emerich Keczer, Korrep. u. Kpllm., Badeg. 3.

**Verwaltung, Kasse usw.** (Anzahl 8): Karl Wimmer, Sekr., Schillerplatz 1. Heinz Eckert, Bibl., Zeidlerstr. 10. Gretel Sieber, Kapelleng. 8, u. Anni Haberzettl, Seumestr., Gold. Schiff, Kass. Edith Vogt, Kontr., Prager Str. 95. Ernst Ruderer, Inspekt., Leitmeritzer Str. Walter Viehmann, Hausw., Badepl. 7. Gustav Kargel, Orchdien.

**Theaterarzt:** Dr. Zeh.

### Darstellende Mitglieder.

**Schauspiel:** Herren (Anzahl 13): Hans Alpassy (s. Spiell.). Dr. Arno Bosselt (s. Bühnenbildn.). Kurt Ehrle (s. Spiell.). Paul Fabig (s. Dramat.). Rolf Hillig, Johnstr. 5. Karl Härtl, Alleeg. 1918. Camillo Kossuth, Schillerpl. 14. Robert Lindner, Kircheng. 7. Leopold Mally, Straße

der SA. 692. Rolf Schneider, Steinbádg. 19. Henry Vahl, Stradalstr. 1. Erich Werder (s. Spiell.). Ernst Wagner, Hermann-Göring-Str. 7.

Damen (Anzahl 8): Irma Aldendorff, Fraueng. 33. Leonie Dielmann, Hansastr. 5. Gretel Elb. Herklotzstr. 15. Marta Hartmann, Alleegasse 28. Anni König, Schillerpl. 1. Grete Rudolf, Hamburger Str. 694. Trude Sommer, Schlangenbadstr. 60. Ruth Walter, Turn, Leipziger Straße 3.

**Oper und Operette:** Herren (Anzahl 13): Dr. Alfred Baselli, Badegasse 3. Walter Beck, Stadlbad. Otto Faßler u- Adolf Gastl. (s. Spiell.). Rudolf Gewissler, Ahornstr. 1. Alexander Hölscher, Badeg. 3. Dolf Kaliger, Schlangenbadg. 44. Carl Erik Kempendahl, Uherrstr. 6. Cornelius Oevregard, Steinernen Haus. Ivan Stefanovic, Fraueng. 48. Rudolf Tlusty, Schlangenbadstr. 60. Georg Vogt-Ruschka, Schlangenbadg. 5. Adolf Wiesner (s. Spiell.).

Damen (Anzahl 11): Tilde Amelung, Richard-Wagner-Str. 17. Georgette Doree, Uherrstr. 7. Hanna Dorn, Mühlstr. 5. Paula Maria Fänger, Schillerpl. 1. Eva Regina Fein, Kircheng. 7. Hanna Grühnert, Duxer Str. 1. Mary Hall-Kratochwil, Richard-Wagner-Str. 17. Ruth Lange, Schlangenbadstr. Mizzi Seibold, Schillerpl. 1. Rosl Villmek-Schmidt, Schillerpl. 1. Henriette Wiesner, Schillerpl. 1.

**Spielwarte und Einhelferinnen** (Anzahl 4): Mizzi Arbesmann, Spielw. d. Sch., Edmundstr. 12. Dolf Karsten, Spielw. d. Op., Mühlstr. 3. Mizzi Wilczek, Einh. d. Sch., Turn, Eigener Herd. Cläre Himmler, Einh. d. Op., Badeg. 3.

**Tanz** (12 Damen): Mizzi Popp (s. Tanzm.). Tamara Grell, I. Solotänz., Badepl. 3. Anni Englisch, Elli Hinze, Badeg. 3. Doris Jakob, Steinbadgasse 15. Erika Jindrischek, Schillerpl. 1, Grete Keller, Lindenstr. 9, Anni Kuttner, Zeidlerstr. 20, Irmgard Meier, Königstr., Rosl Rehn, Mühlstraße 20, Jaroslava Zahradnik, Herklotzstr. 4.

**Chormitglieder:** Herren (Anzahl 13): Werner Flender, Badeg. 3. Viktor Justian, Waldthorpl. 7. Egon Kafka, Kleinaugezd 172. Arthur König, Schlangenbadstr. 58. Adolf Millin, Bergstr. 5. Benno Mech, Badeg. 3. Franz Rack, Meißner Str. 5. Karl Streibig, Schulg. 40. Alfred Stangenberg, Badeg. 3. Alois Stübner, Gottfried-Keller-Str. 23. Siegfried Torsten, Langeg. 7. Adam Uhl, Schillerpl. 1. Richard Weiß, Schlachthofstr. 1836.

Damen (Anzahl 15): Grete Bayer, Badegasse. Margit Braun, Platz der SA; 16. Grete Eckert-Frenzl, Zeidlerstr. 10. Mira Freimuth, Hamburger Straße 694. Albine Fritsch, Mühlstr. 3. Mimi Funk, Schlangenbadstr. 60. Trude Gläser, Steinbadg. 19. Trude Haspel, Schillerpl. 1. Martha Justian, Schlangenbadstr. 36. Angela Kuß-Drescher, Badeg. 46. Viktoria König-Karas, Schillerplatz 1. Eva Lyndt-Sopper, Steinbadg. 23. Hildegard Pyllmann, Schlangenbadstraße 36. Anni Rabas, Andrassystr. 3. Frieda Trebe, Badeg. 3.

**Orchester:** 39 Mitglieder.

**Techn. Bühnenvorstände** (Anzahl 13), **techn. Mitglieder** (Anzahl 30): Richard Zikesch, techn. Leiter. Franz Milde, Maschdir. m. 3 Geh. Hugo Broch, Thm. m. 12 Geh. Franz Kiesbauer u. Anton Ciezk, Thmal. m. 3 Geh. Max Hönig, Belinspekt. m. 2 Geh. Franz Egerer, Elektr. Josef Krpata, Obergewandm. m. 4 Geh. Karl Richter, Gewandm. Rudolf Wohalka. Franz Srbek, Geräteverw. m. 2 Geh. Herm. Giesmann, Tischler m. 3 Geh. Hans Sametschek, Tapez. m. 1 Geh.

**Friseure:** Franz Hlawatsch, m. 6 Geh.

**Gäste:** Hans Grahl. Hans Rockstroh. Elli Doerer.

**Neuheiten:** Sch.: Isabella von Spanien. Herzog von Enghien. Richelieu. Vogel friß oder stirb. Das Mädchen Till. Op.: Arabella. Enoch Arden. Vier Grobiane. Optte.: Ungarische Hochzeit. Drei Wochen Sonne.

**Zeitungen** (Besuche verbeten): Teplitzer Anzeiger. Die Zeit.

**Gaststätten:** Ratskeller. Zauner. Zinke. Fenstergucker. Seumepark.

**Hotels:** Dittrich. de Saxe. Zauner. Rathaus.

**Reichstheaterkammer — Fachschaft Bühne:** Arbeitsausschuß: Bis zur Drucklegung noch nicht ernannt.

# Tetschen-Bodenbach, I. Neues Stadttheater.

**(Aussig I angegliedert.)**

Straße des 3. Oktober 422. (Fernspr. Verwaltung u. Kasse 670.)
Geschäftsstunden von 9 bis 22 Uhr.

(40 000 Einwohner. Das Theater faßt 450 Personen. Stromart: Wechselstrom. Betriebsspannung: 220 Volt. Spielzeit: 1. September 1939 bis 31. Mai 1940 mit lt. Urlaubsordnung bezahltem Urlaub.)

Reichspropagandaamt: Gau Sudetenland, Sitz Reichenberg.
Landesleiter d. RThK.: Gau Sudetenland, Sitz Aussig.
Zuständiges Bezirks-Schiedsgericht: Bis zur Drucklegung noch nicht bestimmt.
Besucherorganisation: NS.-Gemeinschaft „KdF."

**Eigentümer:** Georg Pilz, Bodenbach.
**Pächter:** Stadtgemeinden Tetschen-Bodenbach.
**Rechtsträger:** Oberbürgermeister der Stadt Aussig.
**Betriebsführung:** Das Theater wird vom Pächter in gewerblicher Form betrieben.
**Verwaltungsbehörde:** Der Oberbürgerm. d. Stadt Aussig.
**Intendant, Bühnenvorstände, Verwaltung, darstell. Mitglieder usw.** s. Aussig I.

# Thale (Harz), Harzer Bergtheater. Hexentanzplatz.

(Fernspr. 256.)

(14 000 Einwohner. Ortsklasse B der Reichsbesoldungsordnung. Das Theater wurde 1903 erbaut u. faßt 1000 Personen. Stromart: Gleichstrom. Betriebsspannung: 220 Volt. Spielzeit: 24. Juni bis 27. August 1939.)

Reichspropagandaamt: Gau Magdeburg-Anhalt, Sitz Dessau.
Landesleiter d. RThK.: Gau Magdeburg-Anhalt, Sitz Dessau.
Zuständiges Bezirks-Schiedsgericht: I Berlin.

**Eigentümer:** Die Stadt Thale.
**Pächter:** Gesellschaft Harzer Bergtheater e. V.
**Rechtsträger:** Kreisleiter Georg Ay, Quedlinburg/H.
**Betriebsführung:** Das Theater wird vom Pächter in gemeinnütziger Form betrieben.
**Vorstand:** Kreisleiter Georg Ay, Quedlinburg/H.
**Intendanz:** Intend. Heinrich Kreutz, führte die Oberspiell.; zugl. Intend. des Landestheaters (Winterspielzeit) in Stendal/Altmark.
Doppelvorstellungen u. Abstecher fanden statt.
Abstecherorte: Altenbrak, Ballenstedt, Blankenburg, Braunlage, Bad Harzburg, Harzgerode, Ilsenburg, Schierke, Wernigerode.

**Näheres s. Stendal I.**

Außerdem verpflichtet: Hermann Bauermeister. Friz Becker. Erich Domke. Knud Felgner. Karl Fleischer. Franz Friedrich. Erich Heiden. Peter Prangenberg. Klaus Veith. Grete Böhme. Anita Jung. Emma Klara Kirchner. Irmgard Michael. Ursula Rother. Annemarie Wobst. Gertrud Singer.

# Tilsit, I. Grenzlandtheater Adolf-Hitler-Platz.

(Fernspr. Verwaltung 2911, Kasse 2296.)
Geschäftsstunden 8 bis 21 Uhr.

(58 000 Einwohner. Ortsklasse B der Reichsbesoldungsordnung. Das Theater wurde 1893 erbaut, am 6. Oktober 1893 eröffnet und faßt 592 Personen. Stromart: Gleichstrom. Betriebsspannung: 220/240 Volt.
Spielzeit: 1. September 1939 bis 30. April 1940 mit 2 Wochen bezahltem Urlaub.)

Reichspropagandaamt: Gau Ostpreußen, Sitz Königsberg i. Pr.
Landesleiter d. RThK.: Gau Ostpreußen. Sitz Königsberg i. Pr.
Zuständiges Bezirks-Schiedsgericht: I Berlin.
Besucherorganisation: NS.-Gemeinschaft „KdF." in Tilsit und Spielbezirk.

**Eigentümer:** Stadtgemeinde Tilsit.
**Rechtsträger:** Der Oberbürgermeister der Stadt Tilsit.
**Betriebsführung:** Das Theater wird vom Eigentümer in eigener Regie und in gemeinnütziger Form betrieben.

**Zuschüsse:** Der Eigentümer zahlt einen festen Zuschuß. Das Theater wird ferner durch das Reich, den Staat Preußen und die Provinz Ostpreußen unterstützt.

**Verwaltungsbehörde:** Oberbürgerm. Nieckau.

**Intendanz:** Intend. Ernst Badekow, Schlageterstr. 25 (Fernspr. 2911), führt die künstl. u. geschäftl. Oberleit.

Doppelvorstellungen und Abstecher finden statt.

Abstecherorte: Allenburg (1713), Angerapp (3600), Eydtkau (5600), Ebenrode (6300), Friedland (3233), Gerdauen (4800), Goldap (9300), Gumbinnen (20 000), Insterburg (41 300), Kuckerneese (4200), Labiau (6000), Liebenfelde (1862), Nordenburg (2472), Schloßberg (5000). Kreise: Samland, Ebenrode, Tapiau, Wehlau, Goldap.

**Bühnenvorstände** (Anzahl 8): Dr. Walter Neumann, Spiell. d. Sch. u. Dramat., Schulstr. 18. Joe Lerch, Albrechtstr. 11 a, u. Ernst Bielefeldt, Dragonerstr. 14, Spiell. d. Sch. Herbert Hennies, Oberspiell. d. Optte., Hohestr. 79 (Fernspr. 2411). Heinz Ecke, Spiell. d. Optte., Ad.-Hitler-Straße 4. Ulrich Suez. Bühnenbildn., Schlageterstr. 27. Erika Dittmann, Tanzm., Landwehrstr. 21.

**Musikvorstände** (Anzahl 3): Arno Hufeld, städt. Musdir., I. Kpllm. d. Op., Clausiusstr. 6. Erwin Kossakowski, I. Kpllm. d. Optte. u. Op., Blücherstr. 41. Egon Bosch, Chordir. u. Kpllm., Deutsche Str. 48/49.

**Verwaltung, Kasse usw.** (Anzahl 8): Adolf Bartel, Verw.-Vorst., Finkenau 79. Helene Schakat, Moltkestr. 14 (Fernspr. 3238), Elfriede Wölk, Yorckstr. 8, Margaree Teubler, Clausiusstr. 20, u. Ursula Gerull, Hohestr. 11 a, Bürogeh. Emmy Plenus, Kass., SA.-Str. 80. Bernhard Jucknat, Hausw., Garnisonstr. 24. Erich Kalfier, Thdien., Birgener Str. 45.

**Theaterarzt:** Dr. Nawitzki, Hohe Str. 41.

**Rechtsbeistand:** Magistratsrat Dr. Slawski.

## Darstellende Mitglieder.

**Schauspiel:** Herren (Anzahl 10): Ernst Bielefeldt (s. Spiell.).. Nicolaus Ficht, Jägerstr. 32. Harry Franke (s. Spielw.). Ferdinand Kaesmann, Wasserstr. 35. Friedrich Kutschera, Schlageterstr. 3 a. Albert Loesnau, Hohe Str. 80. Dr. Walter Neumann (s. Spiell.). Erich Panzer. Hohe Str. 80. Joe Lerch (s. Spiell.) Emil Weiß, Clausiusstr. 2.

Damen (Anzahl 6): Adelheid von Hugo, Adolf-Hitler-Str. 3 a. Elisa Kelter, Scheunenstr. 16. Cläre Menke-Meyer, Grabenstr. 8 a. Annemarie Mergel, Hochmeisterstr. 13. Anneliese Roßmann, Lindenstr. 27. Hilde Stumpp, Goldschmiedestr. 11.

**Oper und Operette:** Herren (Anzahl 9): Helmut Brems, Grabenstraße 1 b. Heinz Ecke (s. Spiell.). Herbert Heller (s. Spielw.). Herbert Hennies (s. Spiell.). Basil Jankowyj, Marienstr. 8. Fritz Kiefer, Kossinnastraße 12. Richard Meinel ⚔, Hans Müller-Hayn, Schlageterstr. 34. Rich. Reisser ⚔.

Damen (Anzahl 6): Käthe Dörper, Clausiusstr. 6. Inge Friedendorff, Dragonerstr. 30. Hanny Meynadier, Schlageterstr. 22. Liselotte Schubert, Adolf-Hitler-Str. 4. Friedl Schott, Hermann-Göring-Str. 13. Annemarie Scheffer, Landwehrstr. 21.

**Spielwarte und Einhelferinen** (Anzahl 4): Harry Franke, Spielw. d. Sch., Jägerstr. 8. Herbert Heller, Spielw. d. Op., Kleffelstr. 4 a. Emil Blauth, Einh. d. Sch., Schlageterstr 32. Margarete Heller, Einh. d. Op., Kleffelstr. 4 a.

**Tanz** (4 Damen): Erika Dittmann (s. Tanzm.). Gudrun Dostal, Dragonerstr. 9 c, Carla Arndt-Ecke, Adolf-Hitler-Str. 4, Ellen Weber, Dragonerstr. 9 c.

**Chormitglieder:** Herren (Anzahl 5): Heinrich Bergmann ⚔, Erwin Bölke, Rudolf Hornke, Walter Hornke, Arnold Retzlaff, Georg Winkler.

Damen (Anzahl 4): Ilse Eichhorn, Luzie Ellen Hamel, Alice Karen, Felicitas Retzlaff.

**Orchester** (25 Mitgl.): I. Violine: Erich Szonn, Gustav Schlemminger, Herbert Müller, Rudolf Breitenborn, Erich Kuschnerus II. Violine: Hans Wadsack. Bratsche: Max Trampler. Cello: Otto Kalbe, Karl Leibinnis. Baß: Fritz Balschuweit. Flöte: Gerhard Rietzschel. Oboe: Kurt Schneider. Fagott: Ernst Schwartz. Klarinette: Kurt Leipert, Erwin Katzschke. Horn: Kurt Wagner, Rudolf Wohlgethan. Trompete: Ernst Bleiß, Fritz Kruska. Posaune: Kurt Bokranz. Schlagzeug: Karl Schönleben. Harfe: Edith Engel.

**Techn. Bühnenvorstände** (Anzahl 4). **techn. Mitglieder** (Anzahl 20): Eduard Pahmeyer, Thm. m. 6 Geh. Willi Schappeit, Thmal. Bruno Mertins, Schnürm. Kurt Hoffmann, Belinspekt. m. 2 Geh. Heinrich Scheide, Obergewandm. m. 2 Geh. Margarete Derdey, Gewandm. m. 3 Geh. Arno Ludwig, Gäteverw. Eduard Pöhls, Tischler. Max Hirscher, Tapez. A. Taege, Gärtner.

**Friseure:** Wilhelm Meschkat u. Elly Loeper, Thfris., erst. m. 1 Geh.

**Neuheiten:** Amphitryon. Der Schöppenmeister. Isabella von Spanien. Rheinsberg. Trockenkursus.

**Zeitungen** (Besuche verboten): Memelwacht.

**Gaststätten:** Borst. Jach. Noetzel. Fendius. Café Hohenzollern. Gesin. Kreuzberger. Winter.

**Hotels:** Königlicher Hof. Kaiserhof. Reichshof. Deutsches Haus. Bahnhofshotel.

**Bemerkenswertes:** Wohnungen besorgt die Theaterkanzlei. Durchschnittspreis für 1 möbl. Zimmer 20—25 RM., für 2 möbl. Zimmer 35—40 RM., mit Küche, evtl. Kochgelegenheit 35 RM., für unmöbl. Wohnungen von 2 Zimmern 38 RM., von 3 Zimmern 45 RM. Volle Verpflegung 75—85 RM. Mittagstisch 0,70 bis 0.80 RM. Lebensmittel- und Kohlenpreise normal.

**Reichstheaterkammer — Fachschaft Bühne:** Arbeitsausschuß: Herbert Heller, Obm. Ernst Bielefeldt, Obm.-Stellv. Erwin Kossakowski, Schriftw. Emil Weiß, Kassenw. Arnold Retzlaff. Beis. Cläre Menke-Meyer. Vertrauensd.

Nichtengagiert, aber angeschlossen: *F* Friedl Maruhn.

Vertrauensmänner: Herbert Heller, Kurt Bokranz, Ernst Bielefeldt, Cläre Menke-Meyer, Max Hirscher.

## Trier, I. Grenzlandtheater. Fahrstraße 5.

(Fernspr. Verwalt. 4101. App. 291, Kasse 293.)
Geschäftsstunden von 11 bis 13 Uhr.

(80 000 Einwohner. Ortsklasse A der Reichsbesoldungsordnung. Das Theater wurde 1802 von Napoleon I. erbaut, im gleichen Jahre durch eine französische und im Herbst 1804 erstmalig durch eine deutsche Truppe eröffnet und faßt 700 Personen. Stromart: Wechselstrom. Betriebsspannung: 220 Volt. Spielzeit: 1. September 1939 bis 31. Mai 1940 mit tarifl. bezahltem Urlaub u. Sustentationsgagen bis 31. August 1940.)

Reichspropagandaamt: Gau Koblenz-Trier, Sitz Koblenz.

Landesleiter d. RThK.: Gau Koblenz-Trier, Sitz Koblenz.

Zuständiges Bezirks-Schiedsgericht: V Köln a. Rh.

Besucherorganisationen: Kulturgemeinde der NS.-Gemeinschaft „KdF.", Veranstaltungsring der Hitler-Jugend, DAF., NS.-Gem. „KdF." Wehrmacht (Frontvorstellungen je nach Anforderung).

**Eigentümer und Rechtsträger:** Die Stadt Trier.

**Betriebsführung:** Das Theater wird vom Eigentümer in eigener Regie und in gemeinnütziger Form betrieben.

**Zuschüsse:** Der Eigentümer zahlt einen festen Zuschuß, ebenso der Staat.

**Verwaltungsbehörde:** Theaterdezernent: Stadtrechtsrat Neubauer.

**Intendanz:** Intend. Robert Rohde ✕, Bergstr. 17 a (Fernspr. 4101, Dienstz. App. 294, priv. App. 358), führt die Oberspiell.

Doppelvorstellungen und Abstecher finden statt.

Abstecherorte: Luxemburg (50 000) und die Orte der Umgebung.

**Bühnenvorstände** (Anzahl 10): Karl Heinz Kaiser, Oberspiell. d. Op. u. Optte. u. Stellv. d. Intend. in allen künstl. Angel., Hommerstr. 13 (Fernspr. 1090). Hellmuth Neudahl, I. Dramat. u. Spiell., zugl. künstl. Betriebs- u. Werbel., Leit. d. Trierer Bühnenblätter „Die Brücke", Medardstr. 105 (Fernspr. priv. 4027). Karl Brake, Spiell. d. Op., Kapellenstr. 9. Gustav Stähnisch, Spiell. d. Optte., Böhmer Str. 25. Kurt Fischer-Colbrie., Oberspiell. d. Sch., Agritiusstr. 6. Watkin Brauer, Spiell. d. Sch., Gallstr. 19. Paul Amende, Spiell., Neustr. 73. Werner Schlatterer, II. Dramat., Luxemburger Str. 21 (Fernspr. 4687). Hermann Kühne, Bühnenbild., Bruchhausenstr. 13. Susi v. Thelen, Tanzm., Nordallee 21.

**Musikvorstände** (Anzahl 4): Josef Neher, Städt. Musdir. u. Leit. d. städt. Sinf.-Konz., Nagelstr. 20 (Fernspr. 1072). Otto Söllner, städt. Kpllm., Gallstr. 17. Werner Creutzburg, II. Kpllm. u. Chordir., Johannisstr. 1 (Fernspr. 2329). Johann Streicher, Kpllm. u. Solorep., Kapellenstr. 71.

**Verwaltung, Kasse usw.** (Anzahl 9): Peter Hengels, Stadtinspekt., städt. Geschäftsf. u. Vertr. d. Intend. in allen geschäftl. Angeleg., Lavenstraße 3 (Fernspr. 1784). Hellmuth Neudahl (s. Spiell.). Maria Thölkes, Intend.-Sekr., Eberhardstr. 18. Anni Becker, I. Kass. u. Sekr., Fleischstraße 13. Elisabeth Binz, II. Kass., Aachener Str. 11. Alois Zahn, Inspekt., Palaststr. 13. Wilhelm Bauer, Hausw., Thebäerstr. 39. Joh. Matthias Gores, Thdien., Saarstr. 111. Willi Sonntag, Orchdien., Thyrsusstraße 81.

**Theaterärzte:** Dr. Reis, Dr. Brüggendieck.

**Rechtsbeistand:** Stadtrechtsrat Neubauer.

## Darstellende Mitglieder.

**Schauspiel:** Herren (Anzahl 14): Paul Amende u. Watkin Brauer (s. Spiell.). Horst Bredensteiner, Walramsneustr. 13. Rolf Burmeister. Seniastr. 23. Kurt Fischer-Colbrie (s. Spiell.). Heinz Heimbach (s. Spielw.). Jörg Hendrik, Jüdemerstr. 12. Hellmuth Neudahl (s. Spiell.). Erich Neuling (s. Spielw.). Alfred Pannek, Helenenstr. 25. Werner Schlatterer (s. Spiell.). Siegfried Siegert, Pallien, Römerstr. 10. Gustav Stähnisch (s. Spiell.). Hans Wintrath, Im Nonnenfeid 56.

Damen (Anzahl 7): Gisela Faßbinder, Brückenstr. 7 (Fernspr. 2733). *F* Hilde Fuchs, Stockpl. 2. Betty Glaser, Worms, u. *F* Jolanthe Loo (a. G.). Marianne Jentgens, Maximinstr. 10. Helga Panzer, Hermesstr. 10. Anja Rau, Brückenstr. 7 (Fernspr. 2733).

**Oper und Operette:** Herren (Anzahl 16): Hanns Böck, Böhmerstr. 10. Carl Brake (s. Spiell.). Hannes Brinck, Kurfürstenstr. 11 (Fernspr. 1217). Watkin Brauer (s. Sch.). Paul Eduard Bruls, Franz-Ludwig-Str. 31/33 (Fernspr. 1260). Rolf Burmeister (s. Sch.). Franz Fuß, Speestr. 25. Heinz Heimbach u. Jörk Hendrik (s. Sch.). Karl Heinz Kaiser (s. Spiell.). Erich Kempf, Saarstr. 72. Hellmuth Neudahl (s. Spiell.). Werner Schlatterer u. Siegfried Siegert (s. Sch.). Gustav Stähnisch (s Spiell.). Hans Wintrath (s. Sch.).

Damen (Anzahl 10): Annette Braun, Saarstr. 72. Gisela Faßbinder. *F* Hilde Fuchs u. Marianne Jentgens (s. Sch.). Ilse König (a. G.). Ruth Krüger, Kurfürstenstr. 17 (Fernspr. 4032). Zita Krybus, General-Wellmann-Str. 6 (Fernspr. 4863). *F* Maria Perry, Glockenstr. 10. *F* Margot Rhein-Scheler, Kurfürstenstr. 11 (Fernspr. 1217). *F* Gerti Socha, Deutschherrenstr. 8.

**Spielwarte und Einhelferinnen** (Anzahl 4): Erich Neuling, Spielw. d. Sch., Fleischstr. 5. Heinz Heimbach, Spielw. d. Op., Albert-Leo-Schlageter-Straße 8. Grete Meister, Einh. d. Sch., Fleischstr. 37 a. Hermann Jerschke, Einh. d. Op., Jüdemerstr. 6.

**Tanz** (7 Damen): Susi v. Thelen, I. Solotänz. (s. Tanzm.). Friedel Zickel, 2. Solotänz., Johannisstr. 1. Anneliese Carstanjen, Böhmerstr. 11 (Fernspr. 5634), Ruth Dümmlein, Albert-Leo-Schlageter-Str. 8, Marianne Jahn, Franz-Ludwig-Str. 31/33 (Fernspr. 1260), Doris Kaatzer, Friedrich-Wilhelm-Str. 88, Gisela Morck, Fleischstr. 63, Tänz. Bewegungschor.

**Chormitglieder:** Herren (Anzahl 9): I. Tenor: Ludwig Detzer, Bergstraße 65. Hans Müller ✕, Werner Ostholt, Bruchhausenstr. 7. II. Tenor: August Spliethoff, Fleischstr. 69. Josef Uhl, Neustr. 11. I. Baß: Willi Hesse, Neustr. 27. Richard Surek, Fleischstr. 37a. II. Baß. Peter Clemens, Paulinenstr. 10. Peter Schmatz, Palaststr. 16.

Damen (Anzahl 9): I. Sopran: Hedwig Ranft, Brückenstr. 7 (Fernspr. 2733). Dorothea Steincke, Paulinstr. 114. Therese Winschu, Jakobstr. 1. II. Sopran: Grete Haberl, Brückenstr. 7 (Fernspr. 2733). Mya Heimbach. Maximinstr. 9. Käthe Rieck, Auf dem Platz 3. I. Alt: Ursula Andrae, Franz-Ludwig-Str. 31-33 (Fernspr. 1260). Wilhelmine Bück, Nikolausstr. 1. II. Alt: Renate Schröder, Brückenstr. 7 (Fernspr. 2733).

Bei großen Opern Verstärkung durch den städt. gem. Extrachor.

**Orchester** (37 Mitgl.): Violine: Willy Bleiß, I. Konzertm.; Franz Cremer II. Konzertm.; Gottfried Jung, Arthur Kiehl, Valentin Mazière, Karl Medenwaldt, August Keiffer, Nikolaus Marchand, Hans Schug, Otto Wartenberg. Bratsche: Richard Hänel, Ludwig Schmalz, Albert Stuhlsatz. Cello: Otto Backhaus, Arthur Winter. Baß: Fritz Krone, Josef Lang. Flöte: Theodor Lang, Herbert Wöbbecke. Oboe: Paul Bollmann, Kurt Stoy. Klarinette: Otto Degen, Arthur Friedrich. Fagott: Nicola Weljkowitsch, Willy Wendhaus. Horn: Willy Grei, Adam Krichtel, Robert Lukas ⚔, Paul Rhein. Trompete: Willy Hirdt, Karl Kleinertz. Posaune: Peter Axer ⚔, Willy Sonntag, Franz Wunderlich. Pauke u. Schlagzeug: Richard Hübler. Harfe: Grete Erl. Aushilfspian. u. Tanzrepet.: Helene Laas.

Bei großen Opern Verstärkung auf 48 Mann.

**Techn. Bühnenvorstände** (Anzahl 8), **techn. Mitglieder** (Anzahl 40): Hermann Kühne, Vorst. d Ausstattwes. Alois Zahn, I. Thm. m. 9 Geh. u. 3 Abendaushilf. Johann Hermesdorf, II. Thm. Wilhelm Schuler, Schnürm. *F* Margarete Ritz, Geräteverw. Paul Barthel, Belm. m. 2 Geh. u. 1 Abendaushilfe. Aug. Wendt, Elektr. Kurt Hedrich, Vorst. d. Malsaals u. 1 Geh. Heinr. Thesen, Thmal. Peter Johann, Tischlereiwerkm. Erwin Redelsberger ⚔, Tischler u. 1 Aush. Anneliese Rose, Kostümbildn. u. Obergewandm. *F* Julie Zschiederich u. Heinrich Quaré, Gewandm. Franz Herrmann u. *F* Johanna Gregorius, Kostümschneid. u. Ankl. Julie Lehnertz, Ankl. u. Schneid. Arthur Itzedor, Franz Ziegler, *F* Barbara Oettinger u. Adelheid Leikauf, Ankl. Nikolaus Gotthard ⚔ u. Johann Rasch, Kraftf. Claus Leikauf, Komparsenführer (37 Mitgl.). 5 Schließer, 13 Schließerinnen, 9 Gardfr. u. 4 Aufwartefr.

**Friseure:** *F* Sophie Lange m. 2 Geh. u. 3 Gehilfinnen.

**Gäste:** Palucca.

**Neuheiten:** Turandot. Intermezzo. Die ungarische Hochzeit. Saison in Salzburg. Der Hochverräter. Eine Frau wie Jutta. Hochzeitsreise ohne Mann.

**Zeitungen** (Besuche verbeten): Trierer Nationalblatt. Trierische Landeszeitung. Der Mittag, Düsseldorf. Kölnische Zeitung, Köln. Westdeutscher Beobachter, Köln.

**Gaststätten:** Porta Nigra. Kaiserhof. Zum Franziskaner. Kiste. Brück. Goldener Stern. Treviris. Steipe. Café Bley. Café Petri. Café Astoria. Paulanerbräu.

**Hotels:** Porta Nigra (3,50—6,50 RM.). Wiener Hof (2,50—3,00 RM.). Franziskaner (2,00—2,50 RM.). Domhotel (2,50—4,00 RM.). Viktoria (2,50 – 4,00 RM.).

**Bemerkenswertes:** Wohnungen besorgt das Theatersekretariat. Durchschnittspreis für 1 möbl. Zimmer 30 –50 RM., für 2 möbl. Zimmer 50—70 RM., mit Küche oder Kochgelegenheit 60—80 RM., für unmöbl. Wohnungen von 2 Zimmern 50 RM., von 3 Zimmern 70 –100 RM. Volle Verpflegung 90 bis 120 RM. Mittagstisch 0,90—1.00 RM. Lebensmittel- und Kohlenpreise normal.

**Reichstheaterkammer — Fachschaft Bühne:** Arbeitsausschuß: Watkin Brauer, Obm. Josef Uhl, Obm.-Stellv. Hellmuth Neudahl, Schriftw. Willy Hesse, Kassenw. Carl Brake u. Rolf Burmeister, Beis. Helga Panzer, Vertrauensd. — 68 Mitglieder der Reichstheaterkammer.

Nichtengagiert, aber angeschlossen: Liesel Binder, Ernst Glaeser, Georg Koch, Josefine Stöbe, *F* Erna Waldes, Herta Weidmann.

Vertrauensmänner: Watkin Brauer, Josef Uhl, Herbert Wöbbecke, Johann Hermesdorf. — Ersatzleute: Richard Surek, Karl Müller.

# Troppau (Sudetenland), I. Stadttheater.

Adolf-Hitler-Platz.

(Fernspr. Verwalt. 819, Kasse 128.) Geschäftsstunden von 9 bis 13 und 16 bis 19 Uhr.

(50 000 Einwohner. Das Theater wurde 1882 erbaut, 1883 eröffnet und faßt 750 Personen. Stromart: Gleich- u. Wechselstrom. Spielzeit vom 9. September 1939.)

Reichspropagandaamt: Gau Sudetenland, Sitz Reichenberg.
Landesleiter d. RThK.: Gau Sudetenland, Sitz Aussig.
Zuständiges Bezirks-Schiedsgericht: Bis zur Drucklegung noch nicht bestimmt.
Besucherorganisation: NS.-Gemeinschaft „KdF." mit etwa 500 Mitgl.

**Eigentümer und Rechtsträger:** Stadtgemeinde Troppau.

**Betriebsführung:** Das Theater wird vom Eigentümer in gemeinnütziger Form betrieben.

**Zuschüsse:** Der Eigentümer zahlt einen festen Zuschuß.

**Intendanz:** Intend. Franz Stoß, Gabelsbergerg. 13 (Fernspr. 819), führt die Oberspiell.

Doppelvorstellungen und Abstecher finden statt.
Abstecherorte: Jägerndorf, Olmütz, Neutitschein, Bärn, Hof, Bautsch, Bemisch, Würbenthal, Teschen, Bielitz.

**Bühnenvorstände** (Anzahl 13): Ludwig Blaha, Grüng. 8, Adolf Böhmer, Grätzerg. 8, u. Richard Feist, Johannesg. 3, Spiell. d. Sch. Edgar Fuchs, Spiell. d. L., Georg-v.-Schöner-G. 4. Willy Bodenstein, Oberspiell. d. Op., Kommendeweg 9. Fritz Burgmann, Spiell. d. Op., Bahnring 21. Norbert Scharnagl, Oberspiell. d. Optte., Goethepl. 2 (Fernspr. 949). Hanns Dafert, Engelsbergg. 5, u. Otto Stübler, Deutsch-Ordensg. 17, Spiell. d. Optte. Kurt Prade, Hilfsdramat. u. Hilfsspiell. d. Op. u. Sch., Lastenstraße 16. Prof. Fritz Kruspersky, Bühnenbildn. u. Leit. d. Ausstattungswes., Ottendorfer Gürtel 2. Robert Haupt, Bühnenbildn., Schützeng. 7. Karl Fabian, Tanzm., Grüng. 8.

**Musikvorstände** (Anzahl 6): Friedr. Mario Muntefer, Opernchef, Leit. d. Sinf.-Konz., Jg.-Benesch-G. 6. Josef Nigl, Kplm. u. Chordir., Schlesischer Hof. Harry Ziems, I. Kpllm. d. Optte., Sperrg. Guido Karger, Sperrgasse 29, Grete Prihoda, Dr.-Dietrich-G. 10, u. Paul Oskar Nebelsiek, Korrep.

**Verwaltung, Kasse usw.** (Anzahl 5): Edith Lamla, Verw.-Vorst. u. Sekr., Kommendeweg 26. Anton Richter, Bibl. u. Thdien., Parkstr. 23. Mina Bobretzky, Kass., Lastenstr. 16 a. Jetty Rzepka, Kontr., Ottendorfer Gasse 31. Engelbert Ochwat, Hausw., Schillerstr. 15.

**Theaterarzt:** Dr. Ernst Kauder.

### Darstellende Mitglieder:

**Schauspiel:** Herren (Anzahl 12): Ludwig Blaha, Adolf Böhmer, Richard Feist u. Edgar Fuchs (s. Spiell.). Siegfried Grienauer ⚔. Karl Wolfgang Hellmich, Grüng. 8. Heinz Detlef Jürgensen, Schlesischer Hof. Johannes Pall, Grüng. Kurt Prade (s. Hilfsdramat.). Walther Rudle, Grüng. 8. Hermann Sense, Hoschützerg. 6. Franz Stoß (s. Intend.). Richard Wegeler, Engelsbergg. 7.

Damen (Anzahl 7): *F* Irma Brama u. Hera Fichtegg, Grüng. 8. Rosemarie Fell, Dr.-Boeck-Gasse 6 *F* Toni Horwitz, Bäckeng. 2. Isolde Kasper u. Erika Koßmann, Grüng. 8. Ingeborg Olbricht, Schlesischer Hof.

**Oper und Operette:** Herren (Anzahl 11): Otto Bley ⚔. Willy Bodensiein, Fritz Bürgmann u. Hans Dafert (s. Spiell.). Horst Ebersbach, Wenzelidesg. 14. Hans Pilz-Berger, Ratiborer Str. 19. Adolf Richter, Schlageterstr. 93. Norbert Scharnagl (s. Spiell.). Helmut Schindler, i. Th. z. erfr. Otto Stübler (s. Spiell). Sepp Suppan, Lastenstr. 19.

Damen (Anzahl 8): Anna Bergener, Wagnerg. 8. Ameli Bohlander, Lercheng. 10. Luitgard Friedl, Schönererstr. 30. Lucin Marczinek, Grüng.fl8. Lidy Rohn, Kasinogartendamm 2. *F* Gertie Sitte, Engelsbergg. 5. Ilona Spangenberg, Schlesischer Hof. Anny Wolf, Grüng. 8.

**Spielwarte und Einhelferinnen** (Anzahl 5): Karl Schindler ⚔. Klement Böhm, Spielw. d. Sch., Grüng. 8. Ernst Tulma, Spielw. d. Op. u. Optte., Postg. 2. Maria Pelech, Einh. d. Sch., Bruno-Hans-Wittek-Gasse 6. Hansi Reisner, Einh. d. Op. u. Optte., Niederring 2.

**Tanz** (1 Herr, 9 Damen): Karl Fabian (s. Tanzm.). Lieselotte Thieme, Solotänz. Ingeborg Just, Lucia Maurer u. Gisela Mischok, Heimg. 8. Edith Pilarsky, Merveldstr. 26, Charlotte Pogede-Bodenstein, Kommandoweg 9. Helga Proksch, Sperlg. 4. Christa Ragusa, Grüng. 8, Hertha Weinhold, Schulring 15, Tänz.

**Chormitglieder:** Herren (Anzahl 12): I. Tenor: Willy Baumheier ⚔, Walter Maria Köhler, Hans Georg Lipmann, Hans Scheel, Georg Schäfer ⚔. II. Tenor: Friedrich Frankenberg, Karl König, Karl Mohr, Otto Heinrich Schotte ⚔. I. Baß: Heinrich Janosch, Frederik Theiß. II. Baß: Fred Buchauer, Theodor Meyer zu Lada, Egon Reschner.

Damen (Anzahl 12): I. Sopran: Emmy Mihatsch, Zdena Schebek, Carla Thüringer, Julia Wallit. II. Sopran: Elisa Bareth, Helga Beyer, Gretl

Sanden. I. Alt: Doris Ludwig, Maria Michel. II. Alt: Hedda Albrecht, Eleonore Künstler.

**Orchester** (36 Mitgl.) I. Violine: Hans Rezek, I. Konzertm.; Gustav Vater, II. Konzertm.; Karl Willmann, Edwin Fischer, Emil Löw, Alfred Fustl. II. Violine: Alfred Seyfarth, Josef Wagner, Willi Loske, Adolf Totzer. Bratsche: Bruno Sladetschek, Josef Schilder. Cello: Willy Geier, Hans Jäger. Baß: Rudolf Agert, Josef Werner. Flöte: Wilhelm Drescher, Adolf Peterlik. Oboe: Wilhelm Kassube, Franz Sponer. Klarinette: Adolf Hubl, Bruno Schmidt. Fagott: Kurt Luft, Georg Siart. Horn: Anton Gubka, Josef Grohmann, Anton Lindner, Alfred Göhlert. Trompete: Josef Köhler, Robert Kugler. Posaune: Robert Rippl, Eduard Kirchner, Anton Stark. Schlagzeug: August Merkelt, Hermann Billmann. Harfe: Maria Schablaß.

Bei Sinfoniekonzerten Verstärkung.

**Techn. Bühnenvorstände** (Anzahl 3), **techn. Mitglieder** (Anzahl 22): Friedrich Tscherny, Thm. m. 10 Geh. Minka Haleschka, Thmal. Alois Machold, Belinspekt. Wilhelm Strack, Elektr. Viktor Eßler u. Helene Wenk, Obergewandm. m. je 1 Geh. Hertha Wanjek, Geräteverw. Albert Frank, Tischler. Karl Pawlas, Tapez.

**Friseure:** Elisabeth u. Josef Bim, Thfris. m. je 1 Geh.

**Gast:** Friedrich Neubauer.

**Zeitungen** (Besuche verbeten): Deutsche Post. Neue Tageszeitung.

**Gaststätten:** Café Hansel. Café Niedermeyer.

**Hotels:** Römischer Kaiser. Schlesischer Hof. Krone.

**Bemerkenswertes:** Durchschnittspreis für 1 möbl. Zimmer 30 RM., für 2 möbl. Zimmer 60 RM. Mittagstisch 1 RM. Lebensmittel- und Kohlenpreise normal.

**Reichstheaterkammer — Fachschaft Bühne:** Arbeitsausschuß: Norbert Scharnagl, Obm. Ernst Tulma, Obm.-Stellv. Richard Wegeler, Schriftw. Fritz Bürgmann, Kassenw. Karl König, Beis. Tony Horwitz, Vertrauensd.

## Ulm a. d. D., I. Stadttheater. Theatergasse 6.

(Fernspr. Rathaus 2041. Intendanz u. Verwaltung Nebenst. 428 u. 828.
Vorverkauf: Städt. Verkehrsbüro, Nebenst. 409.)

Geschäftsstunden von 9 bis 13 und 16 bis 20 Uhr.

(Ulm mit Neu-Ulm 80 000 Einwohner. Ortsklasse B der Reichsbesoldungsordnung. Das Theater wurde 1780 81 erbaut, am 20. November 1781 eröffnet und faßt 807 Personen. Stromart: Drehstrom. Betriebsspannung: 220 Volt. Spielzeit: Ganzjährig (einschl. 4 Wochen bezahltem Urlaub) in Verbindung mit dem Kurtheater Lindau i. B.)

Reichspropagandaamt: Gau Württemberg, Sitz Stuttgart.
Landesleiter d. RThK.: Gau Württemberg, Sitz Stuttgart.
Zuständiges Bezirks-Schiedsgericht: VI München.
Besucherorganisationen: NS.-Gemeinschaft „KdF." mit etwa 2000 Mitgl.; Werkvorstellungen, Sondervorstellungen f. d. NS.-Gem. „KdF.", Wehrmacht u. HJ.

**Eigentümer und Rechtsträger:** Die Stadt Ulm.

**Betriebsführung:** Das Theater wird vom Eigentümer in gemeinnütziger Form betrieben.

**Zuschüsse:** Die Stadt zahlt einen festen Zuschuß, ebenso der Staat Württemberg.

**Verwaltungsbehörde:** Oberbürgerm. Förster, Stadtrat Kraus, Kulturreferent.

**Intendanz:** Intend. Reinhold Ockel, Beyerstr. 20, führt die ges. künstl. u. geschäftl. Oberleitung, zugl. Intend. d. Sommerth. in Lindau i. B. Zuschriften nur an die Theaterkanzlei (Fernspr. 2041, Nebenst. 428 für Amtszimmer u. Wohnung).

Doppelvorstellungen und Abstecher finden statt.

Abstecherorte: Memmingen (15 000), Lindau i. B. (16 000), Kempten (28 000), Nördlingen (14 000), Kaufbeuren (16 000), Mindelheim (6000), Ravensburg (22 000), Heidenheim (12 000), Tübingen (20 000 Einwohner).

**Bühnenvorstände** (Anzahl 6): Erich Schmidt, Spiell. d. Sch., Wielandstraße 35. Bertold Sakmann, Spiell. d. Op. u. d. Sch., Furttenbachstr. 14. Erich Becker, Spiell. d. Optte., Radg. 34. Hans W. Ernst, Dramat., Ritter-v.-Schönerer-Str. 27. Heinz Lahaye, Bühnenbildn., Säntisstr. 34. Anni Peterka, Tanzm., Basteinstr. 25. Theo A. Sprüngli, Verantwortl. Leit. d.

„Blätter d. Stadtth. Ulm“, Düsseldorf, Heinrichstr. 113. Gesanglehrer Beirat Gustav Bomblat, Stuttgart-S, Hohenheimer Str. 3.

**Musikvorstände** (Anzahl 6): Karl Hauf, städt. Musdir. u. Leit. d. Sinf.-Konz., Prittwitzstr. 79 (Fernspr. 3757, App. 803). Otto Groß, I. Kpllm., Berblinger Str. 3. Ulrich Hesse, II. Kpllm. u. Chordir., Basteistr. 18. Konrad Brenner, Frauenstr. 31, u. Georg Döhler ⚔, i. Th. z. erfr., Korrep. Friedrich Schäfer, Tanzrep., Neu-Ulm, Hindenburgstr.

**Verwaltung, Kasse usw.** (Anzahl 6): Erich Röll ⚔, Stellv. d. Intend. u. Verw.-Dir., Neu-Ulm, Moltkestr. 23. Ernst Kunzelmann ⚔, Kass.-Vorst. u. Rechnungsf., Lützowstr. 36. Carola Jansen, Sekr., Theaterg. 5. Willy Baumann, Bibl. u. Verw.-Angest., Ritter-v.-Schönerer-Str. 25. Johanna Geißler u. Lotte Eisele, Kass.

**Theaterärzte:** Dr. med. Erich Hauber, Hafenbad 1, u. Dr. med. H. Burger, Lange Str. 1.

**Rechtsbeistand:** Stadtrechtsrat Dr. Brandseph, Rathaus.

## Darstellende Mitglieder:

**Schauspiel:** Herren (Anzahl 14): Kurt v. Bastineller-Krüger (s. Spielw.). Franz Dehler, Heimstr. 11. Werner Engel, Militärstr. 13. Emile Evrard, Zeitblomstr. 33. Josef Geßler, Theaterg. 5. Kurt Hendrich, Lerchenstr. 19. Herbert Kick, Schaffnerstr. 30. Hans-J. Langheld ⚔, i. Th. z. erfr. Werner Maas, Neu-Ulm, Insel 7. Karl Heinz Rühl, Adolf-Hitler-Ring 46. Bertold Sakmann (s. Spiell.). Kurt Seder, Wilh.-Murr-Straße 52. Emil Surmann, Glöcklerstr. 14. Erich Schmidt (s. Spiell.).

Damen (Anzahl 5): Marianne Bürvenich, Danziger Freiheit 2 (Fernsprech. 2041 Nebenst. E 73). Elly Förster, Sammlungsg. 2 (Fernsp. 3965). Christl Lindemer, Adolf-Hitler-Ring 63. Inge Retschy, Wielandstr. 35 (Fernspr. 3133). Carola L. Stemmler, Yorkstr. 26.

**Oper und Operette:** Herren (Anzahl 10): Erich Becker (s. Spiell.). Josef Connotte, Salzstadelg. 19. Hans Hucke (s. Spielw.). Friedr. Wilh. Küchel ⚔, i. Th. z .erfr. Alfred Lang, Adolf-Hitler-Ring 46. Paul Rau, Hafeng. 30. Heinrich Reckler, Ritter v. Schönererstr. 12. Fritz Reinhardt, Frauensteige 2. Walter Stoll, Basteistr. 25. Heinrich Weigand ⚔, Kiechelweg 4.

Damen (Anzahl 8): Elfriede Berger, Neu-Ulm, Parksanatorium (Fernspr. 7433). Gerda-Maria Cornelius, Gartenstr. 6. Dora Edler, Griesbadg. 1. Olga Habler, Münchener Str. 40. Gerda Juchem, Alpenstr. 68 (Fernspr. 3698). Liselotte Losch, Wilh.-Murr-Str. 106. Marianne Thiede, Ritter-v.-Schönerer-Str. 12. Gerda Waldtraud, Münchener Str. 42.

**Spielwarte und Einhelferinnen** (Anzahl 4): Kurt v. Bastineller-Krüger, Spielw. d. Sch., Zeughausstr. 7. Hans Hucke, Spielw. d. Op., Fischerg. 17. (Fernspr. 2134). Magd. Haupt, Einh. d. Sch., Glöcklerstr. 14. Anna Lohberg, Einh. d. Op., Theaterg. 12.

**Tanz** (7 Damen): Anni Peterka (s. Tanzm.). Henny Vöge, Solotänz, Eythstr. 15. Gerda Anselm, Münchener Str. 22, Elfriede Birkhold, Goethestr. 23, Anneliese Tombrink, Neu-Ulm, Wilhelmstr. 22, Elly Schülke, Basteistr. 16, Elfriede Schwering, Ritter-v.-Schönerer-Str. 14, Tänz.

**Chormitglieder:** Herren (Anzahl 10): I. Tenor: Otto Mann, Frauengraben 28. Hans Schmidt, Karlspl. 3. Walter Steinoel, Böblinger Str. 4. II. Tenor: Karl Kehrer, Moltkestr. 7. Walter Uhlmann, Zeitblomstr. 47. I. Baß: Herbert Beil. Ritter-v.-Schönerer-Str. 12. Julius Dobrowolny, Keplerstraße 17. Bruno Ludwig, Schillerstr. 3. II. Baß: Waldemar Haus, Glöcklerstr. 14. Anton Hupperts ⚔, i. Th. z. erfr.

Damen (Anzahl 10): I. Sopran: Gretel Grubinger, Steing. 10. Franziska Rothenburger, Ritter-v.-Schönerer-Str. 16. Ellen Strack. Friedel Warricke, Dreikönigg. 3. II. Sopran: Else Esser, Ritter-v.-Schönerer-Str. 25. Gertrud Stüven, Adolf-Hitler-Ring 8. I. Alt: Maria Birnbaum, Ritter-v.-Schönerer-Str. 15. Aenne Smudel, Seylitzstr. 13. II. Alt: Pepi Dora, Golschenhof 4. Else Vollkammer, Platzg. 29.

**Orchester** (50 Mitgl.): I. Violine: Franz Bischof ⚔, Konzertm.; Vincenz Plociniczak. II. Konzertm.: Walter Bonnekoh. Josef Reinhold, Paul Seibold, Willy Weber, Christian Schmitt, Thomas Pfalzer ⚔. II. Violine: Karl Reichenstetter, Karl Weyler, Albin Bauer, Willy Schüren, Ulrich Jaeckh. Bratsche: Willy Szilluweit, Herbert Rauschenbach, Wolfgang Dilling, Eugen Laupheimer ⚔. Cello: Folkmar Längin ⚔, Julius Lorenz, Otto Kirchner. Baß: Fritz Kaiser, Alois Massanari, Bruno Black. Flöte: Heinrich Lhotzky, Viktor Motay, Johann Mayer ⚔. Oboe: Friedrich Grabert, Hans Fißlthaler, Arnold Atzinger ⚔. Klarinette: Alfred Kreller ⚔, Alfons Stöckl, Ludwig Berchthold. Fagott: Max Rastätter, Hubert Beck. Horn: Christoph Wolffhügel ⚔, Otto Röhrs, Paul Spranger, Otto Reinicke. Trompete: Richard Kirchner, Otto Bachmann, Hans Hartlieb. Posaune: Fritz Weber, Wilhelm Fischer, Eduard Kimmel. Tuba: Otto Muchow. Schlagzeug: Karl Ebert, Anton Schmid. Harfe: Hildeg. Leypoldt. Orchdien.: Gustav Ebert.

**Techn. Bühnenvorstände** (Anzahl 8), **techn. Mitglieder** (Anzahl 47): Obering. Friedrich Muth ⚔, techn. Oberl., Baldinger Weg 5 (Fernspr. Wohn. Nebenst. E 43, Dienstz. E 32). Wendolin Schön, I. Thm., Theaterg. 6. Josef Schiffer, II. Thm., Wagnerstr. 35. Karl Götte, Obergewandm., Platzg. 26. Hedwig Jordan, Gewandm., Zeitblomstr. 14. Hans Rabus, I. Belm., Hafenbad 1. Otto Zell ⚔, II. Belm., Schülinstr. 14. Georg Kastner, Bel. Erich Arnold, Heizer. Karl Held, Alfred Knäuer ⚔, Alois Weiß, Alfons Schmied ⚔, Franz Reiber, Friedrich Schmidt, Paul Bahnmüller ⚔, Bühnenarb. Josef Brahtel ⚔ u. Therese Brahtel, Gerätever w. Josef Fritz ⚔, Georg Reiber, Willy Prenting ⚔, Albert Sautter ⚔ u. Kajetan Saccardi, Schneid. Marianne Arzt, Gerda Winter, Frida Geprägs, Schneid. Karl Pflüger u. Arnold Greß, Tischler. Julius Allmann, Mal. Hermann Vietzen, Gärtn m. 1 Geh. 4 Putzfr., 8 Türschl., 8 Garderobenfr.

**Friseure:** Anni Lang, Friedel Brandmeier, Franz Lang, Alois Wagner.

**Neuheiten:** U.: Anschlag auf Bonaparte. E. Flitterwochen. Hochzeitsreise ohne Mann. Lauter Lügen. Isabella von Spanien.

**Zeitungen** (Besuche verbeten): Ulmer Sturm. Neu-Ulmer Anzeiger.

**Gaststätten:** Café Gindele. Café Lünert. Café Tröglen. Ulmer Hofbräuhaus (3 Kannen). Maxlbräu-Bierstube. Bierhalle zur Stadt. Oberpollinger. Ratskeller. Obere Stuben.

**Hotels:** Russischer Hof. Münsterhotel. Bahnhofshotel. Christl. Hospiz. Oberpollinger. Schwarzer Adler. Hospiz Stadt Athen Neu-Ulm.

**Bemerkenswertes:** Wohnungen besorgt die Theaterkanzlei. Durchschnittspreis für 1 möbl. Zimmer 25 RM., für 2 möbl. Zimmer 40 RM., mit Küche, evtl. Kochgelegenheit 40—60 RM., für unmöbl. Wohnungen von 2 Zimmern 25 -50 RM., von 3 Zimmern 35—65 RM. Volle Verpflegung 80—100 RM. Mittagstisch 0,70—1,00 RM. Lebensmittel- und Kohlenpreise normal.

**Reichstheaterkammer — Fachschaft Bühne:** Arbeitsausschuß: Erich Becker, Obm. u. Schriftw. Karl Paul Rau, Obm.-Stellv. Werner Maas, Kassenw. Waldemar Haus, Beis. Elly Förster, Vertrauensd. — 93 Mitglieder der Reichstheaterkammer.

Vertrauensmänner: Carl Paul Rau, Waldemar Haus, Werner Maass, Alfred Knäuer.

*

## Sommerspielzeit des Stadttheaters Ulm a. d. D. im Städt Kurtheater Lindau i. B.

Barfüßerplatz. (Fernspr. 2567, Kasse 2217.)

(16 000 Einwohner. Ortsklasse B der Reichsbesoldungsordnung. Das Theater wurde 1880 erbaut, am 1. Oktober 1880 eröffnet und faßt 630 Personen. Stromart: Gleichstrom. Betriebsspannung: 110/220 Volt. Spielzeit: 28. Mai bis 3. September 1939.)

Reichspropagandaamt: Gau Schwaben, Sitz Augsburg.
Landesleiter d. RThK.: Gau Schwaben, Sitz Augsburg.
Zuständiges Bezirks-Schiedsgericht: VJ München.

**Eigentümer:** Die Stadt Lindau.

**Rechtsträger:** Die Stadt Ulm a. d. D.

**Betriebsführung:** Das Theater wird vom Rechtsträger und Eigentümer in eigener Regie betrieben.

**Zuschüsse:** Die Städte Ulm a. d. D. und Lindau i. Bodensee zahlen einen Zuschuß.

**Vorstand:** Oberbürgerm. Förster, Ulm a. d. D., Bürgerm. Erwin Wagner, Lindau i. B.

**Intendanz:** Intend. Reinhold Ockel, Hotel Seegarten (Fernspr. 2790), führte die Oberspiell.; zugl. Intend. d. Stadtth. (Winterspielzeit) in Ulm-D.

**Näheres s. Ulm I.**

Außerdem verpflichtet: Hans Herbst, Heinz Plate, Hans Herbst, Elsa Balster, Suse Denzel, Ruth Noppeney.

**Tanz:** 8 Damen.
**Chormitglieder:** 10 Herren, 10 Damen.
**Orchester:** 33 Mitglieder.

## Waldenburg i. Schl., I. Schauburg. Freiburger Straße (Fernspr. 332.)

(45 500 Einwohner. Das Theater faßt 660 Personen.)

**(Gastspiele des Landestheaters Schweidnitz.)**

## Bad Warmbrunn (Rsgb.), Kurtheater. Kurpark. (Fernspr. 103, Badeverwalt.)

(Ortsklasse B der Reichsbesoldungsordnung. Das Theater wurde 1835 erbaut, 1836 eröffnet und faßt 432 Personen. Stromart: Wechselstrom. Betriebsspannung: 125 Volt.)

Reichspropagandaamt: Gau Schlesien, Sitz Breslau.
Landesleiter d. RThK.: Gau Schlesien, Sitz Breslau.
Zuständiges Bezirks-Schiedsgericht: II Breslau.

**(Sommerspielzeit des Niederschles. Landestheaters Jauer.)**

## Wattenscheid, Freilichttheater (Sommerspielzeit).

(Fernspr. 1561.)

(Ca. 62 000 Einwohner. Ortsklasse A der Reichsbesoldungsordnung. Das Theater wurde 1937 erbaut, am 4. Juli 1937 eröffnet und faßt 4000 Personen. Stromart: Wechselstrom. Spielzeit: 5. Juni bis 3. September 1939.)

Reichspropagandaamt: Gau Westfalen-Süd, Sitz Bochum.
Landesleiter d. RThK.: Gau Westfalen-Süd, Sitz Bochum.
Zuständiges Bezirks-Schiedsgericht: V Köln.
Besucherorganisation: NS.-Gemeinschaft „KdF." mit etwa 10 000 Mitgl.

**Eigentümer und Rechtsträger:** Stadt Wattenscheid.
**Betriebsführung:** Das Theater wird vom Eigentümer in gemeinnütziger Form betrieben.
**Zuschüsse:** Der Eigentümer übernimmt den Fehlbetrag; ferner Zuschuß des Reichspropagandaministeriums.
**Verwaltungsbehörde:** Stadtverwaltung Wattenscheid. — Städt. Kultur- und Verkehrsamt.
**Küstl. Leitung:** Oberspiell. Hans Reinhardt, Städt. Kultur- und Verkehrsamt, führt die Oberspiell.
Doppelvorstellungen fanden statt.
**Bühnenvorstände** (Anzahl 2): Josef Werner Ditzen, Spiell. d. Sch. Fritz Krummreich, Spiell. d. L.
**Verwaltung, Kasse usw.** (Anzahl 7): Wilhelm Walkenhorst, Stadtrat, Verw.-Dir. Heinrich Mesenhol, Stadtinspekt., Kanzleivorst. Elisabeth Küter, Stenotyp. Hilde Larosch, Prakt. Otto Portmann, Stadtass., Kass. Ernst Behringer, Stadtass., Kontr. Johann Kurs, Thdien.
**Theaterarzt:** Kreisarzt Dr. Prigge.
**Rechtsbeistand:** Rechtsamt der Stadt Wattenscheid.

### Darstellende Mitglieder.

Herren (Anzahl 9): Josef Werner Nitzen (s. Spiell.). Karl-Heinz Dohmen. Walter Friedrich. Fritz Krummreich (s. Spiell.). Aloys Kuttin (s. Spielw.). Hans Reinhardt (s. Spiell.). Gustav Steidl. Alfons Stoffels. Heinz Weiser.

Damen (Anzahl 4): Doris Harnisch. Liselott Kettler. Erna Loos. Claire Wacup.

**Spielwart und Einhelferin** (Anzahl 2): Aloys Kuttin, Spielw. Hanna Stähnisch, Einh.

**Tanz** (2 Damen).
**Orchester:** 10 Mitglieder.
**Techn. Bühnenvorstände und techn. Mitglieder** (Anzahl 10): Karl Schwertmann, Thm. m. 3 Geh. Albert Becker, Belinspekt. Karl Hartke, Elektr. Theo Scheller, Gewandm. Franz Bien, Geräteverw.
**Friseur:** Hans Konczak.

# Weimar, Staatskommissariat für die Thüring. Landestheater.

Staatsrat u. Reichskultursenator Dr. Hans Severus Ziegler, Johann-Albrecht-Str. 15 (Fernspr. 144 u. 2188).

**Büro des Staatskommissars f. d. Thür. Landestheater:** Walter Mnilk ⚔, gleichzeitig Propagandaleiter f. d. Thür. Landestheater, Marienstr. 9 (Fernspr. 144 und 2722).

Ernst Andreas Ziegler, Ref. für Jugendfragen u. dramat. Beirat im Staatskommissariat.

# I. Deutsches Nationaltheater, II. Kammerspiele.

(Fernspr. Generalintendanz 143 u. 144, Kasse 49.) Geschäftsstunden von 8 bis 19½ Uhr.

(Rd. 60 000 Einwohner. Ortsklasse B der Reichsbesoldungsordnung.
Das Theater enthält 1098 Sitzplätze, die Kammerspiele, in denen wöchentlich einmal gespielt wird, 540 Sitzplätze. Stromart: Drehstrom. Spielzeit: Ganzjährig. Ferien: Mitte Juli bis Ende August. Spieltätigkeit im Theater der Stadt Jena wöchentlich zweimal.)

**Reichspropagandaamt:** Gau Thüringen, Sitz Weimar.
**Landesleiter d. RThK.:** Gau Thüringen, Sitz Weimar.
Zuständiges Bezirks-Schiedsgericht: I Berlin.
Gemeinnützige Anstalten: Die örtliche Pensionskasse befindet sich in Liquidation.
Besucherorganisationen: NS.-Gemeinschaft „KdF." Weimar mit etwa 3100, Jena mit etwa 3000, Apolda mit etwa 500 Mitgl.

**Eigentümer und Rechtsträger:** Land Thüringen.
**Betriebsführung:** Das Theater wird vom Eigentümer in gemeinnütziger Form betrieben.

**Generalintendanz des Deutschen Nationaltheaters u. der Weimarischen Staatskapelle** (Fernspr. 143, 144).

**Generalintendant:** Staatsrat Dr. Hans Severus Ziegler (s. o.), führt die ges. künstl. Oberleitung.

**Stellvertreter:** Gen.-Musdir. Paul Sixt (mus. Oberleit.), Windmühlenstraße 16 (Fernspr. 648), u. Intendanzrat Carl Spieß, Verw.-Dir., Wallendorfer Str. 8 (Fernspr. 1519).

Doppelvorstellungen finden in beschränkter Zahl statt.

Abstecherort: Jena (58 000 Einw.), etwa 80 Vorstellungen.

**Verwaltungsbüro** (Anzahl 13): Hugo Herr, Verw.-Sekr. Willy Glas u. Klara Göpfert. — Hauptkasse: Karl Zöllner, Verw.-Amtsm. Max Röhrer ⚔, Obersekr. Fritz Knötzsch u. Helmut Müller, Kassengeh. — Tageskasse: Georg Kirsten u. Gerhard Luge ⚔. — Bibliothek: Alexander Leepin ⚔. — Botenmeisterei: Oskar Minkmar u. Fritz Thienel, Bürodien. — Hausverwaltung: Hermann Kahl.

**Bühnenvorstände** (Anzahl 12): Schauspiel: Walter Grüntzig, Schauspieldir., Ilmstr. 4a (Fernspr. 2583). Max Brock, stellv. Schauspieldir. u. Oberspiell., Bismarckstr. 31. Lutz Heinle, Wilhelm-Bode-Str. 30, Otto Roland, Kurthstr. 2 (Fernspr. 2636), Dr. Falk Harnack, Spiell., Erfurter Straße 74. Ernst Andreas Ziegler, Hilfsspiell. — Oper: Dr. Rudolf Hesse, Oberspiell., Petersstraße 4 (Fernspr. 2935). Dr. Ernst Kranz, Feodorastr. 11 (Fernspr. 2785), u. Fritz Stauffert, Wilhelm-Frick-Str. 8a, Spiell. Siegfried Bendorff, Hilfsspiell. d. Optte. — Dramaturgie: Dr. Karl-August zur Nedden, Dramat. f. Op. u. Sch., An der Lehne 4. Walter Mnilk ⚔, Dramat. (s. Prop.-Leit. d. Staatskommissariats). — Bühnenbildner: Robert Stahl, Chef des Ausstattungswes., Belvederer Allee 7. Moritz Schmidt, Bühnenbildn., Geleitstr. 19. — Tanz: Andreas Volpert, Tanzm., Adolf-Bartels-Str. 23.

**Musikvorstände** (Anzahl 7): Paul Sixt, Gen.-Musdir. u. mus. Oberleit. (s. Stellv. d. Gen.-Intend.). Carl Ferrand, I. Kpllm. u. Chordir., Bismarck-

straße 21 (Fernspr. 2202). Emil Reiser, stellv. Chordir. u. Rep., Schröterstraße 18. Albert Müller, Kpllm. u. Solorep., Rich.-Wagner-Str. 29. Rudolf Brödner, Rep. u. Kpllm., Wilh.-Gustloff-Str. 3. Gerd. v. d. Osten, Solorep., Wörthstr. 27. Eberhard Beck, Tanz- u. Solorep., Weddigenstr. 11.

**Theaterärzte:** Medizinalrat Dr. Freienstein (Fernspr. 1722). Dr. med. Mannes (Fernspr. 582).

**Ehrenmitglieder:** Paul Wiecke, Dresden. Friedrich Strathmann, Kammers.

## Darstellende Mitglieder.

**Schauspiel:** Herren (Anzahl 20): *Fritz Achterberg, Windmühlenstraße 2. Willy Barmann (s. Spielw). Kurt Bertschee, Cranachstr. 19 (Fernspr. 2283). **Bruno Böning, Schützeng. 6. **Max Brock (s. Oberspiell.). Hans Eckhardt ⚔ (s. Spielw.). *Herbert Gaertner ⚔, Maikowskystraße 4 (Fernspr. 2101). Adalbert Gausche, Ackerwand 17. Walter Grüntzig (s. Schauspieldir.). Dr. Falk Harnack (s. Spiell.). Lutz Heinle (s. Spiell.). *Wilhelm Hinrich Holtz, Hellerweg 22 (Fernspr. 1018). Hermann Kießner, Feodorastr. 5. *Herbert Luderer, Besselstr. 51. Wilhelm Noch, Teichpl. 15. Otto Roland (s. Spiell.). Hans Schlick, Ludendorffstr. 4. Heinz-Günter Stamm, Windmühlenstr. 4. Hermann Staudt, Hindenburgstr. 98. Walter Uttendörfer ⚔, Bernhardstr. 1.

Damen (Anzahl 9): Viktoria Cossée, Seifeng. 10. Gisela Elbe. ***F* Gertrud Erland, Bismarckstr. 31. **F* Anne-Liese Johow, Pfeifferstraße 31 (Fernspr. 2613). Josefine Prasser, Lisztstr. 18. *F* Margarete Schulze, Maikowskystr. 4 (Fernspr. 2101). *F* Etta Soßna, Feodorastr. 5. Eva Toepfer, Schrickelstr. 2. *F* Lisa Wehn, Oberweimar, Ilmstr. 9.

Die mit * Bezeichneten sind Thür. Staatsschauspieler bzw. Staatsschauspielerinnen.
Die mit ** Bezeichneten s. Thür. Kammerschauspiel. bzw. Kammerschauspielerinnen.

**Oper:** Herren (Anzahl 14): Siegfried Bendorff, Seifeng. 10. Josef Hattemer, Hermann-Löns-Str. 17 (Fernspr. 2983). **Karl Heerdegen, Wildenbruchstr. 17 (Fernspr. 1375). *Ernst Kranz, Feodorastr. 12 (Fernsprech. 2785). *Rudolf Lustig, Carl-Alexander-Allee 33 (Fernspr. 1444). **Xaver Mang, Martersteigstr. 1 (Fernspr. 1815). *Walter Mayer, Belvederer Allee 1 (Fernspr. 566). Karl Paul, Dietrich-Eckardt-Str. 26. Jean Wilh. Pfendt ⚔. Josef Rainer, Carl-Alexnder-Allee 1. *Ernst Otto Richter, An der Hardt 10 (Fernspr. 2663). *Theodor Simons, Kohlstr. 27. *Fritz Stauffert (s. Spiell.). *Willy Störring, Blücherstr. 16 (Fernspr. 2435).

Damen (Anzahl 8): **F* Marta Adam, Gorch-Fock-Str. 17 (Fernspr. 2473). Ilse Bräunling, Kaiserin-Augusta-Str. 51 (Fernspr. 2912). Rosemarie Braun, Lisztstr. 16. Margarete Graßnickel, Schwanseestr. 31. *F* Annelies Kupper, Hoher Weg 18. Lya Seifert, Erfurter Str. 17. **F* Käte Sundström, Lisztstr. 37 (Fernspr. 2449). *F* Luise Wiethaus, Pestalozzistraße 3 (Fernspr. 1076).

Die mit * Bezeichneten sind Thür. Staatsopernsänger bzw. Staatsopernsängerinnen.
Die mit ** Bezeichneten sind Thür. Kammersänger bzw. Kammersängerinnen.

**Spielwarte und Einhelferinnen** (Anzahl 6): Hans Eckhardt ⚔, Spielw. d. Sch., Döllstädtstr. 45. Hugo Eigendorff, Spielw. d. Op., Erfurt, Wetzstraße 25. Willy Barmann, Spielw., Schröterstr. 12. *F* Klara Thoß, Döllstädtstr. 68, u Editha Wauschkuhn, Wörthstr. 34, Einh. d. Sch. Hildegard Neupert, Einh., d. Op., Wilhelm-Frick-Str. 75.

**Tanz** (3 Herren, 8 Damen): Andreas Volpert, Tanzm. (s. Vorst.). Herm. Haas, Solotänz. Jutta Böhme u. Lori Pohlmann, Solotänz. Ludwig Richter u. Rolf Basel ⚔, Tänz. Gerda Heinzel, Else Käppel, Else Machleidt, Anny Schlicksupp, Tänz. Anwärterinnen: Eva Becher, Helga Götze, Edelgard Luther u. Irene Wallack.

Tanzschule: 40 Kinder. — Bewegungschor: 40 Damen u. Herren.

**Chormitglieder:** Herren (Anzahl 22): I. Tenor: Otto Grothkopp, Georg Hartenfeller, Max Kegel, Fritz Kolbe, Kurt Schreppel, Franz Scheffler, Wilhelm Welser-Welsinger ⚔. II. Tenor: Max Darmünzel, Otto Kilian, Hubert Malter, Walter Podhora, Josef Sost. I. Baß: Erwin Huck, Alfred Paul,

August Rehkopf, Arthur Triebner, Paul Herbert Winter. II. Baß: Siegfried Himmer, Gerhard Horsten, Hermann Sonderbrink, Otto Trauernicht, Heinz Wiesner.

Damen (Anzahl 21): I. Sopran: Maria Gillessen, Maria Kekek, Anita Kindermann, Margarete Lehmann-Schmidt. Charlotte Müller, Livia Schmidt, Sigrid Schmidt, Hilde Staudt. II. Sopran: Anny Alsdorf, Wanda Kegel, Gunda Kleinlein. Anneliese Neuhaus. Margarete Uhlig. I. Alt: Gertrud Hoffmann, Lies Reich, Margarete Stegmeyer, Gertrud Stübing. II. Alt: Berta Böswirth, Elfriede Fölsner, Else Frohnheiser, Gertrud Nowack.

**Staatskapelle** (58 Mitgl.): I. Violine: Prof. Willy Müller-Crailsheim, I. Konzertm. Hans Raderschatt I. Konzertm. *Otto Bergt, Fritz Ehlers, *Walter Gäbel, *Hans Hartung, *Ernst Kästner, Alfred Kette, Hans Leimbach, *Alfred Mächold, *Richard Metzner, *Richard Neumann, Reinhold Repke, *Walter Socha, *Otto Thielicke, *Paul Triebner, Gerhard Wagner, August Winkler, Bratsche: *Leo Diller, Artur von der Höh, *Wilhelm Horbel, Herbert Unglaub, Willy Fritzsche. Cello: Konzertm. Hans Andrä, Herbert Bäz, Karl Bernstein, *Otto Vogel. Baß: *Alfred Geißler, *Arthur Krenkel, Artur Remde, Wilh. Wessel. Flöte: *Otto Braun, *Rich. Bursy, *Walter Köppler. Oboe: *Leo Bechler (Fernspr. 1588), Wilh. Stock (Kammervirt.), *Fritz Zimmermann. Klarinette: *Hugo Dose, Fritz Schmidt, *Alb. Weise. Fagott: *Karl Föllmer, *Robert Mohnhaupt, *Willy Müller. Trompete: *Karl Opitz, *Alb. Spillner, Heinr. Zerwer. Horn: *Herm. Haake, Orchinsp. (Fernspr. 2230), Martin Jakob, Willy Schütze, *Georg Seidel, Paul Streiber Posaune: *Heinr. Koch, *Georg Labes, Erich Thomamüller. Tuba: *Max Lindner. Pauke: *Arthur Schmerler. Schlagzeug: *Oswald Prietzel. Harfe: *F Paula Bursy. Orchdien.: Wilhelm Wenzel.

Die mit * Bezeichneten sind Thür. Kammermusiker.

**Techn. Bühnenvorstände u. techn. Mitglieder** (Anzahl 146):

**Technische Vorstände** (Anzahl 2): Kurt Nöldner, Masch.-Insp., Rießnerstraße 4. Ludwig Engler, Vorstd. Malersaals, Junkerstr. 15.

Dekorations-, Maschinerie- und Beleucht.-Personal: Richard Fischer, Thm., Roonstr. 36. Max Schröder ⚔, Oberbel., Berkaer Str. 3. Otto Michel, Tischlereiwerkf. 40 Masch., 5 Bel.

Gerätеverwalter: Hermann Hupel u. Lorenz Schwetje.

Malerei-Personal: Hugo Sand, Kurt Behrend ⚔ u. Lothar Hannemann, Thmal. ⚔. Karl Rost, Farbenreiber. 3 Nähfrauen.

Gewandmeisterei-Personal: Karl Zopp, Gewand.-Inspekt. Ingeborg Heimann, Gewandm. Rosa Scharfe, Christine Ballod, Ida Schmidt, Else Schwalbe, Lisbeth Michael, Margarete Weber, Th.-Schneiderinn. Robert Sebbin, Oberankl. Georg Hentschel, Max Müller, Otto Harnisch, Paul Günther ⚔, August Mellinger, Fritz Harnisch ⚔, Fritz Toll, Th.-Schneider. Ed. Dorner, Sattler. 4 Ankl., 3 Ankl.

**Friseure:** Rudolf Ronies, Oberfris. Friedrich Tetzel, *F* Klara Eibl. u. *F* Else Weiske, Fris.

Hauspersonal: Hermann Kahl, Hausm. Edmund Striehn u. Arno Fell, Heizungsmasch., Max Haller u. Otto Gottschalg, Pförtner. 17 Türschl., 23 Gardfr., 13 Reinemachfr.

**Zeitungen** (Besuche verboten): Allgem. Thür. Landeszeitung Deutschland. Thür. Gauzeitung.

**Hotels:** Elephant. Erbprinz. Fürstenhof. Kaiserin Augusta. Viktoria. Sonne. Hohenzollern. Thüringer Hof. Germania. Wettiner Hof. Weißer Schwan.

**Säle f. gastier. Gesellschaften:** Armbrustschützensaal. Stadthaus. Weimarhalle.

**Altersschatz des Deutschen Nationaltheaters,** gespeist aus einem Zuschlage auf die Eintrittspreise, aus dem laufende und einmalige Unterstützungen an bedürftige ehemalige Mitglieder oder deren Hinterbliebene geleistet werden.

**Beratungsstelle für den Bühnennachwuchs:** Vorsitzender: Kammersch. stellv. Schauspieldir. Max Brock für Sch. Gen.-Musdir. Paul Sixt für Op. u. Optte. (Anmeldung bei der Landesleitung Reichstheaterkammer, Deutsches Nationaltheater.)

**Reichstheaterkammer — Fachschaft Bühne:** Arbeitsausschuß: Max Brock, Obm. Hubert Malter, Obm.-Stellv. Wilhelm Noch, Schriftw. Kurt Bertschee, Kassenw. Else Machleidt, Max Kegel u. Moritz Schmidt, Beis. — 155 Mitglieder der Reichstheaterkammer.

Nichtengagiert, aber angeschlossen: Hans Antony. Willy Werth. Marta Bauer. Luise Brock. Ady Heinle-Halm, Else Müller-Wallack. Anna

Palo, Charlotte Pils, Hilde Walldorf, Herma Weise. — Pensionäre, die der Fachschaft angehören: Friedrich Strathmann, Benno Haberl, Hans Illiger, Friedrich Baltrusch, Carl Eibl.

Betriebsobmann: Staatsopernsänger Walter Mayer.

# III. Thüringische Gau-Bühne e. V. (Wanderbühne).

Jenaer Straße 2. (Ferspr. 1 und 2.)

(Spielzeit: 1. September 1939 bis 30. April 1940.)

**Spielorte:** Sämtliche Orte im Gaugebiet Thüringen, sofern sie nicht Sitz eines Staats-, Landes- oder Stadttheaters sind.

Reichspropagandaamt: Gau Thüringen, Sitz Weimar.
Landesleiter d. RThK.: Gau Thüringen, Sitz Weimar.
Zuständiges Bezirks-Schiedsgericht: I Berlin.
Besucherorganisation: NS.-Gemeinschaft „KdF."

**Eigentümer und Rechtsträger:** Theaterverband Thür. Gemeinden e. V.

**Betriebsführung:** Das Theater wird vom Eigentümer in gemeinnütziger Form betrieben.

**Zuschüsse:** Der Eigentümer zahlt einen festen Zuschuß, ferner von Reich, Städten und Kreisen.

**Verwaltungsbehörde:** Landrat Hans Ludwig, Dr. von Hausen, Diplom-Volkswirt Bernhard Eckelmann.

**Intendanz:** Intend. Henry Hall-Hellemann, Röhrstr. 13 (Fernsprech. 3054), führt die ges. künstl. u. geschäftl. Oberleitung.

Doppelvorstellungen finden statt.

**Bühnenvorstände** (Anzahl 3): Otto Weber, Oberspiell. d. Sch., Stellv. d. Intend., Hindenburgstr. 53 a (Fernspr. 3046). Paul Luka, Spiell. d. L., Lisztstr. 29. Bernhard Beyer, Org.-Leit., Kuhlmannstr. 8 (Fernspr. 970).

**Verwaltung usw.:** Die gesamten Verwaltungsgeschäfte werden vom Deutschen Gemeindetag, Landesdienststelle Thüringen, in Weimar geführt.

### Darstellende Mitglieder.

Herren (Anzahl 8): Bernhard Beyer (s. Werbeleit.). Gustav Deimling, Horst-Wessel-Str. (Deutsches Haus). Heinz Himmel, Schröterstr. 20. Fred Kötteritzsch, Marktstr. 24. Willi Kriesel, Bismarckstr. 16. Paul Luka (s. Spiell.). Gerd Paschke, Marktstr. 20. Otto Weber (s. Spiell.).

Damen (Anzahl 4): Marie Beyer-Gebhard. Feodora Frankenhäuser-Skavella, Erfurt, Reglerring 8. Trudel Meiners, Graben 5. Trudel Winter, Marktstr. 24.

**Spielwart und Einhelferin** (Anzahl 2): Werner Schmitt, Spielw. d. Sch., i. Th. z. erfr. Else Winter, Einh, d. Sch., Straße der SA. 13.

**Techn. Bühnenvorstände** (Anzahl 1), **techn. Mitglieder** (Anzahl 3): Albert Relle, Thm. m. 1 Geh. Karl Hermes u. Heinrich Leib, Kraftfahrer.

**Friseure:** Jeder Spielort stellt vertraglich 3 Hilfskräfte.

**Reichstheaterkammer — Fachschaft Bühne:** Arbeitsausschuß: Fred Kötteritzsch, Obm. Paul Luka, Obm.-Stellv. Heinz Himmel, Schriftw. u. Kassenw. Feodora Frankenhäuser, Vertrauensd. — 14 Mitglieder der Reichstheaterkammer.

Vertrauensmänner: Fred Kötteritzsch, Paul Luka, Heinz Himmel.

*

## Sommerspielzeit der Thüringischen Gau-Bühne e. V.

(Spielzeit: 1. April bis 31. August 1939.)

**Näheres s. Weimar III.**

Außerdem verpflichtet: Karl Kappel. Karlheinz Gail. Siegfried Himmer. Walter Uttendörfer. Ilse Hummel. Trudel Meiners. Agi Morasch. *F* Herma Weise-Ebhardt. Kurt Möhring. Else Winter.

**Gäste:** Lutz Heinle. Staatssch. Herbert Gaertner. Staatssch. Herbert Luderer.

# Weißenburg i. Bay., Bergwaldtheater. Ludwigshöhe.

(9000 Einwohner. Das Theater wurde 1929 erbaut und faßt 1400 Personen. Spielzeit: 3. Juli bis 20. August 1939.)

Reichspropagandaamt: Gau Franken, Sitz Nürnberg.
Landesleiter d. RThK.: Gau Franken, Sitz Nürnberg.
Zuständiges Bezirks-Schiedsgericht: III Frankfurt a. M.
Besucherorganisationen: NS.-Kulturgemeinde, NS.-Gemeinschaft „KdF."

**Eigentümer:** Die Stadt Weißenburg.

**Rechtsträger:** Der Verkehrsverein Weißenburg.

**Betriebsführung:** Das Theater wird vom Eigentümer in gemeinnütziger Form betrieben.

**Zuschüsse:** Der Eigentümer zahlt einen festen Zuschuß, ferner vom Reichsbund der deutschen Freilichtspiele, Bayerischen Staat, Bezirksverband Ober- u. Mittelfranken, die Stadt Weißenburg.

**Vorstand:** I. Bürgerm. Michael Gerstner.

**Intendanz:** Intend. Egon Schmid führt die Oberspiell.; zugl. für Luisenburg-Festspiele, Wunsiedel, u. d. Festspiele Rudolstadt, sowie Intend. des Stadttheaters in Regensburg.

Doppelvorstellungen fanden statt.

**Bühnenvorstand** (Anzahl 1): Guido Wilhelm, Spiell. d. Op.

**Musikvorstände** (Anzahl 2): Wilhelm Brückner, I. Kpllm. Walter Gericke, II. Kpllm.

### Darstellende Mitglieder.

Herren (Anzahl 6): Dr. Waldemar Bienek. Ewald Böhmer. Karl Röttger. Eugen Vogel (s. Spielw.). Ernst August Waltz. Guido Wilhelm (s. Spiell.).

Damen (Anzahl 4): *F* Maria Barth. Lisa Bischoff. *F* Trude Frisch. *F'* Ludmilla Schirmer.

**Spielwart und Einhelferin** (Anzahl 2): Eugen Vogel, Spielw. Franziska Imhoff, Einh.

# Weißenfels (Saale), I. Stadttheater.

Merseburger Straße 14. (Fernspr. Verwaltung 2990.)

(43 000 Einwohner. Ortsklasse B der Reichsbesoldungsordnung. Das Theater faßt 750 Personen. Betriebsspannung 220 Volt. Es finden nur Gästspiele statt.)

Reichspropagandaamt: Gau Halle-Merseburg, Sitz Halle.
Landesleiter d. RThK.: Gau Halle-Merseburg, Sitz Halle.
Zuständiges Bezirks-Schiedsgericht: I Berlin.

**Eigentümer:** Riebeck-Brauerei A. G., Leipzig.

**Pächter und Rechtsträger:** Hans Schüren.

**Direktion:** Hans Schüren, Merseburger Str. 14 (Fernspr. 2990). führt die Oberspiell.

Doppelvorstellungen finden statt.

**(Die darstellenden Mitglieder werden nur von Fall zu Fall verpflichtet. Außerdem finden Gastspiele auswärtiger Bühnen statt.)**

# Wesermünde, I. Stadttheater.

**(Näheres siehe Seite 268.)**

# Wien. Staatstheater.

(2 000 000 Einw.)

**Eigentümer und Betriebsführer:** Der Staat.

**Leitung:** Abt. Theater- und Gebäudeverwaltung des Reichskommiss. für die Wiedervereinigung Oesterreichs mit dem Deutschen Reich.

Leiter: Staatskomm. Univ.-Prof. Dr. Friedrich Plattner.

Staatstheater-Verwaltung: Leiter: Dr. Alfred Eckmann, Ministerialdirig. Stellv. d. Leit.: Dr. Ernst Kossak, Ministerialrat. Leiter d. Buchhaltung: Franz Dullnig, Rechnungsdir. Leiter d. Kasse: Walter Hertz, wirkl. Amtsrat.

## I. Burgtheater.

Direktionskanzlei im Burgtheater: I. Lueger-Ring 2.
(Fernspr. Interurbaner Anschluß. Direktion U 21505.)

**Angegliedert: Akademietheater,** III. Lisztstr. 1 (Fernspr. B 57540).

(Das Burgtheater faßt 1532 Personen.)

(Spielzeit: Ganzjährig mit 6 Wochen bezahltem Urlaub.)

Reichspropagandaamt: Gau Wien, Sitz Wien.
Landesleiter d. RThK.: Gau Wien, Sitz Wien.
Zuständiges Bezirks-Schiedsgericht: Bis zur Drucklegung noch nicht bestimmt.

**Direktor:** Lothar Müthel, Staatssch., I, Friedrich-Schmidtpl. 4.

**Spielleiter** (Anzahl 8): a) mit dem Titel „Regisseur": Otto Treßler, Staatssch., Ehrenmitgl., Hofrat, Oberregisseur, I. Herreng. 6. Franz Herterich, Hofrat, Oberregisseur, XIII. Penzingerstr. 88. Raoul Aslan, Kammersch., IX. Strudelhofg. 13. b) Ulrich Bettac, Staatssch., I. Schmerlingplatz 8. Josef Gielen, XVIII. Richard-Kralik-Pl. 2. Dr. Adolf Rott, III. Neulingg. 26. Karlheinz Stroux, i. Th. z. erfr. Herbert Waniek, III. Schwarzenbergpl. 6. Philipp Zeska, VIII. Piaristeng. 60.

**Dramaturgen** (Anzahl 4): Erhard Buschbeck, IV. Prinz-Eugen-Str. 52, zugl. literar. artist. Sekr. Dr. phil. Christian H. Mettin, VIII. Josefstädter Straße 3. Dr. phil. Josef Karl Ratislav, I. Dr.-K.-Lueger-Ring 8. Hermann Stuppäck, XIII. Wambacher G. 9.

**Vorstand des Ausstattungswesens:** Remigius Geyling, Prof., III. Henslerstr. 3. Bühnenbildner: Stefan Hlawa, IV. Paniglg. 24. Prof. Emil Pirchan, III. Daponteg. 6. Künstl. Assistentin: Anna Sklenař, VII. Lerchenfelder Str. 61.

**Direktionskanzlei:** Beamte (Anzahl 7): Leopold Jaschke, XIII. Siebeneichg. 16. Leopoldine Mason, XVII. Hernalsergürtel 1. Johann Koch, Bibl., XX., Dresdner Str. 122. Anna Rapf, XVI., Liebhartsg. 53. Karl Uher, IX. Schlagerg. 6. Josef Novak ※, VIII. Langeg. 67. Otto Oismüller, IX. Rossauer G. 4. — Kanzleigehilfen (Anzahl 3): Adolf Exinger. Amtswart Anton Woller. Amtswart Karl Nitsch.

**Ehrenmitglieder des Burgtheaters im Ruhestand:** Hofrat Hugo Thimig. Hofrat Albert Heine. Hofschauspielerin Anna Kallina. Hofschauspielerin Babette Devrient-Reinhold. Hofschausp. Tini Senders. Regierungsrat Armin Seydelmann.

### Darstellende Mitglieder.

Herren (Anzahl 46): Raoul Aslan (s. Spiell.). Ewald Balser, Staatssch., XVIII., Scheidlstr. 44. Ulrich Bettac (s. Spiell.). Viktor Braun, I. Tuchlauben 14. Richard Eybner, XIX. Saarpl. 1. Karl Friedl, VII., Burgg. 8. Ernst u. Reinhold Häußermann, XVIII., Bastieng. 20. Otto Hartmann, I., Reichsratstr. 7. Wilhelm Heim, IX., Lackiererg. 1. Fred Hennings, Staatssch., IV., Wohllebeng. 7. Franz Herterich (s. Spiell.). Hanns Hitzinger. IX., Boltzmanng. 22. Franz Höbling, Hofsch., VIII., Josefstädter Str. 64. Dr. Tassilo Holik ※, XVIII., Pötzleinsdorfer Str. 5 b. Karl Hübner, XIV., Matznerg. 16. Julius Karsten, IX., Borschkeg. 7. Rudolf Kleiser, II., Ob. Donaustr. 87. Hellmuth Krauß, XVIII., Wilhelm-Gustloff-Gasse 35. Werner Krauß, Staatssch., XIX., Iglaseeg. 32. Mar-

tin Lang, I., Wiesinger Str. 1. Fred Liewehr, XIX., Zehenthofg. 27. Hans Lietzau, Hilfsspiell., I., Hoher Markt 8. Anton Mader, XII., Zeleborg. 11. Ferdinand Maierhofer, Kammersch., XVIII., Schreiberweg 65. Hans Marr, Staatssch., IV., Karlsg. 7. Ferdinand Onno, XII., Tivolig. 76. Armand Ozory, XVIII., Hildebrandg. 30. Albert Paulmann, XV., Clementineng. 24. Paul Pranger, I., Schotteng. 3 a. Emmerich Reimers, XIX., Grinzinger Str. 11. Wilhelm Schmidt, VIII., Kochg. 15. Otto Schmöle, I., Freyung 6. Hans Siebert, Kammersch., XIX., Sieveringer Str. 175. Reinhold Siegert ⚔, IV., Hauslabg. 2. Felix Steinböck, V., Gasserg. 2-8. Otto Storm, IX., Währingerstr. 26. Willi Thaller, Ehrenmitgl., Staatssch., VII., Westbahnstr. 27. Wolfgang Thaller ⚔, VI., Gumpendorfer Str. 87. Hermann Thimig, Staatssch., IX., Liechtensteinstr. 55. Otto Treßler (s. Spiell.). Alexander Trojan, I., Herreng. 21. Eduard Volters, XIX., Billrothstr. 39. Hermann Wawra, XIII., Auhofstr. 11. Heinz Woester, I., Herreng. 6-8. Philipp Zeska (s. Spiell.).

Damen (Anzahl 33): *F* Rosa Albach-Retty, Ehrenmitgl., Prof., Hofsch., XIX., Reithleg. 9. *F* Vera Balser-Eberle, XVIII., Scheidlstraße 44. Erny Bauer, VIII., Laudong. 12. Marga Bernard-Scherb, XVIII., Lazaristeng. 2. *F* Hedwig Bleibtreu, Staatsschausp., Prof., Ehrenmitgl., I., Landhausg. 4. Maria Burg, II., Böcklinstr. 80. *F* Sylvia Devez, III., Schwarzenbergpl. 6. Margarethe Dux, II., Böcklinstr. 100. *F* Maria Eis, I., Operng. 25. *F* Tony van Eyck, XIII., Neue Weltg. 9. Ingeborg Fürst, I., Neuer Markt 8. *F* Blanka Glossy, I., Graben 12. Blanka Hohenthal, III., Steing. 4. Maria Holst, XIX., Hohe Warte 21. Julia Janssen, I., Schauflerg. 2. *F* Ebba Johannsen, I., Schauflerg. 2. Maria Kramer, I., Herreng. 6, *F* Inge Leddihn, I., Elisabethstr. 1. Irmgard Mader, IX., Porzellang. 45. *F* Lili Marberg, Hofsch., I., Schubertring 10. *F* Maria Mayen, Kammersch., XIX., Grinzinger Str. 11. *F* Maria Mayer, Kammerschausp., XIX., Rudolfinerg. 5, Liselotte Medelsky u. *F* Lotte Medelsky, Ehrenmitgl., Staatssch., XIII., Wattmanng. 47. *F* Maria Mell, Kammerschausp., II., Praterstr. 33. Erna Michall, III., Ziehrerpl. 10. *F* Elisabeth Ortner-Kallina, i. Th. z. erfr. Erika Pelikowsky, XIII., Hetzendorfer Straße 162. *F* Auguste Pünkösdy, I., Herreng. 6-8. *F* Alma Seidler, Kammersch., I., Kärtnerring 15. Maria Trentin, XII., Schloß Schönbrunn. *F* Hilde Wagener, Kammersch., I., Herreng. 6. *F* Gisela Wilke, Ehrenmitgl. Hofsch., IX., Liechtensteinstr. 21.

**Spielwarte und Einhelferinnen** (Anzahl 8): Josef Wieser, Oberspielw., XII., Koppreiterg. 10. Ludwig Miesner, XXI., Semmelweisg. 3. Raoul Martinee, IV., Schäfferg. 22. Wolfgang Thaller ⚔ (s. Sch.). Einh.: Karoline Fischer, XVI., Fröbelg. 62, Martha Barvicius, III., Hainburger Str. 45, Amelie Friedl-Hermanotti, VII., Burgg. 8, Herta Habermann I., Bräunerstraße 2.

**Chormitglieder:** Künstl. Leiter: Viktor Braun (s. Sch.). Herren: (Anzahl 11): Franz Schlesinger, Viktor Weiß, Kaspar Bach, Theodor Burgstaller, Ernst Eckbauer, Edmund Lindner, Rudolf Schenk, Franz Radetzky, Rud. Miesner, Alois Krischke, Dr. Karl Schraml.

Damen (Anzahl 5): Eleonore Zartl, Stella Wendt, Anna Horak, Angela Caravaty-Robert, Käthe Meißl.

**Orchester** (23 Mitgl.): Kpllm. Franz Salmhofer. Violine: Alfred Koenig, Ludwig Hawel, Julius Petri-Diegelmann, Theodor Weis, Albert Meithner (Konzertm. u. Kpllm.-Stellv.). Christian Eder sen. (Prof. u. Chordir.). Cello: Brandeisky. Baß: Christian Eder jun. Flöte: Erich Strebl. Oboe: Hans Rühm, Rudolf Klose. Klarinette: Karl Schmidt, Friedr. Wildgans. Fagott: Karl Tessar. Horn: Hans Wunderer. Trompete: Friedrich Wettle, Josef Menzel. Posaune: Josef Siegert. Schlagzeug: Franz Sirowy. Orgel u. Klavier: Karl Schöfmann. Orchdien.: Karl u. Franz Edlinger.

**Theaterarzt:** Dr. med. Ignaz Kraus, III., Ungarg. 12.

**Verwaltung d. Burgtheater-Gebäudes** (Anzahl 64): Leiter: Ing. Karl Walbiner, Hofrat. Ludwig Kling, techn. Inspektor. 1 Maschm., 1 Maschm.-Stellv., 2 Kesselheizer, 2 Kohlenführer, 1 Wasserl.-Monteur ,1 Säuberungs-

aufs., 1 Obermont., 5 Mont., 2 Haustischler, 2 Hausschlosser, 2 Tapez., 26 Pers. z. Hausdienst, 2 Löschm.-Stellv., 8 Feuerwehrm., 2 Hausw., 2 Fernsprechbedien.

**Techn. Bühnenvorstände u. techn. Mitglieder** (Anzahl 91): Ing. Heinrich Winzberger II, Wallensteinstr. 11. Rudolf Grund, Thm. m. 29 Bühnenarb. u. 5 Bühnentapez. Schnürbodenm. Peter Vranic m. 20 Arb. Josef Kolar, Belm. m. 15 Geh. Friedrich Kostial, Geräteverw. m. 10 Geh. Versenkungsm. Josef Jelinek m. 2 Arb.

**Gewandmeisterei** (Anzahl 81): Josef Otruba, Gewandm. Werkstätte: 1 Zuschneid., 7 Herrenschneid., 13 Damenschneiderinnen, 2 Barettmacher, 2 Modistinnen, 3 Schuhmacher, 1 Friseurmeister m. 5 Friseuren u. 2 Friseusen. Magazin: Franz Steinhofer, Gard.-Magm. 7 Vorarbeiter bzw. -rinnen, 27 Gehilfen, 12 Gehilfinnen.

**Dekorationswerkstätten** (Anzahl 23): Josef Müller, Werkstättenm. 10 Tischl., 4 Handwerker. 1 Werkstättenarb. Malersaal: Eduard Kolowrat, Dek.-Maler. 4 Maler, 1 Farbenreiber, 2 Dek.-Näher.

**Neuheiten:** Ulrich von Lichtenstein. Munken Wendt. Die Hochzeit von Dobesti. Heroische Leidenschaften. Die bestrafte Spröde. Isabella von Spanien. Friedrich I. Prinz von Preußen. Großmutter und der liebe Gott. Außer Programm. Karl III. und Anna von Oesterreich. Gabriele Dambrone. Die sechste Frau. Der Lügner und die Nonne. Was wird hier gespielt?

**Reichstheaterkammer — Fachschaft Bühne:** Arbeitsausschuß: Bis zur Drucklegung noch nicht ernannt.

## II. Staatsoper. I. Opernring 2.

(Fernspr. Verwaltung R 28585, Kasse R 28565.) Geschäftsstunden von 9 bis 16 Uhr.
(Das Th. faßt 2500 Personen. Spielzeit: Ganzjährig mit 8 Wochen bezahltem Urlaub.)

Reichspropagandaamt: Gau Wien, Sitz Wien.
Landesleiter d. RThK.: Gau Wien, Sitz Wien.

**Direktoren:** Dr. Erwin Kerber u. Gen.-Musdir. Hans Knappertsbusch, i. Th. z. erfr.

**Direktionskanzlei:** Hofrat G. Manker v. Lerchenstein, III., Geusaugasse 37. Dr. Tassilo Nekola ⚔, IV., Schleifmühlg. 2. Karl Ludwig, XI., Hauptstr. 108. Hermine Peham, I., Peterspl. 7. Charlotte Ketterer, I., Plankeng. 6.

**Spielleitung** (Anzahl 3): Prof. Hans Duhan, Kammers., IV., Möllwaldplatz 2, u. Erich v. Wymetal, IV., Operng. 25, Spiell., Willibald Guttmann, Hilfsspiell., XX., Capaunpl. 3. — Vortragsmeister: Willy Zilken, IV., Operng. 25-26.

**Kapellmeister** (Anzahl 5): Gen.-Musdir. Hans Knappertsbusch, (s. Dir.). Gen.-Musdir. Leopold Reichwein, XIII., Jagdschloßg. 89 (Gastvertrag). Wilhelm Loibner, I., Stallburgg. 2. Leopold Ludwig, I., Schubertring 8. Rudolf Moralt (a. G.), i. Th. z. erfr. Anton Paulik, VI., Theobaldgasse 19.

**Chordirektor:** Prof. Ferdinand Großmann, Reg.-Rat, VII. Burgg. 100. Dr. Richard Roßmayr, Assist. d. Chordir., I., Friedrichstr. 6.

**Bühnenmusikdirigent:** Kurt Zahradnik, II. Mühlfeldg. 15.

**Vorstand des Ausstattungswesens:** Robert Kautsky, akad. Maler, IV. Taubstummeng. 17. — Vorstand d. Kostüm-Ausstattungswesens: Ulrich Roller, III. Hauptstr. 136.

**Bühneninspektor:** Ferdinand Jaschke, Reg.-Rat, I. In der Burg.

**Beleuchtungsinspektor:** Ing. Albin Rotter, IX. Liechtensteinstr. 13.

**Gewandinspektor:** Rudolf Gericke, I., Herreng. 6.

**Amtsgehilfen:** Josef Wimislitzky. Joh. Sulzgruber. Johann Chlubna.

**Theaterarzt:** Dr. Eugen Loidl. I. Schellingg. 5.

Aerztlicher Abenddienst: Dr. Walter Ott, IX. Höfergasse 3.

**Ehrenmitglieder der Staatsoper im Ruhestand:** Tanzm. Josef Haßreiter, Kammers. Laura Hilgermann, Kammers. Leo Slezak, Kammers. Alfred Piccaver, Kammers. Lucy Weidt, Kammers. Anna Bahr-Mildenburg, Kammers. Helene Wildbrunn, Gusti Pichler-Short, Kammers. Maria Jeritza, Kammers. Lotte Lehmann, Kammers. Dr. Emil Schipper.

## Darstellende Mitglieder.

**Oper:** Herren (Anzahl 35): Herbert Alsen, III., Schredtg. 52. Anton Arnold, IV., Paniglg. 18. Carl Bissuti, IX., Schwarzspanierstr. 4. Anton Dermota, I., Schmelingpl. 3. *Hans Duhan (s. Spiell.). Karl Ettl, I., Salztorg. 7. Willi Franter, II., Engerthstr. 191. Karl Friedrich, IV., Brahmsplatz 4. Hermann Gallos, VII, Burgg. 117. Emmerich Godin, i. Th. z. erfr. Stanoje Jankovic, I., Schubertring 10. Robert Jelinek ⚔, VIII., Ledergasse 1. *Alfred Jerger, I., Hofburg, Schweizerhof. Karl Kamann, IX., Schwarzspanierstr. 4. *Josef Kalenberg, XIII., Fichtnerg. 10. Heinz Kraayvanger, I., Meistersingerstr. 13. Fritz Krenn, XIX., Pyrkerg. 15. Viktor Madin, XVIII., Abt-Karl-Gasse 23. *Georg Maikl, V., Schleifmühlgasse 2. Josef von Manowarda (a. G.), Theodor Mazaroff, IV., Mayerhofgasse 4. Georg Monthy, I., Karlspl. 1. Alfred Muzzarelli, IV., Schönburggasse 3. *Koloman von Pataky, i. Th. z. erfr. Dr. Alfred Poell, i. Th. z. erfr. *Helge Roswaenge, i. Th. z. erfr. Marjan Rus, i. Th. z. erfr. Richard Sallaba, XVIII., Hockeg. 28. Paul Schöffler, IV., Rainerg. 18. Alex Sved, i. Th. z. erfr. Franz Völker (a. G.). Adolf Vogel, III., Gerlgasse 1. Willian Wernigk, VIII., Piaristeng. 2. *Hermann Wiedemann, I., Mark-Aurel-Str. 7. Josef Witt, XIX., Himmelstr. 41. Franz Worff, XVIII., Canong. 17. Nicola Zec, XIII., Hochheimg. 20.

Damen (Anzahl 21): Helena Braun, i. Th. z. erfr. Melanie Bugarinovic, IV., Operng. 26. Anna Gregorig, XV., Neubaugürtel 23. *F* Luise Helletsgruber, I., Hofburg, Batthyanystiege. Daniza Ilitsch, I., Lobkowitzplatz 1. Adele Kern (a. G.)., i. Th. z. erfr. Dora Komarek, I., Graben 26. *Anny Konetzni, I., Luegerpl. 2. *Hilde Konetzni, III., Gottfried-Keller-Gasse 13. *F* Olga Levko-Antosch, I., Johannesg. 20. Aenne Michalsky, III., Modenpark 10. *F* Maria G. Németh, i. Th. z. erfr. *F* Helene Nikolaidi, IV., Operng. 22. Margherita Perras, i. Th. z. erfr. Lea Pietti, IV., Gußhausstr. 4. **F* Maria Reining, i. Th. z. erfr. *F* Eszter Réthy, III., Salesianerg. 1. Martha Rohs u. *Gertrude Rünger (a. G.). Elisabeth Rutgers, I., Bösendorfer Str. 7. Leopoldine Schober, IV., Große Neug. 35. Else Schulz, XXVIII., Bastieng. 56. Piroska Tutsek (a. G.). *Dora With, Reisnerstr. 16.

Die mit einem * Bezeichneten sind Kammersänger bzw. Kammersängerinnen der Wiener Staatsoper.

**Sologesang-Korrepetitoren** (Anzahl 6): Karl Winkler, Studienleiter, IX., Nußdorfer Str. 4 a. Kurt Zahradnik, II., Mühlfeldg. 15. Friedrich Meid, X., Favoritenstr. 89. Karl Pichler, IV., Wohllebeng. 16. Fritz Kuba, III., Beckardg. 19. Karl Pilhs, VII., Seideng. 26. Dr. Wilhelm Jarosch, IV., Operng. 26.

**Oberspielwart:** Josef Hietz, Inspekt.-Regisseur, IV. Schaumburger G. 3.

**Spielwarte und Einhelfer** (Anzahl 4): Friedr. Recktenwald, III., Weißgerberlände 8 u. Josef Recktenwald, IV., Schleifmühlg. 5, Spielw. Anton Cossuta, V., Phoruspl. 3, u. Ludwig Sternau-Cervik, VII., Kaiserstraße 62, Einh.

**Regiekanzlei:** Rud. Dersch, XIII., Siedlung-Flötzersteig 193. Emil Obransky, VIII., Lerchenfelder Str. 54.

**Opernchor:** Vorstand: Prof. Ferdinand Großmann, Reg.-Rat, VII. Burggasse 100. Karl Pilhs (s. Solog.-Korrep.). Dr. Richard Roßmayr.

**Chorsänger** (Anzahl 47): I. Tenor: Karl Amry, Karl Brunner, Rudolf Daßler, **Wolfgang Daucha. Simon Hebein, Karl Kolowratnik, **Leopold Männling, Fritz Mayer ⚔, **Viktor Maiwald, Erich Majkut, Albert Pfiffl, Ernst Reichelt, Oskar Schinke, Oskar Schweiberer, Franz Schramm jun., Hermann Ticharsky. II. Tenor: Anton Bockberger, Karl Bollhammer, Robert Davy ⚔, Ludw. Fleck, Matthäus Oswald, Johann Nepomuk Rosenberg, **Franz Rouland, **Rich. Tomek, Otto Zuzan. I. Baß: Heinrich Berthold, Fritz Erber, Johann Frank, Karl Führich, Johann Hahn, Emanuel Haller, Lothar Höberth, Julius Poitschek, **Hans Scholtys, **Franz Schramm, Ferd. Settmacher, **Franz Szkokan ⚔, Franz Weinmayer. II. Baß: Walter Hellmich, Viktor Jirasek,

Franz Kieseberg, **Raimund Loibnegger, Roland Neumann, Fritz Paul, Franz Polcar, Johann Sawka, Gustav Schneeweiß, Gustav Strobl, Rudolf Gerstmayr, Franz Kolin.

Die mit ** Bezeichneten sind Mitglieder der Hofmusikkapelle.

**Chorsängerinnen** (Anzahl 54): Sopran: **Elisab. Bachrich**, **F* Fried. Berthold-Baier, *F* Frieda Bauer-Heck, **F* Rosa Braun-Preinerstorfer, Wilma Christ, *Marie Chlubna, Marie Drummler, Friederike Dworschack, *F* Frieda Haller, Eva Held, Ida Jobst, Marie Kastl, Stephanie Klinger, *F* Barbara Kodidek, Theodora Kremser, Clara Rassaerts, *F* Marie Riedl, Edith Ringler, *F* Fanny Salinger, *F* Hermine Schebeck, *F* Elsa Schiendel, Hermenegild Schlesinger, **F* Paula Schromm, Alberta Schwanke, *F* Wilfriede Strobl, *F* Maria Neudorfer-Wohlmeyer, Elfriede Wybiral, Josefine Zauner, **F* Ria Zügler-Dietl. Alt: Rosa Brunnbauer, Hansi Czermin, *F* Maria Davy, Mimi Hronicek, Anny Schneller, Friederike Eder-Konrad, *F* Marie Eder-Schieder, Margarete Enders, Marie Erler, Margarete Giesl, *F* Lucie Haupt-Steinmann, Christine Hlavacek, Franziska Jamöck, **F* Martha Karl-Schandl, Marie Langhans, Hildegard Pichler, Edith Prießner, *F* Hermine Rouland-Oster, *Gottfriede Stroinigg, *F* Margit Szathmary-Mericka, Else Weichert, *F* Maria Mathias, *F* Martha Weiß, Mimi Wessely, Margarete Zehetmayr.

10 Sängerknaben.

Die mit * bezeichneten Mitglieder singen und spielen auch Nebenpartien.

**Tanz:** Erste Solotänzer (Anzahl 2): Anton Bickmeyer, I., Helfersdorfer Str. 6. Willy Fränzl, I., Herreng. 5. — Solotänzer (Anzahl 4): Robert Binder, V., Schußwallg. 3. Rud. Fränzl, IV., Karlg. 9. Erwin Pokorny ※, IV., Schleifmühlg. 5. Carl Raimund-Czadil ※, V., Grohgasse 7. — Erste Solomimikerin: *F* Hedwig Pfundmayr, I., Schottengasse 10. — Solotänzerinnen (Anzahl 3): Julia Drapal, XVIII., Martinstr. 97. Adele Krausenecker, IV., Mayerhofg. 8. Leopoldine Pokorny, IV., Schleifmühlg. 5. — Koryphäen (Anzahl 12): *F* Adele Bauer-Kautsky, Anna Feix, Olga Fiedler, Marie Graf, Ernestine Grübler, Anna Klima, Marianne Leibenfrost, Marie Milkowsky, Magda Opek-Zwettler, Marie Schindler, Maria Stanitz, Adele Swieczinsky. Entréetänzer (Anzahl 2): Kurt Kaiser, Alexander Pichler.

**Korpstänzer:** Herren (Anzahl 13): Fritz Birkmayer, Arnold Jandosch ※, Karl Heinz Kaiser, Hans Kres, Franz Kloß, Ludwig Mikura, Karl Nowak, Georg Pichler, Fritz Sidl, Ludwig Verlik; Ewald Vondrak, Joh. Weinrich, Konrad Hieß.

Damen (Anzahl 30): Ingeborg Barth, Lucie Bräuer, Marie Brunnlechner, Mimi Czadek, Ilse Danzer, Margarete Dellerfuß, Anna Glaser, Annemarie Greger, *F* Emma Godina, Dolores Hubert, Mimi Jetzel, Gertrude Klotz, Ilsetraut Kopp, Felicitas Kose, Marie Krämer, Eva Leiter, Hilde Lurz, Valerie Michl, Elis Minden, Adele Schraderhöck, Mimi Schröter, *F* Marie Seidl-Radetzky, Elfriede Slamerseg, Alice Suchanek, Elise Temple, Olga Teufelhart, Adele Wagner, Margarete Weiß, Henriette Wittek, Marie Woyna.

**Tanzkorrepetitoren** (Anzahl 2): Karl Bressani. Dr. Hans Poor.

**Tanzschule:** Lehrer: W. Fränzl. Adele Krausenecker u. Leopoldine Pokorny (s. Solotänz). Gouvernante: Hermine Prach (prov.).

**Orchestermitglieder** (Anzahl 123): Konzertmeister: Prof. Franz Mairecker, Hofrat, I. Bauernmarkt 18. Wolfg. Schneiderhan, Kammermus., III. Arenbergring 16. Willy Boskowsky, IV. Rechte Wienzeile 9. I Violine: Herm. Obermayr, Theodor Heß, Anton Kamper, *Gustav Kinzel, Herbert Duesberg, Fritz Sedlak, Prof. Max Weißgräber, Franz Samohyl, Rudolph Streng, Carl Maria Titze, Walter Smykal, Karl Rosner, Walter Weller, Josef Roj, Wolfgang Poduschka, Hans Charwat, Jaroslav Suchy. II. Violine: *Alois Herza, *Prof. Erwin Dengler, Karl Johannis, Leopold Langner, Karl Wild, Otto Strasser, Kammermus, Vorgeig.; Karl Klein, Erich Graf, Eduard Larisz, Franz Fischer, Franz Bartolomey, Siegfried Rumpold, Heinrich Hartl, Hans Faltl, Franz Slawicek. Bratsche: *Prof. Carl Freith, *Alfons Grünberg, Ferd. Stangler, Stimmführ.; *Jos. Portele, Otto Rieger, Prof. Ernst Morawec, Franz Kunz, Th. Görner, Joh. Koci, Erich Weiß, Adolf Löffler, Karl Stumpf, René Pasteur. Cello: Rich. Krotschak, Prof. W. Kleinecke (Solist), *Otto Stieglitz,

Nik. Zupacic, Rud. Mayr, Rob. Jelinek, Karl Maurer, Herb. Magg. Emanuel Brabec, Franz Kvarda, Karl Heindl. Baß: *Prof. Otto Stix, Reg.-Rat, Mitgl. d. Hofkap.; Karl Zahradnik, Prof. Karl Schreinzer. Johann Krump, Alois Podobsky, Ad. Dürer, Wilh. Jerger (Kammermus.), Otmar Wunderer, Josef Hermann, Otto Rühm, Erich Görner, Otto Krumpöck. Harfe: Frz. Jelinek. Hubert Jelinek. Flöte: Johannes Reznicek. Otto Fidelsberger, Anton Luderer, Josef Niedermayr, Franz Schlaf. Oboe: *Dr. Hans Hadamowsky, Ferdinand Raab, Richard Wunderer. Hans Kamesch. *Karl Swoboda, Hans Hanak. Klarinette: Franz Bartosek, Alfred Boskovsky, Johann Löw, Leopold Wlach, Rudolf Jettl, Wilhelm Krause. Fagott: Richard Harand, Prof. Otto Schieder, Rudolf Hanzl, Karl Oehlberger, Otto Schieder jun. Horn: Prof. Hermann Moißl, Christian Nowak, Prof. Franz Koller, Emil Kreuziger, *Gottfried Freiberg, Leop. Kainz (Kammermus.), Josef Samwald, *Hans Koller. Josef Veleba, Otto Nitsch. Trompete: *Hans Stiegler, Prof. Franz Dengler. *Paul Roßbach, Hans Albrecht, Jos. Levora, *Helmut Wobisch. Posaune: Johann Bauer, Franz Dreyer. Prof. Leopold Schatzinger, *Franz Bahner, Josef Hadraba, Eduard Bican. Tuba: Friedr. Knapke. Pauke u. Schlagzeug: Artur Schurig. Georg Raimund, Paul Behr, Hans Gärtner, Gustav Schuster.

Die mit * Bezeichneten sind Kammermusiker.

**Bühnenmusiker** (Anzahl 23): *F* Luise Zeidler-Dreyer, Rob. Kittel, Franz Kolin, Karl Dragoun, Wilhelm Stukhard, Leo Dengler, Heinrich Kratz, Josef Sandner, Karl Gawanda, Eduard Frank, Karl Junge, Anton Prießnitz, Karl Trampusch, Alois Vovakorics. Fried. Rainer. Musik-Inspiz.: Jos. Bauer. Orch.-Inspiz.: Joh. Kvapil. Notenkopist: Hans Wanik. Orchdien.: Georg Sulzgruber u. Ferdinand Kugler.

**Techn. Bühnenvorstände** (Anzahl 3): Robert Kautsky; Reg.-Rat Ferdinand Jaschke; Ing. Albin Rotter.

**Techn. Bühnenbeamte** (Anzahl 3): Ernst Klepp, Rud. Simader, Robert Hlinak.

**Komparserie:** Inspektor: Josef Hietz (s. Oberspielw.). Statistenführer: Fritz Birkmeyer (s. Korpstänz.). Ludwig Verlik (s. Korpstänz.).

**Techn. Bühnenvorstände u. techn. Mitglieder** (Anzahl 163): Ferd. Jaschke, Reg.-Rat, Bühneninspekt. Ing. Albin Rotter, Belinspekt. Andreas Schweinberger, Thm. Ernst Klepp, techn. Assist. Karl Bauer, Versenkungsm. Johann Marchat. Schnürbodenm. Robert Hlinak, Inventarf. Rud. Simader, akadem. Beamt. Josef Schlaghuber, Magazinm. Eduard Dinkl, Belm. 7 Vorarbeiter, 60 Arbeiter, 11 Bel., 10 Tischler, 2 Kasch., 3 Maschinenschlosser, 5 Dekmal., 2 Farbenr. 3 Deknäherinnen, 1 Diener. Schneidereipersonal: Rudolf Gericke, Gewandinsp. 1 Schuhmacher, 1 Diener, 1 Materialverwalt., 1 Wäscheverwalt., 1 Schneiderm., 7 Schneider, 3 Schneiderinnen. Gewandmeistereipersonal: 1 Magazinm., 1 Geh. u. 13 Ankleider, 5 Ankleiderinnen. Gerätеverwaltungspersonal: Johann Ostermann. Geräteverw. Johann Uebleis. Eduard Mracek. Franz Englisch. Josef Scharl. Viktor Gschmeidler. Josef Jäger.

**Friseure:** Friseur: Karl Kling. Gehilfen: Karl Ptazinsky, Leopold Jezek. Friseurin: *F* Marie Letfuß. Gehilfinnen: Grete Walter. *F* Anna Pracuch.

**Verwaltung des Operntheater-Gebäudes:** Ing. Karl Walbiner, wirkl. Hofrat. Dr.-Ing. Leopold Fink, Reg.-Baurat. Dipl.-Ing. Franz Iring, Reg.-Baurat. Aug. Palatzky, techn. Inspekt. Konrad Mayer, Verw.-Inspekt. Marie Friedinger u. Grete Jaresch, Fernsprecherinnen, Margarethe Jaksch, Kanzleigeh. 1 Maschinist, 1 Maschinist-Stellv., 2 Kesselheizer. 2 Kohlenführer, 1 Ob.-Monteur, 5 Monteure, 1 Kurtinenmaschinist. 1 Hausschlosser, 2 Haustischler. 2 Haustapez., 1 Hausmaurer, 1 Gebäudeaufseher. 1 Säuberungsvorarb., 13 Säuberungsarbeiter, 20 Säuberungsarbeiterinnen, 2 Löschm., 2 Löschm.-Stellv., 19 Feuerwehrmänner, 4 Türsteher. Publikumsdienst: 7 Logenm., 57 Billett. u. Gard., 2 Portiers.

**Reichstheaterkammer — Fachschaft Bühne:** Arbeitsausschuß zur Zeit der Drucklegung noch nicht ernannt.

## III. Akademie-Theater. (Verbunden mit Wien I.)

# IV. Städtische Wiener Volksoper.

IX. Währinger Straße 78. (Fernspr. Verwaltung R 51070, Kasse R 51069.)

(Das Theater wurde 1898 erbaut und faßt 1716 Personen. Stromart: Gleich- u. Wechselstrom. Betriebsspann.: 220 Volt. Spielzeit: Ganzjährig mit 6 Wochen bezahltem Urlaub.)

Reichspropagandaamt: Gau Wien, Sitz Wien.
Landesleiter d. RThK.: Gau Wien, Sitz Wien.
Zuständiges Bezirks-Schiedsgericht: Bis zur Drucklegung noch nicht bestimmt.
Besucherorganisation: NS.-Gemeinschaft „KdF." mit etwa 500 Mitgl. tägl.

**Eigentümer und Rechtsträger:** Gemeinde Wien.

**Betriebsführung:** Das Theater wird vom Eigentümer in gemeinnütziger Form betrieben.

**Zuschüsse:** Der Eigentümer zahlt einen festen Zuschuß.

**Verwaltungsbehörde:** Intend. Anton Baumann als Treuhänder der Stadt Wien.

**Intendanz:** Kammers. Anton Baumann, i. Th. z. erfr., führt die ges. künstl. Oberleitung.

Doppelvorstellungen finden statt.

**Bühnenvorstände** (Anzahl 10): Alois Hofmann, Oberspiell. d. Op., Schwarzspanierstr. 11 (Fernspr. A 28890). Fritz Klingenbeck, Spiell. d. Op. u. Choreogr. Oberl., Habsburgerstr. 3 (Fernspr. R 23993). Rudolf Leisner, Augarten, (Fernspr. A 42162 L), u. Franz Mainau, Spiell. d. Op. Max Kojetinsky, Dramat., Dr.-Karl-Lueger-Pl. 4 (Fernspr. R 26685). Richard Hager, Hilfsspiell. Walter v. Hoeßlin, Nelkenstr. 2, u. Erwin v. Wunschheim, Wallnerstr. 9, Bühnenbildn. Leonore Kerre u. Grete Führer, Tanzm.

**Musikvorstände** (Anzahl 11): Dr. Robert Kolisko, musik. Oberleiter, Edm.-Weiß-G. 21 (Fernspr. A 16195). Max Kojetinsky (s. Dramat., u. Henry Thiel, Kobenzlg. 30 (Fernspr. B 13155), Kpllm. Karl Hudez, Spitalgasse 15 (Fernspr. B 43818), u. Dr. Alfred Spannagl, Hütteldorfer Str. 113, Kpllm. u. Chefkorrep. Alfred Lieger, Wattmanng. 71 (Fernspr. A 56892), u. Karl Meise, Speisinger Str. 73 (Fernspr. A 53433), Chordir. Heinr. Brunmüller, Karolineng. 18, Norbert Hitz, Schönbrunner Str. 251 (Fernspr. R 31139), Otto Pecha, Burgg. 20 (Fernspr. B 34119), u. Franz Wiedersperger, Arbeiterg. 29, Korrep. Walter Pflüger, Tanzkapllm., Wiedner Hauptstraße 127 (Fernspr. U 40186 L).

**Verwaltung, Kasse usw.** (Anzahl 76): Künstl. Betriebsbüro: Franz Mainau, Dir. (s. Spiell.). *F* Elisabeth Jappel-Weigel, Chef-Sekr. Marie Gerhardt u. Anny Bogner, Sekr. — Verwaltungs-Direktion: Josef Santner, Verw.-Dir. Alex. Schreiner, Verw.-Dir.-Stellv. Hortense Mraczynska, Sekr. — Buchh. u. Hauptkass.: Karl Alfons Lang, Rechnungsf. Josef Kovar, Materialverw. Josef Weninger, Hauptkass. Annie Bauer, Kassenbeamt. — Eintrittskartenkassen: *F* Marie Bathelt, Lya Panholzer, Gina Huber. — Archiv: Hermann Kirsch sen., Archivar. Friedrich Schipper, Notenschr. u. Orchw. — Gebäudeinspektion: Reg-Rat Arch. Anton Weßnitzer, Gebäude-Verw. Josef Hitzenhammer, Hausinspekt. Martin Ramboschek, Oberpförtn. Ernst Moser, Michael Schuster, Josef Bindlehner, Paul Kolarik, Josef Schrenk, Robert Hamberger, Gustav Kunich, Wilhelm Robl, Pförtn. 1 Oberplatzanw., 17 Platzanw., 1 Logenschl., 6 Hydrantenw., 19 Kleiderwärt. — Fernspr.: Josef Köhler, Marie Schleinzer. — Botenmeisterei: Richard Leichnitz, Karl Setzger, Hermann Kirsch jr.

**Theaterarzt:** Dr. Hans Mras. **Rechtsbeistand:** Dr. Hans Kurz.

## Darstellende Mitglieder.

Herren (Anzahl 17): Hans Decker, Spitalg. 13. Rudolf Feichtmayr, Thurng. 19. Paul Helm, Eckpergstr. 8 (Fernspr. R 60193). Fred Hülgert, Südtirolerpl. 1. August Jaresch, Säuleng. 12. Herbert Klomser,

Dion.-Andrassy-Gasse 7. Leopold Köchel, Gentzg. 90. Kossü Lungoff, Invalidenstr. 17. Georg Oeggl, Aumannpl. 2 (Fernspr. R 60443). Ludwig Pantscheff, Leopoldg. 24. Alois Pernerstorfer, Rasumofskyg. 2. Wilhelm Schwenkreis, Nußdorfer Str. 14. Emil Siegert, Pfeilg. 37. Günther Stroeks, Währingergürtel 144. Karl Wiechmann, Anton-Lehner-Pl. 8. Fritz Wilhelm, Mariahilfer Str. 89 a. Fritz Zöllner, Nederg. 21 (Fernsprech. B 10051).

Damen (Anzahl 15): Vilma Fichtmüller, Rosenackerstr. 57 (Fernsprech U 51304 L). *F* Emmy Funk-Swoboda, Nelkeng. 4 (Fernspr. B 29197 B). Henny Herze, Bleicherg. 3. Lotte Kluge, Hardeckerstr. 75. *F* Liesl Kurz, Nußdorfer Str. 14. Gertrude Lange, Sobieskyg. 3. Lotte Röpell, Ferstlg. 5. Anny Ruschowsky, Hernalsergürtel 14. Elise Scheichl, Hernalsergürtel 25 (Fernspr. B 48756). Lia Schürmann, Sternwartestr. 49. Maria Selma Skoda, Spittelbergg. 3 (Fernspr. B 32864). *F* Daga Söderquist, Dobihoffg. 3 (Fernspr. A 23808). Tycha Turlitaki, Lichtensteinstraße 55 (Fernspr. A 12283). Rose Walder, Garnisong. 7. Grete Zrunek, Schulg. 84.

**Spielwarte und Einhelferinnen** (Anzahl 4): Julius Egon Kaiser, Wimberger Gasse 11, u. Marcell Swoboda, Lercheng. 13, Spielw. d. Op. *F* Berta Swobada, Lercheng. 13, u. *F* Anni Prikril-Herzog, Koppstr. 77, Einh. d. Op.

Tanz (6 Herren, 26 Damen): Lotte Kerre, Solotänz. (s. Tanzm.). Grete Führer (s. Tanzm.). Karl Fränzgen, Ludwig Friedl, Horst Hellbach, Theo Killer, Arthur Lindner, Herbert Willems, Tänz. Liesl Beer, Trude Brauner, Agnes Breycher, Margarete Felsch-Winterlich, Marg. Geier, Hilde Hampel, Luise Heftner, Ruth Hemme, Sonja Hofbauer, Hilde Hoyer, Alice Klinghofer, Winfriede Kurzbauer, Thia Lucca, Helene Nemetz, Inge Planko, Edith Plaschil, Gertrude Prochaska, Traute Reuter, Erika Rochada, Marg. Sedlacek, Lore Sieben, Helli Tabery, Eleonore Vichr, *F* Veronika Wagner-Kolbach, Tänz.

**Chormitglieder:** Herren (Anzahl 27): I. Tenor: Edmund Binder, Rudolf Christ, Rudi Fechner, Hermann Geigenberger, Hans Marischler, Rudolf Müller, Rudolf Scheer. II. Tenor: Raimund Blaschke, Stefan Kainz, Leopold Kropatschek, Karl Leibm, Franz Peer, Ottokar Potesil, Hans Pirringer. I. Baß: Josef Botschek, Leo Frick, Heinrich Holub, Wilhelm Houdek, Hans Koch. II. Baß: Richard Bauer, Friedrich Bergmann, Franz Engelmeyer, Franz Leninger, Hans Medlics, Walter Müller, Walter Schierz, Heinrich Seiler.

Damen (Anzahl 26): I. Sopran: Josefine Fügner, Irma Gregori, *F* Pirina Hahn, Ingrid Heß, *F* Rosa Hlobil, Ada Klement, *F* Anny Köchel, Hilde Langer. Marie Mattes, Marie Reichelt, Lisl Schiller, *F* Antonia Schmidt-Figdor, Lucie Schüch. II. Sopran: Helene Gottschall, Hertha Hirschmann, Adele Kittel, Hertha Larisch. I. Alt: *F* Mimi Binder, Helene Gaischin, *F* Anna Houdek, Marie Lewerenz, Ida Rimon, Marianne Schimke. II. Alt: Rose Bismer, Erika Dirnbacher, Steffi Schaffel.

**Orchester** (81 Mitgl.): I. Violine: Wilhelm Hübner, I. Konzertm.; Rudolf Radda u. Jaro Schmied, II. Konzertm.; Max Scherbaum, Josef Felzmann, Josef Kotzler, Hans Kusche, Franz Neuberger, Walter Wild, Franz Tanterl, Eugen Topic, Julius Desing, Arno Friedrich, Wilhelm Bauer. II. Violine: Hans Frauendienst, Heinrich Feik, Anton Hummel, Leopold Schuhfried, Wilhelm Linner, Karl Heller, Leopold Michel, Hans Bauer, Hans Schönthaller, Karl Seidl. Bratsche: Ernst Kriß, Karl Schauer, Hugo Brückner, Robert Jung, Karl Habersack, Josef Riesenhuber. Cello: Walter Kurz, Walter Fidelsberger. S. Beresnitzky, Viktor Görlich, Hermann Riedl, Franz Skarke, Wilh. Winkler. Baß: Anton Barhon, Josef Duron, Josef Behusch, Johann Franc, Heinrich Lares, Felix Reischl. Flöte: Ludwig v. Pfersmann, Albert Scheit, Franz Kotasek., Wilhelm Saliger. Oboe: Rudolf Prosens, Rudolf Spurny, Hans Winslöw, Rudolf Schöfflein. Klarinette: Karl Pollak, Erich Webner, Otto Pribek, Adolf Schöbinger. Fagott: Otto Ulf, Hans Karpisek, Ernst Nemeth, Erich Kühn. Horn: Otto Pruscha, Otto Hertel, Karl Novak, Heinr. Penk, Robert Schagginger, Karl Richter, Hans Schober. Trompete: Stefan Wejwoda, Anton Pichl, Wilhelm Heinrich, Prof. Wilhelm Wendt. Posaune: Franz Kellner, Fritz Lehner, Walter Hoffmann, Robert Traxler, Ludw. Agnesy.

Tuba: Karl Müller. Harfe: Emil Barton. Pauke: Hans Tanterl. Schlagzeug: Richard Hochrainer, Gustav Drechsler, Hermann Münich.

**Techn. Bühnenvorstände** (Anzahl 18), **techn. Mitglieder** (Anzahl 86): Karl Schmeitzel, techn. Leiter m. 30 Geh. Josef Dworsky, Thm. Josef Ledwinka, Kurtinen .... m. 1 Geh. Karl Friedberger, Thmal. m. 6 Geh. Johann Schwarz, Schnürm. m. 4 Geh. Franz Stadler, Belm. m. 7 Geh. Franz Pusemann, Regulierungsm. Josefine Poß, Kostümbildn. Arthur Jindrak, Obergewandm. m. 3 Geh. Olga Schön, Gewandm. m. 3 Geh. Josef Schaller u. Marie Waschke, Schneiderm., letzt m. 14 Geh. Franz Ratzenböck, Geräteverw. m. 4 Geh. Josef Schmutzer, Tischler m. 8 Geh. Ferdinand Gruber, Magazinm. Franz Krejca, Magazinverw. m. 1 Geh. Johann Hollerer, Schuhmacherm. m. 1 Geh.

**Friseure:** Karl Wodraschka u. Hans Müller, Cheffris., erst. m. 4 Geh.

**Gast:** Günther Treptow.

**Neuheiten:** E.: Tanzsp.: Die Kirmes von Delft. Der Dreispitz.

**Reichstheaterkammer — Fachschaft Bühne:** Arbeitsausschuß: Wilhelm Schwenkreis, Obm. Alfred Lieger, Obm.-Stellv. Karl Wichmann, Schriftw. u. Kassenw. Karl Potesil u. Thia Lucca, Beis. Charlotte Röpell, Vertrauensd.

Vertrauensmänner: Alfred Lieger, Hans Tanterl, Franz Stadler, Franz Andrée, Franz Trantina.

## V. Deutsches Volkstheater. 62, Neustiftgasse 1.

(Fernspr. Verwaltung B 31036, B 31039, B 39286, Kasse B 31037.)

(Das Theater wurde 1888/89 erbaut, am 14. September 1889 eröffnet und faßt 1532 Pers.
Stromart: Gleich- u. Wechselstrom. Betriebsspannung: 220 Volt.
Spielzeit: Ganzjährig mit 4 Wochen bezahltem Urlaub.)

Reichspropagandaamt: Gau Wien, Sitz Wien.
Landesleiter d. RThK.: Gau Wien, Sitz Wien.
Zuständiges Bezirks-Schiedsgericht: Bis zur Drucklegung noch nicht bestimmt.
Besucherorganisationen: NS.-Gemeinschaft „KdF.", Veranstaltungsring der HJ.

**Eigentümer:** Die Deutsche Arbeitsfront.

**Rechtsträger:** Vermögensverwaltung der DAF., Berlin-Wilm., Hohenzollerndamm 174/177.

**Betriebsführung:** Das Theater wird vom Eigentümer in gemeinnütziger Form betrieben.

**Zuschüsse:** Der Eigentümer übernimmt den Fehlbetrag.

**Aufsichtsbehörde:** Reichsdienststelle Feierabend der NS.-Gemeinschaft „KdF.".

**Intendanz u. Gesamtleitung:** Intend. Walter Bruno Iltz, I., Führichgasse 8/6, führt die Oberspiell.

**Leiter der Verwaltung u. Stellvertr. d. Intend.:** Hellmuth Götze, I., Opernring 19 (Fernspr. A 33420).

Doppelvorstellungen und Abstecher finden statt.

Abstecherort: Preßburg (Slowakei).

**Bühnenvorstände** (Anzahl 6): Erhard Siedel, Staatssch., Oberspiell., XIX., Pyrkerg. 29. Dr. Walter Ullmann, I. Spiell. d. Sch., III., Salesianergasse 31. Kurt von Lessen, Spiell. d. Sch., XVIII., Strehlg. 24 Fernspr. R 62694). Otto Emmerich Groh, Dramat. u. Leiter d. Progr.-Zeitschr. „Das Deutsche Volkstheater", XVIII., Pötzleinsdorfer Str. 180 (Fernspr. B 44371). Gustav von Manker, III., Ungarg. 9 (Fernspr. B 54633), u. Max Meinecke, XVIII., Pötzleinsdorfer Str. 26, Bühnenbildn.

**Musikvorstand** (Anzahl 1): Ludwig Maurick, Musikdir., XIX. Kaasgraben 12.

**Verwaltung, Kasse usw.** (Anzahl 13): Peter Woltring, Verw.-Vorst., XVI., Abeleg. 25 (Fernspr. U 52347 U). Heinz Peyerl, Leit. d. Buchh., IX., Liechtensteinstr. 91. Leo Danzinger, XII., Schallerg. 9, Anna Stichl, XVI., Lerchenf. Gürtel 49, u. Eva von Kogerer-Dürfeld, IV., Schwindg. 5, Sekr. Franz Homma, Verw.-Angest., III., Salesianerg. 5. Adolfine Lerch, VII., Zollerg. 4, u. Paula Schreiner, XVIII., Währ. Str. 156, Kass. Adolf

Proschek, Kontr., XV., Sechshauser Str. 55. Heinrich Sopper. XVI., Fröbelg. 2, u. Stefanie Hofhans, VI., Hirscheng. 15, Bürogeh. Hedwig Wollinger, Fernspr.-Zentr., XVI., Lerchenf. Gürtel 49. Josef Kother, Hausw., VII., Neustiftg. 5.

**Theaterarzt:** Dr. Othmar Gaber.

**Rechtsbeistand:** Rechtsamt der DAF.

### Darstellende Mitglieder.

Herren (Anzahl 22): Lars Doddenhof, XVIII., Hocheg. 71 (Fernsprech. R 60479). Otto Wilhelm Fischer, IV., Mühlg. 22 (Fernspr. A 39940). Hans Frank, I., Herreng. 6 (Fernspr. U 28851). Theo Frisch-Gerlach, XI., Gumpendorfer Str. 80 (Fernspr. A 39741). Gert Fröbe, VI., Mariahilfer Straße 117 (Fernspr. B 37140). Walter Hagemann, VI., Millerg. 15 (Fernsprech. A 39272). Rolf Heydel, I., Landesgerichtsstr. 18. Paul Hubschmid, XII., Schloß Schönbrunn (Fernspr. R 39339). Egon Jordan, III., Am Modenapark 5 (Fernspr. U 17161 Z.). Curd Jürgens, I., Herreng. 6 (Fernsprech. U 28993). Otto Osthoff, VII., Burgg. 124 (Fernspr. B 33895). Franz Pokorny, IX., Hahng. 8 (Fernspr. B 29761). Adolf Rebel, VII., Neustiftg. 71 (Fernspr. B 34186 Z.). Wilhelm Sichra, VII., Mariahilfer Str. 106. Karl Skraup, Atzgersdorf,-Wien, Bahnstr. 53. Benno Smytt, IX., Porzellang. 23 (Fernspr. A 16165 L). Eduard Spieß, XIX., Sieveringer Str. 14 (Fernspr. B 13914). Franz Tamele, IX., Nußdorfer Str. 4 (Fernsprech. A 17949). Robert Valberg, IV., Klagbaumg. 9 (Fernspr. A 32960). Eduard Wandrey, XIII., Wattmanng. 104 (Fernspr. A 54559). Kurt Wolff, VIII., Landesgerichtstr. 3 (Fernspr. A 24863). Mihail Xantho, I., Schulerstraße 10 (Fernspr. R 24020).

Damen (Anzahl 15): Jutta Bornemann, VII., Neustiftg. 13 (Fernsprech. B 32646). Angela Courten, I., Wipplinger Str. 6 (Fernspr. U 27940). Eva Maria Duhan, IV., Möllwaldpl. 3 (Fernspr. U 45087). *F* Susanne Engelhart, I., Rathausstr. 20 (Fernspr. U 47839). *F* Else Föry, IX., Severing. 5 (Fernspr. A 24894). Olly Holzmann, VIII., Fuhrmanngasse 18 (Fernspr. B 48978). Lisl Kinateder, VII., Neustiftg. 79 (Fernsprech. A 36157 U.). *F* Maria Lussnigg, III., Am Heumarkt 7 (Fernsprech. B 59561). *F* Dorothea Neff, VII., Museumstr. 3 (Fernspr. B 37579). *F* Paula Pfluger, V., Reinprechtsdorfer Str. 43 (Fernspr. B 26478). *F* Annie Rosar, XVIII., Währinger Str. 115 (Fernspr. A 25377). *F* Valerie Rückert, IV., Theresianumg. 8 (Fernspr. U 46621). Traude Thuma, V., Straußeng. 18 (Fernspr. B 26185 Z.). *F* Maria Waldner, IX., Lustkandlg. 26 (Fernspr. R 51999). Auguste Welten, VI., Stiftg. 27 (Fernspr. B 32752).

**Spielwarte und Einhelferinnen** (Anzahl 4): Emil Ottenwalter, VIII., Josefstädterg. 3, u. Georg Schauhuber, XIII., Hütteldorfer Str. 359, Spielw. d. Sch. *F* Elisabeth Cerny, XV., Mareschg. 30 (Fernspr. U 38843) u. *F* Anna Radelberger, V., Wiedn.-Haupt-Str. 121, Einh. d. Sch.

**Techn. Bühnenvorstände** (Anzahl 4). **techn. Mitglieder** (Anzahl 70): Franz Unger, techn. Leiter m. 30 Geh. Alois Handler, stellv. techn. Leiter. Gustav Harbich, Obermaschm. Karl Müller, Maschm. Johann Hawlik, Thm. Franz Leitner, Thmal. m. 5 Geh. Franz Gratzl, Schnürm. m. 1 Geh. Franz Schöny, Belinspekt. m. 5 Geh. Hans Forst, Obergewandm. m. 4 Geh. Leopold Hink, Gewandm. Rudolf Warbek, Geräteverw. m. 3 Geh. Rupert Schartmüller, Tischler m. 5 Geh. Johann Zerl, Tapez. Josef Kother, Bühnenw. m. 3 Geh. (Feuerw.). Karl Proksch, Depotverw. m. 3 Geh.

**Friseure:** Eustachius Grudzinsky, Thfris. m. 2 Geh.

**Gäste:** Wilhelm Klitsch. Fritz Holl. Max Frey. Philipp von Zeska.

**Neuheiten:** Der Komet. Richelieu. Johannes Keppler.

**Reichstheaterkammer — Fachschaft Bühne:** Arbeitsausschuß: Bis zur Drucklegung noch nicht ernannt. Robert Valberg, Obm.

Vertrauensmänner: Alois Handler, Leo Danzinger, Robert Valberg, Lars Doddenhof, Leopold Weihs.

## VI. Kammerspiele. I. Rotenturmstr. 20.

(Fernspr. Verwalt. R 25486, Kasse R 26422.)
Geschäftsstunden von 10 bis 14 und 18 bis 22 Uhr.

(Das Theater wurde 1910 erbaut, im Sommer 1939 vergrößert, und faßt 330 Personen.
Stromart: Wechsel- u. Gleichstrom. Betriebsspannung: 220 Volt.
Spielzeit: 30. Oktober 1939 bis 30. April 1940, mit bezahltem Urlaub.)

Reichspropagandaamt: Gau Wien, Sitz Wien.
Landesleiter d. RThK.: Gau Wien, Sitz Wien.
Zuständiges Bezirks-Schiedsgericht: Bis zur Drucklegung noch nicht bestimmt.
Besucherorganisation: NS.-Gemeinschaft „KdF."

**Eigentümer:** Wird derzeit v. d. Vermögensverkehrsstelle Wien verwaltet.

**Pächter und Rechtsträger:** Dir. Hans Schott-Schöbinger.

**Betriebsführung:** Das Theater wird vom Pächter in gewerblicher Form betrieben.

**Direktion:** Hans Schott-Schöbinger, I., Rotenturmstr. 20 (Fernspr. R 25486), führt die Oberspiell.

Doppelvorstellungen finden statt.

**Bühnenvorstände** (Anzahl 4): Dr. Otto v. Ambros, IV., Operng. 26, u. Aurel Nowotny, IV., Resselg. 5, Dramat. Erich Weber, Bühnenbildn., Maria Enzersdorf b. Wien. Willi Bahner, Tanzm., i. Th. z. erfr.

**Musikvorstand** (Anzahl 1): Bruno Uher, I. Kpllm., i. Th. z. erfr.

**Verwaltung, Kasse usw.** (Anzahl 6): Felix Gerald, Sekr., IV/50., Gr. Neug. 1/11 (Fernspr. B 21350 Z). Hedy Heigl-Grün, VI., Stumperg. 7, u. Zdenka Reithoffer, i. Th. z. erfr., Kass. Anton Teuchert, Buchh., XIV., Linzer Str. 48. Rudolf Wilhelm, Inspekt., XVII., Wattg. 96. Hans Broziner, Hausw. u. Thdien., IX., Rögerg. 36.

**Theaterarzt:** Dr. Rudolf Heinisch. **Rechtsbeistand:** Dr. Karl Jagschitz.

### Darstellende Mitglieder:

Herren (Anzahl 13): Otto v. Ambros (s. Dramat.). Viktor van Buren u. Martin Costa, i. Th. z. erfr. Karl Heinz Frank, VII., Apollog. 7. Erik Frey, i. Th. z. erfr. Felix Gerald (s. Verwaltdir.). Othmar Gruber, IV., Pilgramg. 8. Rudolf Joksch, III., Unt. Viaduktenstr. 23. Harry Just, u. Ernest Krieger, i. Th. z. erfr. Aurel Nowotny (s. Dramat.). Hans Olden, Peter Platzer, Hans Schott-Schöbinger, Hans Unterkircher u. Rolf Wanka, i. Th. z. erfr.

Damen (Anzahl 11): *F* Elisabeth Böhmerl, XII., Rotenmühlg. 17. *F* Friedl Czepa, i. Th. z. erfr. *F* Lina Frank, XII., Rechte Wienzeile 251. *F* Friedl Haerlin, im Th. z. erfr. Irene Hußlik, II., Böcklinstr. 23. Waldhaut Klein, *F* Lotte Lang, Trude Marlen, Helly Raschka, Mimi Stelzer u. Ursula v. Teubern, i. Th. z. erfr.

**Spielwart und Einhelferin** (Anzahl 2): Johann Skoumal, Spielw. d. Sch., XIII., Gruschapl. 2. Sonja Mera, Einh. d. Sch., i. Th. z. erfr.

**Orchester** (10 Mitgl.): Violine: Wilhelm Dreher, Josef Scheller. Cello: Alois Pisarsky. Klarinette u. Saxophon: Herbert Fournes. Fagott: Bernhard Jeno. Trompete: Robert de Conti. Posaune: Karl Rieb. Flöte: Josef Krejcer (Saxophon). Baß: Emil Hönisch. Schlagzeug: Rudolf Szokoll.

**Techn. Bühnenvorstände** (Anzahl 3), **techn. Mitglieder** (Anzahl 14): Josef Pleier, Thm. m. 4 Geh. Anton Tamandl, Thmal. Anton Vanicek, Schnürm. Leopold Wrzal, Beiinspekt. Rudolf Wilhelm, Elektr. Josef Thullmann u. Herma Jancik, Gewandm. Robert Geduldig, Geräteverw. Josef Wisinger, Tischler.

**Friseure:** Anton Hasek u. Grit Leitner.

**Neuheiten:** Kitty und die Weltkonferenz. Lisa benimm Dich. Südbahnhotel. Gumpoldskirchner-Auslese. Ringstraßenmelodie 1940. Meine Frau ab heute Nacht. Jenny und der Herr im Frack. Jugendliebe. Der Mann in der Wanne.

**Reichstheaterkammer — Fachschaft Bühne:** Arbeitsausschuß: Bis zur Drucklegung noch nicht ernannt.

## VII. Die Komödie.

I. Johannesgasse 4.
(Fernspr. Verwalt. R 26352, Kasse R 26295.)
Geschäftsstunden von 9 bis 18 Uhr.
(Spielzeit: 28. September 1939 bis 30. April 1940.)

Reichspropagandaamt: Gau Wien, Sitz Wien.
Landesleiter d. RThK.: Gau Wien, Sitz Wien.
Zuständiges Bezirks-Schiedsgericht: Bis zur Drucklegung noch nicht bestimmt.
Besucherorganisation: NS.-Gemeinschaft „KdF." u. HJ.-Veranstaltungsring.

**Eigentümer:** Verein zur Verschönerung und Neugestaltung Groß-Wiens, Wien I., Johannesg. 4.

**Pächter und Rechtsträger:** Rudolf Haybach, XVIII., Scheibenbergg. 8 (Fernspr. R 60174).

**Betriebsführung:** Das Theater wird vom Pächter in gewerblicher Form betrieben.

**Zuschüsse:** Das Theater wird unterstützt vom Kulturamt der Gemeinde Wien.

**Direktion:** Rudolf Haybach, führt die Oberleit. Leon Epp, künstl. Leiter, I., Johannesg. 16 (Fernspr. R 22830), führt die Oberspiell.

Doppelvorstellungen und Abstecher finden statt.

Abstecherort: Preßburg.

**Bühnenvorstände** (Anzahl 6): Hans Brand, Spiell. d. Sch., III., Rüdengasse 10. Walter Hans Boese, Dramat. u. Spiell., V., Wimmerg. 10. Rudolf Haybach (s. Dir.), Gustav v. Manker, i. Dtsch. Voltksth. z. erfr., Hedwig zum Tobel, VI., Millerg. 25, u. Rudolf Thomasberger, II., Friedensgasse 4, Bühnenbildn.

**Musikvorstand** (Anzahl 1): Robert Klerings, Kplm., VII., Westbahnstraße 6 a.

**Verwaltung, Kasse usw.** (Anzahl 5): Ludwig Schurli, XVIII., Schöffelgasse 69, Robert Beinlich, XV., Stettermyerg. 2/8, u. Erna von Negrelli, IV., Argentinierstr. 31, Sekr. Margarethe Vasold, Kass., VI., Theobaldgasse 12/8. Josef Vrany, Kontr., XVIII., Hofstetterg. 18.

**Theaterarzt:** Dr. Magdalene Dreher, XIX., Kaasgraben 1 b.

### Darstellende Mitglieder:

Herren (Anzahl 11): Walter Hans Boese (s. Dramat.). Hans Brand (s. Spiell.). Leon Epp, I., (s. künstl. Leit.). Viktor Gogola, I., Riemerg. 11-17. Josef Meinrad, XVII., Fercherg. 2. Erich von Mottoni, IX., Währingerstr. 72. Hugo Riedl, III., Hießg. 2. Wilhelm Tauchen, XVII., Veronikag. 44. Franz Westen, XVIII., Alsegger Str. 3. Josef Wichart, VI., Schadekg. 5-10. Theodor Winkler (s. Spielw.).

Damen (Anzahl 11): *F* Ursula Danera-Dämmerich, I., Mayseder-gasse 5-8. Elisabeth Epp, I., Johannesg. 16. *F* Emilie Giesrau, i. Th. z. erfr. Regina Hendel, I., Seilerg. 9. *F* Maria Kindl, XVI., Gonoöochg. 3. Thea Knoll, II., Ozerning. 19. Helene Lakner, XIII., Ruüertg. 6. Gerti Schweng, IV., Operng. 23. Gretl Wagner, IV., Starhembergg. 5. *F* Camilla Weber, IV., Karlsg. 11. Traute Witt, IX., Spitalg. 13.

**Spielwart und Einhelferin** (Anzahl 2): Theodor Winkler, Spielw. d. Sch., V., Margarethengrtl. 122. Gisela Hofer, Einh. d. Sch., IV., Preßgasse 25.

**Techn. Bühnenvorstände** (Anzahl 3), **techn. Mitglieder** (Anzahl 9): Karl Altmann, Thm. Bruno Kosniowski, Thmal. m. 1 Geh. Karl Leithner, Belinspekt. Erich Sdenek, Elektr. Josef Timhof u. Marie Kratzer, Gewandm. Johann Kotva, Tischler. Josef Altura, Tapez. Robert Richter, Schlosser.

**Friseure:** Karl Rihak u. Marie Herbinger.

**Neuheiten:** U.: Das unwiderstehliche Subjekt. Unsere Träume. E.: Lilofee. Der Reiter. Das Mädchen Till. Eismeervolk. Land ohne Herz.

**Reichstheaterkammer — Fachschaft Bühne:** Arbeitsausschuß Bis zur Drucklegung noch nicht ernannt.

## VIII. Raimundtheater. Wallgasse 18-20.

Geschäftsstunden von 10 bis 13 und 17 bis 22 Uhr.

(Das Theater wurde 1893 erbaut, am 25. November 1893 eröffnet und faßt 1290 Personen. Stromart: Wechsel- und Gleichstrom. Betriebsspannung: 220 Volt. Spielzeit: 1. September 1939 bis 31. August 1940 mit 4 Wochen bezahltem Urlaub.)

Reichspropagandaamt: Gau Wien, Sitz Wien.
Landesleiter d. RThK.: Gau Wien, Sitz Wien.
Zuständiges Bezirks-Schiedsgericht: Bis zur Drucklegung noch nicht bestimmt.
Besucherorganisation: NS.-Gemeinschaft „KdF."

**Eigentümer und Rechtsträger:** „DAF.", NS.-Gemeinschaft „Kraft durch Freude" Amt Feierabend.

**Betriebsführung:** Das Theater wird vom Eigentümer in gemeinnütziger Form betrieben.

**Zuschüsse:** Der Eigentümer übernimmt den Fehlbetrag.

**Intendanz:** Intend. Willy Seidl, Lobkowitzpl. 1/III/33 (Fernspr. B 27466), führt die Oberspiell.

Doppelvorstellungen finden statt.

**Bühnenvorstände** (Inzahl 5): Robert Nästlberger, Oberspiell. d. Optte., IV., Operng. 25 (Fernspr. B 26255). Hans R. v. Borutzky, Spiell. d. Optte., VI., Gumpendorfer Str. 139 (Fernspr. A 32191 U). Vinzenz Kaiser-Cesarek, Abendspl., VI., Wallg. 7. Alfred Kunz, Bühnenbildn., I., Herreng. 6-8 (Fernspr. U 25899). Elisabeth Engbarth, Tanzm., I., Getreidemarkt 1 (Fernspr. R 26233).

**Musikverstände** (Anzahl 3): Wolfgang Friebe, I. Kpllm., i. Th. z. erfr. Friedrich Zwerenz, II. Kpllm., VII., Kenyong. 20. Alfred Gerstner, II. Kpllm. u. Korrep., VIII., Ledererg. 35 (Fernspr. A 23625).

**Verwaltung, Kasse usw.** (Anzahl 17): Leopold Schwarz, Verw.-Dir., VI., Bürgerspitalg. 16. Karl Schuda, Hauptbuchh., XII., Ehrenfelsg. 2. Hans v. Borutzky, Sekr. (s. Spiell.). Irmgard Hengst, I. Sekr. Wallg. 35. Alfred Gerstner, Bibl. (s. Musikvorst.). Emil Gaisza, Hauptkass., I., Domgasse 3. Marie Hofer, IV., Freundg. 14 (Fernspr. A 33661), Grete Lang, IV., Krimhildenpl. 2 (Fernspr. U 38985) u. Anna Wessely, XV., Mariahilferstr. 200. Paul Mager, Lohnbuchh., XVI., Redtenbachg. 48. Martin Puranger, Buchh., XIII., Einsiedeleig. 6 (Fernspr. A 51787). Herta Fuhrmann, XIX., Rodlerg. 6/13, Wilhelmine Hekele, XV., Goldschlagstr. 40, u. Hermine Sirowy, VII., Wimberger G. 5., Stenotyp. Otto Warbeck, Hausverw., Mauer b. Wien. Walter Kuhn, Thdien., XII., Franz-Emmerich-G. 3. Carl Uher, Hausw., XXI., Brünner Str. 52.

**Theaterarzt:** Stand.-Arzt Othmar Garber.

**Rechtsbeistand:** Rechtsbüro der DAF.

### Darstellende Mitglieder.

Herren (Anzahl 15): Rudolf Dittrich (s. Spielw.). Hermann Dyk., VII., Neubaug. 3 (Fernspr. B 391147 Z.). Freidrich Imhoff, IV., Gußhausstraße 30 (Fernspr. U 47170 Z.). Vinzez Kaiser-Cecarek (s. Spiell.). Rudolf Klausner, XVIII., Genzg. 90 (Fernspr. A 19100 Z.). Franz Lagrange, Bad Vöslau. Otto Marau, i. Th. z. erfr. Tony Nießner, Grinzinger Allee 45 (Fernspr. B 12157). Hermann Wolder, Meistersingerstr. 7 (Fernspr. R 22682). Hans Steilau, VI., Gfrornerg. 7 (Fernspr. B 25132 U.). Andreas Steinbach, VI., Gfrornerg. 139. Hans Stilp, Link. Wienzeile 6 (Fernspr. A 35006). Hans Schirmeisen, Seisg. 14 (Fernspr. U 43704). Josef R. Wagner, Bürgerspitalg. 5. Richard Waldemar, i. Th. z. erfr.

Damen (Anzahl 7): Erni Gasser, VII., Dreihufeiseng. 1. Ida Haschke, I., Herreng. 6 (Fernspr. U 26278). Luise Kartousch, IV., Argentinierstr. 31 (Fernspr. U 43256). Maria Kauffitsch, XII., Wolfgangg. 54 (Fernspr. A 31209). Elfi König, VII., Mariahilfstr. 114 (Fernspr. B 37630). Margarethe Reiter, I, Singerstr. 3 (Fernspr. R 26580). Hella Witt, XVII., Hauptstr. 79 (Fernspr. U 51354 Z.).

**Spielwart und Einhelferin** (Anzahl 2): Rudolf Dittrich, Spielw. d. Optte., XVIII., Antonig. 42. Marie Lejeunne, Einh. d. Optte., IX., Lustkandlg. 12/14.

**Tanz** (20 Damen): Lilo Engbarth (s. Tanzm.). Charlotte Bamberger, XIII., Philippg. 8, Elfriede Borzutzki, VI., Hugo-Wolf-Gasse 1, Margarethe Bredl, XIII., Dryhausstr. 15, Pauline Franz, XIII., Gustrog, 33, Herta Heger, III., Akazienhof 9, Elisabeth Jäckel, III., Boerhaveg. 9, Henriette Kaiser, VII., Schottenfeldg. 64, Albertine Kardelis, II., Wehlistr. 153, Karoline Kuna, XV., Preysingg. 39, Maria Nöbauer, VII., Ulrichpl. 4, Ruth Regner, VII., Siegmundg. 15. Ruth G. Reinhardt, VI., Mariahilfer Str. 89 a, Hildegard Ropp, X., Raaberbahng. 11, Jutta Setzer, IV., Mayerhofg. 7, Hanne Spoo, VI., Kurzg. 3, Lydia Schärpel, VII., Schottenfeldg. 64, Erna Schnepf, XVI., Römerg. 53, Fifi Wichtert, XXI., Wagramer Str. 66, Thea Winter, I., Biberstr. 8, Tänz.

**Chormitglieder:** Herren (Anzahl 11): I. Tenor: Hans Derkosch, Josef Henter, Albrecht Kornhäusl, Eduard Strauß. II. Tenor: Fritz Herbst, Eduard Holm. I. Baß: Friedrich Kaiser, Hans Ludwig. II. Baß: Josef Dietrich, Karl Gallasch, Franz Köppel.

Damen (Anzahl 11): I. Sopran: Christine Altzinger, Clementine Breuer, Liane Karin. II. Sopran: Risa Gratzer,, Risa Hainisch, Elisabeth Jungnikl. I. Alt: Auguste Alt, Polly Döller, Emmy Schmid. II. Alt: Mia Berger, Adele Stock-Guttmann.

**Orchester** (37 Mitgl.): I. Violine: Georg Hermann, I. Konzertm.; Hans Prokaska, II. Konzertm.; Otto Böhm, stellv. Konzertm.; Ernst Gutruf, Emil Khinast, Johann Klein. II. Violine: Josef Brunner, Josef Pejrimovsky, Leopold Schneider, Franz Groll. Bratsche: Fritz Törmer, Robert Fischer, Karl Schreiber. Cello: Hans Quiquerez, Josef Blümelhuber. Baß: Paul Schmullers, Wilhelm Nossek. Flöte: Felix Galovic, Georg Glöckler. Oboe: Johann Schmidt, Max Lappert. Klarinette: Karl Gans, Hans Pichler. Fagott: Karl Schlüpfinger, Friedrich Krumbäck. Trompete: Oskar Bartsch, Friedrich Klimsch. Horn: Franz Stastny, Eduard Strobl, Franz Rezek, Anton Brunner. Posaune: Leopold Jicinsky, Hans Puccina, Hans Spalenka. Pauke: Josef Berndorfer. Schlagzeug: Otto Schuller. Harfe: Hans Nousek.

**Techn. Bühnenvorstände** (Anzahl 6). **techn. Mitglieder** (Anzahl 47): Josef Niel, techn. Leiter m. 14 Geh., Rudolf Kotter, Maschm. m. 1 Geh. Josef Nothnagel, Schnürm. m. 2 Geh. Karl Fröhlich, Belinspekt. m. 5 Geh. Erwin Bräunlich, Elektr. m. 1 Geh. Therese Grün u. Hans Frey, Obergewandm., erst. m. 6 Geh., letzt. m. 3 Geh. Karl Hermann u. Franz Striegl, Gewandm. Otto Warbeck, Geräteverw. m. 2 Geh. Franz Rotter, Tischler m. 2 Geh. Eduard Czulina, Tapez.

**Friseure:** Josef Fränzl, Thfris m. 4 Geh.

**Gäste:** Maria Jahn. Hansi Koller. Polli Koß. Gertrude Rauschenberg.

**Neuheit:** Salzburger Nockerln.

**Reichstheaterkammer — Fachschaft Bühne:** Arbeitsausschuß: Hans Steilau, Obm. Fritz Zwerenz, Obm.-Stellv. Andre Steinbach, Schriftw. Rudolf Klausner, Kassenw. Franz Köppel, Beis. Adele Stock-Guttmann, Vertrauensd. — 84 Mitglieder der Reichstheaterkammer.

Vertrauensmänner: Ladislaus Valicek, Betriebsobm. Hans v. Borutzky, Franz Köppel, Adele Stock-Guttmann.

## IX. Scala. IV. Favoritenstraße 8.

**(In Tonfilm-Theater umgewandelt.)**

## X. Stadttheater. VIII. Skodag. 20.

(Das Theater faßt 1266 Personen.)

**(Zur Zeit der Drucklegung geschlossen.)**

## XI. Theater a. d. Wien.

VI. Linke Wienzeile 6 u. Dreihufeisengasse 5.

(Fernspr. B 20067, B 20068.)

(Das Theater wurde 1801 erbaut, am 13. Juni 1801 eröffnet und faßt 1300 Personen.)

**(Zur Zeit der Drucklegung geschlossen.)**

# XII. Theater in der Josefstadt. VIII. Josefstädter Str. 26.

(Fernspr. Verwaltung A 23565, Kasse 22420.)

**(Verbunden mit Berlin IV, Deutsches Theater.)**

Geschäftsstunden von 9 bis 23 Uhr.

(Das Theater wurde 1788 erbaut, am 4. Oktober 1938 nach vorhergegangenger Instandsetzung wiedereröffnet und faßt 785 Personen. Stromart: Gleich- u. Wechselstrom. Betriebsspannung: 220 Volt. Spielzeit: 15. September 1939 bis 30. Juni 1940 mit 4 bis 6 Wochen bezahltem Urlaub.)

Reichspropagandaamt: Gau Wien, Sitz Wien.
Landesleiter d. RThK.: Gau Wien, Sitz Wien.
Zuständiges Bezirks-Schiedsgericht: Bis zur Drucklegung noch nicht bestimmt.
Besucherorganisation: NS.-Gemeinschaft „KdF."

**Eigentümer:** Wiener Schauspielhaus A.-G.

**Pächter und Rechtsträger:** Heinz Hilpert.

**Betriebsführung:** Das Theater wird vom Pächter in gemeinnütziger Form betrieben.

**Direktion:** Dir. Heinz Hilpert, i. Th. z. erfr. Schauspieldir. Hans Thimig, i. Th. z. erfr.

Doppelvorstellungen finden statt.

**Bühnenvorstände** (Anzahl 6): Hans Thimig, i. Th. z. erfr. Dr. Alfred Ibach, Dramat., 65, Langg. 50. Rudolf Steinboeck, Spiell. u. II. Dramat., IX., Tendlerg. 17 (Fernspr. A 27104 U). Helmuth Hilmer ⚔, Hilfsspiell., VIII., Schlössig. 11. Prof. Otto Niedermoser, V., Franzensg. 25 (Fernspr. B 29238), u. Ernst Schütte, i. Th. z. erfr., Bühnenbildn.

**Musikverstand** (Anzahl 1): Ludwig Zenk, Kpllm., I., Stephanspl. 5.

**Verwaltung, Kasse usw.** (Anzahl 14): Josef Bürger, Rechnungsf., XV., Neubaugürtel 45. Josefine Spraider, I. Buchh., 65, Laudong. 54. Valerie Zmydleny, Buchh., 50, Margarethenstr. 15. Lilly Feldmann, Sekr., XVIII., Währinger Str. 96. Leopoldine Kos, XVI., Payerg. 2, u. Carmen Marinkovich, VI., Amerlingg. 17. Abonn.-Büro. Mizzi Hoch, XII., Rosaliag. 7, u. Alexander Pokorny, III., Hohlwegg. 17, Kass. Anton Horvath, VIII., Piaristeng. 41, Theodor Oprsal, VII., Neustiftg. 53, u. Hans Weißensteiner, XIII., Hernstorfer Str. 8, Kanzleigeh. Franz Sobotka, Kanzleidien., XV., Neubaugürtel 45. Johann Lackner, Hausinspekt., 65, Langeg. 15. Rudolf Hitzenhammer, Kastell., VIII., Piaristeng. 44.

**Theaterarzt:** Dr. Frank Unger, IX., Herm.-Göring-Pl. 4/5.

### Darstellende Mitglieder.

Herren (Anzahl 16): Franz Böheim, X., Laxenburger Straße 111 (Fernspr. R-14136). Max Brebeck, XIX. Döblinger Gürtel 8 (Fernspr. A 11103 Z.). Siegfried Breuer, i. Th. z. erfr. Anton Edthofer, IX., Lazarettg. 9. Karl Ehmann, V., Brandmayerg. 36 (Fernspr. 31630). Hermann Erhardt, u. Erland Erlandsen, i. Th. z. erfr. Helmut Hilmer ⚔ (s. Spiell.). Attila Hörbiger, i. Th. z. erfr. Eduard Loibner, VI., Kollergerng. 6 (Fernspr. 35551). Hans Moser, XIII., Auhofstr. 76. Alfred Neugebauer, I., Schellingg. 6. Rudolf Prack, XIII., Hadikg. 12 (Fernspr. A 51156). Rudolf Steinboeck (s. Spiell.). Jacob Sulzer u. Carl Heinz Schroth, i. Th. z. erfr. Hans Thimig (s. Spiell.). Rudolf Teubler, VIII., Neubaugürtel 18.

Damen (Anzahl 14): Elfriede Datzig, III., Geusaug. 49 (Fernspr. B 52301). Vilma Degischer, IX., Liechtensteinstr. 55. Gusti Huber, I., Löwelstr. 6. Lisl Kinast, VIII., Skodag. 1 (Fernspr. A 28465). Hilde Krahl, i. Th. z. erfr. Elfriede Kuzmany, III., Löweng. 35 (Fernspr. U 14732). Traute Manz, II., Fruchtg. 3 (Fernspr. R 43659). Christl Mardayn, IX., Tendlerg. 15. Elisabeth Markus, VI., Stiftg. 15 (Fernspr. B 33211). Dagny Servaes, XIII., Penzinger Str. 106 (Fernspr. A 50771). Helly Servi, XVIII., Währinger Str. 118 (Fernspr. R 60429). Jane Tilden, I., Dr.-Karl-Lueger-Pl. 4. Paula Wessely, i. Th. z. erfr. Susi Witt, XIX., Peter-Jördan-Str. 76 (Fernspr. B 10187). Gisa Wurm, XIII., Penzinger Straße 104 (Fernspr. A 53417).

Ferner die Mitgl. d. Dtsch. Theaters Berlin: Angela Salloker, Gerda Maurus, Karl Ludwig Diehl ⚔, Bruno Hübner, Franz Pfaudler, Albin Skoda.

**Spielwart und Einhelferin** (Anzahl 2): Alfred Solm, IX. Wilhelm-Exner-G. 25. Leopoldine Richter, IX. Müllnerg. 6.

**Techn. Bühnenvorstände u. techn. Mitglieder** (Anzahl 15): Karl Dworsky, techn. Dir. Franz Ponitzer. Thm. Prof. Hans Kautsky u. Karl Klement, Thmal. Rudolf Weiß, Schnürm. Franz Pribil, Belinspekt. Josef Rauchberger u. Otto Parizek. Elektr. Milli Dworsky u. Leopold Holubetz, Obergewandm. Karl Nagl, Geräteverw. Wenzel Kafka u. Johann Unger. Tischler Rudolf Effenberger u. August Krysta. Tapez. Josef Wokoun, Schlosser.

**Friseure:** Ernst Faber u. Marie Baumgartner.

**Reichstheaterkammer — Fachschaft Bühne:** Arbeitsausschuß: Karl Ehmann, Obm. Karl Dworsky, Obm.-Stellv. Rudolf Steinboeck, Schriftw. Alfr. Solm, Kassenw. Max Brebeck, Beis. Vilma Degischer, Vertrauensd.

## XIII. Theater in der Praterstraße. Praterstraße 25.

(Fernspr. Verwaltung u. Kasse B 48418.)

Geschäftsstunden von 9 bis 19 Uhr.

(Das Theater wurde 1928 erbaut u. eröffnet u. faßt 753 Personen. Stromart: Wechsel- und Gleichstrom. Betriebsspannung: 220 Volt. Spielzeit: 29. September 1939 bis 30. Juni 1940 mit 3 Wochen bezahltem Urlaub.)

Reichspropagandaamt: Gau Wien, Sitz Wien.
Landesleiter d. RThK.: Gau Wien, Sitz Wien.
Zuständiges Bezirks-Schiedsgericht: Bis zur Drucklegung noch nicht bestimmt.

**Eigentümer:** Zwangsverwaltung.

**Pächter und Rechtsträger:** Dir. Peter Schubert, IV., Margarethenstraße 76.

**Betriebsführung:** Das Theater wird vom Pächter in gewerblicher Form betrieben.

**Direktion-Stellv.:** Dir. Anton Kohl, II., Ferdinandsstr. 31 (Fernspr. R 48179 Z).

Doppelvorstellungen finden statt.

**Bühnenvorstände** (Anzahl 7): Josef Stiegler, Oberspiell. d. Sch., XVII., Pointeng. 14. Dr. Paul Gerhard, Spiell. d. Sch., I., Tuchlauben 11 (Fernsprech. U 20360). Fritz Tartler, Spiell. d. L., I., Fleischmarkt 16. Oskar Pouché, Oberspiell. d. Revue, I., Neuer Markt 1. Rudolf Neubauer, Dramat., I., Johannesg. 6. Paul Göttler, Bühnenbildn., II., Praterstr. 31. Rudi Fränzel (a. G.), Tanzm., I., Opernring 2 (Fernspr. R 28585).

**Musikvorstände** (Anzahl 2): Bruno Uher, I. Kpllm., VI., Mariahilfer Straße 38. Else Mondolfo, Korrep., XIII., Gheleng. 30.

**Verwaltung, Kasse usw.** (Anzahl 10): Ferdinand Stiegler, Verw.-Vorst., I., Neuer Markt. Rudolf Neubauer, Alfred Hoffmann u. Erika Schwed, Sekr. Edmund Wildner, Bibl. Karoline Herlinger, Kass. Josef Schick, Kontr. Adolf Polinger, Inspekt. Fr. Fruhmann, Hausw. Ernst Lohmer, Thdien.

**Theaterarzt:** Dr. Wagner.

**Darstellende Mitglieder:**

Herren (Anzahl 18): Ernst Allitz, IX., Alserg. 18-20. Karl Bachmann, Nachreinerg. 5. Willy Bahner, Schellingg. 13. Louis Beck, i. Th. z. erfr. Franz Bogner, IX, Liechtensteiner Str. 34. Erich Dörner, Mariahilfer Str. 42 (Fernspr. 37483). Karl Floderer, i. Th. z. erfr. Theo Frisch-Gerlach, IV., Gumpendorfer Str. 48 (Fernspr. A 39741). Paul Dr. Gerhard (s. Spiell.). Hermann Glaser, Laudeng. 18 (Fernspr. B 41435). Karl Heid (s Spielw.). Fritz Jüngling, i. Th. z. erfr. Rudolf Leutner, Anton Ressiegnier, II., Handelskai 206-26. Peter Schubert, IV., Rainerg. 18. Josef Stiegler (s. Spiell.). Max Egmont Stury, II., Taborstr. 46 (Fernspr. R 41409). Fritz Tartler (s Spiell.).

Damen (Anzahl 10: Maria Brenneis, i. Th. z. erfr. Adele Eberl, II., Praterstern 90 (Fernspr. R 42918). Hilde Föda, X., Triester Str. 77 (Fern-

sprech. R 16483). Hilde von Gallé, II., Praterstr. Hotel Sächsischer Hof. Emmy Gruß, III., Ungarg. 63 (Fernspr. N 19872). Eva Kitzinger, i. Th. z. erfr. Irma Kraus, XV., Being. 4. Elfriede Rüden, I., Dorotheerg. 6. Trude Smill, Gretl. Wagner, i. Th. z. erfr.

**Spielwart und Einhelferinnen** (Anzahl 3): Karl Heid, Spielw. d. Sch., III., Oetzeltg. 8. *F* Agnes Norma, Einh. d. Sch., XXI., Schwarz-Lackenau, Schillinggruppe 20. Anni Steidtner, Einh., i. Th. z. erfr.

**Tanz** (7 Herren, 10 Damen, dazu 12 Girls.)

**Techn. Bühnenvorstände u. techn. Mitglieder** (Anzahl 31): Otto Rubner, Maschdir. m. 2 Geh. Adolf Hagmann, Obermaschm. m. 2 Geh. Richard Steinmetz, Maschm. Hans Wöhrer, Thm. Fritz Bruckner, Thmal. Anton Polster, Schnürm. Julius Reschek, Belinspekt. m. 2 Geh. Paul Munk, Elektr. Wenzl Nezerka, Obergewandm. Edmund Czamba, Gewandm. Wilhelm Bischof, Geräteverw. Adam Förg, Tischler. August Prokpott, Tapez. Eduard Trappl, Gärtn.

**Friseure:** Ferdinand Wondra u. Maria Matschek, Thfris m. je 2 Geh.

**Gast:** Milly Zaschka.

## XIV. Wiener Volksbühne.

V., Reinprechtsdorfer Straße 1.
(Fernspr. B 23048.)
Geschäftsstunden von 10 bis 12 und ab 16 Uhr.

(Das Theater wurde 1923 erbaut, am 5. Mai 1923 eröffnet und faßt 1316 Personen. Stromart: Gleichstrom. Betriebsspann.: 2×220 Volt. Spielzeit: Sept. 1939 bis Juni 1940.)

Reichspropagandaamt: Gau Wien, Sitz Wien.
Landesleiter d. RThK.: Gau Wien, Sitz Wien.
Zuständiges Bezirks-Schiedsgericht: Bis zur Drucklegung noch nicht bestimmt.
Besucherorganisation: NS.-Gemeinschaft „KdF."

**Pächter und Rechtsträger:** Dir. Florl Leithner.

**Betriebsführung:** Das Theater wird vom Pächter in gewerblicher Form betrieben.

**Direktion:** Dir. Florl Leithner, V. Reinprechtsdorfer Str. 1 (Fernsprecher B 23048), führt die Oberspiell.

Doppelvorstellungen und Abstecher finden statt.

**Musikvorstand** (Anzahl 1): Hans Bohdyalian, I. Kpllm., V., Hamburger Straße 16 (Fernspr. B 22606).

**Verwaltung, Kasse usw.** (Anzahl 2): Fritz Gerstner, Sekr., V. Reinprechtsdorfer Str. 38/17 (Fernspr. B 23048). Emilie Nassan, Kass., V. Siebenbrunnenfeldg. 12.

**Theaterarzt:** Dr. Ernst Möller. **Rechtsbeistand:** Dr. Gustav Zedek.

### Darstellende Mitglieder:

Herren (Anzahl 7): Fritz Gerstner (s. Sekr.). Peter Hill, IV., Blechturng. 28 (Fernspr. U 44143). Josef Hirschl, III., Obere Bahng. 26. Florl Leithner (s. Dir.). Gottfried Senekowitsch, V., Bräuhausg. 20. Josef Solderer, V., Reinprechtsdorfer Str. 14. Walter Schmid, IX., Semmhoferg. 28.

Damen (Anzahl 4): Alexandra Hart, IX., Waasag. 33. Didi Hein, V., Franzensg. 16. Anni Leithner, V., Siebenbrunnenfeldg. 12 (Fernsprech. B 23048). Lola v. Hübner, XX., Forsthausg. 21 (Fernsprech. A 42369 Z.).

**Techn. Bühnenvorstände** (Anzahl 2), **techn. Mitglieder** (Anzahl 13). Gustav Gruber, Thm. m. 4 Geh. Rudi Sonnleitner, Thmal. Johann Hanak, Belinspekt. m. 2 Geh.

**Neuheit:** Das Mädl aus dem Böhmerwald.

**Reichstheaterkammer — Fachschaft Bühne:** Arbeitsausschuß: Fritz Gerstner, Obm.

## Wiener-Neustadt, I. Stadttheater.

(40 000 Einwohner. Das Theater faßt 650 Personen.)

**(Zur Zeit der Drucklegung geschlossen.)**

# Wiesbaden, I. Deutsches Theater. Wilhelmstraße.

(Fernspr. Verwaltung 20555, Kasse 21000.)

(167 500 Einwohner. Ortsklsase A der Reichsbesoldungsordnung.
Das Theater wurde 1892—94 erbaut, am 1. Oktober 1894 eröffnet und faßt 1325 Personen.
Stromart: Gleich- und Wechselstrom. Betriebsspannung: 120 Volt bis 500 Amp.
Spielzeit: Ganzjährig mit 4 Wochen bezahltem Urlaub.)

Reichspropagandaamt: Gau Hessen-Nassau, Sitz Frankfurt a. M.
Landesleiter d. RThK.: Gau Hessen-Nassau, Sitz Frankfurt a. M.
Zuständiges Bezirks-Schiedsgericht: III Frankfurt a. M.
Besucherorganisation: NS.-Gemeinschaft „KdF.".

**Hauseigentümer:** Stadt Wiesbaden.
**Rechtsträger:** Das Deutsche Reich.
**Zuschüsse:** Reich, Staat, Stadt und Landesverband.
**Oberste Leitung des Deutschen Theaters:** Der Reichsminister für Volksaufklärung und Propaganda.

**General-Intendant:** Carl v. Schirach, Blumenstr. 2 (Fernspr. 20555 u. 21000, Nebenst. 10 u. 22). Sprechstunden: Montags u. Donnerstags von 17½ bis 18½ Uhr.

**Verwaltungsdirektor:** Arthur Kinzel, Rüdesheimer Str. 11 (Fernspr. 20555 u. 21000, Nebenst. 11 u. 51). Sprechstunden: Montags u. Donnerstags von 11 bis 12 Uhr.

Nachmittagsvorstellungen finden in den Wintermonaten statt.

*

**Intendantur** (Anzahl 8): Fritz Pempel, Reg.-Oberinspekt., Vertr. d. Verwalt.-Direktors. Otto Eichholz (Fernspr. 24119), u. Heinrich Heldmann, Thinspekt. Arnold Schäfer, künstl. Betr.-Sekr. (Fernspr. 21030). Peter-Josef Unkelbach, Registrat. Aenne Steiger, Emma Gellweiler u. Aenne Frank, Büroangest.

**Theaterhauptkasse** (Anzahl 7): Theodor Hartig, Reg.-Oberinspekt., Kassenvorst. Hilmar Rathgeber, Buchh. *F* Paula Lehr u. Elisabeth Martin, Kass.-Angest. — Eintr.-Kasse: *F* Minna Dorn, Kass.-Angest. — Stammkartenkasse: Karl Groß u. Friedolin Donecker, Kass.-Ang.

Bücherei: Max Böhme, Büchereiverw.

Orchesterinspektor: Paul Lauterbach, Kammermus.

Hausverwaltung (Anzahl 4): Heinrich Beisheim, Thsekr. Peter Faber, Hauswart. August Gutmann u. Heinrich Schuy, Pförtn. u. Telefon.

Theaterwarte (Anzahl 3): Anton Brahm, Karl Knecht, Albert Kujok.

**Theaterarzt:** Dr. Adalbert Kraffert, Wilhelmstr. 12 (Fernspr. 27085).

**Justitiar:** Rechtsanw. Joachim Siebert, Wilhelmstr. 20 (Fernspr. 27050).

**Ehrenmitglieder** des Deutschen Theaters: Bernhard Herrmann, Oberspiell. a. D., Leiter der Fachschaft Bühne i. d. RThK. *F* Martha Leffler-Burckard. Preuß. Kammers., Berlin-Fried., Fregestr. 27 (Fernspr. 883457).

*

**Bühnenvorstände** (Anzahl 7): Hans Springer, Oberspiell. d. Op. u. Optte., Rheinstr. 30 (Fernspr. 28731). Max Schwarze, Spiell. d. Op. u. Optte., Gottfried-Kinkel-Str. 10 (Fernspr. 60307). Dr. Friedrich Sebrecht, Oberspiell. d. Sch. u. I. Dramat., Gr. Burgstr. 16 (Fernspr. 20789). Axel Ivers, Wies.-Sonnenberg, Verdunstr. 14 (Fernspr. 28282), u. Paul Breitkopf, Kapellenstraße 68 (Fernspr. 24140), Spiell. d. Sch. Hedy Dähler, Bühnentanzltg., Sonnenberger Str. 3. Lothar Schenck v. Trapp, Bühnenbildn., Lessingstr. 1 (Fernspr. 25127).

**Musikvorstände** (Anzahl 6): Karl Fischer, Gen.-Musdir., Schöne Aussicht 35 (Fernspr. 28267). Dr. Ernst Zulauf, Staatskpllm., Theodorenstr. 7 (Fernspr. 24268). Dr. Richard Tanner, Kpllm. u. Chordir., Kapellenstr. 29 (Fernspr. 20617). — Musikal. Assistenz: Otto Schmidtgen, Solorep. u. Kpllm., Kl. Frankfurter Str. 4. Emmeran von Lerchenfeld, Solo-

*

u. Tanzrep., Humboldtstr. 11 a. Adolf Rumpf, Tanzkorrep., Gneisenaustraße 14.

**Maschinerieverwaltung** (Anzahl 2): Anton Dauer, Dipl.-Ing., Masch.-Dir., Vorst. d. Dekor.-, Masch.- u. Belwes. einschl. Malersaal, Theodorenstraße 7 (Fernspr. 24268). Friedrich Schleim, techn. Oberinspekt., Westerwaldstr. 5.

**Gewandverwaltung:** Hub. Hannemann, Gewand-Oberinspekt., Langgasse 19.

## Darstellende Mitglieder.

**Schauspiel:** Herren (Anzahl 13): Rudolf Blaeß ⚔, Mittelheimer Straße 5. Paul Breitkopf (s. Spiell.). Frank Falkner-Aloisi, Theodorenstraße 7 (Fernspr. 26924). Arno Hassenpflug, Taunusstr. 37. Bogisav v. Heyden ⚔, Hohenlohepl. 1 (Fernspr. 23550). Axel Ivers (s. Spiell.). Heinz Laube ⚔, W.-Sonnenberg, Danziger Str. 49 (Fernspr. 28987). Guido Lehrmann (a. G.), Adolfstr. 3 (Fernspr. 26749). Werner Leonhard, Dambachal 12 (Fernsprech. 23107). Erich Mühlbach, Taunusstr. 37. Rudolf Reif, Abeggstr. 10 (Fernspr. 22716). Hans-Joachim Saager, Parkstr. 43 (Fernspr. 27983). Helmut Wiedermann, (Thelemannstr. 3 (Fernspr. 20181).

Damen (Anzahl 7): *F* Marta Bruns, Rheinstr. 4 (Fernspr. 25408). *F* Herta Genzmer, Sonnenberger Str. 11 (Fernspr. 27064). Hilde Hellberg, Rößlerstr. 12 (Fernspr. 22778). Ira Kramer, W.-Bierstadt, Hainerstraße 3. *F* Adele Lindemer, Rheinstr. 70 (Fernspr. 70 (Fernspr. 27945). Eva Ries, Schöne Aussicht 35 (Fernspr. 28267). Doris Voß, Dambachtal 45 (Fernspr. 26581).

Schauspiel-Anfänger (Anzahl 1): Eugen Wojtowitsch ⚔, Dambachtal 5.

**Oper und Operette:** Herren (Anzahl 13): Waldemar Dr. Bienek, Wilhelmstr. 17 (Fernspr. 27885). Ewald Böhmer, Rüdesheimer Str. 14 (Fernspr. 23297). Joe Eibinger, Wilhelminenstr. 52. Wolfgang Etterer, Abeggstr. 3 (Fernspr. 22426). Franz Fehringer, Schöne Aussicht 43 (Fernspr. 22363). Viktor Hospach, Kapellenstr. 36 (Fernspr. 26279). Heinrich Nillius, Lothringer Str. 34. Thomas Salcher, Weinbergstr. 4 (Fernspr. 27642). Otto Scheidl, Gustav-Freitag-Str. 25 (Fernspr. 23192). Heinrich Schlüter, Steubenstr. 9 (Fernspr. 26374). Heinrich Schorn, Oestricher Str. 11. (Fernspr. 24551). Fritz Stotzem, Leberberg 4( Fernspr. 25050). Lothar Weber, Nerotal 48 (Fernspr. 25344).

Damen (Anzahl 9): *F* Maria Barth, Geisbergstr. 3 (Fernspr. 24329). *F* Helena Braun, Egidystr. 5 (Fernspr. 25480). Ilse Habicht, Lisztstr. 17a (Fernspr. 25490). Lotte Jacobi, Bierstadter Str. 24 a. *F* Margarete Lüddecke, Steubenstr. 19 (Fernspr. 23551). *F* Marga Mayer, Liztstr. 17 a (Fernspr. 25490). Erna Maria Müller, Kapellenstr. 36 (Fernspr. 26272). Annelies Roerig, Lanzstr. 10 (Fernspr. 24003). Charlotte Schütze, Freseniusstr. 43 (Fernspr. 21162).

**Spielwarte und Einhelfer** (Anzahl 4): Karl Meister ⚔, Händelstr. 15 (Fernspr. 26692), u. Engelbert Queitsch ⚔, i. Th. z. erfr., Spielw. Alfred Müller, Einh. d. Op., Johannisberger Str. 9. Annie Marke, Einh. d. Sch. (Op. u. Optte.), Aarstr. 27.

**Tanz** (1 Herr, 15 Damen): Hedy Dähler, I. Solotänz (s. Tanzm.). Elise Schanz, I. Solotänz., Viktoriastr. 23 Tankred Friedrichs, Solotänz., Albrechtstr. 40 (Fernspr. 24141). Leni Bethge, Kleiststr. 13, Sophie Dähler, Querstr. 4, Erna Müller, Kapellenstr. 68, *F* Barbara Peters-Heine, Hüllerstr. 6, Frieda Schön, Lanzstr. 10, *F* Severa Severain, Philippsbergstr. 14, *F* Hedwig Stolz, Welfenstr. 13, Betty Unsöld, Taunusstraße 36, u. *F* Senta Wittlich, Seerobenstr. 10, Tänz. *F* Mathilde Heine, Lehrstr 14, Johanna Loskant, Schwalbacher Str. 69, Else Witte, Karl-Ludwig-Str. 8, Erika Wolfram, Goethestr. 11, Tänzanw.

**Hausstatisterie:** 57 Statisten, 13 Statistinnen, 26 Kinder.

**Chormitglieder:** Herren (Anzahl 26): I. Tenor: Richard Böhme ⚔, Eckernfördestr. 19. Andreas Dahlmeyer, Seerobenstr. 7. Erich Dempewolf ⚔, Bülowstr. 2. Karl Herborn, Mainz-Weisenau, Bleichstr. 43. Fritz Kilian, Mittelheimer Str. 1. Rud. Morsbach, Eckernfördestr. 11. Bruno Wiedemann ⚔, Philippsbergstr. 49. Carl Winkler, Wiesb.-Biebrich, Frankfurter Str. 63. II. Tenor: Max Böhme, Emserstr. 32. Ernst Kuchen, Wiesb.-Sonnenberg, Kaiser-Wilhelm-Ring 26. Peter Lahr, Wiesbd.-Erbenheim, Wiesbadener Str. 72. Oskar van Loo, Cauberstr. 3. Jakob Lücker, Luxemburgstr. 11. Eduard Seiler, Winklerstr. 9. I. Baß: Franz Berker, Roonstr. 19. Werner Ludewig, Luisenstr. 49. Heinrich Müller, Dreiweidenstr. 3. Adolf Silbereisen, Wiesb.-Dotzheim, Panoramaweg 51. Rudolf Weiß, Winklerstr. 9. Ferdinand Wenzel, Wiesb.-Sonnenberg, Gartenstraße 9. II. Baß · Anton Menz, Yorckstr. 15. Theodor Naumann ⚔, Wiesb.-Sonnenberg, Gartenstr. 4. Leo Ohnhaus, Wiesb.-Schierstein, Saarstr. 24. Alwin Suchy, Schöne Aussicht 21. Heinrich Weyrauch, Eckernfördestr. 21. Heinrich Ritsert, Scharnhorststr. 42.

Damen (Anzahl 23): I. Sopran: Magda Borgards, Amselberg 2. *F* Elfriede Heß, Eichenwaldstr. 58. *F* Christel Lücker, Luxemburgstr. 11. Charlotte Petermann, Kapellenstr. 3. Margreth Richter, Taunusstr. 33,35. Margrethe Röhl, Kapellenstr. 52. Carla Rothert, Adolfstr. 4. *F* Wilma Ruschpler, Mainzer Straße 18. Gertrud Seligmann, Sonnenberger Str. 60. II. Sopran: Paula Fuchs, Moritzstr. 6. *F* Betty Keller, Adolfsallee 3. *F* Elisabeth Kratzsch, Wiesb.-Sonnenberg, Gartenstr. 9. *F* Lotte Munzinger, Walkmühlstr. 60. *F* Käthe Wiedey, Wiesb.-Sonnenberg, Kaiser-Wilhelm-Ring 26. I. Alt: Leni Clasen, Kaiser-Friedrich-Ring 26. Leni Grein, Aarstr. 28. Elfriede u. Else Thon, Dotzheimerstr. 32. II. Alt: *F* Charlotte Berker, Roonstr. 19. Ida Kahle, Sonnenberger Str. 9. *F* Eva Papsdorf, Lehrstr. 33. Irmgard Röttger, Klopstockstr. 9. Luise Stein, Niederwaldstr. 7.

**Orchester** (71 Mitgl.): Edmund Weyns, I. Konzertm. (Violin.), Lisztstr. 17a (Fernspr. 25490). *August Lenz (Solocellist), Neubauerstr. 6. I. Violine: Rich. Budi (I.), *Willi Lind (II.), Ernst Wendler, Max Pascha, Kurt Sterzel, *Ernst Pares, *Paul Paluczak, *Heinz Wörner, *Günther Blumeier, *Rolf Armbrust. II. Violine: Richard Biehn (I.), *Otto Hollstein (II.), Berthold Werner, Jakob Weinsheimer, Willy Werner, *Jan van Driesten, *Alex Hüttl, 1 Stelle unbes. Bratsche: *Waldemar Arendt (I.), Otto Trillhaase (II.), Hans Witter, Gerd Klingel, Bernhard Rupp, *Walter Ebel. Cello: Willy Seuß (II. Solocellist), Adolf Böhm, Heinr. Daus, Aug. Fey. Kontrabaß: Otto Schieritz (I.) Wilhelm Seyer, Walter Friedrich, Martin Ludewig. 1 Stelle unbes. Harfe: *Heinz Günther (I.), **F* Edith Behn-Wonke (II.). Flöte: *Oskar Wolf (I.), *Heinrich Kehrmann, Willy Rautmann, Erich Pfeiffer. Oboe: *Karl Behn (I.), Kurt Schubert (II.), Erich Erthel, *Karl Klingspor. Klarinette: Karl Schulze, Oskar Schäfer, *Ernst Lommatzsch, *Ferd. Witzel. Fagott: Walt. Hulsch (I.), *Walt. Hulsch (II.), Kurt Scharner, *Walt. Schemell. Horn: Josef Himmer, Fritz Schmidt, *Franz Nemec, Otto Eichholz, Friedr. Rasch, *Richard Hiller. Trompete: Jakob Sieber, Kurt Oppermann, Albert Hornung, *Wilhelm Lauinger. Tuba: *Gerh. Müller, Posaune: Willy Dietrich, Wilhelm Müller, Paul Freitag, *Albin Rall. Pauken: Paul Lauterbach (I.), Ernst Fischer (II.), *Max Steeger (u. Schlagzeug). Orchwart.: Hans Hörnicke (u. Schlagz.). Hilfsorchwart: Karl Werner.

Die mit * Bezeichneten sind Opernmusiker, die übrigen Kammermusiker, außer dem Konzertmeister.

**Techn. Bühnenvorstände** (Anzahl 12), **techn. Mitglieder** (Anzahl 125): Anton Dauer, Masch.-Dir. Friedrich Schleim, techn. Oberinspekt. Albert Dorn, Bürogehilfe. Malersaal: Ernst Hübschmann u. Karl Münch, Maler. 1 Näh. Alexander Henschke u. Josef Eckhardt, Thm. Emil Kuntz, Belm. Alfred Rhode, Oberbel. Hermann Dey, Tapezm. Karl Groß, Versenkungsm. Bruno Rohrbach, Maschm. Adam Nickele, Magazinm. Adolf Wintermeyer, Schreinerwerkm. Karl Lünborg, Geräteverw. 75 Masch., 8 Beleuchter.

**Gewandmeistereivorstände u. -mitglieder:** Hub. Hannemann, Gewandmeisterei-Oberinspekt. (Verwaltung). Wilhelm Otterbein, Gewandm.-Buchh. *F* Toni Kimmel, Lagerverw. Robert Keese, Obergewandm. (Vorst. d. Herrenabteilg.). Minna Amend, Obergewandm. (Vorst. d. Damenabteilg.). Friedrich Kilian, Zuschneider (Vorst d. Herrenschneid.). Johanna Lohn, Zuschneiderin (Vorst. d. Damenschneid.). Wilhelm Betz, Rüstm. Walter Legenbauer, Schuhmacherm. u. Verwalter d. Schuhmagazins. Heinrich Haibach, Oberfris. u. Verwalter d. Perückenmagazins. 2 Fris. 13 Schneider u. Ankleider, 11 Schneiderinnen u. Ankleiderinnen; außerdem Abendhilfsankleidepersonal u. Abendfris.

**Zeitungen** (Besuche verbeten): Nassauer Volksblatt. Wiesbadener Tageblatt. Biebricher Tagespost.

**Hotels** (Preisermäßigung f. Bühnenangeh.): Nassauer Hof. Vier Jahreszeiten. Weiße Lilien. Bender, Häfnerg. Reichspost, Bahnhofstr. — Verkehrslokal: Rotes Haus.

**Humanitäre Anstalten:** Das Deutsche Theater gehört der V.D.B. an.

**Reichstheaterkammer — Fachschaft Bühne:** Arbeitsausschuß: Rudolf Reif, Obm. Hans Springer, Obm.-Stellv. Heinz Laube, Schriftw. Ferdinand Wenzel, Kassenw. Thomas Salcher u. *F* Senta Wittlich, Beis.

Nichtengagiert, aber angeschlossen: Hans Becker, Marta Bommer, Ines Duisberg, Hermann Ebert, Ottilie Gerhäuser, Heinr. Götz, Lily Haas, Theo Hannappel, Hannemi Hein, Anna Hemme-Weyer, Lyka Holmberg, Inez Korn, Fritz Mechler, Liesl Müller, Alexander Nosalewicz, Anny Puchmayer, Marie Luise Reuter, Helma Schäffer, Ernst Schalk, Artur Schettler, Wilma Schwarzenberg, *F* Käte Stein, Marg. Reif-Stille, Christian Streib, Erna Vögtlin, Else Wesenberg, *F* Marte Waldberg-Ivers, Else Wießner.

Vertrauensmänner: Emil Frey, *F* Helena Braun, Rudolf Blaeß, Ferdinand Wenzel, Hansjoach. Saager. Stellv. Mitgl.: Heinrich Schorn, Karl Rühl, Friedrich Kilian u. Peter Joseph Unkelbach.

## II. Residenz-Theater. Luisenstraße 42.

(Fernspr. Verwaltung 27506.)
Geschäftsstunden von 10 bis 13 Uhr.

(153 000 Einwohner. Ortsklasse A der Reichsbesoldungsordnung. Das Theater wurde 1909/10 erbaut, im September 1910 eröffnet und faßt 760 Personen.
Stromart: Wechselstrom. Betriebsspannung: 120 Volt.
Spielzeit: 1. August 1939 bis 31. Mai 1940 mit 4 Wochen bezahltem Urlaub.)

Reichspropagandaamt: Gau Hessen-Nassau, Sitz Frankfurt a. M.
**Landesleiter d. RThK.:** Gau Hessen-Nassau, Sitz Frankfurt a. M.
Zuständiges Bezirks-Schiedsgericht: III Frankfurt a. M.

**Eigentümer:** Dir. Norbert Kapferer, Alwinenstr. 15.
**Pächter und Rechtsträger:** Dir. Max Müller.

**Betriebsführung:** Das Theater wird vom Pächter in gewerblicher Form betrieben.

**Direktion:** Dir. Max Müller, Sonnenberger Str. 2 (Fernspr. 27506) führt die Oberspiell.

Doppelvorstellungen finden statt.

**Bühnenvorstände** (Anzahl 4): Walter Sofka, I. Spiell., Luxemburgplatz 3 (Fernspr. 23529). Fritz Schmiedel, Spiell. d. Sch., Vertr. d. Dir. in künstl. Angel., Alwinenstr. 3. Willi Moog, Spiell. d. L., Schenkendorfstr. 7. Erika Peters, Bühnenbildn., Raabestr. 3.

**Verwaltung, Kasse usw.** (Anzahl 5): Wilhelm Heuß, Sekr., Kauberstraße 11. Hermann Stark, Kass., Rheinstr. 105 (Fernspr. 20984). Ernst Traude, Kontr., Moritzstr. 29. Rudolf Debusmann, Hausw., Luisenstr. 42. Josef Döringer, Thdien., Elsässer Pl. 9.

**Theaterarzt:** Dr. med. Kraffert, Wilhelmstr.

### Darstellende Mitglieder.

Herren (Anzahl 9): Valentin Baumgarten ⚔ (s. Spielw.). Ernst Lamp ⚔, Kirchg. 25. Willi Moog (s. Spiell.). Kurt Münich, Häfnerg. 11 (Fernspr. 28207). Franz Scharwenka, Luxemburgpl. 3 (Fernspr. 23529). Fritz Schmiedel u. Walter Sofka (s. Spiell.). Clemens Willmenrod, Adelheidstr. 85 (Fernspr. 28988).

Damen (Anzahl 7): Ottilie Gerhäuser (a. G.), Herbert-Norkus-Straße 4. Marlis Jordan-Bienek, Wilhelmstr. 17 (Fernspr. 27885). Annelis Lucius, Mainz, Stadthausstr. 11 (Fernspr. 43880). Helma Seitz, Offenbach, Parkstr. 15 (Fernspr. 82114). Dora Tillmann, Grenzstr. 3. Irmgard Westra, Wilhelmstr. 58. Inge Weyrauch, Sonnenberger Str. 4 (Fernspr. 26688).

**Aushilfsweise beschäftigt:** Herren (Anzahl 2): Leo Hilgers, Eintrachtstr. 3 (Fernspr. 25306). Wilhelm Kujus, Adelheidstr. 54.

Damen (Anzahl 3): Lucie v. d. Heyden, Frankf. a. M., Rheinstr. 19. Agnes Hilgers, Eintrachtstr. 3. Tony Portzehl, Hellmundstr. 12 (Fernsprech. 20898).

**Spielwart und Einhelferin** (Anzahl 2): Valentin Baumgarten ⚔, Spielw. d. Sch., Jahnstr. 44. Charlotte Dahlmeyer, Einh. d. Sch., Adolfsallee 32.

**Techn. Bühnenvorstände** (Anzahl 3), **techn. Mitglieder** (Anzahl 14): Karl Ott, Maschm. m. 4 Geh. Willi Kaiser, Thm. Ludwig Schoupal, Thmal. Fritz Wörner, Elektr. Karl Dernbach, Obergewandm. m. 2 Geh. Ilse Spielmann, Geräteverw. Paul Barbeler, Tischler, Eduard Stark, Gärtner.

**Friseure:** Emil Häuser, Thfris. m. 1 Geh.

**Gäste:** Heinrich George, Paul Wegener, Hermine Körner, Agnes Straub, Ida Wüst, Lucie Englisch, Käthe Dorsch, Dor. Wieck.

**Neuheiten:** Am hellichten Tag. Der Fächer. Die weißen Indianer. Im 6. Stock.

**Zeitungen** (Besuche verbeten): Wiesb. Tagblatt. Wiesb. Volksblatt.

**Reichstheaterkammer — Fachschaft Bühne:** Arbeitsausschuß: Clemens Wilmenrod, Obm. Walter Sofka, Obm.-Stellv. Fritz Schmiedel, Schriftw. u. Kassenw. Dora Tilmann, Vertrauensd. — 13 Mitglieder der Reichstheaterkammer.

Vertrauensmänner: Wilmenrod, Kaiser, Tilmann, Heuß.

## Wildbad i. Württ., Kurtheater.

Kuranlagen. (Fernspr. 535.)

(Ortsklasse B der Reichsbesoldungsordnung. Das Theater faßt 300 Personen.)

**(Siehe Heilbronn I, Sommerspielzeit.)**

## Bad Wildungen, Kurtheater.

Brunnenallee. (Fernspr. 232.)

**Eigentümer:** Fürstl. Mineralquellen-A.-G.

**(Gastspiele Kurhessische Landesbühne, Kassel II.)**

## Wilhelmshaven, I. Stadttheater.

Bismarckstraße 37. (Fernspr. Verwalt. u. Kasse 1060.)

Geschäftsstunden von 9 bis 20 Uhr.

(110 000 Einwohner. Ortsklasse A der Reichsbesoldungsordnung. Das Theater wurde am 1. Oktober 1925 eröffnet und faßt 733 Personen. Stromart: Wechselstrom. Betriebsspannung: 220 Volt. Spielzeit: 1. Aug. 1939 bis 31. Juli 1940 mit 4 Woch. bez. Urlaub.)

Reichspropagandaamt: Gau Weser-Ems, Sitz Oldenburg.
Landesleiter d. RThK.: Gau Weser-Ems, Sitz Oldenburg.
Zuständiges Bezirks-Schiedsgericht: IV Hamburg.
Besucherorganisationen: NS.-Gemeinschaft „KdF." mit etwa 6000 Mitgl. Während des Krieges ferner: Wehrmacht mit etwa 2000 u. Arbeitslager mit etwa 2000 Besuchern

**Eigentümer und Rechtsträger:** Stadt Wilhelmshaven.

**Betriebsführung:** Das Theater wird vom Eigentümer in gemeinnütziger Form betrieben.

**Zuschüsse:** Der Eigentümer übernimmt den Fehlbetrag.

**Verwaltungsbehörde:** Bürgerm. Ulrich Balfanz ⚔, Viktoriastr. 25 (Fernspr. 1250). Stellv.: Oberbürgerm. Dr. Müller, Birkenweg 18 (Fernspr. 1248).

**Intendanz:** Intend. Richard Gsell, Herbartstr. 94 (Fernspr. 2587), führt die gesamte künstl. u. geschäftl. Leitung.

Doppelvorstellungen finden statt.

**Bühnenvorstände** (Anzahl 8): Albertus Kinkel, Oberspiell. d. Sch. u. Stellv. d. Intend. i. Sch., Friedrichstr. 4. Otto Ulrich, Spiell d. Sch. u. L., Bismarckstr. 121. Felix Klee-Wilkens, Oberspiell. d. Op., Göringstr. 12. Dr. Friedr. Wilh. Donat ⚔, Spiell. d. Op. u. Optte. u. Dramat., Lindenstraße 30. Willy Minauf, Spiell. d. Optte., u. L., Bismarckstr. 121. Harry Breuer, Ausstatt.-Leit., Lindenstr. 30. Karl Götz ⚔, Bühnenbildn. Gerta Sangs, Tanzm., Gökerstr. 27.

**Musikvorstände** (Anzahl 6): Alfred Hering, städt. Musdir., Oberleit f. Op. u. Konz., Stellv. d. Intend. i. mus. Angel., Göringstr. 12 (Fernspr. 71).

Walter Ehrhardt, I. Kpllm., Schulstr. 77. Friedrich Fecker, Chordir. u. Solorep., Schulstr. 2. Arno Radke, Stellv. d. Chordir. u. Tanzdirig., Bismarckstr. 24. Ewald Hennig, Korrep. u. Assist. d. Musikdir., Siedlerweg 2. Menno Seiffert, Tanzrep., Peterstr. 82.

**Verwaltung, Kasse usw.** (Anzahl 8): Willy Kneten ⚔, Verw.-Vorst., Kaiserstr. 81. Anneliese Voß, Sekr. u. Bibl., Grünstr. 8. Grete Spieß, Oldeoogestr. 7, u. Alida Bruns, Brommystr. 13, Buchhalt. Margot Baltzer, Kass., Roonstr. 83. Otto Witt, Hausw., Bismarckstr. 37. Karl Fricke, Th.-dien., Schulstr. 113. Otto Syll, Orchdien., Schmidtstr. 14.

**Theaterarzt:** Städt. Medizinalrat Dr. Volckenrath, Rosenstr. 3 (Fernsprecher 1255).

**Rechtsbeistand:** Rechtsanwalt Dr. Oltmanns, Hindenburgstr. 34 (Fernsprecher 182).

## Darstellende Mitglieder.

**Schauspiel:** Herren (Anzahl 14): Paul Conradi, Werftstr. 75. Karl Heinr. Dressel, Viktoriastr. 11. Eberhard von Gagern ⚔. Wolfgang Heßler, Mühlenweg 72. Friedrich Janssen, Robodesweg 2. Albertus Kinkel (s. Spiell.). Peter Krüger, Königstr. 50. Willy Minauf (s. Spiell.). Peter Petran, Störtebeckerstr. 64. Hans Rathmann, Mittelstr. 7. Klaus Schrader ⚔. Heinz Stöhr, Peterstr. 87. Otto Ulrich, (s. Spiell.). Paul Wöhrmann (s. Spielw.).

Damen (Anzahl 8): Helga Erlinghagen, Tom-Brook-Str. 64. Cäcilie Felchner, Bismarckstr. 121. *F* Maria Hoffmann, Lindenstr. 30. *F* Katharina Holger, Herbertstr. 60. Margarete Jurick, Siedlerweg 2. Georgia Mies van der Rohe, Halligenweg 21. Peter-Annelies Mülhaupt, Siedlerweg 2. *F* Friedel Schöngalla, Halligenweg 36.

**Oper und Operette:** Herren (Anzahl 10): Erich Forberger, Otto-Meents-Str. 34. Josef Grimberg, Kieler. Str. 5. Theodor Kolbacher, Emmostraße 7. Hans Landwehrmann, Kaiserstr. 150. Walter Müller, Kirchreihe 16. Wilhelm Noll, Robodesweg 8. Gottfried Riedner, Störtebeckerstr. 66. Paul Siegmund, Ulmenstr. 35. Heinz Süßenguth, Gerichtsstraße 51. Wilhelm Veuhoff, Helgolandstr. 54.

Damen (Anzahl 8): Elfriede Fiebig, Halligenweg 21. Alberta Gorter, Lindenstr. 30. Margot Guilleaume, Störtebeckerstr. 66. Isa Herrmanns, Kaiserstr. 104. Maria Keip, Bismarckstr. 131. *F* Mimi Lang-Seiler, Viktoriastr. 11. Brunhilde Müller, Müllerstr. 59. Margot Schulz-Haertel, Spiekeroogestr. 5.

**Spielwarte und Einhelferinnen** (Anzahl 4): Paul Wöhrmann, Spielw. d. Sch., Knorrstr. 17. Herbert Juhr, Spielw. d. Op., Knorrstr. 19. *F* Hetti de Hinde, Einh. d. Sch., Viktoriastr. 11. Maria Werner-Douté, Einh. d. Op., Manteuffelstr. 17.

**Tanz** (8 Damen): Gerta Sangs (s. Tanzm.). Erika Brümmer, Solotänz., Prinz-Heinrich-Str. 7. Liselotte Dony, Müllerstr. 38, Phili Höhl, Helga Kannen, Helgolandstr. 39, Helma Rösen, Friedel Stumek, Gökerstraße 27, Hanna Wilken, Flensburger Str. 14, Tänz.

**Chormitglieder:** Herren (Anzahl 11): I. Tenor: Anton Günther ⚔, Bremer Str. 13. Bruno Kalies ⚔, Ulmenstr. 40. Leonhard Maul, Gökerstr. 80. Josef Stommel, Annenstr. 13a. II. Tenor: Eberhardt Lorenz, Wangeroogestr. 7. Adolf Spieler ⚔. I. Baß: Günther Bredag, Flensburger Str. 52. Tylo de Kolber ⚔, Karl Stay, Friedenstr. 5. II. Baß: Paul Quast, Tom-Brook-Str. 23. Josef Stadler, Goethestr. 3.

Damen (Anzahl 10): I. Sopran: Traute Hahn, Otto-Meentz-Str. 37. Erna Liebau, Börsenstr. 31. *F* Violetta Rautenberg, Herbartstr. 26. Herta Wiechmann. II. Sopran: *F* Leni Kriegler, Prinz-Heinrich-Str. 8. Lydia Vernunft, Siedlerweg 4. I. Alt: *F* Dolly Friese, Knorrstr. 19. Gertrud Schilling, Holtermannstr. 13. II. Alt: Anita Hermeyer, Halligenweg 39. *F* Irmgard Zenker-Seidel, Herbartstr. 10.

**Orchester** (45 Mitgl.): I. Violine. Ulrich Westphal, Konzertm. Ernst Rittgerott. Hermann Schmalfeldt, Heinrich Lötje, Heinrich Kredo, Kurt Fischer.

II. Violine: Georg Pennau, Otto Paganini, Alfred Wagner, Lorenz Schorn. Bratsche: Arnold Drewing, Ernst Bernhardt, Gustav Joppich, Friedrich Krüger. Cello: Heinz Decker, Georg Sudholz, Kurt Eckart, Willy Possiel. Baß: Karl Junghuhn, Eugen Kremser, Fritz Faßhauer, Friedrich Denzer. Flöte: Friedrich Klement, Wilhelm Schröder, Ernst Hoppstock. Oboe: Alfred Fischer, Adolf Arndt. Klarinette: Heinz Gowin, Karl Wittke, Heinz Mohr. Fagott: Gerhard Scheffs, Karl Hoffmann. Horn: Kurt Natusch, Otto Kredo, Erich Sonnenberg, Heinrich Wismar. Trompete: Karl Freudenthal, Louis Bartel, Louis Schröder. Posaune: Bernhard Binar, Karl Hilge, Fritz Kuscer. Harfe: Marie Ragetli. Pauke u. Schlagzeug: Siegfried Rockstroh, Felix Müller.

**Techn. Bühnenvorstände** (Anzahl 6), **techn. Mitglieder** (Anzahl 36): Max Erdmann, Thm. m. 10 Geh. Karl Götz ⚔, Vorst. d. Mals. u. Thnal. m. 3 Geh. Ernst Franke, Belinspekt. m. 2 Geh. Hugo Kazmierczak ⚔, Elektr. m. 2 Geh. Walter Grassow u. *F* Elsa Kriete, Obergewandm., erst. m. 2 Geh., letzt. m. 7 Geh. Robert Parchem, Gerätevorw. m. 1 Geh. Wilhelm Müller, Tischler m. 1 Geh. Felix Wittig, Tapez u. Dek. m. 2 Geh.

**Friseure:** Willy Hermes, Cheffris m. 1 Geh. *F* Käthe Wittmann, Fris.

**Neuheiten:** Sch.: Fischzug in Neapel. Glück u. Glas. Konsul oder Kaiser (U.). Op.: Gianni Schicchi Schwarzer Peter. Die Liebe der Donna Ines (U.). Optte.: Ungarische Hochzeit. Tanz: Fest im Süden.

**Zeitungen** (Besuche verbeten): Wilhelmshavener Kurier. Wilhelmshavener Zeitung.

**Gaststätten:** Theaterrestaurant. Altdeutsche Bierstuben. Strandhalle. Hotel Loheyde. Hotel Heine.

**Hotels:** Hotel Loheyde (5 bis 5,50 RM.). Heines Hotel (4,50 bis 5,00 RM.). Norddeutscher Hof (4,— RM.).

**Bemerkenswertes:** Durchschnittspreis für 1 möbl. Zimmer 30 RM., für 2 möbl. Zimmer 50 RM., mit Küche oder Kochgelegenheit 60 RM. Volle Verpflegung 90- 100 RM. Mittagstisch 0,90—1,10 RM. Lebensmittel- und Kohlenpreise normal.

**Reichstheaterkammer — Fachschaft Bühne:** Arbeitsausschuß: Otto Ulrich, Obm. Josef Grimberg, Obm.-Stellv. Paul Wöhrmann, Schriftw. Heinz Stöhr, Kassenw. Hans Rathmann, Beis. Maria Hoffmann, Vertrauensd. — 75 Mitglieder der Reichstheaterkammer.

Vertrauensmänner: Otto Ulrich, Arthur Oehm, Eberhard Lorenz.

## Winterthur (Schweiz), I. Stadttheater.

**(Gastspiele des Stadttheaters St. Gallen.)**

## Wolfenbüttel, I. Stadttheater.

**(Verbunden mit Braunschweig I, Landestheater.)**

## Würzburg, I. Stadttheater.

Adolf-Hitler-Straße 18.
(Fernspr. Verwaltung 4656, Kasse 3000.)
Geschäftsstunden von 9 bis 13 und 16 bis 20 Uhr.

(107 000 Einwohner. Ortsklasse B der Reichsbesoldungsordnung. Das Theater wurde 1803 erbaut, am 3. August 1804 eröffnet und faßt 755 Personen. Stromart: Gleichstrom. Betriebsspannung: 110 Volt. Spielzeit: 15. September 1939 bis 15. Mai 1940 mit gesetzlichem Urlaub, anschl. Sommerspielzeit in Bad Kissingen.)

Reichspropagandaamt: Gau Mainfranken, Sitz Würzburg.
Landesleiter d. RThK.: Gau Mainfranken, Sitz Würzburg.
Zuständiges Bezirks-Schiedsgericht: VI München.
Besucherorganisation: NS.-Gemeinschaft „KdF." mit etwa 850 Mitgl.

**Eigentümer:** Stadt Würzburg.

**Rechtsträger:** Oberbürgermeister der Stadt Würzburg.

**Betriebsführung:** Das Theater wird vom Eigentümer in gemeinnütziger Form betrieben.

**Zuschüsse:** Der Eigentümer übernimmt den Fehlbetrag.

**Verwaltungsbehörde:** Der Oberbürgermeister. Theaterreferent: Dr. Oskar Dengel, Bürgerm. u. Stadtkämmerer, Rathaus.

**Intendanz:** Intend. Otto Reimann, Seuffertstr. 6 (Fernspr. Th. 4656, Wohn. 5119), führt die gesamte künstl. Leitung; zugl. Intend. des staatl. Kurtheaters Bad Kissingen.

Doppelvorstellungen finden statt.

**Bühnenvorstände** (Anzahl 7): Carl Max Haas, Oberspiell. d. Sch., Spiell. d. Op., I. Dramat., Nikolausstr. 10. Richard Senius, Oberspiell. d. Optte., Eisenmannstr. 3. Karl Löser, Peterer Pfarrg. 7 (Fernspr. 5569), Max Gloor, Domerschulstr. 9 (Fernspr. 2710), u. Kurt Hertel, Hindenburgstr. 11 (Fernspr. 2149), Spiell. Ernst Meißner, Bühnenbildn., Grünewaldstr. 7. Margarethe Arnold, Tanzm., Adolf-Hitler-Str. 5 (Fernspr. 2306).

**Musikvorstände** (Anzahl 4): Otto Matzerath, I. Kpllm. d. Op., Zeppelinstraße 21 (Fernspr. 2235). Hellfried Schroll, I. Kpllm. d. Optte. Gerhard Hartmann, Chordir., Neutorstr. 2. Johannes Hipper, Korrep., Neutorstr. 15.

**Verwaltung, Kasse usw.** (Anzahl 9): Ludwig Pabst, Verw.-Oberinspekt. u. Leit. d. Verw., Erthalstr. 27 (4656). Willy Zehner, Sekr., Semmelstr. 55. Philipp Mennig, Kass., Ludwigskai 18. Wilhelm Barth, Rechnungsstelle, Danziger Str. 36. Philipp Wiener, Kroateng. 20, u. Ludwig Schneider, Semmelstr. 65, Auskunft. Hugo Hollfelder, Hausw., Lindleinstr. 49. Hans Mennig, Thdien., Bütnerg. 1. Karl Hannecker, Orchdien., Mönchbergstr. 7.

**Theaterarzt:** Dr. Eugen Rapp.

**Rechtsbeistand:** Städt. Theaterreferent.

## Darstellende Mitglieder.

**Schauspiel:** Herren (Anzahl 10): Herbert Clemens, Sanderring 14. Gottlob Göricke, Sartoriusstr. 6 (Fernspr. 6234). Carl Max Haas (s. Spiell.). Fritz Hannig, Juliuspromenade 17½. Herbert Hartmann, Haugerring 12. Gottfried Herrmann, Dominikanerpl. 8 (Fernspr. 4403). Karl Heinz Kruse, Spiegelstr. 3. Karl Löser (s. Spiell.). Alois Sator, Gegenbaurstr. 3. Werner Tronjeck, Ludwigstr. 22 b.

Damen (Anzahl 5): Mizzi Arnoldy, Hotel Schönleber (Fernspr. 2306). Gert Bernhardt, Goethestr. 1 (Fernspr. 4563). Lilly Holt, Sartoriusstr. ½. Else Koren, Hotel Hemmerlein. Luise Kullen, Hofstr. 14.

**Oper und Operette:** Herren (Anzahl 9): Max Gloor u. Curt Hertel (s. Spiell.). Wilhelm Hilgrey, Ulrichstr. 5. Burkhard Hochberger, Hartmannstr. 13. Wolfgang Klugt-Hue, Bahnhofstr. 9. Robert Mohl, Hotel Franziskaner. Richard Senius (s. Spiell.). Rudolf Schmidt, Langemarckstr. 19 b. Ernst-August Waltz, Hotel Sandhof.

Damen (Anzahl 6): Hilde Hackbarth, Hotel Franziskaner. *F* Marianne Herking, Ludendorffstr. 3½. Ilse Kluge, Hotel Sandhof. Hella Krahé, i. Th. z. erfr. *F* Ella Nikolaus, Hotel Wittelsbacher Hof. Gret Zollhöfer, Rotkreuzstr. 13.

**Spielwarte und Einhelferinnen** (Anzahl 4): Alfons Rück, Spielw. d. Sch., Fichtestr. 19. Rudolf Denzel, Spielw. d. Op., Steidlestr. 4. *F* Irma Rück, Einh. d. Sch., Fichtestr. 19. *F* Käte Scheurer, Einh. d. Op., Zweierweg 31.

**Tanz** (7 Damen): Margarethe Arnoldt (s. Tanzm.). Milli Kaiser, Mergentheimer Str. 24, Ria Kneidel u. Johanna Laber, Felix-Dahn-Str. 9, Ria Rüdel, InnererGraben 14, Renate Seib, Langemarckstr. 7, Gertrud Schulz, Mergentheimer Str. 24, Tänz.

**Chormitglieder:** Herren (Anzahl 11): I. Tenor: Walter Rolf Dietze, Walter Düring, Fred Haspel, Edmond-Edgar Keul. II. Tenor: Wilhelm Karl Benz, Anton Richrath. I. Baß: Karl Flatter, Erich Greiner, Friedrich Groß. II. Baß: Otto Kieferle, Rudolf Schmidt II.

Damen (Anzahl 10): I. Sopran: Steffi Pietruska, Therese Scheibert, Lilly Schönborn, Edith Wunderlich. II. Sopran: Charlotte Donath, Ellen Seidel. I. Alt: *F* Gertrud Beckers, Cilly Kubiaczik. II. Alt: Lya Mestrini, Martha Stiefenhofer.

**Orchester** (38 Mitgl.): I. Violine: Hans Rokohl, I. Konzertm.; Alfred Urner, II. Konzertm.; Ludwig Steingaß, Hans Eyrich, Rolf Möbius, Willy Hund.

II. Violine: Franz Brönner, Karl Stabernau, Konrad Väth. Bratsche: Albin Merz, Konrad Schuh. Cello: Edmund Link, Otto Beutler. Baß: Peter Michaeli. Flöte: Otto Böhme, Wilhelm Ruttor. Oboe: Walter Mitwollen. Klarinette: Karl Steiner, Christian Englert. Fagott: Arthur Haferkorn, Erich Kaiser. Horn: Gerhard Gönner, Otto Dengler, Ernst Luger, Fritz Müller. Trompete: Kurt Schramm, Bernhard Will. Posaune: Curt Seidel, Alfred Miething. Pauken: Veit Krettner. Schlagzeug: Alfred Utzmann. Harfe: Edith Neumann.

**Techn. Bühnenvorstände** (Anzahl 4), **techn. Mitglieder** (Anzahl 29): Georg Zwinscher, techn. Leiter u. Thm. m. 10 Geh. Karl Herrlein, II. Thm. Georg Hein u. Georg Böhler, Thmal. Josef Schmitt, Schnürm. Fritz Buschinger, Beleinspekt. m. 3 Geh. Wilhelm Düringer, Elektr. Ernst Lachner, Seitenm. Georg Heid, städt. Obergewandm. m. 1 Geh. Helene Schickling, Ankleid. Franz Heelein, Geräteverw. Fritz Gutzler u. Vincenz Schwab, Tischler. Otto Braun, Tapez. 5 Putzfrauen.

**Friseure:** Carl Herbert ⚔, Thfris m. 2 Geh.

**Neuheiten:** Die Prüfung des Meister Tilmann. Der Hochverräter. Rheinsberg. Schwarzer Peter.

**Zeitungen** (Besuche verbeten): Mainfränkische Zeitung. Fränkischer Kurier. Würzburger Generalanzeiger. 8-Uhr-Blatt. Fränkisches Volksblatt.

**Reichstheaterkammer — Fachschaft Bühne:** Arbeitsausschuß: Karl Löser. Obm. Gottfried Herrmann. Obm.-Stellv. Willy Hannig. Schriftw. Erich Greiner u. Carl Max Haas, Beis. Lilly Holt u. Therese Schelbert, Vertrauensd.

Nichtengagiert, aber angeschlossen: Else Gittinger-Haas, Franziska Heuberger, Fränze Heuberger-Behrend.

Vertrauensmänner: Alois Sator, Peter Michaeli, Karl Herrlein.

*

## Sommerspielzeit des Stadttheaters Würzburg im Staatl. Kurtheater Bad Kissingen.

Von-Epp-Platz 2. (Fernspr. 2006.)

(13 023 Einwohner. Ortsklasse A der Reichsbesoldungsordnung. Das Theater wurde 1905 erbaut, am 24. Juni 1905 eröffnet und faßt 603 Personen. Stromart: Gleichstrom. Betriebsspannung: 150 Volt. Spielzeit: Anfang Mai bis Mitte September 1939.)

Reichspropagandaamt: Gau Mainfranken, Sitz Würzburg.
Landesleiter d. RThK.: Gau Mainfranken, Sitz Würzburg.
Zuständiges Bezirks-Schiedsgericht: VI München.
Besucherorganisation: NS.-Gemeinschaft „KdF.“.

**Eigentümer:** Das Land Bayern.

**Pächter:** Stadtgemeinde Würzburg.

**Rechtsträger:** Oberbürgerm. der Stadt Würzburg.

**Betriebsführung:** Das Theater wird vom Pächter in gemeinnütziger Form betrieben.

**Zuschüsse:** Der Pächter zahlt einen festen Zuschuß und übernimmt den Fehlbetrag, der Kreistag Mainfranken leistet einen weiteren Zuschuß.

**Verwaltungsbehörde:** Oberbürgermeister der Stadt Würzburg. Theaterreferent: Bürgerm. Dr. Dengel, Rathaus.

**Intendanz:** Intend. Otto Reimann, Bad Kissingen, Hartmannstr. 27 (Fernspr. 2006), führt die Oberspiell. zugl. Intend. d. Stadttheaters (Winterspielzeit) in Würzburg.

Abstecher fanden statt.

Abstecherorte: Bad Brückenau (2500), Bad Mergentheim (6200 Einw.).

**Näheres s. Würzburg I.**

Außerdem verpflichtet: Dr. Emil Vierlinger, Spiell. Irmgard Trömel u. Margarete Arnold, Ballettm. Hermann Keis, Kpllm. u. Korrep. Albert von Küßwetter, Irmely Halay als Darst.

# II. Mainfränkische Gaubühne (Wanderbühne).

Sitz: Würzburg, Friedenstraße 31.
(Fernspr. Verwalt. 3325/16, Kasse 20.) Geschäftsstunden von 8 bis 18 Uhr.
(108 000 Einwohner. Ortsklasse B der Reichsbesoldungsordnung. Das Theater wurde am 18. September 1938 eröffnet.
Spielzeit: Ganzjährig mit 4 Wochen bezahltem Urlaub.)

**Spielorte:** Alzenau, Amorbach, Arnstein, Aub, Bad Kissingen, Bergrheinfeld, Bergtheim Birkenfeld, Bischofsheim, Brückenau, Bürgstadt, Burgsinn, Dettelbach, Dettingen, Diebach, Ebern, Eltmann, Estenfeld, Faulbach, Fladungen, Frammersbach, Gailbach, Gmünden, Gerolzhofen, Glattbach, Gochsheim, Goldbach, Großostheim, Großwelzheim, Haibach, Hammelburg, Haßfurt, Hausen, Höchberg, Hörstein, Hößbach, Hofheim, Kahl, Karlstadt, Kitzingen, Kleinheubach, Kleinostheim, Kleinrinderfeld, Kleinwallstadt, Klingenberg, Königsberg, Königshofen, Kothen, Langenprozelten, Lengfurt, Lohr, Mainaschaff, Marktbereit, Marktheidenfeld, Maroldsweisach, Maßbach, Mellrichstadt, Michelbach, Miltenberg, Mömbris, Münnerstadt, Neubrunn, Neustadt, Nordheim, Oberbach, Oberelsbach, Obernburg, Ochsenfurt, Partenstein, Pflaumheim, Poppenlauer, Prichsenstadt, Reichenberg, Rentweinsdorf, Rieneck, Rimpar, Röttingen, Rottenberg, Rottendorf, Saal, Sailauf, Schöllkrippen, Schonungen, Schwebheim, Schweinheim, Sennfeld, Stadtlauringen, Steinach, Stockheim, Stockstadt, Sulzbach, Thüngen, Thüngersheim, Trennfurt, Untererthal, Unterspiesheim, Veitshöchheim, Versbach, Volkach, Waldaschschaff, Waldbüttelbrunn, Weibersbrunn, Wenigumstadt, Wiesentheid, Wildflecken, Winterhausen, Wörth, Würzburg, Zeil, Zellingen.

Reichspropagandaamt: Gau Mainfranken, Sitz Würzburg.
Landesleiter d. RThK.: Gau Mainfranken, Sitz Würzburg.
Zuständiges Bezirks-Schiedsgericht: VI München.
Besucherorganisation: NS.-Gemeinschaft „KdF." mit etwa 10 000 Mitgl.

**Eigentümer und Rechtsträger:** Zweckverband zur Pflege mainfränkischen Kulturlebens, Körperschaft des öffentlichen Rechts, Sitz Würzburg.

**Betriebsführung:** Das Theater wird vom Eigentümer in gemeinnütziger Form betrieben.

**Zuschüsse** durch den Zweckverband und die NS.-Gemeinschaft „KdF.".

**Intendanz:** Alfred von Krebs, Weingartenstr. 32 (Fernspr. 3325), führt die Oberspiell.

Doppelvorstellungen und Abstecher finden statt.

**Bühnenvorstände** (Anzahl 3): Carl Bernhardt, I. Spiell. d. Sch. u. Dramat., Zwinger 3 (Fernspr. 3325, Nebenst. 40). Franz Blietz, Spiell. d. L., Südtiroler Str. 22. Sigmund Eckert, Bühnenbildn., Ursulineng. 8.

**Verwaltung** (Anzahl 2): Michael Held, Verw.-Vorst., Mittlerer Dallenbergweg 28 (Fernspr. 3325/16). Hilde Pregel, Sekr., Leistenstr. 64 (Fernsprecher 3325/16).

**Theaterarzt:** Dr. Eugen Rapp, Adolf-Hiler-Str. 22.

**Rechtsbeistand:** DAF.-Rechtsberatung.

### Darstellende Mitglieder.

Herren (Anzahl 9): Franz Blietz (s. Spiell.). Kurt Herlin ⚔, Sanderring 14. Rudolf Ive, Kapuzinerstr. 23. Gerhard Knick, Grabengäßchen 10. Herbert Richter ⚔ (s. Spielw.). Fritz Rothardt, Wolfhartsg. 3. Hermann Schober, Franziskanerpl. 2. Rolf Schwabe ⚔, Hanns-Schemm-Straße 10. Karl Streng, Gerberg. 15. E. Paul Wölffling, Franziskanerpl. 2.

Damen (Anzahl 7): Hildegard Busse, Franziskanerpl. 2. Eleonore Fey, Schönbornstr. 4. Gabriele Hartmann, Friedenstr. 35. Angela Hülsen, Felix-Dahn-Str. 9. Marga Lehmannn, Hindenburgstr. 35. Eva Randolph (s. Einh.). *F* Wiebke Siemen.

**Spielwart und Einhelferin** (Anzahl 2): Herbert Richter ⚔, Spielw. d. Sch. Eva Renate Randolph, Einh. d. Sch., Zellerstr. 8.

**Techn. Bühnenvorstände** (Anzahl 1), **techn. Mitglieder** (Anzahl 6): Willi Bittner, Thm. m. 5 Geh.

**Friseur:** Karl Herbert.

**Reichstheaterkammer — Fachschaft Bühne:** Arbeitsausschuß: Rud. Ive, Obm. Gerhard Knick, Schriftw. u. Kassenw. Marga Lehmann, Vertrauensd.

## III. Huttentheater.

**(Personalverzeichnis bis zur Drucklegung nicht eingegangen.)**

# Wunsiedel im Fichtelgebirge (Bayer. Ostmark), Luisenburg-Festspiele.

(6500 Einwohner. Das Theater wurde am 20. Juli 1890 eröffnet und faßt 2000 Personen. Spielzeit: 10. Juni bis 27. August 1939.)

Reichspropagandaamt: Gau Bayerische Ostmark, Sitz Bayreuth.
Landesleiter d. RThK.: Gau Bayerische Ostmark, Sitz Bayreuth.
Zuständiges Bezirks-Schiedsgericht: VI München.

**Eigentümer und Rechtsträger:** Stadtgemeinde Wunsiedel.

**Zuschüsse:** Reichspropagandaministerium über den Reichsbund für Freilicht- und Volksschauspiele, Bayerisches Kultusministerium.

**Intendanz:** Intend. Egon Schmid führte die Oberspiell.; zugl. Intend. des Stadttheaters (Winterspielzeit) in Regensburg.

Doppelvorstellungen und Abstecher fanden statt.

**Bühnenvorstände** (Anzahl 4): Heinz Brenner, Spiell. d. Sch. Dr. Sigfrid Färber, Spiell. d. L. Ottofritz Gaillard, Dramat. Toni Stein, Tanzm.

**Verwaltung, Kasse usw.** (Anzahl 5): Kreil, Stadtinspekt., Verw.-Vorst. *F* Ria Ziegler u. Hedwig Brandenburg, Sekr. *F* Margarethe Neuberger u. *F* Sonja Sanden, Kass.

**Theaterarzt:** Dr. Martz.

### Darstellende Mitglieder.

Herren (Anzahl 28): Willi Bankel. Albrecht Betge. Heinz Brenner (s. Spiell.). Alois Faaß (s. Spielw.). Otto Faber. Ulrich Folkmar. Alexander Fontaine. Theo Grädler. Hans Heinr. Hepp. Paul Hoffmann-Albrecht. Theo Horn. Eugen Indra. Hanns-Ernst Jäger. Curt-Georg Köhler. Georg August Koch. Georg Lang. Manfred Leber. Horst Werner Loos. Lothar Mayring. Heinrich Ockel. Fritz Radke-Sieb. Anton Raul. Hugo Roßberg. Julius Schneider. Karl Sladek. Heinrich Thomer. Fritz Weigand. Friedhelm Wolff.

Damen (Anzahl 22): Johanna Bassermann. Marianne Bollonginow. Käthe Danmann. Annemarie Flägel. Madeleine Halka. *F* Heide Hell. Annie Heuser. Hedi Körner. Helga Kunze. Elisabeth Leiprecht. Liselotte Lutz. Erna Molnar. Ingeborg Metzger. *F* Ruth Poelzig. Irma Poppe. Hanna Renate. Gertrud Schröder. Maria Sigg. Winifred Sounders. Margarete Taudte. *F* Gisela Vollert. Christine Zeilbeck.

**Spielwarte und Einhelferin** (Anzahl 4): Alois Faaß, Theo Horn, Eugen Indra, Spielw. Eva Opletal, Einh.

**Techn. Bühnenvorstände u. techn. Mitglieder** (Anzahl 7): Alfred Neuberger, Thm. Otto Wiskemann u. *F* Graf, Gewandm. m. 1 Geh. Arno Kost, Bühnenmaler. Körner, Geräteverw.

**Friseur:** Willi Ropertz.

# Wuppertal, I. Stadttheater. (Fernspr. 51211.)

(405 096 Einwohner. Ortsklasse A der Reichsbesoldungsordnung. Das Theater wurde 1903/05 erbaut, 1939 umgebaut und faßt 1185 Personen. Stromart: Drehstrom. Betriebsspannung: 220 Volt. Spielzeit: Ganzjährig.)

Reichspropagandaamt: Gau Düsseldorf, Sitz Düsseldorf.
Landesleiter d. RThK.: Gau Düsseldorf, Sitz Düsseldorf.
Zuständiges Bezirks-Schiedsgericht: V Köln.

**Eigentümer:** Die Stadt.

**Rechtsträger:** Die Stadtverwaltung.

**Betriebsführung:** Die Theater werden vom Eigentümer in gemeinnütziger Form betrieben.

**Zuschüsse:** Der Eigentümer übernimmt den Fehlbetrag.

**Verwaltungsbehörde:** Oberbürgerm. Dr. Friedrich; Kulturdez.: Wilhelm Mühlhausen.

**Intendanz:** Intend. Dr. Günther Stark, i. Th. z. erfr., führt die ges. künstl. Oberleitung.

Doppelvorstellungen und Abstecher finden statt.

**Bühnenvorstände** (Anzahl 10): Albert Beßler, Oberspiell. d. Sch., Ad.-Hitler-Str. 561 (Fernspr. 56280). Josef Litsch, Spiell. d. Sch., Am Cleff 72. Willi Försterling, Spiell. d. L. u. d. Optte., Springerstr. 31. Dr. Joachim Poley, Ad.-Hitler-Str. 571, u. Fritz Lang, Gewerbeschulstr. 71 (Fernspr. 54521), Spiell. d. Op. u. Optte. Hans Joachim, Dramat. d. Sch. u. verantw. Leit. d. Bühnenbl., Lilienthalstr. 15 (Fernspr. 22631). Kurt Klemich, Dramat., Baumhof 8 (Fernspr. 54521). Albrecht Langenbeck, Ausstatt.-Leit. u. Bühnenbildn., Ad.-Hitler-Sr. 561 (Fernspr. 56280). Cajo Kühnly (a. G.), Bühnenbildn., Fischertaler Str. 63. Otto Krüger, Tanzm., Im Springen.

**Musikvorstände** (Anzahl 8): Fritz Lehmann, Opdir., Emilienstr. 69 (Fernspr. 51211, Nbst. 2411). Georg v. Loeben, I. Kpllm. d. Op., Ad.-Hitler-Straße 561 (Fernspr. 56280). Carl Johansson, Kpllm. d. Op. u. Optte. u. Dramat. d. Op., Gewerbeschulstr. 30 (Fernspr. 51211, Nbst. 3271). Gregor Eichhorn, Chordir. u. Kpllm., Im Springen 4. Max Alter, Kölner Str. 16 a (Fernspr. 38387), Karl Schumann, Hinsbergstr. 10, Fritz Gerhard, Farbmühle 22, u. Josef Fürth (aushilfsw. beschäft.), Korrep.

**Verwaltung, Kasse usw.** (Anzahl 12): Eugen Gerdes, Stadtamtm., Verw.-Vorst., Reichsgrafenstr. 41. Maria Klee, Sekr., Haspeler Schulstr. 11. Alma Regen, Buchh. Senta Kirchner u. Gertrud Hastedt, Kass. Heinz Thiele, Bibl. Karl Bächer u. Hermann Jacobs, Hausw. u. Fernspr.-Zentr. Karl Mitzkewitz u. Walter Scheffel, Hausm. Paul Maikranz, Thdien. Martin Kuhnert, Orchdien.

**Rechtsbeistand:** Städt. Rechtsamt.

## Darstellende Mitglieder.

**Schauspiel:** Herren (Anzahl 16): Edmund Andersson. Hotel Union. Albert Bessler (s. Spiell.). Joachim Boldt, Adolf-Hitler-Str. 571. Heinz Fangmann (s. Op.). Willi Försterling (s. Spiell.). Heinz Frölich, Unterdenkmalstr. 28 (Fernspr. 60867). Hans Joachim (s. Dramat.). Willi Kleinau, Oberdörnen 97 (Fernspr. 50653). Kurt Klemich (s. Dramat.). Ulrich Kühn, Adolf-Hitler-Str. 625. Gustav Landauer, Zur Schafbrücke 2. Seppl Litsch (s. Spiell.). Hans Georg Rudolph, Seidlitzstr. 6. Heinrich Sauer, Gemarker Ufer 25. Harry Schröder, Ottostr. 67. Karl Waldt (s. Spielw.).

Damen (Anzahl 6): Brigitte Blell, Loherstr. 17 (Fernspr. 54695). Gabriele Heßmann, Horst-Wessel-Pl. (Fernspr. 54531). Elfriede Janowski, Helgoländer Str. 20. *F* Gitta Krell, Distelbeck 21. *F* Aenne Oerla, Vogelsaue 57. *F* Maria Rilz, Adolf-Hitler-Str. 561 (Fernspr. 56280).

**Aushilfsw. beschäftigt:** Herren (Anzahl 2): Erhard Großer, Ludwig Gürtler.

Damen (Anzahl 2): *F* Magdalene Esser-Beigreif. *F* Liesel Weyrauch.

**Oper und Operette:** Herren (Anzahl 12): Paul Bassermann, Baumhof 6 (Fernspr. 54521). Günther Baum, Seydlitzstr. 3 (Fernspr. 52951). Hans Berg, Gartenstadt Schellenbeck-Landheim, Richard Capellmann, Emilienstr. 67. Kurt Elsel, Zwinglistr. 6. Dr. Günther Engelhardt, Mühlenweg 12 a. Heinz Fangman, Steinkuhle 3. Willi Försterling (s. Spiell.). Heinr. Ludw. Korth, Im Springen 6 (Fernspr. 56321). Fritz Lang (s. Spiell.). Helmut Melchert, Gronaustr. 60 (Fernspr. 52833). Erich Weckbrodt, Druckerstr. 8.

Damen (Anzahl 9): *F* Irma Braun, Mövenstr. 38. *F* Margarete Loreth, Rott 42 Ebba Münzing, Parsifalstr. 34. Gertrud Pauly, Eichenstraße 1 a. Käthe Richter, Bauriedlstr. 11 (Fernspr. 59924). Ilse Römer,

Zwinglistr. 22. Eva Schlee, Straße der SA. (Fernspr. 35969). Vicky Schymatzek, Waldhof 36. Gurli Svedman, Saarbrücker Str. 10 (Fernsprech. 59093).

**Spielwarte und Einhelferinnen** (Anzahl 6): Karl Waldt, Spielw. d. Sch., Grönhofstr. 9.. Heinrich Hensing, Spielw. d. Op. u. Optte., Hauffstraße 18. Kurt Pruß, Spielw.-Anw., Im Springen 1. *F* Trude v. Bohlen, Casellastr. 36, u. Otto Föhse, Adolf-Hitler-Str. 555, Einh. d. Sch. *F* Ida Pruß, Einh. d. Op. u. Optte., Im Springen 1.

**Tanz** (2 Herren, 11 Damen): Otto Krüger, I. Solotänz. (s. Tanzm.). Bernhard Hoffmann, Solotänz., Adolf-Hitler-Str. 571. Tilla Bostel, u. *F* Mieze Kühler, Horst-Wessel-Pl. 7-9, Luise Schröfel, Kleeblatt 48, Hilde Steffen, Am Cleff 72, Solotänz. Ruth Hilburg u. Mia Litto, Adolf-Hitler-Str. 571, Gertrud Rilz, Albert-Molineus-Str. 3, Ilse Uhlhorn, Freyastraße 47, Hilde Wiggers, Adolf-Hitler-Str. 553, Tänz. Margarethe Koch u. Gertrud Stürtzer, Elev.

**Chormitglieder:** Herren (Anzahl 17): I. Tenor: Arnold Heinicke, Ehrenstr. 10. Hans Kaltenbach, Albertstr. 30. August Kilian, Hünefeldstr. 14. Karl Otto, Wolkenburg 20. Willi Warring, Appellstr. 28. II. Tenor: Ernst Endert, Nußbaumstr. 73. Hellmut Giera, Rödigerstr. 2. Rolf Richter, Saarbrücker Str. 28. Hans Schmalenberg, Alsenstr. 27. I. Baß: Harry Frank, Schönebecker Str. 50. Willy Hoppmanns, Belle-Alliance-Str. 7. Peter Kreutz, Adolf-Hitler-Str. 128. Willi Widdig, Steinweg 50. II. Baß: Hans Euler, Fischertaler Str. 22. Otto Steege, Brunhildenstr. 13. Ernst Zeius, Röntgenweg 13. Fritz Ziegler, Adolf-Hitler-Str. 313.

Damen (Anzahl 15): I. Sopran: Marlitta Gibs, Adolf-Hitler-Str. 459. Elfriede Otto,, Borkumer Str. 31. Maria Pauli, Luisenstr. 114. *F* Marlene Rüsewald-Wittmüller, Rudolf-Herzog-Str. 1. *F* Anita Schneider-König, Heusnerstraße 14. *F* Asta Seyler, Gartenstr. 105. II. Sopran: *F* Gerda Dietrich, Windstr. 8. *F* Charlott Lokau, Steinkuhle 3. Anni Zosel, Leimbach 32. I. Alt: Erna Eschenfeld, Straße der alten Garde 102. *F* Hedwig Heinrich, Im Springen 3. *F* Eleonore Lauschek, Langemarkstr. 6. II. Alt: *F* Johanna Hentze, Oberdörnen 6. Martha Schneider, Oberdörnen 89. Sophie Schneiker, Akazienstraße 4.

Extrachor: 25 Damen, 30 Herren.

**Städt. Orchester** (61 Mitgl.): I. Violine: Heinrich Bornemann u. Max Konrad, I.-Konzertm.; Lutz Göbel, II. Konzertm.; Heinz Stahely, Leo Jansen. *Arthur Gerlach, *Georg Schnabel, *Alfred Voigt. *Hans Peinert, August Posewsky, *Arthur Fischer. II. Violine: Ernst Nippes, *Franz Thomas. Fritz Schall, Narciß Cleff, Karl Anding, Walter Laux, *Franz Baschleben. *Fritz Hartwig, *Wilhelm Rix. Bratsche: Karl Paasch, Konzertm. Theodor Davideit, *Rud. Schleger, *Bruno Langer, Egon Wittwar. Cello: Ernst Grote, Konzertm. *Siegfried Palm, Alfred Schmidt, Hans Seyler, Fritz Bick. Baß: Franz Jerling, Hugo Mylenbusch, *Albert Krause. Harfe: Elisabeth Osol. Flöte: *Alwin Hesse, *Fritz Bock, Fritz Neu. Oboe: Ernst Wiechen, Hermann Hertrich, Max Böttcher. Klarinette: *Karl Kroll, Oskar Kroll, Rudolf Thomas. Fagott: *Otto Pannier, Karl Pfeiffer, *Paul Kunze. Horn: *Hermann Triegel, Hans Triegel, Karl Rodemann, Herbert Quehl, Arnim Spelthahn. Trompete: Otto Eckhardt, Hermann Neuhaus. Posaune: *Hans Schibach, *Fritz Müller, *Albrecht Henninger. Tuba: *Adolf Oehlers. Pauke: Johannes Dittes. Schlagzeug: Franz Korb, Martin Kuhnert.

(Die mit * Bezeichneten sind städt. Kammermusiker.)

**Techn. Bühnenvorstände** (Anzahl 5), **techn. Mitglieder** (Anzahl 49): Louis Gotthardt, Bühneninspekt. August Elis u. Karl Schwandt, Thm. m. 24 Geh. Willi Gerhards, Vorst. d. Malsaals. Willi Söhngen, Thmal. Jakob Schatz u. Emil Schönwald, Schnürm. Paul Stuhlmann, Belinspekt. Walter Meyer, Oberbel. m. 4 Geh. Alfons Röber, Obergewandm. Ludwig Grineisen, Gewandm. m. 4 Geh. Henny vom Lehn, Gewandm. m. 3 Geh. Albert Frohn, u, Rolf Schnakenberg, Geräteverw.

**Friseure:** Peter Helten, Cheffris. *F* Adele Schmahl, *F* Addi Dietrich, Toni Orlia u. Hermann Scheffer, Thfris.

**Neuheiten:** Sch.: E:. Lilofee. Flitterwochen. Seltsamer 5-Uhr-Tee. Op.: Ptolomäus. Tobias Wunderlich. Enoch Arden. Eugen Onegin.

**Zeitungen** (Besuche verboten): Rheinische Landes,Zeitung. General-Anzeiger. Stadt-Anzeiger.

**Gaststätten:** In B.: Bahnhofsstuben. Hotel zur Krone. Löwenbräu. Siechenbräu. Wuppertaler Hof. In E.: Kaiserhof. Trierer Hof.

**Hotels:** In B.: Wupptertaler Hof. Vereinshaus. Hotel zur Krone. In E.: Kaiserhof. Trierer Hof. Hotel zur Post.

**Reichstheaterkammer — Fachschaft Bühne:** Arbeitsausschuß: Willi Försterling Obm. Fritz Ziegler, Obm.-Stellv. Heinz Fangman, Schriftw. Otto Steege, Kassenw. Mieze Kühler, Albert Beßler u. Rich. Capellmann, Beis. Ida Pruß, Vertrauensd. — 112 Mitglieder der Reichstheaterkammer.

Vertrauensmänner: Willi Försterling; Vertr. Paul Knipp (Städt. Vertr.-Rat.

## Zittau i. Sa., I. Grenzlandtheater.

Adolf-Hitler-Straße 12. (Fernspr. Verwalt. 3135, Kasse 2692.)
Geschäftsstunden von 8 bis 13 und 16 bis 20 Uhr.

(40 000 Einwohner. Ortsklasse B der Reichsbesoldungsordnung. Das Theater wurde 1935/36 erbaut, am 27. September 1936 eröffnet und faßt 676 Personen. Stromart: Drehstrom. Betriebsspannung: 220 Volt. Spielzeit: 11. September 1939 bis 30. April 1940.)

Reichspropagandaamt: Gau Sachsen, Sitz Dresden.
Landesleiter d. RThK.: Gau Sachsen. Sitz Dresden.
Zuständiges Bezirks-Schiedsgericht: I Berlin.
Besucherorganisation: NS.-Gemeinschaft „KdF." mit etwa 4000 Mitgl.

**Eigentümer und Rechtsträger:** Stadt Zittau.

**Betriebsführung:** Das Theater wird vom Eigentümer in gemeinnütziger Form betrieben.

**Zuschüsse:** Der Eigentümer übernimmt den Fehlbetrag.

**Verwaltungsbehörde:** Oberbürgermeister der Stadt Zittau. Dezernent: Bürgerm. Rosenbusch.

**Intendanz:** Intend. Bernhard Vollmer, Lessingstr. 5 (Fernspr. 3135), führt die Oberspiell.; zugl. Intend. des Waldtheaters in Oybin.

Doppelvorstellungen und Abstecher finden statt.

Abstecherorte: Neugersdorf (15 000), Seifhennersdorf, Neusalza-Spremberg, Ebersbach, Warnsdorf, Rumburg, Schönlinde.

**Bühnenvorstände** (Anzahl 8): Ludwig Schwartz, Oberspiell. d. Sch. u. Stellv. d. Intend., Kasernenstr. 30 (Fernspr. 3868). Gustav Meinecke, Aeuß. Weberstr. 4, u. Paul Borgelt, Platz der SA. 22, Spiell. d. Sch. u. d. L. Carl Jaeger, Oberspiell. d. Op. u. Optte., Schillerstr. 15. Karl Lange, Spiell. d. Optte., Göringstr. 10. Dr. Georg Schwartz, Dramat. u. Spiell., Georgstr. 7. Isolde Schwarz, Bühnenbildn., Göringstr. 10. *F* Ruth Jacobsen, Tanzm., Georgstr. 33.

**Musikvorstände** (Anzahl 4): Wolfgang Lohse, I. Kpllm. u. städt. Mus.-Dir., Frauenstr. 7. Franz Dummann, I. Kpllm. d. Optte. u. Kpllm. d. Op., Moltkestr. 8. Hellmuth Staufenbeil ⚔, Kpllm. d. Op. u. Optte., Horst-Wessel-Str. 18. Franz Grahl, Kpllm. u. Solorep., Kießlerstr. 1.

**Verwaltung, Kasse usw.** (Anzahl 8): *F* Helene Nowak, Verw.-Vorst., Händelstr. 8. Charlotte Hähnel, Sekr., Göringstr. 9. *F* Anna Beckow-Lehmann, Kass., Zeichenstr. 12. Elisabeth Menzel, II. Kass. u. Kontroll., Friedrichstr. 3. Christian Herrmann, Inspekt., Schillerstr. 2. Albert Kreuzer, Hausw., Th.-Körner-Allee 6. Ewald Zimmermann ⚔, Thdien., Olbersdorf Nr. 105. Erdmann Dehmel, Orchdien., Neißstr. 7.

**Theaterarzt:** Ärzte des Stadtkrankenhauses.

**Rechtsbeistand:** Stadtrechtsrat der Stadt Zittau.

### Darstellende Mitglieder.

**Schauspiel:** Herren (Anzahl 12): Rudolf Alexander, Platz der SA. 23. Paul Borgelt (s. Spiell.). Henry Emmé u. Herbert Hayden-Hoffmann (s. Spielw.). Paul Kuhr ⚔, Lindenstr. 1. Karl Lange u. Gustav Meinecke (s. Spiell.). Friedrich Richter, Franz-Könitzer-Str. 14. Hans-Hermann Schmitz, Friedrichstr. 14. Ludwig Schwartz (s. Spiell.). Werner Vogt ⚔. Erich Weingärtner, Schillerstr. 48.

Damen (Anzahl 6): Käthe Adler, Goldbachstr. 31. Vilma Corona, Schillerstr. 50. Christa Mattner, Ottokarpl. 2. Inge Rettschlag, Kämmel-

straße 14. Hilde Schuchbauer, Lönsstr. 8. Margreth Vollmer, Lessingstraße 5.

**Oper und Operette:** Herren (Anzahl 7): Kurt Erdenberger, Nordstraße 11. Franz Friedrich, Beethovenstr. 14. Karl Hans Jaeger (s. Spiell.). Wilfried Junk, Kämmelstr. 16. Rudolf Lahode, Schillerstr. 38. Fritz Schmidt, Hochwaldstr. 17. Arnd Wolansky, Platz der SA. 22.

Damen (Anzahl 6): Frederica Anthonisen, Hotel Reichshof. Gerty von Elmpt (a. G. f. d. Sp.). Anita Jung, Beethovenstr. 14. Dora Lutzenberger, Schillerstr. 38. Ruth Noppeney, Komturstr. 18. *F* Maria Loersch, Goethestr. 19.

**Spielwarte und Einhelferinnen** (Anzahl 5): Herbert Hayden-Hoffmann, Spielw. d. Sch., Hochwaldstr. 17. Willy Brandt, Spielw. d. Op., Prinzenstraße 93. Henry Emmé, Hilfsspielw., Friedrichstr. 26. *F* Maria Belach, Einh. d. Sch., Inn. Weberstr. 25. Irma Reich, Einh. d. Op., Friedrichstr. 14.

Tanz (6 Damen): *F* Ruth Jacobsen (s. Tanzm.). Marianne Türcke, Solotänz, Böhm. Str. 8. Lilo Drelsé, Breite Str. 1, Käthe Horn, Brüderstraße 8, Margot Ilchmann, Hochwaldstr. 1, Gisela Tzitschke, Breite Straße 1.

**Chormitglieder:** Herren (Anzahl 7): I. Tenor: Arthur Sauer, Willy Stollberg. II. Tenor: Georg de Chavalier, Reinhold Waliczek I. Baß: Erich Krebs. II. Baß: Erich Fahnert, Rudi Gassert.

Damen (Anzahl 7): I. Sopran: *F* Rose Ohloff. II. Sopran: *F* Käthe Kalversberg Friedel Schneider, Hilde Schulze. I. Alt: Käthe Mentzel. II. Alt: Hanna Melzer, *F* Christa Simon.

**Orchester** (31 Mitgl.): I. Violine: Richard Hille, Max Hilbrecht, Robert Koch, Ludwig May. II. Violine: Martin Wenzel, Arno Hesselbarth, Ludwig Berghofer. Bratsche: Alwin Linke, Erich Kastner. Cello: Georg Seiffert, Gerhard Kießling. Baß: Willy Förster, Alfred Rosemann. Flöte: Georg Müller, Karl Werker. Oboe: Willy Nittel, Max Caspar. Klarinette: Hermann Rebsch, August Pilz. Fagott: Richard Vogel, Hermann Rosensprung. Horn: Kurt Grucza, Wilhelm Meyer, Max Schlüter. Franz Heimrath. Trompete: Fritz Pauling, Karl Köcher. Posaune: Karl Rohde, Hans Seifert. Pauke u. Schlagzeug: Friedrich Krüger. Harfe: Gertrud Goldschmidt.

**Techn. Bühnenvorstände** (Anzahl 6), **techn. Mitglieder** (Anzahl 44): Johannes Berndt, techn. Inspektor m. 16 Geh. Otto Adler, Thm. Rudolf Gottschalk, Thmal. m. 1 Geh. Willy Biese, Schnürm. Paul Birnbaum u. Alfred Rothe, Elektr. Alfred Flammiger ✕ u. Käthe Hinkelmann, Gewandm., erst. m. 5 Geh., letzt. m. 3 Geh. Martha Adler, Geräteverw. Adolf Hoffmann, Albert Breuer, Tischler. Rich. u. Otto Sonnenburg, Tapez.

**Friseure:** Heinz Brückner, Cheffris. m. 2 Geh.

**Neuheiten:** Lilofee. Der Thron zwischen Erdteilen. Ein ganzer Kerl.

**Zeitungen** (Besuche verbeten): Zittauer Nachrichten (NS.-Tageszeitung). Zittauer Morgenzeitung.

**Gaststätten:** Café Schiffner. Café Zinn. Stadt Görlitz. Klosterstübl. Ratsweinkeller. Casino-Bar. Am grünen Ring. Paulanerbräu. Stadtkrug. Kleiner Pätz. Löwenbräu. Weinstuben Pieck. Weinau-Gaststätten.

**Hotels:** Hotel Hütter. Reichshof. Drei Kronen. Stadt Görlitz. Weißes Roß. Weißer Engel. Schwarzer Bär.

**Bemerkenswertes:** Wohnungen besorgt die Theaterkanzlei. Durchschnittspreis für 1 möbl. Zimmer 20—30 RM für 2 möbl. Zimmer 35—50 RM., mit Küche, evtl. Kochgelegenheit 40—50 RM., für unmöbl. Wohnungen von 2 Zimmern 40 RM., von 3 Zimmern ab 50 RM. Volle Verpflegung 80—100 RM. Mittagstisch 0,70—1,50 RM. Lebensmittel- und Kohlenpreise normal.

**Reichstheaterkammer — Fachschaft Bühne:** Arbeitsausschuß: Hans-Hermann Schmitz, Obm. Herbert Hayden-Hoffmann, Obm.-Stellv. Heinz Brückner, Schriftw. Willy Brandt, Kassenw. Rudolf Gassert u. Otto Adler, Beis. Vilma Corona, Vertrauensd. — 67 Mitglieder der Reichstheaterkammer.

Nichtengagiert, aber angeschlossen: Georg Beckow-Lehmann.

Vertrauensmänner: Schmitz, Hayden-Hoffmann, Brandt, Adler, Rohde, Corona.

### Sommerspielzeit des Grenzlandtheaters Zittau im Waldtheater, Kurort Oybin.

(Fernspr. Zittau 3135.)

(1600 Einwohner. Ortsklasse C der Reichsbesoldungsordnung. Das Theater wurde 1911 erbaut, am 11. Juni 1911 eröffnet und faßt 5000 Personen. Spielzeit: 16. Mai bis 15. August 1939.)

Reichspropagandaamt: Gau Sachsen, Sitz Dresden.
Landesleiter d. RThK.: Gau Sachsen, Sitz Dresden.
Zuständiges Bezirks-Schiedsgericht: I Berlin.

**Eigentümer und Rechtsträger:** Die Stadt Zittau; der Oberbürgermeister.

**Betriebsführung:** Das Theater wird vom Eigentümer in gemeinnütziger Form betrieben.

**Zuschüsse:** Der Eigentümer übernimmt den Fehlbetrag.

**Verwaltungsbehörde:** Der Oberbürgermeister. Theaterdez.: Stadtrat Günzel.

**Intendanz:** Bernhard Vollmer, Grenzlandtheater Zittau (Fernspr. 3135), führte die Oberspiell.; zugl. Intend. d. Grenzlandtheaters (Winterspielzeit) in Zittau.

Doppelvorstellungen und Abstecher fanden statt.

Abstecherorte: Steinschönau, Niederoderwitz, Haindorf.

**Näheres s. Zittau I.**

Außerdem verpflichtet: Johannes Agger, Willy Brandt, Herbert Drechsler, Heinz Gothe, Hans Süssengut, Hildegard Fränkel, Christiane Johannsen, Hilde Köhler als Darst. Otto Adler, Bühnenm.

## Znaim (Mähren), I. Stadttheater.

**(Abstecher des Stadttheaters Iglau.)**

## Zoppot (Ostseebad), Waldoper (Reichswichtige Festspielstätte). Richard-Wagner-Weg.

(Fernspr. 51666.)

(27 000 Einwohner. Ortsklasse A der Reichsbesoldungsordnung. Das Theater wurde 1909 erbaut, im Sommer 1909 eröffnet und faßt 10 000 Personen. Stromart: Gleichstrom. Betriebsspannung: 220 Volt. Spielzeit: 20. Juli bis 8. August 1939.)

Reichspropagandaamt: Gau Danzig, Sitz Danzig.
Zuständiges Bezirks-Schiedsgericht: I Berlin.

**Eigentümer und Rechtsträger:** Die Stadt Zoppot.

**Verwaltungsbehörde:** Stadt Zoppot.

**Intendanz:** Gen.-Intend. Hermann Merz, Zoppot, Wäldchenstr. 19 (Fernspr. 51915), führte die Oberspiell.; zugl. Gen.-Intend. des Staatstheaters (Winterspielzeit) in Danzig.

**Bühnenvorstand** (Anzahl 1): Etta Merz, Bühnenbildn.

**Musikvorstände** (Anzahl 3): Prof. Robert Heger u. Karl Tutein, Staatskpllm. Walter Schumacher, Kpllm.

**Theaterarzt:** Dr. Rohde, Stadtmedizinalrat.

**Rechtsbeistand:** Bürgermeister Koß.

### Darstellende Mitglieder.

Herren (Anzahl 15): *Mathieu Ahlersmeyer. Bernd Aldenhoff. Hanns Braun. Carl Hartmann. Josef Herrmann. Viktor Hospach. Paul Kötter. *Eyvind Laholm. *Sven Nilsson. Thorkild Noval. *Max Roth. *Wihelm Schirp. *Heinrich Tessmer. *Hermann Wiedemann. Fritz Zöllner.

Damen (Anzahl 13): *F* Margarete Arndt-Ober. *F* Harriet Awiszus. *Else Blank. *F* Helena Braun. *F* Hertha Faust. *F* Hella Goebel. *F* Elfriede Haberkorn. *F* Inger Karén. *F* Vera Mansinger. *F* Maria Reining. *Erna Schlüter. *F* Waldtraut Waldeck. Gisela Waxmann.

Die mit * Bezeichneten sind Kammersänger bzw. Kammersängerinnen.

Tanz (31 Herren, 75 Damen).

**Chormitglieder:** 250 Herren, 250 Damen.

**Orchester:** 135 Mitglieder.

**Techn. Bühnenvorstände und techn. Mitglieder** (Anzahl 194): Willy Hoffmann Architekt. Franz Renz, Bühnenwerkm. m. 150 Geh. Emil Lenz, Thm. u. Geräteverw. Zöllner, Eschner u. Kunath, Belinspekt. m. 10 Geh. Otto Schönfeld, Gewandinspekt. m. 7 Geh. Helene Giese, Obergewandm. m. 5 Geh. Walter Loch, Thmal. m. 3 Geh.

**Friseure:** Artur Selke u. *F* Marg. Bronitzki, Thfris. m. je 4 Geh.

## Zürich (Schweiz), I. Stadttheater. Schillerstraße.

(Fernspr. Verwaltung 26920/21, Kasse 26922.)

(325 700 Einwohner. Das Theater faßt 1200 Personen.
Spielzeit: Anfang September 1939 bis Ende Juni 1940.)

**Eigentümer:** Theater-A.-G., Zürich.

**Zuschüsse:** Fester Zuschuß von 260 000 Fr. u. 240 000 Fr. für Volks- und Schülervorstellungen durch die Stadt Zürich.

**Vorstand:** Verwaltungsrat der Theater-A.-G. Ausschuß-Mitglieder: Emil Brettauer, Dr. H. Stockar-Schoeller, Dr. Hermann Haeberli, Dr. Emil Oprecht.

**Direktion:** Dir. Karl Schmid-Bloß, Gablerstr. 6 (Fernspr. 35567), führt die ges. künstl., geschäftl. u. techn. Oberleit. Sprechstunden: Freitag 17.30 bis 18.30 Uhr.

Doppelvorstellungen und auswärtige Gastspiele finden statt.

**Bühnenvorstände** (Anzahl 7): Hans Zimmermann, Oberspiell. d. Op., Bellerivestr. 187 (Fernspr. 21066). Walter Felsenstein, Oberspiell. d. Optte., Scheuchzerstr. 47 (Fernspr. 60206). Leopold Dudek, Spiell d. Optte., Dufourstr. 4 (Fernspr. 41608). Max Conrad, Dramat., Scheuchzerstr. 22 (Fernspr. 25904). Roman Clemens, Bühnenbildn., Trittlig. 16 (Fernspr. 25839). Jürg Stockar, Kostümzeichn., Schanzeng. 10. Hans Macke, I. Tanzm., Freiestr. 82 (Fernspr. 45227). Heinz Rosen, II. Tanzm., Dufourstr. 30 (Fernspr. 45311).

**Musikvorstände** (Anzahl 9): Robert F. Denzler, musikal. Oberleiter, Alpenquai 30 (Fernspr. 70707). Hans Swarowsky, I. Kpllm. d. Op., Beethovenstr. 49 (Fernspr. 59075). Victor Reinshagen, I. Kpllm d. Optte., Im Hasenacker Herrliberg (Fernspr. 912370). Alexander Federscher, Chordir., Hornbachstr. 67. Eduard Hartogs, Hedwigstr. 10 (Fernspr. 43781), Tibor Kasics, Mühlebachstr. (Fernspr. 44168), Theo Schweizer, Pflugstr. 1 (Fernspr. 63189), Dr. Reitter, Seefeldstr. 18 (Fernspr. 22797), u. Lis Heilmann, Feldeggstr. 57 (Fernspr. 45980), Korrep.

**Verwaltung, Kasse usw.** (Anzahl 9): Berty Süß, Langensteinenstr. 4 (Fernspr. 63340), u. Margret Haas, Seerosenstr. 3 (Fernspr. 42138), Sekr. Georg Schiebener, Buchh., Uetlibergstr. 115. Karl Melzer, Bühneninspekt., Speerstr. 40 (Fernspr. 54810). Trudy Frischknecht, Heinrichstr. 70 (Fernsprech. 35292), u. Martha Gagg, Trittligasse 6 (Fernspr. 27591), Kass. Alice Klaeger, Schweizerg. 21, Hilfskass. Arnold Bosse, Hausw., Dufourstraße 81 (Fernspr. 24731). Hans Keller, Thdien., Zurlindenstr. 230. Richard Reiher, Orchdien., Limmattalstr. 156.

### Darstellende Mitglieder.

Herren (Anzahl 15): Simons Bermanis, Dufourstr. 30 (Fernspr. 45411). Leopold Dudek, Dufourstr. 4 (Fernspr. 41608). Albert Emmerich, Asylstr. 64 (Fernspr. 42357). Kammersänger Max Hirzel (a. G.), Mühlebachstr. 144 (Fernspr. 25419). Rud. Koch-Bergmann, Dufourstr. 30 (Fernsprech. 45411). Hans Lott, Minervastr. 96 (Fernspr. 20797). Karl Melzer, Speerstr. 40 (Fernspr. 54810). Oskar Mörwald, Sprecherstr. 6 (Fern-

sprech. 44462). Karl Pistorius, Fröhlichstr. 20 (Fernspr. 26292). Karl Prohazka, Hottinger Str. 6 (Fernspr. 23195). Heinz Rhoeden, Dufourstraße 4 (Fernspr. 41608). Carlo Romatko, Dufourstr. 29 (Fernspr. 23141). Marko Rothmüller, Hottinger Str. 32 (Fernspr. 41918. Jos. Schnaiter-Wander, Feldeggstr. 32. Alfred Straßer, Seerosenstr. 3 (Fernspr. 27756).

Damen (Anzahl 8): Leni Funk, Reinacher Str. 14 (Fernspr. 26147). Judith Hellwig, Englischviertelstr. 22 (Fernspr. 41551). Gerlinde Marton, Dufourstr. 20 (Fernspr. 47854). Georgine von Milinkovic, Seehofstraße 11 (Fernspr. 42649). Fränzi Millradt, Baurstr. 38 (Fernspr. 41160). Julia Moor (a. G.), Dufourstr. 29 (Fernspr. 21754). Hertha Reuling, Seefeldstr. 98 (Fernspr. 44385). Marie Schenk-Smeikal, Eierbrecht 96 (Fernsprech. 29364).

**Spielwart und Einhelferinnen** (Anzahl 3): Wilhelm Jank, Spielw. d. Op., Regensberger Str. 250 (Fernspr. 68831). Ida Hunziker, Einh. d. Op., Mühlebachstr. 70 (Fernspr. 21044). Emmy Thomson, Einh. d. Optte., Dufourstr. 29 (Fernspr. 47573).

**Tanz** (5 Herren, 9 Damen): Hans Macke, I. Tanzm., Heinz Rosen, Tanzm. u. Solotänz. (s. Tanzm.). Elisabeth Wartmann, Kirchg. 40 (Fernsprech. 22368), Trudi Hadorn, Dufourstr. 4 (Fernspr. 41608), Thea Obenaus, Seegartenstr. 2, u. Gisela Reber, Florastr. 11, Solotänz. Vladimir Libovicky, Florastr. 45, Erich Natter, Birchstr. 98 (Fernspr. 69780), u. Pavel Zemerov, Falkenstr. 26, Tänz. Doris Hoffmann, Brauerstr. 103 (Fernspr. 57322), Elsy Lanz, Verenastr. 12 (Fernspr. 50145), Hedwig Müller, Feldeggstr. 24, Annemarie Sutter, Juliastr. 6 (Fernspr. 47457), u. Hilde Wittwer, Culmannstr. 10 (Fernspr. 42068), Tänz.

**Chormitglieder:** Herren (Anzahl 17): Tenor: Leo Alberti, Mühlebachstr. 28. Adolf Fassnacht, Zollikon, Zollikerstr. 33. Walter Huber, Burgstr. 4. Max Kremer, Seefeldstr. 14 (Fernspr. 29562). Gustav Lipschütz, Dufourstr. 30 (Fernspr. 45411). Ernst Löffel, Alte Landstr. 84, Kilchberg (Fernspr. 914171). Ludwig Pfeiffer, Seefeldstr. 60. Hans Winkler, Paulstr. 7. (Fernspr. 25016). Baß: Oskar Bührer, Heliosstr. 29 (Fernspr. 43261). Walter Frank, Klausstr. 11 (Fernspr. 20717). Rudolf Gautschi, Manessestr. 58 (Fernspr. 34930). Hans Hunziker, Forchstr. 113. Hans Oeschger, Sihlfeldstr. 128. Peter Pich, Hofackerstr. 5a. Hugo Schifferli, Forchstr. 152. Franz Schriber, Florastraße 52 (Fernspr. 26137). Karl Wettmann, Forchstr. 131 (Fernspr. 46009).

Damen (Anzahl 17): Sopran: Lucie Bleuler, Hornbachstr. 65 (Fernspr. 46629). Edith Hagen, Dufourstr. 30 (Fernspr. 45411). Gretl Henar, Dufourstr. 4 (Fernspr. 41608). Cilly Heß, Holbeinstr. 30. Adele Jüngling, Fröbelstr. 41 (Fernspr. 43997). Elly Kremser, Holbeinstr. 30. Else Kuschnig, Ottenweg 35 (Fernspr. 45637). Rose Nordmann, Universitätsstr. 14. Grete Rietmann, Höschgasse 52 (Fernspr. 46430). Emmy Schelle, Falkenstr. 14 (Fernspr. 20795). Luise Walter, Dufourstr. 167. Alt: Liselott Ast, Stockerstr. 56 (Fernspr. 58148). Gertrud Flecker, Dufourstr. 1 (Fernspr 41608). Luise Frisch, Paradiesli 39, Kilchberg (Fernspr. 914547). Ellen Henseleit, Mühlebachstr. 28. Frieda Kurz, Obere Zäune 20. Rita Schmitt, Hofackerstr 5a.

**Orchester** (63 Mitgl.): I. Violine: Karl Wenz, Karl Zimmerli, Wolfram Friedrich, Paul Kirsten, Karl Güther, Otto Schneider, Hans Johner, Albert Wachter, Geliardo Bastianoni, Hermann Schroer. II. Violine: Hermann Voerkel, Paul Rudolph, Rudolf Knecht Johann Lindauer, Wilhelm Kötscher Ido Ravaioli, Albert Zametschek, Hermann Schmid. Bratsche: Georg Kertesz, Paul Essek, Richard Brunner, Arnold Fenigstein, Jakob Derrer. Cello: Fritz Hengartner, Frédéric Mottier, Walter Kluge, Walter Essek, Kurt Pomsel. Baß: J. Lippert, Franz Baum, Filippo di Pasquale, Hans Renidear, Hermann Voerkel jun., Gaetano Fasolis. Harfe: Corinna Blaser. Flöte: André Jaunet, Paul de Bie Luden, Edmund Matter, Helmut Preuß. Oboe: Marcel Saillet, Henri Mange, Alfred Balilla. Klarinette: Emil Fanghänel, Georg Bauer, Georges Risold. Fagott: Gustav Steidl, Gustav Kunz, W. Burger. Trompete: Hubert Staar, Ernst Söndlin, Fritz Pabsch, Heinrich Frisch. Horn: Hans Will, Heinrich Schneider, Wilhelm Claussen, Gustav Feistl. Posaune: Otto Schwinger, Otto Miene, Konrad Kradolfer. Schlagzeug: Max Jacobi, Max Kreß, Müller.

**Techn. Bühnenvorstände** (Anzahl 9), **techn. Mitglieder** (Anzahl 49): Alfred Weiler, Bühneninspekt. Gottfried Schguanin u. Emil Rokitzky, Thm. m. 10 Geh. Emil Gredig, Hausverw. m. 5 Geh. Fritz Leumann, Belinspekt. u. Paul Glasbrenner, Hans Amacher, Gérard Dorier, Walter Eichenberger, Elektr. Gust. Kilchling, Gust. Strittmatter, Gottl. Vollenweider, Seitenm. Joh. Ladner, Erich Lichti, Schnürm. Wilhelm Lutz, Schreinerm. m. 2 Geh. Max Meier, Emil Böhni, Thmal. Alois de Rigo, Cacheur. Wilhelm Amado, Modellzimmerverw. Albert Baggenstoß, Gottlieb Greil, Magazinchef. Hans Eberli, Tapez. m. 2 Geh. Albert Fehr, Geräteverw. Hans Böhnisch u. Berta Bühlmann, Obergewandm. m. je 6 Geh.

**Friseure:** Otto Martz u. Marie Tocchio, Fris.

**Gäste:** Comédie française, Paris. Galas Karsenty. Stagione d'Opera italiana. Trudy Schoop-Ensemble. Clotilde u. Alexander Sacharoff. Harald Kreutzberg. Alexander von Swaine. Mary Wigman.

**Festspielgäste:** Joel Berglund. Richard Bitterauf. Andreas Boehm. Karin Branzell. Res Fischer. Kirsten Flagstad. Tiana Lemnitz. Max Lorenz. Germaine Lubin. Karl Ostertag. Set Swanholm. Annie Weber-Braegger.

**Neuheiten:** Op.. Mathis der Maler. Der Friedenstag. Optte.: Tanz um Daisy (U.).

**Zeitungen** (Besuche verbeten): Neue Zürcher Zeitung. Tagesanzeiger. Neue Zürcher Nachrichten. Volksrecht. Tat. Weltwoche. Zürichsee-Zeitung.

**Hotels:** Baur au lac. Dolder Grand Hotel. Eden. Bellerive. Gold. Sternen. Urban Garni.

**Bemerkenswertes:** Wohnungen werden durch Wohnungsanzeiger besorgt. Durchschnittspreis für 1 möbl. Zimmer 50—90 Fr. Pensionspreis 180—200 Fr.

**Schweiz. Bühnenkünstlerverband:** Ortsausschuß: Max Hirzel, Hans Swarowsky, Heinz Rhoeden, Fritz Leumann, Oskar Bührer, Hans Hunziker, Luise Frisch, Ludwig Pfeiffer, Frank Linden, Elisabeth Wartmann.

## II. Schauspielhaus. Heimplatz.

(Fernspr. 21832.)

(Das Theater faßt 1000 Personen.)

**(Personalverzeichnis bis zur Drucklegung nicht eingegangen.)**

## Zwickau i. Sa., I. Stadttheater. Hauptmarkt.

(Fernspr. Verwaltung 5841, Sammelnummer, Kasse 6909.)

Geschäftsstunden von 9 bis 13 und 16 bis 20 Uhr.

(85 957) Einwohner. Ortsklasse B der Reichsbesoldungsordnung. Das Theater faßt 900 Personen. Stromart: Drehstrom. Betriebsspannung: 220 Volt.

Spielzeit: 1. September 1939 bis 31. Mai 1940 mit 20 Tagen bezahltem Urlaub.)

Reichspropagandaamt: Gau Sachsen, Sitz Dresden.

Landesleiter d. RThK.: Gau Sachsen, Sitz Dresden.

Zuständiges Bezirks-Schiedsgericht: I Berlin.

Besucherorganisationen: NS.-Gemeinschaft „KdF." mit etwa 3000 Mitgl.; Veranstaltungsring der HJ. mit etwa 1100 Mitgl.

**Eigentümer und Rechtsträger:** Der Oberbürgermeister der Kreisstadt Zwickau i. Sa.

**Betriebsführung:** Das Theater wird vom Eigentümer in gemeinnütziger Form betrieben.

**Zuschüsse:** Der Eigentümer übernimmt den Fehlbetrag.

**Verwaltungsbehörde:** Dezernent: Bürgermeister Schönfelder.

**Intendanz:** Intend. Paul Krohmann, Schumannstr. 6 (Fernspr. 7001), führt die ges. künstl. u. geschäftl. Oberleitung.

Doppelvorstellungen und Abstecher finden statt.

Abstecherorte: Crimmitschau (27 000), Glauchau (27 000), Werdau (21 000 Einw.).

**Bühnenvorstände** (Anzahl 8): Dr. Werner Böhland, Alter Steinweg 25, Anton Neuhaus, Alter Steinweg 50 (Fernspr. 6281), u. Hans Stöckl, Osterweihstr. 56, Spiell. d. Sch. Christian Oppelberg, Georgenstr. 2 (Fernspr. 2322), u. Arno Paulsen, Kreisigstr. 1, Spiell. d. Oppte. Klaus Hellmold,

Dramat., Kleine Bierg. 4. Ulrich Stenzel, Bühnenbildn., Schneeberger Straße 25 (Fernspr. 2232). Gertrud Rüdiger, Tanzm., Admiral-Scheer-Straße 57.

**Musikvorstände** (Anzahl 3): Walter Blaich, I. Kpllm., Gneisenaustr. 6. Heinz Mende, II. Kpllm., Lindenstr. 1. Arthur Voos, Korrep., Schneeberger Str. 31.

**Verwaltung, Kasse usw.** (Anzahl 6): Hans Seidel ⚔, Verw.-Vorst., Arndtstr. 9. Lotte Zergiebel, Sekr., Reichsstr. 39. Hans Frank, Bibl., Adm.-Scheer-Str. 45. Willy Doß, Kass., Kasernenstr. 46. Kurt Blei, Hausw., Burgstraße 23. Karl Reißmann, Orchdien., Kasernenstr. 4.

**Theaterarzt:** Stadt-Obermedizinalrat Dr. Horn.

## Darstellende Mitglieder.

**Schaufpiel:** Herren (Anzahl 14): Leo Altmann, Alter Steinweg 15. Dr. Werner Böhland (s. Spiell.). Willy Fidora, Schneeberger Str. 11. Klaus Hellmold (s. Dramat.). Eberhard Kratz, Osterweihstr. 24. Anton Neuhaus (s. Spiell.). Eberhard Penserot ⚔. Peter Probst, Colombstr. 5. Kurt Sander, Adolf-Hitler-Ring 36. Hans Joach. Scholz ⚔, Saarstr. 6. Horst Schiemann, Hermannstr. 7. Hans Stöckl (s. Spiell.). Ottokar Vahlkampf, Karlsbader Str. 24. Herbert Thomas (s. Spielw.).

Damen (Anzahl 5): Thea Hüttenmüller, Moltkestr. 49. Marianne Karina, Schneeberger Str. 35. Helene Stuhmann, Alt. Steinweg 25. Annemarie Unger, Silberhof 9. Annelore Volkhardt, Adolf-Hitler-Ring 36.

**Operette:** Herren (Anzahl 7): Edmund Beykirch, Leipziger Str. 25. Johann Birkelbach (s. Spielw.). Theo Hoppe, Emilienstr. 4. Kurt Kraft ⚔. Christian Oppelberg (s. Spiell.). Arno Paulsen, Kreisigstr. 1 (Fernspr. 3827). Helmut Staré, Magazinstr. 6.

Damen (Anzahl 5): *F* Hildegard Bernhardt, Moritzstr. 13. Rosl Heiden, Marienstr. 41. Annemarie Patzschke, Osterweihstr. 42. *F* Margarete Rose, Moritzstr. 13. Eva Schoeppe, Leipziger Str. 104.

**Spielwarte und Einhelferinnen** (Anzahl 4): Herbert Thomas, Spielw. d. Sch., Wilhelmstr. 54. Johann Birkelbach, Spielw. d. Op., Admiral-Scheer-Str. 43 (Fernspr. 2562). Erna Paulmann, Einh. d. Sch., Mittelstraße 12. Paula Carsen, Einh. d. Op., Gellertstr. 14.

**Tanz** (7 Damen): Gertrud Rüdiger (s Tanzm.). Toni Grabengießer, Römerstr. 23, Gerda Sommerer, Adolf-Hitler-Ring 1, Marianne Tänzer, Emilienstr. 5, Hanna Utermann, Lothringer Str. 67, Tänz. Elfriede Hoppe u. Erika Stier, Elev.

**Chormitglieder:** Herren (Anzahl 8): I. Tenor: Fred Hoppe, Hindenburgstr. 39. Heino Ronig, Römerstr. 16. II. Tenor: Karl Hofsäß, Gewandhausstr. 5. Walter Zschoge, Moltkestr. 47. I. Baß: Friedr. Schick, Mittelstraße 25. Paul Schmutzer, Oberhohndorf, Schneeberger Str. 55. II. Baß: Hans Glowick, Alter Steinweg 52. Friedr. Schlemm, Adolf-Hitler-Str. 36.

Damen (Anzahl 8): I. Sopran: Else Fischer, Gewandhausstr. 5. Elfriede Klabunde, Alter Steinweg 25. Ellen Vanberg, Bahnhofstr. 33. II. Sopran: Johanna Müller, Moritzstr. 48. Irene Radon, Burgstr. 11. I. Alt: *F* Charl. Hopf, Adolf-Hitler-Ring 36. *F* Lizzie Senal-Fidora, Schneeberger Str. 11. II. Alt: Elfi Tappe, Moritzstr. 28.

**Orchester** (34 Mitgl., bei Opern Verstärkung): Violine: Fritz Dämmrich, Konzertm.; Wilhelm Krebs, II. Konzertm.; Ernst Wendler, Rudolf Günther, Paul Lorenz, Edmund Grässel, Hugo Geißler, Hugo Beyer, Max Reinhardt, Karl Böhme. Bratsche: Josef Walter, Gustav Wilhelmy. Cello: Kurt Donath, Willy Jubelt. Baß: Ewald Kaiser. Flöte: Richard Hasselmann, Bruno Flämig. Oboe: Karl Feicke, Kurt Lange. Klarinette: Gustav Strangfeld, Max Paul. Fagott: Walter Miller, Paul Jentsch. Horn: Konrad Eisel ⚔, Günther Reuter ⚔, Fritz Liebig ⚔, Paul Günther. Trompete: Oskar Neumann, Rudolf Böttger. Posaune. Herbert Ebersbach ⚔, Richard Lausmann, Hans Fülfe. Pauke: Karl Hammer, Kurt Heß.

**Techn. Bühnenvorstände** (Anzahl 5), **techn. Mitglieder** (Anzahl 21): Richard Berger ⚔, Thm. m. 7 Gch. Max Lorenz, stellv. Thm. Rudolf Heinrich, Rudi Schoner u. Edmund Scholz, Thmal. Kurt Rudolph, Schnürm. Willi Abraham,

Belinspekt. Karl Dietz, Elektr. Ernst Mohr u. Johanne Kögler, Gewandm. m. je 3 Geh. Ella Polens, Gerätever w. m. 1 Geh. Rudolf Ebert, Max Goetz, Tapez.

**Friseure: Franz Schossig u. *F*, Thfris. m. 2 Geh.**

**Gäste:** Adolf Gerlach. Hermann Ludwig. Freya Feldsmann. Herma Kittel.

**Neuheiten:** Sch.: U.: Aufregend — so eine Frau! Der Thron zwischen Erdteilen. Steinenhagen. Via Mala. Isabella von Spanien. Glück und Glas. Das Mädchen Till. Die Prinzipalin. Optte.: Der Prinz von Thule. Ungarische Hochzeit.

**Zeitungen** (Besuche verbeten): NS.-Tageszeitung, Zwickau. Zwickauer Tageblatt und Anzeiger.

**Gaststätten:** Penzler. Mauritiushof. Paulaner. Göckeritz. Weinstuben. Goldner Anker. Ringhaus-Kaffee. Palast-Betriebe. Café Buschbeck. Café Pflugbeil.

**Hotels:** Hotel Wagner Monopol. Deutscher Kaiser. Mauritiushof. Weißer Hirsch.

**Bemerkenswertes:** Wohnungen vermittelt die Theaterkanzlei. Durchschnittspreis für 1 möbl. Zimmer 25—30 RM., für 2 möbl. Zimmer 40—50 RM., mit Küche oder Kochgelegenheit 55—60 RM. Mittagstisch 0,90—1,20 RM. Lebensmittel- und Kohlenpreise normal.

**Reichstheaterkammer — Fachschaft Bühne:** Arbeitsausschuß: Willy Fidora, Obm. Heino Ronig, Obm.-Stellv. Arno Paulsen, Schriftw. Willi Abraham, Kassenw. Peter Probst, Beis. Marianne Karina, Vertrauensd. — 62 Mitglieder der Reichstheaterkammer.

Vertrauensmänner: Willy Fidora, Heino Ronig, Richard Berger.

---

**Nachtrag siehe nach den statistischen Übersichten**

# Die deutschen Rundfunksender

(in alphabetischer Reihenfolge)

*

# Filmhersteller

*

# Bühnenverleger

# Deutscher Fernseh-Rundfunk.

**(Früher Fernsehsender „Paul Nipkow".)**

Berlin-Charlottenburg 9, Kaiserdamm 77,
Haus des Rundfunks.

(Fernspr. 936911 und 936951.)

Studio: Adolf-Hitler-Platz 7—9 (Deutschlandhaus).

**Produktions-Chef:** Dr. Herbert Engler, Produkt.-Chef, Gesamtgestaltung. Martha Christel, Sekr. Elfriede Weigand, Hilfssachbearb.

**Programmleitung:** Julius Jacobi, Vertr. d. Produkt.-Chefs u. Gruppenleit. Hermann Tölle, Leit. v. Dienst u. Sachbearb. Produkt. I. Dr. Hermann Roemmer, Leit. v. Dienst u. Sachbearb. Produkt. II. Margarete Gumpert, Hilfssachbearb. Margot Schröder, Kontorist.

**Besetzungsbüro:** Kurt Tetzlaff, Leit. d. Besetz.-Büros. Cläre Schimmel, Hilfssachbearb. Gerda Castner, Stenotyp. Sophie v. Spies u. Werner Siegert, Sprech. f. Ansage u. Fernsehspiel.

**Fernsehspielschar:** Oskar Ballhaus. Elfriede Bosecker. Georg Helge. Helga Marold. Ernst Nootbaar. Horst Preusker. Anneliese Schneidereyt. Ivo Veit.

**Dramaturgie:** Hannes Küpper, Komm. Chef-Dramat. u. 1. Spiell. Arnolt Bronnen, Dramat. u. Spiell. Martha Krüger, Dramat. u. Sachbearb. „Presse". Dr. Gerhard Wahnrau, Dramat. u. Hauptsachbearb. Produkt. I.

**Oberspielleitung:** Hanns Farenburg, Komm. Oberspiell. Hannes Küpper, 1. Spiell. Arnolt Bronnen, Spiell. Karl-Heinz Uhlendahl, Spiell. u. Aufnahmeleit. Werner Oehlschläger u. Oskar Felix, Spiell. Wolfgang Neutsch u. Hans Mähnz-Junkers, Hilfsspiell. u. Aufnahmeleit. Erdmann Helmut Treitschke, Aufnahmeleit. Artur Eugens, Ernst Riebold u. Herbert Harnisch, Regie-Assist

Bühnenbildner: Hans-Joachim Maeder, Heinz Moniier u. Karl Joksch.

Techn. Vorstände u. techn. Mitglieder: Wilhelm Uter, Maskenbildn. Paul Pruegel, Betriebsleit. Werner Klein, Bürogeh. Lorenz Ganß u. Wally Lippitz, Ankleid. Hedwig Becker-Neusch, Kostümschneid. Walter Seiffert, Geräteverwalt. Walter Pautsch, Tischl. 9 Handwerk. u. Bühnenhelfer.

**Produktion I** „Zeitgeschehen": Alfred Braun, Komm. Produkt.-Leit. Dr. Gerhard Wahnrau, Hauptsachbearb. u. Dramat. Hermann Tölle, Sachbearb. u. Leit. v. Dienst. Erdmann Helmut Treitschke, Sachbearb. Fritz Janecke u. Ullrich Kuhnke, Assist. Oskar Felix, Spiell. Lena Michel, Stenotyp.

**Produktion II** „Kunst u. Unterhaltung": Produkt.-Leit. z. Zt. unbesetzt. Günter Stenzel, Sachbearb. „Musik", Stellv. Leit. Dr. Hermann Roemmer, Sachbearb. „Wort". Rudolf Ehrecke, Sachbearb. „Unterhaltungsmusik", Korrep. Käte Glaser, Sachbearb. „Kindersendung". Maria Fougner, Pianistin. Rio Gebhardt, Kpllm. Hildegard Eger u. Elisabeth Czernasty, Stenotyp,

**Produktion III** „Film u. Bild": Bruno Reisner, Komm. Produkt.-Leit. Dr. Renate Richter, Sachbearb. „Bild-Archiv". Paul Scheer, Sachbearb. „Film-Archiv".

Szenentechnik: Ernst Augustin, Ob.-Ing. u. Grupp.-Leit. Otto Schulze, Betr.-Ing. Hildegard Mielke, Sekr. Bild- u. tontechn. Personal.

Wirtschaft: Boris Grams, Programmverwalt. Maria Bröcklin, Hilfssachbearb. Ilse Krafft, Kontor. Erich Koch, Empfangsdienst. Hans-Joachim Schulze, Bote. Ein weiterer Bote.

## Bremen, Sender. (Näheres s. Hamburg.)

## Breslau, Reichssender. Waldenburger Straße 8-10. (Fernspr. 82391.)

Welle 315,8 m 950 kHz.

**Intendanz:** Intend. Hanns-Otto Fricke, Lohensteinstr. 7. (Alle Zuschriften sind ausnahmslos an die Kanzlei des Intendanten zu richten.)

**Sendeleitung:** Sendeleiter Günther E. Meyer-Goldenstädt, Buschstr. 14.

**Kanzlei des Intendanten:** Persönl. Ref.: Armin Lehmann, Kürassierstraße 123 (Fernspr. 83555). Sekr.: Margarete Fuhrken, Jaenickestr. 22.

**Leiter der Gefolgschaftsstelle:** Gustav Woitas, Fliederweg 34.

**Leiter der Nachrichtenstelle:** Heinz Rudolf Fritsche, Götzenstr. 15 (Fernspr. 34239).

**Techn. Leitung:** Obering. Wilhelm Seidel, Lindenallee 17 (Fernspr. 85065). Vertr.: Betriebsing. Bruno Nüßler, Kopischstr. 6 (Fernspr. 83584).

**Verwaltungsleitung:** Verwaltungsleit. Karl Traute, Hans-Sachs-Str. 14 (Fernspr. 84904). Vertr.: Walter Nitschke, Kürassierstr. 156.

**Zeitgeschehen:** Abteilungsl.: Waldemar Glaser, Gutenbergstraße 47 (Fernspr. 82688). — Politische Gestaltung: Helmut Wagner, Mattingstr. 2. — Partei und Wehrmacht: Herbert Knittel, Kirschallee 10-12. — Reichsjugend: Hannes Langer, Steinstr. 46. — Schulrundfunk: Heribert Grüger, Jaenickestr. 20. — Bauernrundfunk: Alfons Kalka, Opperau b. Breslau, Hindenburgstr. 67. — Frauenrundfunk: Ria Hans, Salvatorpl. 3-4. — Sport u. Leibesübungen: Erwin Bittner, Steinstr. 7. Walter Neugebauer, Trentinstr. 72. — Zeitbericht: Fritz Gasde, Mörikestr. 25.

**Kunst und Unterhaltung:** Abteilungsleit. (komm.): Intendant Reginald Buse, Schweidnitzer Stadtgraben 30. Hauptsachbearb. u. Sachbearb.: Leonhard Hora, Lohestr. 166; Dr. Alfred Mai, Trentinstr. 24; Axel Feit, Hohenzollernstr. 84; Richard Odda-Swoboda, Hedwigstr. 51; Gotthard Schüler, Damaschkestr. 62; Nikolaus Spanuth, Gutenbergstr. 10; Bernhard Sturm, Lohestr. 220; Dr. Karl Turley, Hohenzollernstr. 140; Friedrich Wirth, Gabitzstr. 151.

**Ausführung:** Leitung: Sendeleiter Günther E. Meyer-Goldenstädt. (Anschr. s. o.). — Organisation: Adolf Seidel, Theodor-von-der-Pfordten-Straße 69. — Kpllm.: Ernst Prade, Mörikestr. 21; Ernst-Josef Topitz, Lohestr. 156; Friedrich Weißhaupt, Schwerinstr. 27; Gerhard Ewald Rischka, Bresl.-Hundsfeld, Schriemweg. Leit. d. Unterhaltungsorch. (Tanzkapelle): Walter Günther, Kreuzstr. 57. I. Konzertm.: Hans Grohmann, Am Turnierpl. 23 (Fernspr. 83561). Solopianist: Kurt Hattwig, Trentinstr. 67 (Fernspr. 82872). Chorleit.: Johannes Rietz, Gallestr. 37.

**Spielleitung:** Oberspiell. (komm.): Reginald Buse (s. Kunst). Ria Hans (s. Zeitgeschehen); Hanns-Heinz Anderten, Lohestraße 220; Erich Bender, Trentinstr. 67; Walter Gembs, Bresl.-Carlowitz, Am Erlenbusch 4.

**Besetzungsbüro:** Abteilungsl.: Herbert Schönwasser, Goethestr. 43. — Rundfunkberichter: Hans Spelsberg, Lothringer Str. 14; Willi Kluge, Hoinstein b. Bresl., Georg-Gran-Str.; Dr. Arthur Segitz, Novalisstr. 14. — Ansager: Fritz Böhmer, Rethelstr. 4; Georg-Fritz Gleinig, Karl-Laforce-Straße 8-10; Heinzgünther Hähling, Lutherstr. 24; Gerhard Kühn, Kopischstraße 49; Willi Witkowski, Mövenweg 53. — Tonmeister: Dr. Wilhelm Friedrich, Trentinstr. 77.

**Festangestellte Hörspieler:** Herren: Hanns-Heinz Anderten (s. Spiell.); Günther Beitz, Rüsternallee 15; Kurt Geißenberger, Goethestraße 46; Walter Gembs (s. Spiell.); Hellmut Hallendorf, Kronprinzenstr. 52; Walter Hildmann, Trentinstr. 54; Ernst Kiefer, Grillparzer-

Straße 26; Friedrich-Wilhelm Koch, Opperauer Str. 12; Friedrich Reinicke, Memellandstr. 1; Herbert Schulz, Lothringer Str. 8-10.

Damen: Lore Espey, Waldenburger Str. 29; Ruth Greulich, Friesenplatz 2; Katharina Kratky, Lohestr. 168; Claire Rapmund-Hattwig, Trentinstr. 67; Brigitte Reiche, Goethestr. 43.

**Chormitglieder:** Herren: Georg Bauschke, Kurt Blume, Fritz Brost, Karl Dalibor, Hans Hantke, Georg Heider, Otto-Heinz Krause, Kurt Maibaum, Alfons Mucheier, Emil Neugebauer, Kurt Pohl, Hermann Thamm, Hermann Winkler.

Damen: Hildegard Bilke, Else Evers-Schulze, Ursula FornerNowak, Toni Förster, Maria Himmel, Marianne Lehmann, Erika Marks, Annemarie Obst, Edith Baumert-Ossadnik, Elisabeth Pfeffer, Elise Schölzel, Hedwig Trzesioch, Magdalena Vogt, Charlotte Ziegler, Ruth Zielowsky.

**Freie Mitarbeiter:** Herren: Hans Goguel, Karl Groß, Walter Hehner, Ernst Wendler, Heinz Wrana.

Damen: Ursula Goetz-Egidy, Mascha Graben, Magda König, Ursula Schaube.

**Nebensender des Reichssenders Breslau:** Görlitz, Troppau.

## Brünn, Sender.

**(Personalverzeichnis bis zur Drucklegung nicht eingegangen.)**

## Danzig, Reichssender.

**(Personalverzeichnis bis zur Drucklegung nicht eingegangen.)**

## Dresden, Sender. (S. Leipzig.)

## Frankfurt a. M., Reichssender.

Eschersheimer Landstraße 33. (Fernspr. 50191.)
Welle 251 m, 1195 kHz.

**Intendanz:** Intend. Paul Lampert Werber.
**Sendeleiter:** Ferdinand Thürmer.
**Zeitgeschehen:** Dr. Karl Kraft.
**Kunst und Unterhaltung:** Dr. Wilhelm Meridies.
**Spielleitung:** Oberspiell. Manfred Marlo.
Großes Orchester: I. Kpllm.: Otto Frickhoeffer. II. Kpllm.: Curt Moritz.
Kleines Orchester: Franz Hauck.

## Freiburg i. Brsg., Sender. (S. Stuttgart.)

## Gleiwitz, Sender. (S. Kattowitz.)

## Görlitz, Sender. (S. Breslau.)

## Graz, Sender. (S. Wien.)

# Hamburg, Reichssender.

13, Rothenbaumchaussee 132. (Fernspr. 559251.)

Reichssender Hamburg: Welle 331,9 m/904 kHz/100 kW Antennenleistung.
Ab 4. März 1940: Welle 293,0 m/1024 kHz/120 kW Antennenleistung.

Sender: Bremen, Hannover, Kiel-Flensburg, Magdeburg, Stettin, Stolp: Welle 225,6 m/1330 kHz/2 kW Antennenleistung (Stolp: 5 kW, Magdeburg nur 0,5 kW.)

**Intendanz:** Intend. Gustav Grupe.

**Sendeleiter:** Harry Moß.

**Kaufmännischer Leiter:** John Brix.

**Technischer Leiter:** Obering. Dipl.-Ing. Rudolf Kraege.

Zeitgeschehen: Rudolf Ewald. — Kunst und Unterhaltung: Dr. Eigel Kruttge. — Ausführung: Ernst Löns.

Theobald Bieder, Dr. Günther Bobrik, Elly Bruhn, Hans Eichberg, Maria Einödshöfer, Kurt Esmarch, Walter Gättke, Walter Girnatis, Karl Graak, Dr. Franz Hochkirch, Walther Hüsing, Ferdinand Krantz, Ernst Kühl, Dr. Hans-Wilhelm Kulenkampff, Sigismund Larcher, Walther Lehnhoff, Heinrich von Manikowsky, Hans Marten-Hansen, Trude Meinz, Paul Obermann, Dr. Helmut Paustian, Karl Pündter, Paul Reymann, Hermann Rink, Ernst Röhlk, Wilhelm Schleussinger, Edith Scholz, Fritz Specht, Reinhold Stapelberg, Emely Strathus, Dr. Adolf Winds, Dr. Helmut Wirth, Theo-Paul Ziehe.

**Orchester:** 76 Mitgl. I. Kpllm.: Johannes Röder. Kpllm.: Adolf Secker, Richard Müller-Lampertz. Organist: Gerhard Gregor.

**Unterhaltungskapelle:** 13 Mitgl. Leiter: Jan Hoffmann.

**Gesangssolisten:** Erna Kroll-Lange (Sopran); Rupert Glawitsch (Tenor); Bernhard Jakschtat (Bariton).

**Chor:** Herren: Leiter: Dr. Hans Uldall. Tenor: Willy Brandt, *Ernst Kunze, Emil Niedermanner, Karl Rehfeld, Ernst Schlörmann, Karl-Heinz Schulz. Baß: *Gustav Hauff, Theodor Henning, Wilhelm Müller, Hans Nägelen, *Herbert Taubert.

Damen: Sopran: *Maria Hüger, Gertrude Ladendorf, *Käthe Paradies, Carmen Paulsen, Gertrud Schmidt, *Gertrud Schnitzer (Koloratursoubrette), Ilse Witter. Alt: *Hildegard Eymer, *Helene Guhl, Olga Milosch, Lola Quante, *Emmy Wichmann.

Die mit * Bezeichneten sind auch solistisch tätig.

**Freie Mitarbeiter:** Herren: Henry Barrelet, Woldsenweg 6. Henry Berner, Hbg.-Bergedorf, Gärtnerstr. 12. Hans Brockmann, Hagedornstr. 31. Franz Felix, Papenhuder Str. 26. Charlo Klee, Hbg.-Altona, Am Brunnenhof 33. Heino Landrock, Brahmsallee 8. Hans Pichler, Eppendorfer Landstr. 52. Heinz Roggenkamp, Wiesenstr. 28. RüdigerWintzen, Klosterallee 3.

Damen: Eva Förster, Wagnerstr. 33. Cläre Goericke, Schlankreye Nr. 65. Elisabeth Körner-Hofmann, Kielortallee 26. Gertrud Prey, Süderstraße 43. Martha Römer, Efeuweg 52. Annegret Lerche, Neumünster Straße 33.

**Die Sender des Reichssenders Hamburg:**

**Sender Bremen:** Reinhold Krug, Egbert Delbrück.

**Sender Hannover:** Otto Ebel von Sosen. — Freistehender Mitarbeiter: Wilhelm Rüter, Hannover-Limmer, Ratswiese 8.

**Sender Stettin:** Ferdinand Walden.

**Sender Kiel-Flensburg:** Carl Strätz, Hans Döring.

**Sender Magdeburg und Stolp.**

## Hannover, Sender. (S. Hamburg.)

## Innsbruck, Sender. (S. München.)

## Kaiserslautern, Sender. (S. Saarbrücken.)

## Karlsruhe i. Bad. u. Mannheim, Sender. (S. Stuttgart.)

## Kassel, Sender. (S. Frankfurt a. M.)

## Kattowitz, Reichssender.

Charlottenstraße 29.

**(Personalverzeichnis bis zur Drucklegung nicht eingegangen.)**

## Kiel-Flensburg, Sender. (S. Hamburg.)

## Klagenfurt, Sender. (S. Wien.)

## Koblenz-Trier, Sender. (S. Frankfurt a. M.)

## Köln a. Rh., Reichssender.

Dagobertstraße 38 (Eingang Krahnenhof). (Fernspr. 70801.)

**Intendanz:** Intend. Dr. Toni Winkelnkemper, MdR., K.-Marienburg, Marienburger Str. 6 (Fernspr. 91368). — Stellv.: Sendeleit. Dr. Friedrich Castelle, K.-Klettenberg, Asbergpl. 2a (Fernspr. 44944).

**Verwaltungsleiter:** Fritz Grundmann, K.-Marienburg, von-Groote-Straße 13 (Fernspr. 91213).

**Sendeleitung:** Dr. Friedrich Castelle (s. oben). — Programmdienst und Redaktion: Dr. Josef Mahlberg, Köln-Lindenthal, Zülpicher Straße 375. Sendedienst: Dr. Friedrich Castelle. Ansager: Wilm Böckenholt, Hansaring 17. Willi Neufert, Tiergartenstr. 9. Willi Platt, Rodenkirchen a. Rh., Weißer Weg 39. Rudolf Rauher, Köln-Riehl, Xantener Straße 124 (Fernspr. 79641). Aenne von Werden, Rodenkirchen a. Rh., Leyboldtstr. 1. Presseref.: Dr. Heinrich Kirschner, K.-Sülz, Hermeskeilerpl. 4.

**Zeitgeschehen:** (Bauer und Boden, Arbeit und Wirtschaft, Soldatentum und Leibesübung, Jugend, Volk und Reich): Abteilungsleiter: Dr. Bernhard Ernst, K.-Riehl, Amsterdamer Str. 30 (Fernspr.

73521). Sachbearb.: Gertrud Grenz, Hansaring 45 (Fernspr. 50638). Gottfried Gülicher, Deutscher Ring 44. Heinz Häuschen, K.-Müngersdorf, Lövenicher Weg 23 (Fernspr. 57566). Dr. Karl Holzamer, K.-Nippes, Tangastr. 1 (Fernspr. 73463). Karl Lindenschmidt, K.-Klettenberg, Nonnenstrombergstr. 15. Fritz Mähnert, K.-Klettenberg, Breibergstr. 1 (Fernspr. 47388). Hertha Neuhaus, Neusser Str. 55. Dr. Hertha Ohling, K.-Mühlheim, Münsterer Str. 4 (Fernspr. 62463). — Nachrichtensprecher: Dr. Toni Maus, Hansaring 147 (Fernspr. 76208). Karl Georg Werkmeister, Karolingerring 21 (Fernspr. 93022). Funkberichter: Hermann Probst, K.-Sülz, Remigiusstr. 32 (Fernspr. 47295).

**Kunst und Unterhaltung:** Abteilungsleiter: Sendeleiter Dr. Fr. Castelle. — Musik: Sachbearb.: Wilhelm Adams, K.-Ehrenfeld, Nußbaumer Str. 70. Heinz Hoppe, K.-Klettenberg, Lohrbergstr. 41. Ernst Kalthoff, K.-Klettenberg, Nonnenwerthstr. 16. Helmuth Riethmüller, K.-Nippes, Drosselweg 43 (Fernspr. 79740). Werner Vielhaber, K.-Sülz, Münstereifeler Str. 53. — Wort: Haupt-Sachbearb.: Dr. Martin Rockenbach, Blumenthalstr. 77 (Fernspr. 76073). Sachbearb.: Dr. Paul Felberg, K.-Nippes, Schwerinstr. 26 (Fernspr. 77179). Franz Peter Kürten, K.-Ehrenfeld, Nußbaumer Str. 45.

**Ausführung:** Abteilungsleit.: Intend. Dr. Toni Winkelnkemper. Spielleitung: Oberspiell. Josef Kandner, Refrath b. Köln, Haus Wollwert (Fernsprech. Bensberg 294). Spiell.: Wilhelm Wahl, K.-Merheim, Fehrbellin-Straße 2. Schauspieler u. Sprecher. Paul Apel, Aachener Str. 29. Albert Oettershagen, Burg Hof b. Rosbach/Sieg. Wilhelm Wahl (s. oben). Martha Walter, Unter Kahlenhausen 35. Spielw.: Richard Müller, Refrath b. Köln, Büchener Str. 3. Kurt Vossen, Köln, Lupusstr. 2.

**Orchester und Chor:** Sachbearb.: Christian Rings, K.-Nippes, Bülowstraße 42 (Fernspr. 72334). Kpllm.: Otto Julius Kühn, Merlostr. 10-12; Josef Breuer, K.-Braunsfeld, Melatengürtel 4; Leo Eysoldt, K.-Nippes, Auerstr. Chorleit.: Wilhelm Adams, K.-Ehrenfeld, Nußbaumerstr. 70.

Großes Orchester: 70 Mitgl.

Kleines Orchester: 23 Mitgl.

**Kammerchor:** Herren: Tenor: Fritz Daus, Christian Dingarten, Heinz Hoersch, Franz Legrand, Jakob Pfeiffer, Arthur Roth, Heinz Viehmeyer, August Wimmer. Baß: Fritz Baur, Willy Gentgen, Robert Küpper, Franz Küsters, Ernst Lüttger, Josef Rodens, Josef Schlaegel.

Damen: Sopran: Alice Batsche-Herrmann, Maria Baumhoer. Anny Beuthel, Hildegard Gaul-Sprotte, Margarethe Großmann, Käthe Hafeneger, Luise Henderichs, Liesel Keller, Aenne Kupczyk, Lydia Schnaudt, Elly Volkenrath. Alt: Gusti Bergmann, Thussy Jensen, Lotte Kampofski, Elisabeth Kessemeier-Schäfers, Lieselotte Mann, Martha Weiß.

**Freie Mitarbeiter:** Herren: Karl Peter Haas, Paul Henn, Hansaugust Herten, Huberth Kirsch, Fritzleo Liertz, Eugen Lundt, Walter G. Pastor, Hans Salcher, Paul Schmitz, Willi Stassar sen., Wilhelm Thurn.

Damen: Toni Dameris, Hella Dumann-Schwörbel, Ingrid Fernolt-Füllkruß, Charlotte Fritzsche, Marita Gründgens, Katharina Hoffmann, Carla Neitzel, Rita Plum, Magdalene Stahn-Rouvel, Melitta Wittenbecher.

## Königsberg i. Pr., Reichssender.

Adolf-Hitler-Straße 21-27.

Sender Königsberg I (Heilsberg): Welle 291 m. Königsberg II: 222,6 m
Memel: 531 m.

**Intendanz:** Intend. Dr. Alfred Lau. — Büro des Intend.: Martin Schulz. — Gefolgschaftsstelle: Paul Berger. — Nachrichtenstelle: Heinz von Fehrentheil.

**Sendung:** Sendeleit. u. Vertr. d. Intend.: Dr. Theodor Lipp. — Programmbüro: Käthe Steffanski u. Herma von Hacht. — Betriebsbüro: Richard Woytag.

**Künstlerische und Wissenschaftliche Mitarbeiter:** Oberspiell. Walther Ottendorff, Dr. Walther Hilpert, Dr. Paul Gerhardt, Ludwig Arco-Beckenbauer, Bruno Bellmann, Herbert Winkler-Lindberg, Elisabeth Spieß, Herbert Sielmann, Hans Joachim Paris, Gerda Haushalter, Alfred Koch. — I. Kpllm.: Wolfgang Brückner. Kpllm.: Georg Wöllner, Eugen Wilcken, Erich Börschel. Tonm.: Dr. Kurt Schlenger, Dr. Fritz Ihlau. — Rundfunkberichter und Ansager: Hans Günther von der Burchard, Willi Stein, Waldemar Kuckuck, Einbrodt. Ernst Schackwitz, Gustav Adolf Mertsch, Ruth Grunewald, Georg Palmowski, Heinz Hermann Skrey, Rolf Seiffert. — Technik: Leitung: Obering. Dipl.-Ing. Ernst Dehoff. Stellvertr.: Betriebsing. Dipl.-Ing. Alfred Kopp. — Verwaltung: Verwaltungsleit.: Werner Klein. Stellvertr.: Otto Nischik.

**Freie Mitarbeiter:** Herren: Gerhard Ahl, Am Stadtwald 32. Kurt Behrns, Tragh. Pulverstr. 14. Ferdy Dackweiler, Hufenallee 76. Fritz Eder, Hintertragheim 19. Hans Eggert, Luisenallee 53 a. Fritz Hochfeld, Nachtigallensteig 17. Toni Kahle, Tragh. Kirchenstr. 14. Fritz Kleinke, Karl-Baer-Str. 14. Hans Koesling, Passargestr. 9. Horst Lindner, Tragh. Kirchenstr. 14. Michael Pichon, Münzstr. 28. Werner Rockel, Claaßstr. 3. Karlheinz Schilling, Beethovenstr. 25 b. Karl Horst Schröder, Mozartstraße 29. Paul Schuch, Bledauer Str. 6. Herbert Subat, Drummstr. 20. Nestor Szytar, Nikolaistr. 18. Siegfried Oswald Wagner, Charlottenstr. 4. Willi Tom Stassar, Siedlung Lawsken, Str. 1050. Ernst Moritz Henning, Krausallee 112. Arnold Kochanowski, Nikolaistr. 18. Willi Passenheim, Kuplitzer Str. 5 a. Alfred Schulz-Escher, Seligenfelder Str. 21.

Damen: Marion Bonin, Händelstr. 8. Lita Gadowski, Lawsker Allee Nr. 80. Lilly v. d. Heydt, Lawsker Allee 28. Hanna Kalmar, Siedlg. Lawsken, Straße 1050. Marion Lindt, Am Fließ 11 a. Ruth Norden, Goltzallee 2. Alice Petzina, Dürerstr. 22-24. Cläre Rafael, Kastanienallee 34. Erna Senius, Albrechtstr. 3. Ilse Schulz-Eisenlohr, Mittel-Tragheim 1. Else Sprenger, Hagenstr. 13. Inge Wolff, Beethovenstr. 25 b. Tessa Wolter-Felder, Mittel-Tragheim 3. Elsbeth Böhm-Palmowski, Hintertragheim 65. Maria Grau-Borell, Schrötterstr. 21. Irene Rubow, Bezzenberger Str. 2. Irene Herr-Reckließ, Haydnstr. 2.

## Leipzig, Reichssender. Markt 8.

(Fernspr. 72921, f. Ferngespr. 15914.)

Sendeenergie: Leipzig: 150 kWh bei 70 % Modulation, Dresden: 0,3 kWh.

**Intendanz:** Intend. Carl Stueber, Karl-Tauchnitz-Str. 23.

**Sendeleiter:** Wilhelm Hartseil, Nordpl. 9 (Fernspr. 57586).

**Technischer Leiter:** Obering. Dr. Fritz Pahl, Wilhelm-Wild-Str. 11 (Fernspr. 41231).

**Kaufm. Leiter:** Karl-Otto Gernandt, Erlenstr. 6 (Fernspr. 51966).

**Personalstelle:** Walter Blümel, Wilhelmshavener Str. 8 c.

**Nachrichtenstelle:** Rudolf Schuster, Menckestr. 26.

**Unterhaltung:** Hauptsachbearb.: Alfred Schröter, Lothringer Str. 51 (Fernspr. 56301). Harry Langewisch, Marperger Str. 15 (Fernspr. 41973). Else Pfaff, Helfferichstr. 14. Alexander Schettler, Waldsteinberg b. Brandis, Kämmerei 480.

**Zeitfunk:** Hauptsachbearbeit.: Heinrich von Plato, Emilienstraße 14. Karl Blechschmidt, Wilhelmshavener Str. 2 E. Heinz Mägerlein, Naunhofer Straße 16. Erich Wötzel, Triftweg 42 (Fernspr. 37068). Sportfunk: Erich Chemnitz, Naunhofer Str. 2 e (Fernspr. 66966).

**Kunst:** Hauptsachbearb.: Dr. Veit Roßkopf, Poetenweg 51 (Fernspr. 52314). Hans-Peter Schmiedel, Ludendorffstr. 4. Musik: Dr. Wilhelm Hitzig, Kaiser-Maximilian-Str. 25 (Fernspr. 25563). Hermann Ambrosius, Lößniger Str. 29 (Fernspr. 36636).

**Weltanschauung:** Dr. Karl-Heinz Richter, Fregestr. 25.

**Spielleitung:** Oberspiell.: Hans Zeise-Gött, Wangerooger Weg 2a (Fernspr. 56849). Spiell.: Josef Krahé, Lampestr. 3.

**Orchester u. Chor:** Kpllm.: Theod. Blumer, Hindenburgstr. 22 (Fernspr. 23985). Curt Kretzschmar, Rob.-Schumann-Str. 126 (Fernspr. 39423). Tonmeister: Fritz Schröder, Rochlitzstr. 33 (Fernspr. 42417). Bernhard Egg, Adolf-Hitler-Str. 56. Hans Klinger, Marschnerstr. 1. Dr. Hellmuth Lungershausen, Möckernsche Str. 1 (Fernspr. 56973). Dr. Hans Polack, Wangerooger Weg 3b (Fernspr. 56019). Korrep.: Friedbert Sammler, Kaiser-Wilhelm-Str. 34 (Fernspr. 35996).

**Sprecherdienst:** Carl Nagel, Wilhelmshavener Str. 2c. Siegfried Niemann, Landsberger Str. 76. Hilde Schmeck, Kaiserin-Augusta-Str. 36 (Fernspr. 33229).

**Dresdner Sendestelle:** Leiter: Emil Eugen Hohrath, Dresden-A., Beuststr. 13 (Fernspr. Dresd. 40251). Spiell. u. Sprecher: Kasimir Paris, Dresden-A., Werderstr. 22.

**Chormitglieder:** Herren: I. Tenor: Richard Einhorn, Carpzovstraße 19 (Fernspr. 63519). *Julius Eiter gen. Ester, Schwägrichenstraße 15. Friedrich Fahrig, Norderneyer Weg 7b (Fernspr. 51352). Erich Purfürst, Norderneyer Weg 3a (Fernspr. 57731). II. Tenor: Heinrich Degen, Johannispl. 5. *Walter Kretzschmar, Windmühlenstr. 4-6 (Fernspr. 24681). *Albert Schwarzburger, Montbéstr. 31 (Fernspr. 55086). *Hans-Herbert Weigel, Gustav-Adolf-Str. 26 (Fernspr. 11347). I. Baß: Heinrich Born, Johannisg. 25. Gerhard Hofmann, Mozartstr. 17. *Hans Remagen, Leanderweg 3. II. Baß: Hans Heimbach, Gustav-Adolf-Str. 51. Erhard Neukirch, Bayerische Str. 84 (Fernspr. 30390). *Friedrich Schmidt, Mecklenburger Str. 33.

Damen: I. Sopran: Eva Anschütz, Kaiser-Wilhelm-Str. 30. Charlotte Boenisch, S 3, Eichendorffer Str. 3. *Käthe Brinkmann-Schöbel, Ludendorffstr. 104 (Fernspr. 23126). Ursula Thate, Lößniger Str. 32 (Fernsprech. 30179). II. Sopran: Lilly Goerger, Windscheidstr. 37 (Fernspr. 32036). *Edith Hasselmann, Wangerooger Weg 8b (Fernspr. 58223). Maria Schmitz, Johannisg. 3. I. Alt: Emma Daehne, Lützner Str. 55 (Fernspr. 42649). Leonore Eichhorn, Beethovenstr. 8 (Fernspr. 20030). Irmgard Fritzsche, Zöbigker, Siedlung Str. 1a (Fernspr. 77352). *Käthe Herre, Bayrische Str. 138 (Fernspr. 37972). II. Alt: Charlotte Hein, Mozartstraße 5. Waltraute Groch-Männel, Sebastian-Bach-Str. 10. *Dorothea Schröder, Grassestr. 46 (Fernspr. 30672). Charlotte Sommer, Moltkestr. 22b. *Mary Trautner, Kantstr. 10.

Die mit * Bezeichneten sind auch solistisch tätig.

**Das Große Orchester:** 75 Mitglieder.

**Das Sinfonie-Orchester:** 7 Mitglieder.

**Freie Mitarbeiter:** Herren: Oskar Berger, Max Dietze, Carl di Giorgi, Fred Harthoff, Walter Leopold, Arnold Meister, Karl-Heinz Stein, Fritz Süßenbach, Hans Töpel.

Damen: Edith Boden, Doris Böhm-Wagner, Flory Jakobi, Josefine Klee-Helmdach, Ada Mahr, Anna Rahder, Herta Schreiber, Maria Wolfsegger, Eva Wiemann.

Spielwarte: Erich Beck u. Karl Lehnert.

## Mährisch-Ostrau, Sender.

**(Personalverzeichnis bis zur Drucklegung nicht eingegangen.)**

## Magdeburg, Sender. (S. Hamburg.)

## München, Reichssender. Funkhaus: Rundfunkplatz 1. (Fernspr. 5209.)

**Standort der Strahlungsanlagen:**

München: 405,4 m. Nürnberg: 578 m. Innsbruck: 578 m. Salzburg: 222,6 m.

**Intendanz:** Intend. Dr. Hellmuth Habersbrunner, Gesamtleit. des Reichssenders München mit seinen Sendern Augsburg, Bayreuth, Innsbruck, Nürnberg und Salzburg.

Intendanzbüro: Albert Lammer. Gefolgschaftsstelle: Friedrich Eicher. Nachrichtenstelle: Anton Pankofer.

**Sendung:** Sendeleiter Dr. Manfred von Eyb. Sachbearbeiter: Karl Schulz.

**Zeitgeschehen:** Dr. Franz Weichenmayr. Sachbearbeiter: Otto Willi Gail, Trude Geißler, Paul Gnuva, Dr. Hahn, Dr. Krökel, Karl Mayer, Lutz Neuhaus, Hilde Schmitt, Hellmuth Seidler, Dr. Friedrich Würzbach

**Kunst und Unterhaltung:** Hellmut Grohe.

**Musik:** Hellmut Grohe. Sachbearbeiter: Karl Lehmann, Erich Müller-Aremberg, Josef Schweiger, Adolf Spies, Dr. Kurt Strom, Christian Ströse, Dr. Gustav Wieninger.

**Literatur:** Dr. Wilfried Feldhütter. Sachbearbeiter: Dr. Adams, Dr. Heinrich Cassimir, Stefan Voigtländer-Tetzner.

**Spielleitung:** Oberspiell.: Dr. Wilfried Feldhütter. Spiell. u. Sprecher: Elise Aulinger, Theodor Auzinger, Albert Spenger, Otto Willner.

**Kapellmeister:** I. Kpllm. Hans Adolf Winter. Kpllm. Theodor Hollinger u. Franz Mihalovic.

**Chorleitung:** Prof. Eduard Zengerle. Leitung d. Rundfunkspielschar: Hellmuth Seidler. Korrep.: Arnold Langefeld.

**Orchester:** 78 Mitgl.

**Chor:** 18 Mitgl.

**Betriebsbüro:** Hans Kronzucker. Leit. v. Dienst: Ernst Firnholzer, Oskar Maurer. Ansager: Fritz Horrmann, Heinz Ketnath, Toni Nebuschka, Hanns Priehäuser (Nachrichtensprecher).

**Technik:** Obering. Josef Leusser.

**Wirtschaft:** Friedrich Eicher.

**Sender Augsburg:** Fritz Hörber.

**Sender Bayreuth:** Hans Möginger. Sachbearb.: Dr. August Schmitt.

**Sender Nürnberg:** Willi Esche. Sachbearb.: Egon Günther, Konrad Scherber, Alfred Schuseil, Franz Kost (Ansager).

## Nürnberg, Sender. Welle 236,8 m. (S. München.)

## Prag, Sender.

**(Personalverzeichnis bis zur Drucklegung nicht eingegangen.)**

## Saarbrücken, Reichssender. Wilhelm-Heinrich-Straße. (Fernspr. 29463/65.)

**(Personalverzeichnis bis zur Drucklegung nicht eingegangen.)**

## Salzburg, Sender. (S. Wien.)

## Stettin, Sender. (S. Hamburg.)

## Stolp, Sender. (S. Hamburg.)

## Stuttgart, Reichssender. Danziger Freiheit 17. (Fernspr. 23531-35.)

Standort der Strahlungsanlage: Mühlacker, Welle 522,6, kHz 574, kW 100, mit den Sendern: Freiburg i. Br., Welle 231,8, kHz 1294, kW 5, und Vorarlberg, Welle 231,8, kHz 1294, kW 5, und den Sendestellen: Karlsruhe und Mannheim.

**Intendant:** Dr. Alfred Bofinger.

Sendeleiter: Walter Reuschle. — Technik: Obering. Dr. Walter Reißer. — Verwaltung: Karl Friedrich.

**Intendanzkanzlei:** Dr. Willi Ruge. — Gefolgschaftsstelle: Walter Gutekunst. — Nachrichtenstelle: Friedrich Walz. — Sonderaufgaben: Josef Bosch. — R. E. P.: Willy Klobuschek, Rundfunkeignungsprüfung.

**Sendeleitung:** Erich Henninger, komm.; Vilja Werchner.

**Programmgestaltung:**

**Zeitgeschehen:** Herbert Kayser, Abteilungsleiter. Programmref.: Fred Hoeger, Wilhelm Kutter, Wilhelm Domay, Kurt Wanner, Alfred Baecker, Hans Schmid, Edith Naumann, Liesel Schlenker.

**Kunst und Unterhaltung:** Ludwig Fries, Abteilungsleiter. — Dramat.: Hermann Gaupp, Josef Bosch (z. b. V. d. Intend.). — Lit. Ref.: Dr. Günther Klein, Dr. Ludwig Lutz, Edmund Viernickel. — Musikal. Ref.: Otto Sonnen, Willy Steffen, Leberecht von Guaita, Hermann Eckert. — Schallpl.-Ref.: Franz Biehler, Ernst Höfner.

**Programmausführung:** Hans Blum, Abteilungsleiter. — Spiell: Artur Georg Richter, Wilhelm Kutter, Kurt Rasche, Karl Rebstock (akust.), Dr. Gerd Schneider, Otto Sonnen. — Musik. Leit.: Gustav Görlich. Willy Steffen, Bernhard Zimmermann (a. Chorl.), Willy Butz (Kpllm.). Arthur Haagen (Pianist), Dr. Gerd Schneider, Paul Schwob (Tonmeister), Heinz Lucas, Wilhelm Meister (Korrep.). — Sachbearb.: Walter Betz. — Schallpl. u. Inspektion: Karl Rebstock, Hermann Schweizer. Hermann Berrer. — Rundfunkberichter: Karl Ebert, Heinz Laubethal, Hans Joachim Stoevesandt, Karl Struve; August Glucker (Gymnastik). — Sprech. u. Ansag.: Werner Bäumker, David Sapper, Herbert Spalke, Rudolf Schmitthenner, Anny Herrmann. — Leit. vom Dienst: Eugen Thyssen.

**Orchester und Chor:** Großes Rundfunkorch. (65 Mitgl.). — Kleines Rundfunkorch. (17 Mitgl.). — Rundfunkchor (15 Damen, 15 Herren). — Konzertm.: Roman Schimmer, Otto Hohn, Dr. Paul von Georgy (Violine), Georg Schmid (Bratsche), Walter Reichardt (Cello).

**Freie Mitarbeiter, Hörspieler und Sprecher:** Herren: Konrad Bräunlein (auch Inspekt.), Hermann Dalichow, Dr. Curt Elwenspoek (a.

Spiell.), Wilhelm Frey, Martin Hellberg, Eduard Hilzer, Edy Hirsch (Insp.), Albert Hofele, Günther Hollnagel, Walter Joos, Karl Karner, Hans Joachim Koch, Paul Land, Hans Lindegg, Harald Mannl, Wladimir Martinelli, Oskar Nitschke (Spiell.), Karl Pluskat (Insp.), Walter Schwarz, Ernst Stockinger (a. Spiell.), Willy Römer-Stockinger (a. Insp.), Kurt Strehlen, Robert Vogel, Fritz Wilm-Wallenborn (Spiell. u. Dirig.), Adolf Will.

Damen: Lieselotte Bettin, Erna Faßbinder, Elisabeth Fiechtner, Charlotte Kunze, Lieselotte Krämer, Eva Lang, Käthe Mann, Barbara Müller, Leonie Peppler, Irmgard Pfeuffer, Else Remmers, Hanna Stumpf, Emmy Tornow.

**Sänger:** Herren: Karl Jautz, Bruno Müller, Hans Hanus, Eduard Pöltner, Karl Holder (Dirig.), Max Ladewig (Pianist).

Damen: Emma Mayer, Emma Reinhardt.

Techn. Betriebsstelle: Betriebsing. Fritz Strotbeck. Aufsichtsing. Walter Ochs.

Betriebsverwaltung: Ing. Erwin Stäbler.

Freiburg i. Breisgau: Ernst Brugger, Dienststellenleiter.

## Trier, Sender. (S. Frankfurt a. M.)

## Wien, Reichssender. Wien IV., Argentinierstraße 30a. (Fernspr. U 45550.)

Standort der Sendeanlage: Bisamberg.

Welle 506,8 m.

**Intendanz:** Intend. Karl Mages.

**Sendeleitung:** Sendeleit. Theo Ehrenberg, Wien-Mödling, Jakob-Thoma-Str. 3 (Fernspr. Mödling 751 Stelle 8). — Programmdisponentin: Lina Zimmermann.

**Kaufmänn. Leitung:** Erich von Kunsti, VI., Linke Wienzeile 10 (Fernspr. A 34012).

**Techn. Betriebsstelle:** Obering. Ludwig Merkl, III. Neulingg. 52 (Fernspr. U 11618).

**Betriebsbüro:** Leit.: Franz Czapek, IV., Kolschitzkygasse 10 (Fernspr. U 48607). Diensthabende: Heinrich Altringen, Johann Obentraut, Lambert Schöch, Viktor Schrittwieser.

**Nachrichtenabteilung:** Dr. Anton Porhansl, XVI., Degengasse 75 (Fernspr. U 52312 L).

**Sprecher:** Othmar Biegler-Leeder, Paul Horn, Karl Wimmer, Dr. Franz Kern, Felix v. Dombrowski.

**Kunst und Unterhaltung:** Leiter: Dr. Gerhard Slavik, III., Strohgasse 24 (Fernspr. U 19486). Musik: Dr. Rudolf Wicher, Dr. Hans Sachs, Ernst Ludwig Uray. Unterhaltung: Dr. Lothar Riedinger, Otto Walter, Emerich Zillner. Wort: Dr. Anton Jaksche, Dr. Otto Stein, Herbert Hinterleithner. Schallplatten: Fred Krempl.

**Zeitgeschehen:** Leiter: Balduin Naumann, IV., Gußhausstraße 3 (Fernspr. U 42229). Wilhelm v. Hillmayr, Heinz Hauk, Kurt Liewehr, Max Schönauer, Eldon Walli. Jugendfunk: Hermann Roth, Erika Wieder. Heimat u. Volkstum: Andreas Reischek.

**Ausführung:** Karl Goritschan, Oberspielleiter, XIII., Walter-Flex-Platz 11 (Fernspr. A 57573). Spiell.: Josef Demmel, Artur v. Duniecki,

Dr. Fritz Reimers, Dr. Werner Riemerschmid. Hilfsspiell.: Erich von Schwanda.

**Musikalische Ausführung:** Kpllm. Hans Weisbach. Kpllm. Max Schön-Herr (Leit. d. Unterhalt.-Orch.). Kpllm. Heinz Sandauer (Leit. d. Klein. Orch.). Kpllm. Rudolf Pehm, Chorm. Dr. Josef Garnhaft.

**Unterhaltungsorchester:** 36 Mitgl.

**Kleines Orchester:** 16 Mitgl.

**Sender:**

**Graz:** Welle 338,6 m. St. Peter bei Graz (Fernspr. 7342). Leiter: Franz Huber.

# Filmhersteller

Mitgliederliste der bei der Fachgruppe Filmherstellung (Inländischer Filmvertrieb), Kultur- und Werbefilm, Berlin W 35, Bendlerstr. 33 (Fernspr. 228991), geführten Spielfilm-Herstellerfirmen.

(Stand: 1. September 1939.)

**A.B.C.-Film G. m. b. H.**, Berlin W 15, Kaiserallee 13.
**Aco-Film G. m. b. H.**, Babelsberg, Ludwig-Troost-Str. 25.
**Allgemeine Filmaufnahme- und Vertriebs G. m. b. H., Algefa-Film**, Berlin SW 68, Friedrichstr. 13.
**Arnold & Richter, K.-G.**, München 13, Türkenstr. 89.
**Arya-Film G. m. b. H.**, München 2 NW, Brienner Str. 8.
**Astra-Filmherstellungs- und Vertriebs-G. m. b. H.**, Berlin SW 68, Friedrichstr. 19.

**Bavaria-Filmkunst G. m. b. H.**, München, Sonnenstr. 15.

**Cine-Allianz-Tonfilmproduktions-G. m. b. H.**, Berlin SW 68, Kochstr. 18.
**Cinephon-Film G. m. b. H.**, Berlin W 15, Kurfürstendamm 206-7.

**Deka-Film G. m. b. H.**, Berlin W 15, Fasanenstr. 74.
**Deutsche Filmherstellungs- und Verwertungs-G. m. b. H.**, München, Berlin SW 61, Belle-Alliance-Str. 45.

**Eichberg-Film G. m. b. H.**, Berlin-Charlottenburg, Giesebrechtstr. 10.
**Euphono-Film G. m. b. H.**, Berlin SW 68, Friedrichstr. 224.

**Fanal-Filmgesellschaft Errich Waschneck u. Hermann Grund**, Berlin W 15, Kurfürstendamm 226.
**FDF Fabrikation Deutscher Filme G. m. b. H.**, Berlin W 15, Kurfürstendamm 35.
**Olaf Fjord Film-Produktion G. m. b. H.**, Berlin-Halensee, Cicerostr. 2-6.
**Forst Film Produktions-G. m. b. H.**, Wien I., Augustinerstr. 4.
**K. J. Fritzsche Filmproduktion G. m. b. H.**, Berlin SW 68, Hedemannstraße 14.

**Itala-Film G. m. b. H.**, Berlin SW 68, Hedemannstr. 14.

**Klagemann Film G. m. b. H.**, Berlin SW 68, Friedrichstr. 225.

**Lola-Kreutzberg-Film**, Berlin W 50, Passauer Str. 17.
**Lüdtke & Dr. Rohnstein** (nur Nachsynchronisationen), Berlin SW 68, Alte Jakobstr. 133.

**Majestic-Film G. m. b. H.**, Berlin W 15, Kurfürstendamm 225.
**Meteor-Film G. m. b. H.**, Berlin W 8, Unter den Linden 24.

**NFK Neue Film-Kommanditgesellschaft Erich Engels**, Berlin W 15, Knesebeckstr. 43-44.

**Olympia-Film G. m. b. H.**, Berlin SO 36, Harzer Str. 39.

**Harry-Piel-Ariel-Filmproduktion,** Berlin W 8, Französische Str. 33.

**Rolf-Randolf-Film G. m. b. H.,** Berlin SW 68, Friedrichstr. 19.

**Tobis Filmkunst G. m. b. H.,** SW 68, Friedrichstr. 100.
**Tonfilm-Studio Carl Froelich & Co.,** Berlin-Tempelhof, Borussiastr. 45-49.
**Tonlicht-Film Peter Ostermayer,** Berlin W 62, Wittenbergpl. 1.
**Luis Trenker-Film G. m. b. H.,** Berlin W 8, Friedrichstr. 194-199.

**Universum-Film A.-G.,** Berlin SW 68, Krausenstr. 38-39.

**Wien-Film G. m. b. H.,** Wien VII., Straße der Julikämpfer 31.
**Georg Witt Film G. m. b. H.,** Berlin SW 68, Hedemannstr. 14.

Zeitlich oder sachlich beschränkt zugelassene Firmen:

**Deulig-Film A.-G.,** Berlin SW 68, Krausenstr. 38/39, beschränkt auf Herstellung von Wochenschauen.
**Diana-Tonfilm G. m. b. H.,** Berlin SW 68, Friedrichstr. 67.

**Emofilm G. m. b. H.,** Wien I., Graben 29 a, im Aufnahmeverfahren.

**Fox Tönende Wochenschau A. G.,** Berlin SW 68, Friedrichstr. 13, beschränkt auf die Herstellung von Wochenschauen.

**Hispano-Film-Produktion Johann W. Ther,** Berlin SW 68, Friedrichstr. 208, beschränkt auf Herstellung von Filmen in spanischer Sprache oder in spanischer Version.

**Lüdtke & Dr. Rohnstein,** Berlin SW 68, Jakobstr. 133, beschränkt auf die Herstellung von Synchronisationen.

**Mondial Internationale Filmindustrie A.-G.,** Wien VII. Neubaugasse 2.

**Styria-Filmgesellschaft m. b. H.,** Wien VI., Köstlergasse 5, im Aufnahmeverfahren.

# Mitgliederliste

der

# Vereinigung der Bühnenverleger E. V.

Fachverband der Reichstheaterkammer.

Deutsche Bühnenleitungen sind nicht berechtigt, mit anderen als den in der nachstehenden Liste aufgeführten Bühnenverlagen Verträge über die Aufführung von Bühnenwerken abzuschließen.

## A. Inlandsmitglieder.

**Afa-Verlag, Hans Dünnebeil,** Berlin W 9, Potsdamer Str. 98.
**Ahn & Simrock, Bühnenverlag G. m. b. H.,** Berlin W 50, Kurfürstendamm 231.
**Allegro-Theaterverlag G. m. b. H.,** Berlin-Halensee, Paulsborner Str. 73.
**Arcadia-Verlag G. m. b. H.,** Berlin W 30, Bayerischer Pl. 2.

**Der Bärenreiter-Verlag,** Kassel-Wilhelmshöhe, Heinrich-Schütz-All. 77-81.
**Max Beck-Verlag,** Leipzig C 1, Roßstr. 1-3.
**Albert Bennefeld Musik- und Bühnenverlag,** Berlin W 15, Kurfürstendamm 220.
**Richard Birnbach-Musikverlag,** Berlin SW 68, Schützenstr. 6.
**Felix Bloch-Erben,** Berlin Wilmersd., Nikolsburger Pl. 3.
**Ed. Bote & G. Bock, Kom.-Ges.,** Berlin W 8, Leipziger Str. 37.
**Braunschweiger Bühnenverlag, Albert Limbach,** Berlin W 35, Rauchstr. 8.
**Breitkopf & Härtel,** Leipzig C 1, Nürnberger Str. 36.
**Max Brockhaus,** Leipzig C 1, Querstr. 16.
**Dr. Heinrich Buchner-Verlag,** München 2, Nymphenburger Str. 33.

**Capitol-Verlag, Schamberger & Co.,** Berlin W 62, Keithstr. 3.
**Cesar R. Bahar,** Berlin W 50, Nürnberger Str. 66.
**Chronos-Verlag Martin Mörike,** Berlin W 50, Neue Ansbacher Str. 7a.
**Crescendo-Theaterverlag G. m. b. H.,** Berlin W 50, Kurfürstendamm 231.

**Deutscher Bühnenvertrieb i. Zentralverlag d. NSDAP.,** Berlin SW 68, Zimmerstr. 88.
**Deutscher Musikverlag in der NS-Kulturgemeinde,** Berlin W 15, Bleibtreustr. 22-23.
**Eugen Diederichs-Verlag,** Jena (Thür.), Carl-Zeiß-Platz 5.
**Dietzmann-Verlag,** Leipzig W 31, Beipertstr. 5.
**Ludwig Doblinger-Verlag (Bernhard Herzmannsky), Wien I,** Dorotheengasse 10.
**Dreiklang-Drei-Masken-Musik-, Bühnen- und Musikverlag,** Berlin W 62, Lützowpl. 13.
**Drei-Masken-Verlag A.-G.,** Berlin NW 7, Friedrichstr. 129.

**Edition Meisel & Co. G. m. b. H.,** Berlin W 50, Passauer Str. 5.
**Edition Standard Musikverlag G. m. b. H.,** Berlin W 50, Nürnberger Str. 8.
**Freiherr v. Ehrenfels Bühnenverlag G. m. b. H.,** Berlin-Charlottenburg 2, Bleibtreustr. 17.
**Rudolf Eichmann-Theaterverlag,** Berlin-Charlottenburg 2, Uhlandstr. 194.

„Der Einakter-Verlag" Dr. Victor Eckert, Berlin-Charlottenburg 4, Clausewitzstr. 2.
Theaterverlag Eirich G. m. b. H., Wien III, Lothringer Str. 20.

Julius Feuchtinger-Musikverlag, Stuttgart, Danneckerstr. 28.
S. Fischer-Verlag Kom.-G., Berlin W 35, Lützowstr. 89-90.
Leopoldine Fuchs-Verlag, Wien VI, Köstlergasse 14.
Der Führer-Verlag-G. m. b. H., Karlsruhe (Baden), Lammstr. 3-5.
Adolf Fürstner-Musikverlag, Berlin W 35, Victoriastr. 34a.

Otto Gaumer-Theaterverlag, Leipzig C 1, Wiesenstr. 26.
Verlag Dr. v. Gerstel, Wien I., Getreidemarkt 16.
Glockenverlag, Wien VI, Theobaldgasse 16.
Gustav Gründig-Bühnenvertrieb, Berlin-Zehlendorf, Hilssteig 34.

H. Haessel-Verlag, Leipzig C 1, Roßstr. 5-7.
Fritz Hartmann-Verlag, Fredersdorf b. Berlin, Arndtstr. 9.
Heinrichshofens-Verlag, Magdeburg, Markgrafenstr. 3.
Richard Hermes-Verlag, Hamburg 37, Hochallee 40.
Friedrich Hofmeister-Verlag, Leipzig C 1, Karlstr. 10.

Werner Jung Bühnenvertrieb, Berlin W 50, Regensburger Str. 29.
Der Junge Bühnenvertrieb, Ralf Steyer Verlag, Leipzig S 3, Fockestr. 19.

Gustav Kiepenheuer Bühnenvertrieb, G. m. b. H., Berlin W 15, Lietzenburger Str. 12.
Wilhelm Köhler-Verlag, München 23, Ungererstr. 35.
Adam Kraft-Verlag Kom.-Ges., Karlsbad-Drahowitz.
Kühling & Güttner-Theaterverlag, Berlin SW 16, Michaelkirchstr. 24a.

Albert Langen / Georg Müller, G. m. b. H., Berlin SW 11, Dessauer Str. 6.
Ludendorff-Verlag G. m. b. H., Abtlg. Bühnenvertrieb, München 19, Romanstraße 7

Karl Mahnke-Verlag, Verden/Aller, Großestr. 108.
Fritz Müller, Bühnen- u. Musikverlag, Karlsruhe/B., Kaiserallee 96.

Neuer Theaterverlag G. m. b. H., Berlin W 30, Bayerischer Pl. 2.
Neuzeit-Verlag, München, Birkenfeldstr. 4.
Nordischer Theaterverlag, Benediktbeuren, Oberbayern.

Odin-Verlag, Bühnenvertrieb, Berlin-Charlottenburg, Potsdamer Str. 41.

Max Pfeffer-Verlag, Nachf. Alfred Böhme, Wien I., Johannesgasse 12.

Quickborn-Verlag, Hamburg, Mönckebergstr. 18.

„Die Rampe", Theaterverlag G. m. b. H., Berlin W 9, Potsdamer Pl. 3.
G. Ricordi & Co., Leipzig O 5, Breitkopfstr. 26.
C. M. Roehr-Verlag, Berlin W 50, Rankestr. 33.
Andreas Rohrbacher-Verlag für Bühnenwerke, Berlin-Lichterfelde-Ost, Hasselfelder Weg 11.
Russischer Musikverlag G. m. b. H., Berlin-Schöneberg, Martin-Luther-Straße 44.

B. Schotts Söhne, Mainz, Weihergarten 5.
Arwed Strauch-Verlag, Leipzig C 1, Gellertstr. 7—9.
Strom-Verlag G. m. b. H., Dresden A 1, Altmarkt 3.

Thalia-Bühnenvertrieb G. m. b. H., Leipzig C 1, Ludendorffstr. 2.
Tischer & Jagenberg G. m. b. H., Köln-Bayental, Ulmenallee 132.

**Universal-Edition A.G.,** Wien I, Karlspl. 6.

**Verlag und Vertrieb A.-G. (Vuvag),** Berlin W 35, Am Karlsbad 16.
**Vertriebsstelle und Verlag deutscher Bühnenschriftsteller und Bühnenkomponisten G. m. b. H.,** Berlin W 30, Bayerischer Pl. 2.
**Volkskunst-Verlags-Ges:,** Wien VI, Windmühlengasse 14.
**Volksschaft-Verlag für Buch, Bühne und Film G. m. b. H.,** Berlin NW 40, Lüneburger Str. 21.

**Weinberger, Josef, Bühnen- und Musikverlag,** Berlin W 30, Bayerischer Platz 2.
**„Die Wende" Verlag und Vertrieb G. m. b. H. Paul Baumann,** Berlin-Wilmersdorf, Laubenheimer Platz 9.
**„Das Werk" Verlag und Vertrieb G. m. b. H.,** München, Barerstr. 50.
**Wiener Boheme-Verlag G. m. b. H.,** Berlin SW 68, Krausenstr. 38/39.
**Wiener-Bühnenverlag,** Wien I., Schubertring 8
**Wiener Operetten-Verlag G. m. b. H.,** Wien I, Bösendorfer Str. 12.
**Wiener Verlagsanstalt (Böhme & Co.),** Wien I, Johannesg. 12.
**Paul Wolffs Wwe.-Verlag,** Berlin-Charlottenburg, Windscheidstr. 35.

**Zeit-Verlag,** Berlin-Grunewald, Herbertstr. 1.
**Paul Zsolnay-Verlag A.-G.,** Wien IV, Prinz-Eugen-Str. 30.

## B. Auslandsmitglieder:

**J. F. Bard-Verlag,** Budapest IV, Kossuth Lajos Ucca 4.
**M. Kantorowitz-Bühnenvertrieb,** Zürich I (Schweiz), Torgasse 6.

# Alphabetisches

# Namen-Register

## Theaterveranstalter und Bühnenleiter

*

## Bühnen - Vorstände und - Mitglieder

**Die Abkürzungen sind die innerhalb des Bühnenverkehrs üblichen:**

Ch. = Chorsänger, *F* = Frau, Kammers. = Kammersänger, S. = Sänger, Sch. = Schauspieler, Staats-Sch. = Staatsschauspieler, S.-T. = Solotänzer, T. = Tänzer.

Die mit * bezeichneten Kammersänger, Staatsschauspieler usw. sind gem. 2. Verordnung des Führers und Reichskanzlers über die Verleihung von Titeln vom 22. Oktober 1937 (RGBl. I, Seite 725) ernannt.

Alle Einzelmitglieder, welche ohne Adresse verzeichnet sind, hatten sich bis zur Drucklegung nicht gemeldet. Für jede Neuauflage ist die Adresse für das Register, auch wenn diese unverändert geblieben ist, aufzugeben. — Die Ortsnamen und die römische Zahl geben das Theater an, an welchem das Mitglied verpflichtet ist.

Bemerkung: Die mit ⚔ Bezeichneten stehen im Felde bzw. sind zur Wehrmacht einberufen.

# Theaterveranstalter und Bühnenleiter

## a) Theaterveranstalter.

(Anschließend „Reisende Theater“ innerhalb der Theaterveranstalter.)

Aachen, Stadtverwaltung — Stadttheater.
Allenstein, Landestheater Südostpreußen G. m. b. H.
Altenburg, Landestheater — s. Thüringen-Land.
Annaberg i. E., Stadtverwaltung — Stadttheater.
Asmus, Carl, Dir., Berlin, Berliner Prater.
Augsburg, Stadtverwaltung — Stadttheater.
Aussig, Stadtverwaltung — Stadttheater.

Baden-Baden, Bäder- u. Kurverwaltung — Schauspiele.
Baden Land — Karlsruhe, Badisches Staatstheater.
Barsinghausen, Deister Freilichtbühne.
Bautzen, Stadtverwaltung — Stadttheater.
Bayern Land, — München, Bayerische Staatstheater.
Bentheim, Vaterländsiche Freilichtspiele e. V. — Freilichtbühne.
Berlin, Deutsches Opernhaus — s. Deutsches Reich.
Berlin, Deutschlandhalle Aktiengesellschaft.
Berlin, Landestheater der Mark Brandenburg G. m. b. H. — Luckenwalde.
Berlin, Preuß. Staatstheater — s. Preußen-Land.
Berlin, Reichsbund der Deutschen Freilicht- u. Volksschauspiele e. V — Heidelberg, Reichsfestspiele.
Berlin, Rosetheater G. m. b. H.
Berlin, Stadtverwaltung — Schiller-Theater.
Berlin, Stadtverwaltung — Naturtheater Friedrichshagen.
Berlin, Theater am Nollendorfplatz — s. Deutsches Reich.
Berlin, Theater der Jugend e. V.
Berlin, Theater des Volkes — s. Deutsches Reich.
Berlin, Theater in der Behrenstraße G. m. b. H.
Berlin, Variété-Betriebsges. Scala m. b. H.
Berlin, Theater am Horst-Wessel-Platz, Theater in der Saarlandstraße — s. Deutsches Reich.
Berlin, Volksoper — s. Deutsches Reich.
Bernau, Alfred, Dir., Berlin, Renaissance-Theater und Kleines Theater Unter den Linden.
Beuthen O.-S., Oberschlesisches Landestheater G. m. b. H.
Bielefeld, Stadtverwaltung — Stadttheater.
Bocholt, Stadttheater Bocholt e. V.
Bochum, Stadtverwaltung — Stadttheater.
Bochum, Westfälisches Landestheater e. V. — Paderborn, Westfäl. Landestheater.
Boloni, Heinz, Dir., Breslau. Volkstheater Schlesien.
Bonn, Stadtverwaltung — Stadttheater.
Brandenburg a. d. H., Stadtverwaltung — Stadttheater.
Braunau am Inn, Stadtverwaltung — Stadttheater.
Braunschweig Land — Braunschweig, Staatstheater.
Bremen, Senat — Staatstheater in Bremen.

Bremen, Bremer Theatergesellschaft m. b. H. — Schauspielhaus.
Bremerhaven, Stadtverwaltung — Stadttheater (jetzt Wesermünde).
Breslau, Stadtverwaltung — Städtische Bühnen.
Breslau, Schles. Landesbühne G. m. b. H. — Stadttheater in Brieg, Bunzlau, Glogau.
Brieg, Stadttheater — s. Breslau, Schles. Landesbühne.
Brüx, Stadtverwaltung — Stadttheater.
Bubik, Arpad, Dir., Berlin, Gastspieldirektion.
Bunzlau, Stadttheater — s. Breslau, Schles. Landesbühne.
Burger, Alfred, Dir., Leipzig, Max- u. Moritz-Bühne.
Busch, *F* Paula, Dir., Berlin, Busch-Gastspiele.

Chemnitz, Stadtverwaltung — Städt. Theater.
Chemnitz, Centraltheater G. m. b. H.
Clausthal-Zellerfeld, Oberharzer Waldbühne e. V. — Freilichtbühne.
Coburg, Stadtverwaltung — Landestheater.
Cofflet, Carl, Dir., Essen, Rhein-Ruhr-Theater.
Cottbus, Stadtverwaltung — Stadttheater.

Danzig, Senat — Staatstheater.
Darmstadt, Hessisches Landestheater — s. Hessen-Land.
Dessau, Theaterstiftung — Das Dessauer Theater.
Detmold, Lippescher Theater-Verein — Landestheater.
Deutsche Arbeitsfront, Vermögensverwaltung, Berlin — Plaza-Theater, Reichsautobahnbühne, Berlin; Raimund-Theater, Deutsches Volkstheater, Wien; Mellini-Theater Hannover.
Deutsche Landesbühne Gau Magdeburg-Anhalt e. V., Bernburg.
Deutsches Reich — Berlin: Deutsches Opernhaus, Volksoper, Theater am Nollendorfplatz, Theater des Volkes, Theater am Horst-Wessel-Platz, Theater in der Saarlandstraße; Deutsches Theater in Wiesbaden.
Dimpfl, Anton, Dir., Berchtesgaden, Bauerntheater.
Döbeln, Stadtverwaltung — Stadttheater.
Dortmund, Stadtverwaltung — Stadttheater.
Dransmann, Hanns Heinrich, Dir., Berlin, Komödienhaus und Lessing-Theater.
Dreher, Konrad, Dir., München, Gastspielunternehmen.
Dresden, Sächs. Gemeindekulturverband — Landesbühne Sachsen.
Dresden, Sächs. Staatstheater — s. Sachsen-Land.
Dresden, Stadtverwaltung — Theater des Volkes: Städtisches Theater am Albertplatz.
Düsseldorf, Stadtverwaltung — Städt. Theater.
Duisburg, Stadtverwaltung — Städt. Theater.

Eger, Stadtverwaltung — Stadttheater.
Ehrenfriedersdorf i. E., Stadtverwaltung — Freilichtbühne „Greifensteine".
Elbing, Stadtverwaltung — Grenzlandtheater.
Elmshorn, Stadtverwaltung — Stadttheater.
Erfurt, Stadtverwaltung — Städt. Bühnen.
Essen, Stadtverwaltung — Städt. Bühnen.
Eßlingen, Württembergische Landesbühne.
Exl, Ferdinand, Dir., Gastspielunternehmen, Innsbruck.

Faßnacht, Adolf, Dir., Pasing b. München, Theaterunternehmen.
Flensburg, Stadtverwaltung — Grenzlandtheater.
Frankfurt a. M., Stadtverwaltung — Städt. Bühnen.
Frankfurt a. M., Rhein-Mainischer Gemeindekulturverband e. V., — Rhein-Mainische Landesbühne.

Mannheim, Stadtverwaltung — Nationaltheater.
Marburg a. d. Lahn, Stadtverwaltung — Marburger Festspiele.
Mecklenburg-Land — Schwerin, Mecklenburgisches Staatstheater, Güstrow, Mecklenburgische Landesbühne.
Meiningen, Landestheater — s. Thüringen-Land.
Meißen, Stadtverwaltung — Stadttheater.
Memel, Stadtverwaltung — Stadttheater.
Memmingen, Zweckverband Stadttheater Memmingen — Stadttheater.
Meth, Joseph, Dir., Bad Reichenhall, Bauerntheater.
Millowitsch, Peter, Dir., Köln, Millowitsch-Heimatbühne.
Mittermayr, Karl, Dir., Schliersee-Tegernsee, Schlierseer Bauerntheater — Terofal-Bühnen.
Müller, Max, Dir., Wiesbaden, Residenztheater.
Müller-Manger, Philipp, Dir., Kassel, Deutsche Bühne für Volkshygiene.
München, Bayer. Staatstheater — s. Bayern-Land.
München, Deutsche Theater Großvariété G. m. b. H,
München, Zweckverband Bayer. Landesbühne — Bayer. Landesbühne.
München, Hauptstadt der Bewegung — Kammerspiele im Schauspielhaus und Volkstheater.
Münster, Stadtverwaltung — Stadttheater.

Nauheim, Kurverwaltung — Kurtheater.
Neiße, Stadttheater-G. m. b. H.
Neuß, Rheinisches Landestheater Neuß e. V.
Neustadt a. d. Weinstraße, Gauverband Saarpfalz, Treuhandstelle für öffentliche Kulturpflege e. V. — Landestheater für Pfalz und Saargebiet.
Neustrelitz, Stadtverwaltung — Landestheater.
Niederschopfheim (Baden), Niederschopfheimer Heimatspiele.
Nolte, Otto de, Dir., Spandau, Freilichtbühne.
Nordhausen, Stadtverwaltung — Stadttheater.
Nürnberg, Stadtverwaltung — Städt. Theater.

Oberhausen, Stadtverwaltung — Stadttheater.
Österreich-Land — Staatsoper und Burgtheater.
Oeynhausen, Bad Oeynhausen-G. m. b. H. — Staatl. Kurtheater.
Offenburg, Stadtverwaltung — Stadttheater.
Ohnsorg, Dr. Richard, Hamburg, Niederdeutsche Bühne.
Oldenburg-Land — Staatstheater.
Osnabrück, Stadtverwaltung — Deutsches Nationaltheater.

Pabst, Heinz, Dir., Dresden, Komödienhaus.
Paderborn, Westfälisches Landestheater — s. Bochum, Westfälisches Landestheater.
Pforzheim, Stadtverwaltung — Stadttheater.
Plauen i. V., Stadtverwaltung — Stadttheater.
Potsdam, Stadtverwaltung — Schauspielhaus.
Preußen-Land — Berlin u. Kassel, Preuß. Staatstheater.
Priebus, Verkehrsverein Priebus e. V., Hungerturmfestspiele.

Quedlinburg, Gesellschaft Harzer Bergtheater e. V. — Thale, Grüne Bühne.

Randow, Fritz, Dir., Dresden, Central-Theater (s. auch Hermann Jardin).
Ratibor, Stadtverwaltung — Stadttheater.
Raventos, Erich, Dir., Hamburg, Edda-Spiele.
Regensburg, Stadtverwaltung — Stadttheater, Theater der Bayer. Ostmark.

Holtschneider, Hans, Dir., Duisburg, Operettentheater, u. Dortmund, Olympiatheater.
Horak, Hans, Dir., Berlin, Künstlertheater.

Ingerl, Bartl, Dir., Rosenheim, Tegernseer Bauerntheater.
Ingolstadt, Stadtverwaltung — Stadttheater.
Innsbruck, Land Tirol — Landestheater.
Innsbruck, Zweckverband Gaubühne Tirol-Vorarlberg.
Iserlohn, Stadtverwaltung — Stadttheater.

Jägerndorf, Stadtverwaltung — Stadttheater.
Jardin, Hermann, Dir., Dresden, Central-Theater (s. a. Fritz Randow).
Jauer, Stadtverwaltung — Niederschlesisches Landestheater.

Kaiserslautern, Pfalzoper G. m. b. H.
Kaiserslautern, Landestheater — s. Neustadt a. d. H.
Karlsruhe, Bad. Staatstheater — s. Baden-Land.
Karlsruhe, Badische Bühne e. V.
Karow, Erich, Dir., Berlin, Carows Lachbühne.
Kassel, Kurhessischer Gemeindekulturverband e. V. — Kurhessische Landesbühne.
Kassel, Preuß. Staatstheater — s. Preußen-Land.
Kern, Anderl, Dir., Gastspielunternehmen, Egern a. Tegernsee.
Kiel, Stadtverwaltung — Vereinigte Städt. Theater.
Klagenfurt, Stadtverwaltung — Kärntner Grenzlandtheater.
Klubertanz, Carl Heinz, Dir., Berlin, Gastspieldirektion.
Koblenz, Stadtverwaltung — Stadttheater.
Koblenz, Theaterverband Koblenz-Trier e. V., Westmarklandestheater.
Kochel a. S., Kocheler Heimatbühne e. V.
Köln, Stadtverwaltung — Städt. Bühnen.
Königsberg, Stadtverwaltung — Städt. Bühnen.
Köthen, Zweckverband Köthen, Kreis Dessau — Köthen, Stadttheater.
Kohler, Ludwig, Dir., Nürnberg, Apollotheater.
Kolberg, Stadtverwaltung — Landestheater.
Koltai, Eugen, Dir., Köln, Gastspielunternehmen.
Komotau, Stadtverwaltung — Stadttheater
Krefeld, Stadtverwaltung — Stadttheater.
Kühn, Oswald, Dir., Stuttgart, Stuttgarter Kammeroper.

Landsberg a. d. W., Konzert- u. Theaterverein e. V. — Stadttheater.
Leipzig, Stadtverwaltung — Städt. Theater: Neues Theater, Altes Theater, Schauspielhaus.
Leipzig, Centraltheater-Betriebe Johannes Merz — Neues Operettentheater.
Leithner, Florl, Dir., Wien, Margarethner Orpheum.
Leitmeritz, Stadtverwaltung — Stadttheater.
Leoben, Stadtverwaltung — Alpengaubühne.
Liegnitz, Stadtverwaltung — Stadttheater.
Lindner, Otto Hermann, Dir., Gmund a. Tegernsee, Lindners Tegernseer.
Linz a. D., Gebietskörperschaft Oberösterreich — Landestheater.
Löwinger, Cilli, *F* Dir., Wien, Gastspielunternehmen.
Lübeck, Senat — Stadttheater.
Luckenwalde, Stadtverwaltung — Stadttheater.
Lüneburg, Landesbühne Osthannover e. V.

Magdeburg, Stadtverwaltung — Städt. Bühnen, Zentraltheater.
Mainz, Stadtverwaltung — Stadttheater.

Mannheim, Stadtverwaltung — Nationaltheater.
Marburg a. d. Lahn, Stadtverwaltung — Marburger Festspiele.
Mecklenburg-Land — Schwerin, Mecklenburgisches Staatstheater, Güstrow, Mecklenburgische Landesbühne.
Meiningen, Landestheater — s. Thüringen-Land.
Meißen, Stadtverwaltung — Stadttheater.
Memel, Stadtverwaltung — Stadttheater.
Memmingen, Zweckverband Stadttheater Memmingen — Stadttheater.
Meth, Joseph, Dir., Bad Reichenhall, Bauerntheater.
Millowitsch, Peter, Dir., Köln, Millowitsch-Heimatbühne.
Mittermayr, Karl, Dir., Schliersee-Tegernsee, Schlierseer Bauerntheater — Terofal-Bühnen.
Müller, Max, Dir., Wiesbaden, Residenztheater.
Müller-Manger, Philipp, Dir., Kassel, Deutsche Bühne für Volkshygiene.
München, Bayer. Staatstheater — s. Bayern-Land.
München, Deutsche Theater Großvariété G. m. b. H,
München, Zweckverband Bayer. Landesbühne — Bayer. Landesbühne.
München, Hauptstadt der Bewegung — Kammerspiele im Schauspielhaus und Volkstheater.
Münster, Stadtverwaltung — Stadttheater.

Nauheim, Kurverwaltung — Kurtheater.
Neiße, Stadttheater-G. m. b. H.
Neuß, Rheinisches Landestheater Neuß e. V.
Neustadt a. d. Weinstraße, Gauverband Saarpfalz, Treuhandstelle für öffentliche Kulturpflege e. V. — Landestheater für Pfalz und Saargebiet.
Neustrelitz, Stadtverwaltung — Landestheater.
Niederschopfheim (Baden), Niederschopfheimer Heimatspiele.
Nolte, Otto de, Dir., Spandau, Freilichtbühne.
Nordhausen, Stadtverwaltung — Stadttheater.
Nürnberg, Stadtverwaltung — Städt. Theater.

Oberhausen, Stadtverwaltung — Stadttheater.
Österreich-Land — Staatsoper und Burgtheater.
Oeynhausen, Bad Oeynhausen-G. m. b. H. — Staatl. Kurtheater.
Offenburg, Stadtverwaltung — Stadttheater.
Ohnsorg, Dr. Richard, Hamburg, Niederdeutsche Bühne.
Oldenburg-Land — Staatstheater.
Osnabrück, Stadtverwaltung — Deutsches Nationaltheater.

Pabst, Heinz, Dir., Dresden, Komödienhaus.
Paderborn, Westfälisches Landestheater — s. Bochum, Westfälisches Landestheater.
Pforzheim, Stadtverwaltung — Stadttheater.
Plauen i. V., Stadtverwaltung — Stadttheater.
Potsdam, Stadtverwaltung — Schauspielhaus.
Preußen-Land — Berlin u. Kassel, Preuß. Staatstheater.
Priebus, Verkehrsverein Priebus e. V., Hungerturmfestspiele.

Quedlinburg, Gesellschaft Harzer Bergtheater e. V. — Thale, Grüne Bühne.

Randow, Fritz, Dir., Dresden, Central-Theater (s. auch Hermann Jardin).
Ratibor, Stadtverwaltung — Stadttheater.
Raventos, Erich, Dir., Hamburg, Edda-Spiele.
Regensburg, Stadtverwaltung — Stadttheater, Theater der Bayer. Ostmark.

Reichenberg, Stadtverwaltung — Stadttheater.
Remscheid, Bergische Bühne Remscheid-Solingen G. m. b. H.
Reutlingen, Naturtheater e. V.
Richter, Alexander, Dir., Hamburg-Altona, Schiller-Oper.
Rieger, Johann, Dir., Partenkirchen, Bauerntheater.
Rostock, Stadtverwaltung — Städt. Bühnen.
Rothenfelde, Rothenfelder Saline A.-G. — Kurtheater.
Rubner, *F* Anna, Dir., Oranienburg-Eden, Edener Heimatbühne.
Rudolstadt-Arnstadt, Zweckverband — Landestheater.

Saarbrücken, Stadtverwaltung — Gautheater Saarpfalz.
Saaz, Stadtverwaltung — Stadttheater.
Sachsen-Land, Dresden, Sächs. Staatstheater.
Salzburg, Stadtverwaltung — Stadttheater.
Sattler, Dr. Hanns Walter. Dir., Hamburg-Altona, Theater an der Reeperbahn.
Schaeffers, Willi, Dir., Berlin, Kabarett der Komiker.
Scheuer, Albert, Dir., Hamburg-Stellingen, Gastspiele.
Schiefenbusch, *F* Dr. Erna, Dir., Düren, Stadttheater.
Schilling, Emil, Dir., Köln, Apollo-Theater, und Düsseldorf, Apollo-Theater.
Schleswig, Verein Nordmarklandestheater e. V. — Nordmark-Landestheater.
Schmid, Egon, Intend., Wunsiedel, Rudolstadt und Weißenburg, Freilichtspiele.
Schmid-Wildy, Ludwig, Dir., Bayernbühne, Gastspieldirektion München.
Schmiedhammer, Dr. Arthur, Intend., Konstanz, Stadttheater.
Schmitt, Willie, Dir., Eisenach, Stadttheater.
Schneidemühl, Landestheater G. m. b. H.
Schott-Schöbinger, Hans, Dir., Wien, Kammerspiele.
Schubert, Peter, Dir., Wien, Theater i. d. Praterstraße.
Schüren, Hans, Dir., Weißenfels, Stadttheater.
Schultes, Albert, Dir., Egern a. Tegernsee, Ganghofer-Thoma-Bühne.
Schultes, Anderl, München, Gastspielunternehmen.
Schwäbisch-Hall, Stadtverwaltung — Kurtheater u. Jedermann-Festspiele.
Schweidnitz, Stadtverwaltung — Landestheater.
Schwerin, Mecklbg. Staatstheater — s. Mecklenburg-Land.
Simon, *F* Anna, Dir., Hamburg, Ernst-Drucker-Theater.
Sondershausen, s. Thüringen-Land (Gotha-Sondershausen).
Stadler, Hans, Dir., Leipzig, Struwwelpeterbühne.
Stahl, Friedrich, Dir., Bonn, Metropoltheater.
Stendal, Stadtverwaltung — Altmärkisches Landestheater.
Stettin, Pommersche Landesbühne e. V.
Stettin, Stadtverwaltung — Stadttheater.
Steyr, Stadtverwaltung — Stadttheater.
Stolp i. P., Stadtverwaltung — Stadttheater.
Stralsund, Stadtverwaltung — Stadttheater.
Stuttgart, Friedrichsbau-Theaterbetriebsges. m. b. H.
Stuttgart, Württ. Staatstheater — s. Württemberg-Land.
Syguda, Georg, Dir., Hamburg, Volksoper.

Teplitz-Schönau, Stadtverwaltung — Stadttheater.
Terofal, Xaver, Dir., Schliersee-Tegernsee, Schlierseer Bauerntheater — Terofal-Bühnen.
Thale, Grüne Bühne — s. Quedlinburg, Gesellschaft Harzer Bergtheater e. V.
Thüringen Land — Altenburg, Landestheater; Gotha-Sondershausen, Landestheater; Meiningen, Landestheater; Weimar, Deutsches Nationaltheater.

Tilsit; Stadtverwaltung — Grenzlandtheater.
Trier, Stadtverwaltung — Stadttheater.
Troppau, Stadtverwaltung — Stadttheater.

Ulm, Stadtverwaltung — Stadttheater.

Vio, Sepp. Dir., Salzburger Bauernbühne (ohne ständigen Wohnsitz).

Wattenscheid, Stadtverwaltung — Freilichtaufführungen.
Weimar, Deutsches Nationaltheater — s. Thüringen Land.
Weimar, Theaterverband thüringischer Gemeinden e. V. — Thüringische Gaubühne.
Weißenburg, Verkehrsverein e. V. — Bergwaldtheater Ludwigshöhe.
Weißenfels, Stadtverwaltung — Stadttheater.
Weissinger, Karl, Dir., Durlach, Naturtheater a. d. Lerchenberg.
Werner, Berndt, Dir., Berlin, Theater am Kottbuser Tor.
Wesermünde, Stadtverwaltung - Stadttheater (bisher Bremerhaven).
Wien, Stadtverwaltung — Volksoper.
Wien, Zweckverband Gaubühne Niederdonau — Gaubühne Niederdonau Baden bei Wien.
Wiesbaden, Deutsches Theater — s. Deutsches Reich.
Wilhelmshaven, Stadtverwaltung — Stadttheater.
Wölffer, Hans, Dir., Berlin, Die Komödie u. Theater am Kurfürstendamm.
Wolz, Paul, Dir., Würzburg, Huttensäle und Huttentheater.
Württemberg Land — Stuttgart, Württ. Staatstheater.
Würzburg, Stadtverwaltung — Stadttheater.
Würzburg, Zweckverband zur Pflege mainfränkischen Kulturlebens — Mainfränkische Gaubühne.
Wuppertal, Stadtverwaltung — Wuppertaler Bühnen.

Zittau, Stadtverwaltung — Grenzlandtheater.
Zons, Stadtverwaltung — Freilichtspiele.
Zoppot, Stadtverwaltung — Waldoper.
Zwickau, Stadtverwaltung — Stadttheater.

---

**„Reisende Theater" innerhalb der Theaterveranstalter.**

Baumgarten, Sascha, Dir., Görlitz, Demianiplatz 3.
Behmann, Alfred, Dir., Berlin N 54, Schönhauser Allee 173.
Bender, Rudolf, Dir., Berlin-Friedenau, Rheinstr. 18.
Bille, Werner, Dir., Mattstedt über Apolda Nr. 5.
Blodek, Karl, Dir., Nürnberg, Kaiserstr. 31.
Breiholz, Johannes, Dir., Kassel, Milchlingstr. 4 III.

Dengg-Schabel, *F* Anna, Dir., München, Thierschstr. 21/1.
Dittrich, Hans, Dir., Kl. Tschernosek bei Lebositz, N. 181.

Ernst, *F* Ise, Dir., Mannheim, C 8/10 (s. auch Vaas).
Exner, Artur, Dir., Gräfenroda-Liebenstein, Horst-Wessel-Str. 9

Freyer, Bernhard, Dir., Berlin N 54, Grenadierstr. 2.
Frühwirt, Sepp, Dir., Wien IV., Mommensgasse 10/9.

Gernhardt, Bill, Dir., Berlin-Wilmersdorf, Kreuznacher Str. 50.

Hain, Bruno, Dir., Eichwalde b. Berlin, Markgrafenstr. 12.
Hennig, Julius, Dir., Gutendorf über Glogau.
Herold, Milius, Dir., Urbach (Thür.).
Hollweg, Ludwig, Dir. (ohne ständigen Wohnsitz).
Homann, Hans, Dir., Berlin-Charlottenburg, Friedbergstr. 32.

Klinge, *F* Katharina, Dir., Berlin W, Kurfürstendamm 94.
Klinger, Adalbert, Dir., Ullersdorf 127 bei Grottau.
Kobold, Loise, *F* Dir., Wien XV., Goldschlagstr. 118/54.
Könner, Theodor, Dir., Darmstadt, Mauerstr. 17.
Krasensky, *F* Julie, Dir. (ohne ständigen Wohnsitz).
Kunisch-Gärtner, *F* Grete, Dir. (ohne ständigen Wohnsitz).

Lackner, Josef, Dir., Römerstadt.
Lange-Lüderitz, *F* Frieda, Dir., Berlin SW 61, Großbeerenstr. 39.
Lauterbach, Hugo, Dir., Klingenthal (Sa.).
Leinberger, Eduard, Dir., Rimsting a. Chiemsee (Obb.).
Lundt, Wilhelm, Dir. (ohne ständigen Wohnsitz).

Mangold, Karl. Dir. (ohne ständigen Wohnsitz).
Mende, Karl, Dir. (ohne ständigen Wohnsitz).
Mindl-Mohr, Leopold, Dir., Reichsstadt 142, Sudetengau.
Moser, Alban, Dir., Kratzau, Kl. Kirchgasse 145.
Müller, Bruno, Dir., Neustadt a. d. Orla, Rodaer Str. 49.

Ortner, Rudolf, Prien a. Chiemsee, Jensenstr. 4.

Peinert, Hans, Dir., Weissandt-Gölzau.
Pfluger, Ferdinand, Maria-Kulm 133 bei Falkenau, Sudetengau.
Pilz, Georg, Dir., Neustadt a. d. Biala, Sudetengau.

Raithel, Robert, Dir. (ohne ständigen Wohnsitz).
Rausch, *F* Wwe. Jakob, Saarbrücken 5, Völklinger Str. 19.
Reiche, Gotthard, Dir., Sprottau, Hindenburgstr. 46.
Richter, Franz Gustav, Dir., Schüttenitz.
Riedel, Johann, Dir., Zeidler 204, b. Remburg/Sudetengau.
Rodeck, Harry, Dir., Düsseldorf, Schützenstr. 28.
Rolf, Oskar, Dir., Chemnitz, Oskar-Mildner-Str. 51.

Scharf, Max, Dir., Sprottau, Mühlstr. 30.
Schenk, Max, Dir., Winsen (Luhe), Bahnhofstr. 3.
Schlafhäuser, Josef, Dir., Mannheim, Langstr. 54.
Schlößmann, *F* Paula, Dir., Ludwigsburg (Wttbg.), Ecke Ruhrstr.
Schnutt, Josef, Dir., Graz, Herrgottswiesgasse 158 a.
Seggern, Hansdietrich v., Dir., Dresden A 6, Heinrichstr. 16.
Seib, Heinrich, Dir., Bayreuth, Zweigstr. 2.
Selzer, Heinz, Dir., Dortmund, Märkische Str. 173.
Siegel, Ferdinand, Dir., Chemnitz, Oskar-Mildner-Str. 51.
Stegmaier, Ludwig, Dir. (ohne ständigen Wohnsitz).
Stöbe, Fritz, Dir., Karlsruhe, Waldstr. 79.

Theile, Hans, Dir. (ohne ständigen Wohnsitz).
Truk. Georg, Dir., Traunstein (Obb.), Hüttstr. 2.

Vaas, Ludwig, Dir., Mannheim, C 8/10 (s. auch Ernst).
Vogt, Paul, Dir., Berlin-Charlottenburg, Insterburgallee 25 a.

Weitze, Hermann, Dir., Halle (Saale), Gottesackerstr. 8.
Werner, *F* Elisabeth, Dir., Darmstadt, Alexanderstr. 5.
Wich-Mierscheid, *F* Bianka, Dir. (ohne ständigen Wohnsitz).
Wilhelmy, Hans, Dir., Rosenheim (Obb.), Königstr. 7.
Witz, Franz Xaver, Dir., Ludwigshafen/Rh., Maudacher Str. 21.
Witz, Philipp, Dir., Ludwigshafen/Rh., Maudacher Str. 21.
Wolf, Wilhelm, Dir., Haberspirk/Sudetengau.

Zeinecke, Paula, *F* Dir., Bennisch, Sudetengau.

## b) Bühnenleiter.

Abrell, Hans, Intend., Berlin W 50, Achenbachstr. 3.
Adolph, Dr. Paul, Geh. Reg.-Rat, Gen.-Intend., Dresden, Johann-Georgen-Allee 27 I.
Asmus-Bach, Curt, Intend., Jauer, Niederschlesisches Landestheater.

Badekow, Ernst, Intend., Tilsit, Grenzlandtheater.
Bartelmus, Gustav, Intend., Klagenfurt, Kärntner Grenzlandtheater.
Bartels, Hans Gerhard, Intend., Berlin, Hohenstauffenstr. 43.
Bauer, Dr. Karl, Intend., Göttingen, Stadttheater.
Baumann, Anton, Intend., Wien, Volksoper.
Baumann, Eugen, Intend.-Stellv., Brieg, Schles. Landesbühne.
Beck, Otto, Hofrat, München, Widenmayerstr. 29.
Becker, Dr. Willy, Intend., Augsburg, Städtische Bühnen.
Bender, Hermann, Intend., Hagen, Stadttheater.
Bensch-Rutzer, Hans, Intend., Nordhausen, Stadttheater.
Berg-Ehlert, Max, Gen.-Intend., Breslau, Städt. Bühnen.
Bergen, Anna, *F* Dir., Berlin W 15, Fasanenstr. 67.
Bergmann, Bruno, Intend., Dortmund, Töllner Str. 7.
Berstl, Wilhelm, Dir., Bielefeld, Ravensberger Str. 35.
Berthold, Friedrich Wilhelm, Dir., Leipzig, Städtische Theater.
Bethge, Friedrich, stellv. Gen.-Intend., Frankfurt a. M., Städt. Bühnen.
Beug, Friedrich, Intend., Bln.-Friedenau, Bornstr. 24.
Bodart, Eugen, Intend., Altenburg, Landestheater.
Böhlke, Erich, Intend.-Stellv. u. Gen.-Musdir., Magdeburg, Städtische Bühnen.
Böttcher, Paul, Intend., Stettin, Pommersche Landesbühne.
Bolley, Hannsjosef, Intend., Annaberg, Landestheater Obererzgebirge, Annaberg.
Bongardt, Paul v., Intend., Berlin-Halensee, Hektorstr. 2.
Bongers, Aurel, Geschäftsführer, Koblenz, Westmark-Landestheater.
Bornstedt, Ernst, Intend., Weimar, Wörthstr. 47.
Brandenburg, Friedrich, Intend., Mannheim, Nationaltheater.
Brantner, Ignaz, Intend., Linz a. Donau, Landestheater.
Braun, Curt Franz, Intend., Gelsenkirchen, Stadttheater.
Budde, Dr. Fritz, Marburg, Festspiele.
Büller, William, Intend., Hildesheim, Städt. Bühne.
Bürkner, Robert, Intend., Lübeck, Stadttheater.
Burmester, Edwin, Intend., Berlin W 15, Kaiserallee 209.
Burrow, Gernot, Intend., Neustrelitz, Landestheater.

Cahnbley, Max, Intend. i. R., Bielefeld, Detmolder Str. 78 a.
Clemm, Otto, Intend., Kassel, Kurhessische Landesbühne.
Cornelius, Paul, Intend., Hannover, Mellini-Theater.

Deharde, Gustav, Gen.-Intend., Stuttgart, Württ. Staatstheater.
Delius, Franz-Joseph, Intend., Heilbronn, Stadttheater.
Dieterich, Erwin, Intend., Coburg, Landestheater.
Dietrich, Willy, Intend., Halle a. d. S., Städt. Bühnen.
Dörfler, Ferdinand, Dir., München, Sendlinger Torplatz 1.
Donadt, Hanns, Intend., Remscheid, Bergische Bühne.
Dreher, Jenny, Dir.-Stellv., München, Konrad-Dreher-Bühne.
Dresler, Kinner von, Intend., Oberhausen, Stadttheater.
Drewes, Dr. Heinz, Gen.-Intend., Berlin W 8, Wilhelmpl. 8/9.
Duisberg, Eduard, Dir., Berlin, Scala-Theater.
Duisberg-Achaz, Dr. Carl Ludwig, Dir., Berlin-Zehlendorf-Mitte, Katharinenstr. 11.

Ebelt, Paul Adalbert, Intend., Glogau, Schles. Landesbühne.
Eckhardt, Max, Intend., Dresden, Städt. Theater am Albertplatz.
Eisolt, Hans, Dir., Berlin W 50, Bamberger Str. 2.
Enderlein, Hermann, Intend., Harburger Theater in Hamburg-Harburg.
Erlich, Kurt, Intend, Magdeburg, Städtische Bühnen.
Ertl, Anton, Dir., Fürstenwalde, Altstädter Markt 2.
Everth, Franz, Gen.-Intend., Darmstadt, Hessisches Landestheater.

Falckenberg, Otto, Dir., München, Kammerspiele i. Schauspielhaus.
Falk, Dr. Walter, Intend., Elbing, Stadttheater.
Faßnacht, Elsa, Pasing b. München, Gabrielenstr. 48.
Fiala, Hans, Intend., Guben, Stadttheater.
Firmbach, Hugo, Intend., Frankfurt a. M., Rhein-Main. Landesbühne.
Fisch, Erich, Intend., Berlin-Wilmersdorf, Südwestkorso 46.
Fischer, Fritz, Intend. der Staatsoperette, München.
Forster-Burggraf, Friedrich, München, Maria-Theresia-Str. 13/0.
Forstner, Hans, Dir., Schlehdorf a. Kochelsee, Haus 56.
Franzelin, Dr. Herbert, Dir., München, Bayerische Landesbühne.
Freytag, Prof. Dr. Gustav, Dir., München 2 NW, Jägerstr. 22.
Friedel, Richard, Intend., Koblenz, Westmark-Landestheater.
Friederici, Hanns, Intend., Heidelberg, Stadttheater.
Furreg, Dr. Herbert, Intend., Salzburg, Stadttheater.

Garczynski-Rautenberg, B. v., Dir., Berlin, Scala-Theater.
Geer, Leon, Intend., Erfurt, Städt. Bühnen.
Geißel, Josef, Intend., Berlin-Wilmersdorf, Kaiserpl. 11.
George, Heinrich, Intend., Berlin, Schiller-Theater.
Gerdes, Curt, Intend., Bremen, Staatstheater.
Glahn, Heinz, Intend., Luckenwalde, Landestheater der Mark Brandenburg.
Glock, Dr. Carl Theodor, Dir., Iffeldorf, Post Staltach (Obb.).
Göderitz, Johannes, Stadtbaurat i. R., Berlin-Zehlendorf-Mitte, Heimdallstraße 90.
Götze, Hellmuth, Verwalt.-Dir., Wien, Deutsches Volkstheater.
Golling, Alexander, Intend., München, Staatsschauspiel.
Gregor, Hans, Hofoperndir. a. D., Berlin-Charlottenburg, Leibnizstr. 57.
Groß, Dr. Edgar, Intend.
Groß, Josef, Dir., Chemnitz, Centraltheater.
Gründgens, Gustaf, Staatsrat, Gen.-Intend., Berlin, Staatl. Schauspielhaus.
Grüntzig, Walter, Schauspieldir., Weimar, Deutsches Nationaltheater.
Gruß, Hans, Dir., München, Schwanthaler Str. 23/0.
Großendorf, Dr. Hermann, Intend., Frankfurt (Oder), Stadttheater.
Gsell, Richard, Intend., Wilhelmshaven, Stadttheater.
Gümbel-Seiling, Max, Dir., Den Haag, Ruychrocklaan 160.
Güthe, Dr. Harald, Intend.-Stellv., Schleswig, Nordmark-Landestheater.

Haass-Berkow, Gottfried, Intend., Eßlingen, Württ. Landesbühne.
Hadwiger, Alois, Gen.-Intend., Schwerin, Meckl. Staatstheater.
Häusler, Karl, Intend. a. D., Augsburg, Oberbürgermeister-Fischer-Straße St. B 243.
Hahn, Erwin, Intend., Leipzig, Neues Operettentheater.
Hall-Hellemann, Henry, Intend., Weimar, Thüringische Gaubühne.
Hampe, Hans, Dir., Dresden, Landesbühne Sachsen.
Hanke, Willi, Intend., Nürnberg, Städtische Bühnen.
Hansen, Hans, Saaz, Stadttheater.
Hansen, Ludwig, Intend., Rudolstadt-Arnstadt, Landestheater.
Harloff, Hans, Intend., Lüneburg, Landesbühne Osthannover.

Hartig, Rudolf, Intend., Schleswig, Nordmark-Landestheater.
Hartmann, Dr. Georg, Gen.-Intend., Duisburg, Stadttheater.
Hartmann, Rudolf, Operndir., München, Bayerische Staatstheater.
Heger, Wilhelm R., Dir., Leoni am Starnberger See, Haus Buchenried.
Heidrich, Walter, Intend., Dresden, Landesbühne Sachsen.
Hellwig, Robert, Intend., Innsbruck, Landestheater.
Henning, Otto, Intend., Berlin-Charlottenburg, Gustloffstr. 39.
Herwig, Curt, Intend., Bonn, Stadttheater.
Herzog, Leonhard, Dir., Berlin-Zehlendorf, Waldhüterpfad 58.
Hesse, Hans, Dir. Domizil: Posen.
Hetzer, Willy H., Verwaltungsdir., Gera, Reuß. Theater.
Heyser, Karl, Intend., Baden-Baden, Städt. Schauspiele.
Himmighoffen, Dr. Thur, Gen.-Intend., Karlsruhe, Bad. Staatsth.
Hitzemann, Walter, Intend., Hannover, Niedersächs. Landesbühne.
Hoenselaers, Peter, Gen.-Intend., Dortmund, Stadttheater.
Holl, Fritz, Intend., Berlin-Charlottenburg, Mommsenstr. 47.
Holsboer, Willem, Dir., München, Volkstheater.
Holthoff, Wilhelm v., Intend., Bln.-Charlottenburg 9, Kaiserdamm 28 II.
Hoß, Dr. Franz, Intend., Bochum, Westfälisches Landestheater e. V.
Huber, Heinz, Intend., Beuthen, Oberschlesisches Landestheater.
Hugershoff, Karl, Dir., Berlin-Halensee, Joachim-Friedrich-Str. 43.
Hurrle, Curth, Intend., Teplitz-Schönau, Stadttheater.
Huttig, Hans, Intend., Aussig, Stadttheater.

Ichon, Dr. Eduard, Dir., Bremen, Schauspielhaus.
Iltz, Walter Bruno, Gen.-Intend., Wien, Deutsches Volkstheater.
Ingenohl, Oscar, Dir., Berlin, Theater der Jugend.

Jessen, Hanns, Intend., Hof, Stadttheater.

Kämmel, Hanns, Intend., Koblenz, Stadttheater.
Kämpff, Hanns Heinz, Intend., Bautzen, Stadttheater.
Kaiser, Max, Intend., Kolberg, Landestheater.
Kapferer, Norbert, Dir., Wiesbaden, Alwinenstr. 12.
Karow, Lucie, Dir.-Stellvertr., Berlin, Carows Lachbühne.
Katz, Wilhelm, Verw.-Dir., Hannover, Städt. Bühnen.
Kehm, Albert, Gen.-Intend., Gräfelfing bei München, Merowingerstr. 6.
Keindl, Othmar, Verw.-Dir., Berlin, Theater i. d. Behrenstraße.
Keller, Eugen, Intend., Bern, Stadttheater.
Kerber, Dr. Erwin, Dir., Wien, Staatsoper.
Kirchner, Otto, Intend., Aachen, Stadttheater.
Kleyersburg, Egon, Dir., Berlin, Reichsautobahnbühne.
Klippel, Fritz, Intend., Reichenberg, Stadttheater.
Klöpfer, Eugen, Gen.-Intend., Berlin, Theater am Horst-Wessel-Platz.
Klupp, Robert, Intend.-Stellv., Liegnitz, Stadttheater.
Knappertsbusch, Prof. Hans, Gen.-Musdir., München 7, Mauerkirchstraße 76.
Koch, Dr. Claus-Dietrich, Intend., Greifswald, Neues Stadttheater.
Kötschau, Karl, Dir., Kamenz, Pulsnitzer Str. 5.
Kohl, Anton, Dir.-Stellvertr., Wien, Theater in der Praterstraße.
Kohrt, Siegfried, Intend., Brandenburg (Havel), Stadttheater.
Kraetzer, Dr. Adolf, Intend. a. D, Rechtsanwalt, Berlin-Spandau, Am Rupenhorn 21.
Kranz, Fritz, Intend., Hanau, Stadttheater.
Krasselt, Prof. Rudolf, Intend. d. Oper, Hannover, Städt. Bühnen.
Krauß, Prof. Clemens, Intend. der Bayerischen Staatsoper München.
Krauß, Prof. Otto, Gen.-Intend., Düsseldorf, Städt. Bühnen.
Krauß, Richard, Intend., Heilbronn, Schillerstr. 8.
Krebs, Alfred v., Int., Würzburg, Mainfränkische Gaubühne.

Kreutz, Heinrich, Intend., Stendal, Altmärk. Landestheater.
Krohmann, Paul, Intend., Zwickau, Stadttheater.
Kroll, Karl, Intend., Gaubühne Niederdonau, Baden bei Wien.
Kruchen, Dr. Alfred, Intend., Bielefeld, Stadttheater
Krüger, Dr. Max, Intend., Berlin W 50, Prager Str. 15 I.
Kühn, Hermann, Intend., Dessau, Dessauer Theater.
Kühne, Max, Schausp.-Dir., Chemnitz, Städt. Theater.
Külüs, Rudolf, Verw.-Dir.
Kuhnert, Hans, Intend., Bernburg, Deutsche Landesbühne Gau Magdeburg-Anhalt.
Kummer, Luitpold, geschäftl. Dir., München, Volkstheater.
Kuntze, Ingolf, Intend., Berlin, Th. i. d. Saarlandstraße.
Kustermann, Otto, Intend., München, Rindermarkt 3/4, II. Aufg.
Kutzschenbach, Hans Erdmann v., Intend., Gotha, Parkallee 1.

Lange, Otto-Wilhelm, Berlin-Hessenwinkel, Biberpelzstraße.
Legal, Ernst, Intend., Berlin-Charlottenburg, Platanenallee 7.
Legband, Dr. Paul, Intend., Hamburg-Altona, Deutsches Volkstheater.
Leudesdorff, Ernst, Dir., Hamburg, Thaliatheater.
Leutheiser, Wolf, Intend., Plauen i. V., Stadttheater.
Liebscher, Dr. Otto, Intend., Memel, Deutsches Theater.
Liese, Ferdinand, Dir., Aachen.
Löschcke, Leopold, Dir., Dresden-A., Holbeinstr. 16 b.
Lüsenhop, Ernst, Intend., Freiberg, Stadttheater.

Mark, Friedrich, Intend., Döbeln, Stadttheater.
Maurach, Dr. Johannes, Gen.-Intend., München, Widenmayerstr. 7.
Maurenbrecher, Otto, Verwaltungsdirektor, Berlin, Theater des Volkes.
Medenwaldt, Paul, Intend., Potsdam, Moltkestr. 9.
Meißner, Hans, Gen.-Intend., Frankfurt a. M., Städt. Bühnen.
Merck, Hanns, Dir., Berlin-Charlottenburg, Leistikowstr. 3 I.
Merz, Hermann, Gen.-Intend., Danzig, Staatstheater, u. Zoppot, Waldoper.
Meyer, Dr. Rudolf, Intend., Graz, Städtische Bühnen.
Mill, Ernst, Dir., Hannover, Ägidiendamm 9 II.
Modes, Dr. Theo, Dir., Brünn, Deutsches Theater.
Moll, Willy, Dir., Landsberg a. d. W., Stadttheater.
Moosbauer, Goswin, Intend., Brüx, Stadttheater.
Mühlberg, Dr. Bernhard, Dir., Dresden-Loschwitz, Schevenstr. 3 b.
Mühlinghaus, Hanns, Intend., Halle, Mitteldeutsches Landestheater.
Müller, Hermann, Dir., Bremen.
Müller, Otto, Intend., Berlin NW 7, Karlstr. 18.
Müller, Otto Wilhelm, Dir., Dresden-N., Bautzener Str. 110.
Müller-Manger, Adelheid, Dir.-Stellv., Kassel, Deutsche Bühne für Volkshygiene.
Müller-Multa, Ernst, Intend., Stralsund, Stadttheater.
Müthel, Lothar, Dir. des Burgtheaters, Wien.
Mundorf, Paul, Staatschauspieldir., Hamburg, Thaliatheater.
Mutzenbecher, Hans Esdras, Intend., Berlin NW, Sigmundshof 13.

Nadolle, Friedrich Wilhelm, Verwaltungsdir., Berlin, Kabarett der Komiker.
Neidhart, Emil, Dir., Stuttgart, Friedrichsbautheater.
Niessen, Bruno v., Intend., Saarbrücken, Gautheater Saarpfalz.
Nissen, Hermann, Intend., Görlitz, Stadttheater.
Noller, Alfred, Gen.-Intend., Essen, Städt. Bühnen.
Nuernberger, Curt E., Intend., Osnabrück, Deutsches Nationalth.
Nufer, Dr. Wolfgang, Intend., Freiburg, Städt. Bühnen.

Ockel, Reinhold, Intend., Ulm, Stadttheater.
Ockert, Otto, Intend., Radebeul 2 bei Dresden, Lindenaustr. 6.
Oehler, Hans, Dir., Dresden, Landesbühne Sachsen.
Orthmann, Erich, Intend., Berlin, Volksoper.
Otto, Franz, Intend., Pforzheim, Stadttheater.

Pabst, Erich, Intend., Münster, Stadttheater.
Pape, Alfons, Intend. d. Schausp., Hannover, Städt. Bühnen.
Passig, Hans, Intend., Leoben, Alpengaubühne.
Paulsen, Harald, Intend., Berlin, Theater am Nollendorfplatz.
Pernegger-Pernegg, Hans, Intend., Steyr, Stadttheater.
Peschke, Herbert, Dir., Berlin-Halensee, Joh.-Georg-Str. 17.
Petrenz, Felix, Dir., Dresden, Albrechtstr. 41.
Petzold, Fritz, Intend., Berlin-Charlottenburg 4, Leibnizstr. 62.
Pfahl, Arthur, Intend., München-Grünwald, Portenlänger Str. 39.
Pflugmacher, Intend.-Stellvertr., Innsbruck, Landestheater.
Pichler, Hans, Intend., Hamburg 20, Eppendorfer Landstr. 152.
Pittschau, Walther, Intend., Potsdam, Schauspielhaus.
Platen, Horst, Intend., Fürth i. B., Stadttheater.
Pontow, Adalbert, Verw.-Dir., Berlin, Deutsches Theater.
Prang, Peter, Dir., Köln-Müngersdorf, Belvederestr. 24.
Prasch, Dr. Rolf, Intend., Meiningen, Landestheater.
Preß, Dr. Hans, Intend., Wesermünde, Stadttheater.

Raeck, Dr. Kurt, Verw.-Dir., Berlin, Schillertheater.
Rainer, Paul, Intend., Meißen, Stadttheater.
Rassow, *F* Else, Intend., Schwäbisch-Hall, Kurtheater u. Jedermann-Festspiele. Anschrift im Winter: Bln.-Wilmersdorf, Mecklenburgische Straße 26.
Rausse, Dr. Hubert, Dir., Regensburg, Albertstr. 7.
Reichert, Willy, Dir., Stuttgart, Friedrichsbautheater.
Reif, Ulrich, Verw.-Dir., Karlsruhe, Badisches Staatstheater.
Reimann, Otto, Intend., Würzburg, Stadttheater.
René, Maximus, Intend. a. D., Dresden-Blasewitz, Brucknerstr. 13/0.
Reucker, Dr. Alfred, Gen.-Intend. a. D., Dresden A. 20, Spitzwegstr. 60.
Reuß, Erbprinz Heinrich XLV., Gera, Reuß. Theater.
Roberts, Ralph Arthur, Dir., Berlin, Theater in der Behrenstraße.
Rode, Wilhelm, Gen.-Intend., Berlin, Deutsches Opernhaus.
Röll, Erich, Verw.-Dir., Ulm, Stadttheater.
Roennecke, Dr. Rolf, Intend., Reichstheaterkammer, Sachgebiet Bühnenleiter der Fachschaft Bühne, Berlin-Halensee, Johann-Sigismund-Straße 16-17.
Rohde, Robert, Intend., Trier, Stadttheater.
Rose, Paul, Dir., Berlin, Rose-Theater.
Ruch, Albert, Verw.-Dir., Hamburg, Staatsoper.
Rückert, Richard, Intend., Liegnitz, Stadttheater.

Sander, Dr. Paul, Reg.-Rat, Darmstadt, Wilhelminenstr. 16.
Sawallich, Robert, Intend., Neuß, Rhein. Landestheater.
Schaffner, Dr. Hermann, Intend., Chemnitz, Städtische Bühnen.
Schaper, Rudolf, Gen.-Intend., Gauting b. München, Frühlingstr. 110.
Scheel, Rudolf, Intend., Gera, Reußisches Theater.
Scheffels, Franz Joseph, Min.-Rat, Dir. d. Gen.-Intendanz d. Preuß. Staatstheater, und Reichstheaterkammer, Sachgebiet Theaterveranstalter u. Bühnenleiter der Fachschaft Bühne, Berlin.
Scherler, Gerhart, Dir., Berlin-Wilmersdorf, Mainzer Str. 16.
Schierse, Gotthard, Dir., Berlin W 57, Pallasstr. 8-9.
Schirach, Karl v., Gen.-Intend., Wiesbaden, Deutsches Theater.
Schlenck, Hans, Gen.-Intend., Oldenburg, Staatstheater.
Schlömer, Alfred, Dir., Berlin-Charlottenburg, Cauerstr. 5 a.

Schmid, Egon, Intend., Regensburg, Stadttheater.
Schmidt-Seeger, Intend., Braunau a. Inn, Stadttheater.
Schmitt, Prof. Dr. Saladin, Intend., Bochum, Stadttheater.
Schmitz, Carl, Dir., Köln, Schillingstr. 36.
Schneider, Carl, Dir., Luzern, Stadttheater.
Schoenfeld, Bruno, Intend., Berlin SW 68, Wilhelmstr. 135.
Schröder, Rudolf, Schausp.-Dir., Dresden, Sächs. Staatstheater.
Schüler, Dr. Hans, Gen.-Intend., Leipzig, Städtische Theater.
Schüller, Dr. Willy, Verwalt.-Dir., Saarbrücken, Françoisstr. 52, z. Zt. Heidelberg, Postschließfach 217.
Schüßler, Paul, Dir., Apollo-Theater Köln und Apollo-Theater Düsseldorf.
Schultze-Griesheim, Hermann, Intend., Gießen, Stadttheater.
Schulz-Dornburg, Hanns, Gen.-Intend., Kiel, Verein. Städt. Theater.
Schulz-Wernburg, Paul, Intend., Güstrow, Mecklenb. Landesbühne.
Schum, Dr. Alexander, Intend., Braunschweig, Staatstheater.
Schumacher, Dr. Erich, Intend., Kaiserslautern, Landesth. Saarpfalz.
Schwarz, Leopold, Verwaltungsdir., Wien, Raimundtheater.
Schwarz, Otto, Intend., Schweidnitz, Landestheater.
Schwerin, Hans Bone Graf v., Intend., Ingolstadt, Stadttheater.
Seder, Curt, Dir., Leipzig C 1, Promenadenstr. 43 I.
Seidl, Willy, Intend., Wien, Raimundtheater.
Seidler, Erich, Intend., Berlin-Charlottenburg 4, Schlüterstr. 38.
Siems, Friedrich, Intend., Berlin, Livländische Str. 22.
Singe, Reinhold, Intend., Neiße, Stadttheater.
Sioli, Francesco, Intend., Halle a. d. S., Gr. Brunnenstr. 2.
Smolny, Paul, Schausp.-Dir., Leipzig, Städt. Theater.
Spilcker, Max, Intend., Königsberg/Pr., Städtische Bühnen.
Spring, Alexander, Gen.-Intend., Köln, Städt. Bühnen.
Stahl, *F* Käthe v., Dir., Hamburg, Wallstr. 17.
Stark, Dr. Günther, Intend., Wuppertal, Wuppertaler Bühnen.
Stein, Karl Heinz, Intend., Chemnitz, Lindenstr. 1.
Stockmar, Philipp, Gesch.-Führer, Kaiserslautern, Pfalzoper.
Storz, Dr. Walter, Intend., Stettin, Stadttheater.
Stoß, Franz, Intend., Troppau, Stadttheater.
Strickrodt, Curt, Dir., Berlin-Halensee, Nestorstr. 19.
Striebeck, Karl, Intend., Schneidemühl, Landestheater.
Strohm, Heinrich K., Gen.-Intend., Hamburg, Staatsoper.
Sukfüll, Carl, Dir., Dresden, Wallotstr. 19.

Teßmer, Hans, Intend., Mainz, Stadttheater.
Teuscher, Eugen, Intend., Halberstadt, Breite Weg 30-31.
Tewis, Alfred, Dir., Ballenstedt (Harz), Prinzenstr. 16.
Theiling, Ernst, Intend., Allenstein, Landestheater Südostpreußen.
Thiede, Hans, Intend., Cottbus, Stadttheater.
Thimig, Hans, stellvertr. Dir., Wien, Theater i. d. Josefstadt.
Tiefenbrunner, Ludwig, Intend., Karlsruhe, Badische Bühne.
Tietjen, Heinz, Staatsrat, Gen.-Intend., Berlin, Preuß. Staatstheater.
Trede, Paul, Intend., Krefeld, Stadttheater.
Trimbur, Otto, Dir., Berlin-Britz, Gielowerstr. 16 d.
Trompeter, Arnold, Verw.-Dir., Berlin-Zehlendorf 3, Eggepfad 30.

Ulbrich, Dr. Franz, Gen.-Intend., Kassel, Preuß. Staatstheater.
Ullrich, Martin, Intend., Bad Godesberg, Max-Franz-Haus.
Utermöhlen, Ernst, Verw.-Dir., Saarbrücken, Stadttheater.

Vissering, Hilde, *F* Dir., Berlin NW 21, Alt Moabit 85 b.
Volkner, Robert, Intend. a. D., München 13, Elisabethstr. 30.
Vollmer, Bernhard, Intend., Zittau, Grenzlandtheater.
Voß, Emanuel, Intend., Hamburg-Lokstedt, Hochallee 5.

Wacker, Dr. Friedrich, Intend., Rostock, Stadttheater.
Wächter, Bruno, Intend., Bunzlau, Schles. Landesbühne.
Wagener, Carl, Intend., Breslau, Schles. Landesbühne G. m. b. H.
Wagner, Carl Theodor, Intend., Städtetheater Ostsudetenland.
Waldeck, Axel, Verw.-Dir., München, Kammerspiele.
Walleck, Oskar, Gen.-Intend., Prag, Deutsches Theater.
Wangenheim, Julius Frhr. v., Gen.-Intend., Braunschweig, Roonstr. 8.
Wartisch, Dr. Otto, Intend., Gotha, Landestheater.
Weber, Dr. Karl, Intend., Ratibor, Oberschles. Grenzlandtheater.
Weidner, Dr. Frich, Dir., Durlach i. Baden, Villa Maria.
Werner, Theo A., Intend., Gablonz, Stadttheater.
Werther, Otto, Dir., Unkeroda, Eisenach Land.
Wiegand, Johannes, Dir., Bremen, Schauspielhaus.
Wiesner, Johannes, Geschäftsführer, Berlin, Landestheater der Mark Brandenburg G. m. b. H.
Will-Rasing, Otto, Intend., Detmold, Lipp. Landestheater.
Winds, Erich Alexander, Intend., Gladbach-Rheydt, Stadttheater.
Wüstenhagen, Karl, Staatsrat, Dir., Hamburg, Staatl. Schauspielhaus.

Zeinecke, Marie, *F* Intend., Leitmeritz Stadttheater.
Ziebell, Willi, Verw.-Dir., Schneidemühl, Landestheater.
Ziegler, Dr. Hans Severus, Staatsrat, Gen.-Intend., Weimar, Deutsches Nationaltheater.
Ziegler, Jakob, Intend., Halberstadt, Stadttheater.
Ziegler, Rolf, Intend., Flensburg, Grenzlandtheater.
Zindler, Walter, Intend., Berlin, Theater des Volkes.

---

**„Reisende Theater" innerhalb der Bühnenleiter.**

Clement-Wilhelmy, Käthe (Direktion Hans Wilhelmy).

Klinge, Ria (Direktion Katharina Klinge).
Könner, Elfriede (Direktion Theodor Könner).
Krasensky, Albert (Direktion Julie Krasensky).

Lampersberger, Georg (Direktion Bruno Müller).

Mende, Lina (Direktion Karl Mende).

Ortner, Franziska (Direktion Rudolf Ortner).
Oster, August (Direktion Milius Herold).

Rausch Fritz (Direktion Wwe. Jakob Rausch).

Schabel-Dengg, Hans (Direktion Anna Dengg-Schabel).
Stöbe, Franziska (Direktion Fritz Stöbe).
Zebisch, Walter (Direktion Sascha Baumgarten).

# Bühnen-Vorstände und -Mitglieder

Abkürzungen und Anmerkungen zum Namen-Register s. vordere Seite der vor dem Mitgliederverzeichnis der Theaterveranstalter und Bühnenleiter eingebundenen Einlage.

---

Im Jahrbuchregister sind nur die Bühnennamen abgedruckt.

## A.

Aaba, Annelore, Sch. u. S. 48265. Paderborn I.
Aarnegg, Carla, Sch. 22738.
Abbes, Friedrich, Thm. 57834. Bremen II.
Abbt, Jossa, S. 59141. Donauwörth, Berger Vorstadt 276½
Abeck, Lola, Ch. 63159. Magdeburg I.
Abedin, Kezan, T. 64842.
— Suzann, T. 64814. Berlin XIII.
Abel, Adolf, Ch. 23744.
— Emma, Sch. 49897.
— Ilse, Sch. 56546.
— Lene, Sch. 55394.
— Ursula, Sch. 57249.
— -Deutsch, Gertrud, Sch. 33992.
— -Rehkopf, Hellmut, Ch. 62761. Kassel I,
Abelmann, Hermann, S. 50702 Berlin XXXII.
Abels, Annemarie, Sch. 53153.
- Cäcilie, Ch. 61529, Königsberg I.
Abendroth, Martin, S. 34113.
— -Ihrke, Erna, Tanzm. 66039. Leipzig I.
Aberk, Heinrich, Ch. 64240.
Abicht, Margarete, *F*, Einhelf. 30409. Gelsenkirchen I.
Abigt, Elfriede, Ch. 61199.
Abraham, Willi, Belm. 56200. Zwickau I.
Abrell, Hans, Sachbearb. in der RThK., Berlin W 62, Keithstr. 27.
Abt, Alfred, Thmal. 67850. Frankfurt a. M. I ⚔.
Achatz, Franz, T. 60822. Breslau I ⚔.
Achenbach, Carl, Sch. 32638. Bremen I.
Achenwall, Thea, Sch. 55863. Leipzig V.
Achgelis, Heinz, S. 56912. Neustrelitz I.
Achilles, Heinrich, Ch. 62650. Gera I.
— Wilhelm, Ch. 62648. Halberstadt I.
Achnitz, Agnes, Sch. u. S. 28377.
— Grete, Ch. 62944. Köln I.
Achsel, Wanda, *F* S. 14535.
Achterberg, Fritz, Staatssch. 31125. Weimar I.
— Helene, Sch. 8640.
— Hermann, Ch. 63792. Stuttgart I.
— Luise, Ch. 66477.
Acker, Heinz, Ch. 73420.
— Max, Sch. u. Spiell. 43449.
Ackermann, Anna, Thfris. 56565.
— Anna, S. 60069.
— Erna, Sch. 67677.
— Grete, S. 43978. Dortmund I.
— Lilly, Sprecher. 33844.
— Luise, Sch. u. Einh. 50783. Oldenburg I.
— Otto, Kpllm. 50773. Bern I.
— Walter, Ch. 62032. Dresden I.
— Willy, Sch. Basel I.
Ackerschott, Hans, Ch. 67078. Aussig I.
Ackva, Wolf, Sch. 54241.
Adam, Bruno, S. 27461.
— Hans, Sch. 72188.
— Margit, S. 61014. Koblenz I.
— Martha, *F*, Staatsoperns. 53227. Weimar I.
— Oscar, Ch. 64591.
— Trude, Sch. u. S. 34919. Düsseldorf I.
— -Zimmermann, Elly, Einh. 59823.
Adametz, Hans, Kpllm. u. Chordir. 54937. Düsseldorf I.
Adami, Clemens, S. 32877. Magdeburg I.
— Editha, Sch. 58884. Allenstein I.
— Gertrud, *F*, Sch. 27403. Magdeb. I angeschl.
Adams, Cilly, Ch. 61839. Chemnitz I.
— Emma, *F*, 38407. Hamburg IV angeschlossen.
— Franz Paul, Sch. 33217. Hamburg IV angeschl.
— Wilhelm, Gewandm. 59554. Köln I.
Adamski, Erwin Herbert, Rundfunkangeh. 28653.
Adamy, Charles, Ch. 67813. Stettin I.
— Eva, S. 55126.
Addicks, Robert, Ch. 62129. Flensbg. I.
Adelberger, Waldemar-Adalbert, Sch. 59301. Oldenburg I.
Adelgeis, Georg, S. 59952.

Adelhütte, Max, Ch. 44187. Freiburg I.
— -Gütschow, Charlotte, Ch. 62427. Freiburg I.
Adelt, William, Oberspiell. u. Sch. 46155. Schwerin I.
Adelmann, Cläre, S. St. Gallen I.
Aderhold, Erwin, Sch. 43151. Marburg (Sommer).
Aders, Peter, Ch. 74164. Schneidemühl I.
— Wilhelm, Thfris. 54402.
Adler, Friedrich, S. 54701.
— Karl, Ch. 73253.
— Käthe, Sch. 59335. Zittau I u. Sommer.
— Otto, Thm. Zittau I u. Sommer.
Adlinger, Berta, Sch. 54747.
Adloff, Margarete, *F*, Ch. 67641. Remscheid I.
Adolfi, Dr. Hans, Spiell. u. Sch. 16006.
— Hans, Sch. Berlin X.
Adolphi, Aenne, Ch. Lübeck I.
— Hilde, T. 66171. Berlin XXIV.
— Hansjörg, Dr., Sch. Graz I.
— Max, Ch. 63761. Lübeck I.
Adolphs, Wilhelm, Gewandm. 27390.
Adrian, Friedel, Sch. u. S. 52129. Bln.-Wilmersdorf, Konstanzer Str. 11 (Fernspr. 916659).
— Inka, Sch. 58679.
Adriansen, Walter, S. 58652. Heilbronn I u. Sommer.
Ady, Gudrun, Sch. 73157.
Aeberli, Hans, Bühnenbildn.-Anw. 60238. Dortmund I.
Aeschbacher, Niklaus, Rep. 67608.
Afritsch, Viktor, Sch. München II.
Agel-Scherrer, Angela, Sch. 42618.
Agger, Johannes, Spiell. u. Sch. 9666. Reichenberg I.
Agop, Rolph, Kpllm. 60276. Klagenfurt I.
Agostini, Hertha, Sch. 72001.
Agunte, Annelies, T. 65456. Dresden I.
Ahl, Gerhardt, Kpllm. u. Rundf.-Ang. 53031. Königsberg (Pr.), (Reichss.).
Ahlborn, Else, S. 40323.
Ahbe, Edith, Bühnenbildn. 57213.
Ahlendorf, Hildegard, Ch. 61826. Berlin I.
Ahlers, Viktor, Oberspiell. u. Sch. 18471. Bochum I.
Ahlersmeyer, Hermann, Filmsch. u. S. 21803.
— Matthieu, Kammers. 49937. Berlin I u. Dresden I, u. Zoppot (Somm.).
Ahlf, Elke, Sch. 59717.
Ahlmeyer, Hellmut, S.-T. 65402. München IV.
Ahlsen-Setzpfand, Ilse, S. 63214.
Ahlvers, Carlotta, Ch. 59415. Leipzig I.
Ahné, Mizzi, Sch. 73338. Eger I u. Somm.
Ahnelt, Ferd., Oberspiell., Sch. u. S. 3969.
Ahnert, Konrad, Sch. 66819.
Ahr, Willi, S. 45001.
Ahrem, Reingart v., Sch. 59476.
Ahrend, Mimy, S. 48595.
Ahrendt, Bodo, Sch. 58963. Beuthen I.
Ahrens, Anna, *F*, Sch. 35389.
— Ernst, Ch. 61670.
— Gertrud, T. 64903.
— Hermann, Sch. 10325. Hannover I.
— Hertha, *F*, Ch. 61432.
— Otto, Sch. 13331.
— Thekla, Sch. 49034.
Ahrweiler, Hanny, T. 66181.
Aich, Priska, *F*, S. 17296.
Aichel, Clema, Sch. 59499.
Aichbichler, Thea, *F*, Sch. 35200. München V.
Aichinger, Heribert, Sch. 48680.
Aidali, Fanny, S. 67719. Berlin XXXII.
Aign, Walter, Korrep. 48213. Stuttgart I.
Aigner, Oscar, Oberspiell. u. Sch. 29045.
Ailinger, Max, Bühnenm. 47755. Hamburg I.
Ailtz, Carl, Ch. 62754. Greifswald I.
Aken, Dita v., S. 50394.
Albach-Retty, Rosa, *F*, Prof., Hofsch. u. Ehrenmitgl. 72031. Wien I.
Alber, Elisabeth, S. 57556.
Albermann, Hildegard, Sch. 59775.
Albers, Frieda, T. 66192.
— Frieda, Ch. 74207. Hamburg VII.
— Hans, Staatssch.* Berlin (gastiert).
— Ursula, T. 72260. Freiburg I.
Albert, Elisabeth, T.
— Georg Rudolf, Ch. 64587.
— Herbert, Gen.-Musdir. Stuttgart I.
— Inge, Sch. 58792.
— Karl, Belinspekt. Hof I u. Somm.
Alberti, Guido, Spielw. 35640. Fürth I.
— Herbert, Spielw. 24160. Koblenz I.
— Hermann, Leiter d. Malers. 45337. Prag I.
— Karl, Ch. 73894. Münster I.
— Leo, Ch. Zürich I.
— Lotte, S. 55910.
— Rosemarie, Sch. 59709. Hof I.
Albertini, Fritz, Ch. 61523. Reichenberg I.
Alberty, Erna, Sch. u. S. 10582.
Albes, Conrad, Sch. u. S. 24290.
— Dora, *F*, Einhelf. 56079.
— Herbert, Spiell. u. Sch. 24291. Mainz I.
— Irmgard, Sch. 66534.
— Kläre, Sch. 35361.
— -Ahrens, Lucie, Sch. 31559.
Albin, Hans, Sch. 58317.
— Josef, Sch. u. Spiell. Leoben I.
— Paul, Spielw. u. S. 27500, Frankfurt a. d. O. I.
Albl, Mia, Ch. Brünn I.
Albrecht, Ad., Ch. 63637. Mannheim I.
— August, Thfris. Eisenach I.
— Elfriede, Sch. 41477. Hagen I.
— Elisabeth, Gewandm. 65632. Güstrow (Meckl.) I.
— Elisabeth, Sprecher. 59152. Schwerin I.

Albrecht, Elmar, Bühnenbildn.-Anw. 74011. Freiburg I.
— Elsa, S.-T. 65812. Chemnitz I.
— Erika, Ch. 66322.
— Franziska, Ch. 67628.
— Fritz, Sch. 52821. Saarbrücken I.
— Hedda, Ch. 73032. Troppau I.
— Ina, Sch. 39530.
— Inge, Sch. 58792.
— Irene, Ch. 61364.
— Irma, Ch. 66367. Freiburg I.
— Irmgard, Einh. 57453. Stuttgart I.
— Josef, Spiell. u. Sch. 35157. Hamburg VIII.
— Karl-Heinz, Thmal. 73764. Hamburg III.
— Margarete, S. 24919.
— Maria, S. 60288.
— Max, Kpllm. 18162.
— Otto, Spiell. u. Sch. 43105.
— Otto, S. 58146. Düsseldorf I.
— Walter, Sch. 55688.
— Werner, Sch. u. S. 42636.
— Werner, Kpllm. 53970.
— -La Tour, Georg, Spiell. 8553. Döbeln I.
Albrich, Werner, S. 72026. Osnabrück I.
Albus, Tilly, Sch. 50679.
**Alden, Fränzi, Sch. 20865.**
Aldendorff, Irma Eva, Sch. 58933. Teplitz-Schönau.
Aldenhoff, Bernd, S. 54940. Düsseldorf I u. Zoppot (Somm.).
Aldinger, Bertha, Sch. 54747. München II.
Aldor, Dore, S. 50229.
— Elisabeth, S. 50097. Königsberg I.
Alekin, Boris, Sch. 49670.
**Alesius, Marga, Sch. 33233.**
**Alex, Liesel, *F*, Sch. 27314. Bochum I.**
— Maria, Sch. 31364. Düsseldorf I.
— -Goerle, Trude, Sch. u. S. 17250.
Alexander, Erika, S. 57419.
— Georg, Sch. u. Spiell. 38164.
— Gustav, Spielw. u. Sch. 44633. Hamburg X (Sommer).
— Heinrich, Spielw. 34917. Nürnberg I.
— Rudolf, Sch. 56769. Zittau I.
— Trude, Ch. 64423.
Alfeis, Eva-Maria, S. 58079.
Alfermann, Melitta, Sch. 58167. Bernburg I.
Algers, Friedel, S. 47005.
Aliprandi, Thea, Sch. 42339.
Alke, Franz, Obergewandm. 37395.
Alland, Franz, Sch. 24845. Breslau I.
Alldinger, Anna, T. 65342. Heidelberg I.
Allerding, Eva, S.-T. 65397. Breslau I.
Allfeld, Elfriede, Ch. 63314. Leipzig I.
Allgaier, Helene, T. Gelsenkirchen I.
Allgayer, Julie, T. 65821. Essen I.
— Wilh., Sch. 49742.
Allgeier, Hansi, Einh. Innsbruck I.
**Allio, Andreas Wolfgang, Solokorrep. 55267.**
Allitz, Ernst, Sch. Wien XIII.
Allius, Werner, Chor- u. Tanzinspekt. 47089. Berlin II u. XL.
Allmang, Ewald, Ch. 62661. Braunschweig I.
Allmer, Alexander, Sch. 40661.
**Allmeroth, Heinrich, Dr., S. 48312.** Leipzig I.
Allner, Ewald, Spiell. u. Sch. 50941. Cottbus I.
— Walter, Ch. 61961. Dessau I.
Allsen, Hans, Sch. 74451. Halberstadt I.
Allwardt-Dunkelmann, Erika, Sch. 57988.
Almassy, Susanne von, Sch. 66816. Chemnitz I.
Almeier, Inge, T. Reichenberg I.
Almstedt, Grete. 57667. Dortmund I.
Alpassy, Hans, Spiell. u. Sch. 59445. Teplitz-Schönau I u. Groß-Ullersdorf (Somm.).
Alpheis, Justus, S. 47460. Braunschweig, Nußbergstr. 25 (gastiert).
Alschausky, Friedel, S. u. Sch. 56030.
Alscher, Oswald, Ch. 67385. Cottbus I.
Alschner, Erika Gertrud, techn. Vorst. 41737.
Alsdorf, Adolf, Sch. 36662.
— Anny, Ch. 64061. Weimar I.
— Fritz, Spiell. u. Sch. 44543 (s. u. gastier. Künstl.).
Alsen, Eva, Sch. 59064. Ingolstadt I.
— Herbert, S. 52954. Wien II.
— Margrit, Sch. 55751.
— Werner, S. 50027. Köln I.
Alsleben, Anneliese, T. 65228. Augsburg I.
— Willy, Thm. 67967. Dresden III ⚔.
Alster, Raoul, Sch. Bern I.
Alszewski, Edmund, S. 58996.
Alt, Gusti, Ch. 74494, Wien VIII.
Altdorfer, Maria, T. 66688.
Alte, Caspar, Kpllm. 57005.
— Marg., Ch. 61514. Allenstein I.
Alten, Jürgen v., Spiell. u. Sch., 45546.
Altenbach, Dora, S. 48139.
Altenburg, Günther, Chordir. Liegnitz I.
Altenburg-Bubla, Stefanie, Ch. 61142.
Altendorf, Gerda, S. 54031.
— Gisela, Sch. 53222. Bln.-Charl., Wilmersdorfer Str. 104 (Fernspr. 931822), gastiert.
— Heinz, Kpllm. u. Rep. 74506. Essen I.
— Helga, T. 64713.
— Isolde, T. 66001.
— Kurt, Spiell., S. u. Sch. 45341. Magdeburg-Buckau, Karl-Schurz-Straße 10 (gastiert).
Altendorfer, Otto, Sch. Saaz I.
Altenhofer, Bea, Sch. 55386. Iglau I.
Altenkirch, Charlotte, Ch. 64520. Frankfurt a. O. I.
— Walter, Sch. 53579. Bielefeld I.
Alter, Max, Korrep. 35695. Wuppertal I.

Althaus, Wilhelm, Dr., Spiell. u. Sch., Sprech. (s. u. gastier. Künstler). Oeynhausen (Sommer).
Althausen, Alexander, Sch. u. Spiell. 60091. Nordhausen I.
Althauser, Edwin, Bibl. u. Sch. 30606. Dortmund I.
Althof-Krüger, Hans, Sch. Schwerin I.
Althoff, Diana, Sch. 56819.
— Friedrich, techn. Vorst. 29789. Duisburg I.
— Luise, T. 66061. Berlin XXIV.
Altmann, Elis., Sch. 48663.
— Ernst, Hilfsspiell., Spielw. u. Sch. 34928. Bremen II.
— Fritz, S. 57724.
— Hans, Solorep. 44513. München I.
— Heinrich, Oberspiell. 44334. Bielefeld I.
— Karl, Thm. Wien VII.
— Leo, Sch. Zwickau I.
— Walter, Ch. 61398.
Altmayer, Aloys, Tanzm. 65680. Darmstadt I.
Altmutter, Heinrich, S. 43521.
Altnöder, Gustav, Sch. 48451. Essen I.
Altvater, Emilie, Sch. 54941.
— Marg., Kostümbildn.-Anw. 67298. Düsseldorf I.
— Wilhelm, T. 65177. Berlin I.
Altwein, Kurt, Kpllm 54627.
Altzinger, Christa, Ch. 70074. Wien VIII.
Alva, Hans, Oberspiell. u. Sch. 29071. Halle I ⚔.
Alvary-Reichert, Rolf Aug., S. 18785.
Alves, Adolf, Ch. 63127. Königsb. I ⚔.
Alving, Käte, Sch. 48981.
Alwa, Robert, S. 73373.
Aman, Emil, Sch. 25509.
— Paula, *F*, Sch. u. Gewandm. Dresden VI u. Somm.
Amann, Elisab., Sch. 53407.
— Lu, S. 35561.
— Lukas, Sch. St. Gallen I.
— Mary, Sch. u. S. 40078.
— Robert, Ch. Hanau I.
d'Amara, Edith, Sch. u. S. 47677.
Amareller, Roman, Sch. Innsbruck I.
Ambach, Ruth, Sch. 51673.
Amberg, Eduard, Spielw. 29246. Dresden I.
— Gerda, S. 51121.
Amberger, Soscha, Sch. 24296.
Ambesser, Axel v., Sch. 52175. Berlin IV.
- Inge von, Sch. 60781.
Amboziediecz, Anni, T. Brünn I.
Ambraß, Edith, S. 54666. Berlin N 58, Schönhauser Allee 19.
Ambros, Otto, Dr. v., Dram. u. Sch. Wien VI.
Ambrosat, Herbert, Sch. u. S. 45002 ⚔.
Ambrosius, Günther, S. 58861. Königsberg I.
Ambrun, Erna, T. 65995. Oldenburg I.
Amelung, Thilde, S. 56405. Saarbrücken I, u. Teplitz-Schönau I.
Amend, Lene, Sch. 18728. Glogau I u. Salzbrunn (Somm.).
— Lyzia, Ch. 73579. Hof I.
Amende, Paul, Spiell. u. Sch. 51133. Trier I.
Amerling, Melitta, *F*, S. 48116. Dortmund I.
Amhof, Günther, Sch. 49816. Berlin XIX.
Amian, Gerhard, Belinspekt. 50862. Frankfurt a. M. I.
— Wilh., Belinspekt. 27832. Hamburg I.
Ammermann, Friedr., Spiell. u. Dramaturg. 50413. Saarbrücken I.
— Liselott, S. 51787. Breslau I.
Amry, Karl, Ch. 72002. Wien II.
Amsel, Karl, Sch. 36376.
— Wilhelmine, Einhelf. 41642. Frankfurt a. M. IV.
Amsler, Else, Ch. Basel I.
Amtrup, Walter, Sch. 54066. Schwerin I ⚔.
— -Kieling, Johanna, S. 53686. Schwerin I angeschl.
Amuschell, Eduard, Thfris. 57563. Ingolstadt.
Anagnos, Andranache, Sch. 60158.
Anaker, Jacob, Ch. 40750. Dessau I.
Anbuhl, Juanita, Sch. 49505, Koblenz I.
Anday, Rosette, S. 73858. Wien IV., Brahmsplatz 3 (Fernspr. U 40498).
Andelfinger, Fritz, Hilfsspiell. 55745.
Ander, Charlotte, Sch. 16972.
Andergast, Liesl, S.
— Maria, Sch. 59715. Berlin IX.
Andermann-Kapuste, Franz, Spiell. u. Sch. 44888. Düren I.
Andernach, Roland, künstl. Beirat. 48502. Bonn I angeschl.
Anders, Carl, Ch. 64574.
— Fritz, Sch., S. u. Verw.-Vorst. 43027. Halle III.
— Georg, Sch. 54753. Liegnitz I.
— Grete, *F*, Sch. u. Rundf.-Ang. 48001.
— Hans, Sch. 24556.
— Herbert, S. 50296.
— Lola, *F*, Sch. 42448. Brandenburg I u. Somm.
— Marga, Ch. 60514.
— Paul, Ch. 61520. Allenstein I.
— Peter, S. 54085. Berlin I u. München I.
— Susi, T. 65483.
— -Knaack, Marie-Luise, Sch. 53446. Neuß I.
Andersch, Georg, Sch. 74036.
Andersen, Gertrud, Sch. 21671.
— Ludwig, Sch. 33939. Berlin III.
— Marius, S. 50636 (s. u. gast. Künstl.),
Anderson-Hesse, Marion, Ch. 60425.
Andersson, Edmund, Sch. 66830. Wuppertal I.
— Wilhelm, Ch. 62814.
Anderten, Hans Heinz, Spiell., Sch. u. S. 48165.
Andhofer, Lu, Ch. 74416. Saaz I.
Andor, Irene, Sch. 36883.

Andra, Geerd Herm., S. 33182. Breslau I.
Andrae, Charlotte, T. 66241.
— Ursula, Ch. Trier I.
Andrassy, Anni, *F*, S. 40138.
André, Curt, Ch. 67004. Berlin XIII.
— Erna, T. 66055.
— Hans, Sch. 35706. Konstanz I u. Sommer.
— Rolf, Sch. 67449. Flensburg I.
— Siegfried, S. 66585.
Andreae, Jeanette, Kostümbildn. 67182. Elbing I.
Andreas, Margarethe, Ch. 61824.
— Peter, Dr., Dramat., Oberspiell. u. S. 45061. Dortmund I ⚔.
Andree, Charlotte, T. Berlin XXIV.
— Emmy, S. 13239.
Andresen, Hans Joachim, S. 56273. Berlin XXXII.
— Maja, Ch. Braunschweig I.
— Paul, Fris. 53651. Leipzig I.
Andrésen, Ivar, S. 48048.
Andrianyi, Hilde, Ch. 62410.
Andritschky, Erich, Spielw. 24865 ⚔.
Anfang, Hans-Jürgen, T. 66435. Leipzig I.
Angele, Ingeborg, T. 67913.
— Ludwig, S. 58812. Elbing I
Angerholzer, Margarethe v., S. 73154. Schneidemühl I.
Angern, Ursula v., Sch. 54562.
Angerpointner, Marietheres, Sch. 59283. Gera I.
Angerstein, Gertrud, S. 54372. Detmold I u. Somm.
Anglé, Gerhard, T. 74176. Aachen I ⚔.
Angot, Helene, T. 72340. Clausthal-Zellerfeld (Somm.).
Angst, August, Ch. 63150. Berlin XIII.
Anhenn, Ottilie, Sprech. 58665.
Ankermann, Erna, Sch. 67677. Stralsund I.
Anklam, Hans, Sch. 51526.
Ankowitsch, Rolf, S. 73887. Innsbruck I.
Annenkoff, Barbara v., *F*, Sch. 43078.
Anoldi, Ilona, Sch. 57833.
Anschütz, Hilde, S. 51213. Bremen I.
— Ludwig, Sch. 45216. Kiel I.
Anselm, Gerda, T. 73995. Ulm I u. Sommer.
— Hertha, S. 54507.
Anspach, Ilse Johanna, Sch. 60103. Halberstadt I.
— Lotte, S. 28247.
— Traute, Maria, S. 73791. Innsbruck I.
Antal, Karl, S. 56205.
Antelmann, Resi, Einh. u. Gewandm. 73000. Leitmeritz I.
— Valerie, S. 73998. Eger I u. Somm.
Anthonisen, Frederica, S. 74520. Zittau I.
Anthousen, Hans Christian, S. 67566. Klagenfurt I.
Antolitsch, Hans, Kpllm. 50130. Neiße I u. Somm.
Antlauf, Luzie, Ch. 57197. Berlin XXXII.
Anton, Franz, S. Stettin I.
— Herbert, Korrep. 56721. Berlin I u. Bayreuth. Festsp.
— Max, Kpllm. 19647. Stettin I.
Antony, Flory, Sch. 60971. Neuss I.
— Hans, Sch. 25642. Weimar I angeschlossen.
Antscharoff, Waldemar, S. 74484.
Antze, Karen, Sch. 74561. Döbeln I.
Anuschell, Eduard, Thfris. 57563.
Anwander, Arthur, Staatssch. 19920. Stuttgart I.
Anzelewsky, Erich, Oberspiell. u. Sch. 21901.
Apel, Friederieke, Sch. 58126. Kassel I.
— Fritzi, Ch. 63884. Plauen I.
— Gerda, S. 48513. Landsberg I.
— Herbert, Sch. 49568.
— Ludwig, Verw.-Dir. 28505.
— Paul, Rundf.-Ang. 41278.
— -Westphal, Erika, Sch. u. S. 52259.
Apelt, Arthur, Chordir. u. Kpllm. 55560. Göttingen I.
Apitius, Kurt, Sch. 50181. Rostock I.
Apitz, Helmut, S. 60924. Kolberg I u. Sommer.
Apletal, Franz, Sch. 33286.
Appel, Heinrich, Ch. 66296. Hanau I.
— Heinz, Sch. 56539.
— Karlhanns, Kpllm. 41280.
— Willi, Ch. 72729. Rudolstadt I.
Appelbaum, Hans, Ch. M.-Gladbach u. Rheydt I.
Appels, Hendrik, S. 26046. Neustrelitz I.
Appelt, Adi, Spiell. u. S. 59641. Oldenburg I u. Kolberg I (Sommer).
— Armanda, S. 66972.
— Cilly, Sch. 73274. Ratibor I u. Sommer.
Appen-Wasmund, Charl. v., Sch. 33382.
Arazym, Martha, S. 67936. Duisburg I.
Arbeiter, Inge, Ch. Coburg I.
Arbesmann, Mizzi, Spielw. 73663. Teplitz-Schönau I.
Arbo, Friedel, Sch. 56809.
Arco, Ludwig, Rundfunkangeh. 26274.
— Michael, Sch. 51174. Frankfurt a. M. I.
— Rolf, S.-T. Berlin II.
Arend, Käte, Sch. 49255. Bln.-Grunewald, Lassenstr. 30 (Fernspr. 895971) (gastiert).
Arendt, Ekkehard, Sch., Berlin XI.
— Erna, Ch. 63264.
— Herbert, Sch. 72797.
— Hilde, T. 66025. Krefeld I.
— Willy, Sch. u. Spielw. 27234. Dresden VI u. Somm.
Arent, Benno v., Prof., Reichsbühnenbildner* (Prop.-Min.), Mitglied des Reichskultursenats, Chef d. Ausstattungswes. 45986. Berlin II, XXXI u. XXIII u. XL.

Arents, Gerhard, Ch. 63252. Dresden III.
Aretz, Else, Ch. 66707. Duisburg I.
Arfs, Paul, Sch. 38982. Kiel I.
Argast, Berta, Sch. 48627.
Argyris, Vasso, S. 58987. Berlin I.
Arid, Albert, Sch. u. Oberspiell. 26450.
Arland, Robert, Dr., Sch. 52763.
Arlett, Sonja, Sch. 72004.
Arlow, Elvira, *F*, S. 33167.
Arlt, Meta, Ch. 61778. Chemnitz I.
Armand, Arthur, Spiell. u. Sch. 9781. Stralsund I.
Armbrecht, Anna, Ch. 62787. Kassel I.
Armbruster, Josef, Thmal. 49869. Augsburg I.
Armgart, Irmgard, S. 51618. Berlin I.
Armino, Armin, Ch. 67980.
Armster, Emmy, Sch. 54905. Essen I.
Arna, Lissie, Sch. u. S. 56554.
D'Arnals, Alexander, Prof., Spiell. 11470. Berlin II.
Arnau, Ellinor, Ch. 42498.
Arnd, Carla, T. 64781.
— Eva, T. Berlin XIII.
Arndt, Adeline, *F*, Ch. St. Gallen I.
— Elli, Sch. 11765.
— Emo, Hilfsspielw. 24915. Leipzig I.
— Fritz, Kpllm. 73664.
— Irmgard, Sch. 34741.
— Käthe, Ch. 66254. Danzig I.
— Kurt, Spiell. u. Sch. 39136.
— Lotte, Sprecherin. 58582.
— Roderich, Staatssch. 30804. Stuttgart I. Landesleit. d. RThK.
— Walter, Sch., Spiell. u. Sprecher. 12290 (s. u. früh. Künstler).
— Willi, Ch. St. Gallen I.
— -Ecke, Carla, T. Tilsit I.
— -Ober, Marg., *F*, Kammers. 20377. Berlin I u. Zoppot, Waldoper.
— -Thiele, Trude, Sch. 28254 (s. u. früh. Künstler).
Arndts, Angelica, Sch. 60835.
Arnemann, Claus Jürgen, Bühnenbildn.-Volont. 60272.
Arneth, Otto, Sch. 53244. Chemnitz I.
Arnheim, Valy, Sch. 13185.
Arnhold, Robert, Techn. Bühnenvorst. 59546. Berlin I.
— Willy, Spiell., Dramat. u. Sch. 16893, Güstrow (Meckl.) I ⚔.
Arnim, Rolf, Ch. 36911. Magdeburg I.
Arnold, Anton, S. 72003. Wien II.
— Benno, S. 45127. Berlin I u. Bayreuth (Somm.).
— Charlotte, Ch. Brandenburg I.
— Elsbeth, Sch. 54002.
— Emma, Ch. 63674.
— Erich, S. 55804.
— Frida, Sprech. (Rezit.). 58839.
— Fritz, Korrep. 67811.
— Hanny, S. 67176.
— Hans, Dr., Dramat. 58731. Mannheim I.
— Hans, Ch. Danzig I.
— Heinrich, Thmal. Chemnitz I.
Arnold, Heinz, Oberspiell. 52936. Braunschweig I u. Dresden I.
— Karl, Ch. 64457.
— Karl, Sch. Karlsruhe I.
— Liselotte, T. Guben I.
— Margarethe, S. 54557.
— Margarete, Ch.
— Margarete, T. 66010. Würzburg I u. Sommer.
— Marianne, S. 59226.
— Nico, Kpllm. 55595.
— Walter, Einh. 55998. Dresden I ⚔.
— Walter, Thfris. 60084.
Arnolder, Rudolf, Sch. Innsbruck I.
Arnoldy, Mizze, Sch. 54442. Würzburg I u. Somm.
Arnori, Arno, Sch. 46152. Karlsruhe IV (Somm.).
Arnsperger, Paul, Kpllm. 57968. Oberhausen I.
Arnst, Vilma, Ch. 60602.
Arnstaedt, Johanna, Sch. 31136. Berlin IX.
Arnswald, Harry Günther, Sch. 53487. Klagenfurt I.
Arold, Lucie, Sch. 53928.
Arpe, Johannes, Sch. 21398. Chemnitz I.
— Nicoline, Sch. 42030.
— Verner, Spiell. u. Dramat. 42337. Theaterförlag Englind Stockholm (Fernspr. Stockholm 252489).
Arras, Adolfine, Ch. 62826. Karlsruhe I.
— Aenne, Tanzm. 65791. Gelsenkirchen I.
— Karl, Ch. 62510. Karlsruhe I.
Art, Kurt, Bühnenbildn. 60945. Stendal I.
Artel, Karl, Spiell. u. Sch. Aussig I u. Marienbad (Somm.).
Artmann, Gertrud, *F*, Tanzm. 65129. Klagenfurt I.
— Hildegard, S. 66449.
— Heinz, Sch. 53020. Klagenfurt I.
Artner, Engelbert, Mal. 37221.
— Erna, Sch. u. S. 73204.
Artus, Heinz, Sch. 9581. Bln.-Lankwitz, Beethovenstr. 31.
Artz, Carl Maria, Kpllm. 59416. Meiningen I.
Arx, Marion v., Tanzm. 65427. Pforzheim I.
Arzberger, Oskar, S.-T., 65309. Dortmund I.
Arzdorf, Franz, Sch. 44734. Berlin X.
Asbeck, Julius, Korrep. 67031. München-Gladbach u. Rheydt I ⚔.
Aschenbach, Gert, Sch. 55747.
Aschenbrenner, Reinhold, Sch. Hermannstadt I.
Ascherl, Josefine, T. 67526. München IV.
Aschoff, Renate v., S. 52010. Münster I.
Asdor, Erwied, Spiell. u. Sch. 9279.
Asendorf, Charlotte, Sch. Hannover IV.
Ashelm, Friedrich, Ch. 34727.

Aslan. Didier, S. 66901.
— -Zumpart, Raoul, Spiell. u. Kammerschausp. 32455. Wien I.
Asmis, Herbert, Sch. 46724.
— Gertrud. S. 67305.
Asmus-Bach, Kurt, Intend. Jauer I u. Sommer.
— -Bach, Liselotte, Sch. 22624. Jauer I u. Sommer.
Asmussen. Dolly, Sch. u. S. 53869.
— Fritz, Sch. u. Spielw. 26118. Innsbruck I.
— Gerd. Sch. u. S. 52475. Berlin XIII.
Asper. Ferdinand, Sch. 24640. Berlin XVII.
— Heinrich, Sch. u. Spielw. 24943. Iglau I, Hanau I u. Sommer.
Asserson, Anna Beate. 58990. Berlin I u. Bayreuth. Festsp.
Assies, Joe. Sch. 37598.
Assmann. Arno. S. Düsseldorf I.
Ast. Gretel. T. 73394. Hannover III.
— Ina, *F*, Einh. 16939
— Liselott, Ch. Zürich I.
Asten, Liselotte, S. 53613.
v. Asten. Mechthild, Kostümb.-Anw. 73524. München I.
Astgard-Seidmann. Hilde, *F*. Sch. 20899.
Astor, Else, *F*, Ch. 63842. Gotha-Sondershausen I.
— Josef. Sch. 36657. Gotha-Sondershausen I.
Aßhoff, Walter, Ch. 44101. Berlin XXXII.
Aßmann, Adolf, Dr., Thm. 60020. Dresden I.
— Arno, Sch. u. S. 49885.
— Erich, Sch. u. Hilfsdramat. 66630. Salzbrunn (Somm.).
— Gertrud, Ch. 63395. Stuttgart I.
— Lotte, S. 59258.
— Otto. Thfris. 56753. Halberstadt I. u. Thale (Somm.).
— **Richard, Sch. u. Ehrenmitgl. 30866. Köln I.**
— Robert. Sch. u. Spiell. 25049.
Attendorn. Regina, Ch. 63321. Frankfurt a. M. I.
Attenhofer. Else. Sch. Basel I.
Attkins. Edith. *F*. Sch. 50118. Hannover IV u. Sommer.
Atzert, Anita, T. 65410. Frankfurt a. M. I.
Aubry, Blanche, T. Basel I.
Auch, Hedwig, Sch. 58443.
Auen, Gerhard, S. Danzig I.
— Hilde. Sch. 42091.
Auenmüller, Elisabeth von, Bühnenbildn. 55993. Dresden I.
— Erika. Sch. 49968.
Auer. Ernst. Sch. 72005.
— Hans, S. 54081.
— Leonhard, Sch. 72006.
— Ludwig, Sch. 73841.
— Nora. T. Berlin XXIV.
— Sonja, Einh. 72008.
— von Reitz, Olga, S. 58028.
— -Sigg, Else, Sch. 44538.
Auerbach, Harriet, Sch. 35062.
— Hildegard, T. 66109.
— Maria, S. 51663. Gotha-Sondershausen I.
— Maria, S. 45246. Magdeburg I.
— Willi, Oberspiell. u. S. 39699. Chemnitz I.
Auerswald, Willy, Sch. u. Spielw. 51549. Gablonz I.
Aufenanger, Georg, Sch. 60391. Leipzig I u. Frankfurt a. M. III (Sommer) ⚔.
Aufmwasser, Michael, Ch. 64002. Rostock I.
August, Hertha, T. 65023.
Augustin, Otto, Ch. 62172. Essen I.
— Paul, Obergewandm. u. Fundusverw. 51266. Cottbus I.
— Poldi, *F*, Sch. 29892.
— Alma, Sch. Kiel I.
Auler, Ilse, T. 72352, Duisburg I.
Aulert, Johannes, S. 55786. Coburg I.
**Aulich, Georg, Sch. u. S. 46148.**
Aulinger, Fritz, Sch. 52207. Königsberg I ⚔.
Aussem, Margot, S. 55671.
Ausfelder, Hans, Sch. 14294.
Aust, Max, S.-T. 65297. Münster I.
Austen, Lore, Sch. Danzig I.
Autenrieth. Claire. Kammers.* 39265. Hamburg I.
Avenarius. Ellen. S. 47880.
Avram, Milena, T. 66021. Meiningen I angeschl.
Avril, Hanns, Kpllm. Köln I angeschl.
Awiszus, Harriet, S. 28238. Zoppot, Waldoper.
Axmann, Charlotte, T. 65382. Kassel I.
Axthelm, Marga, Ch. 56352. Stralsund I.
Ayerle, Hugo, Gewandm. Stuttgart III u. Somm.
Azurelli. Helma, Ch. 46487.

## B.

Baake, Curt, Dramat. Berlin XXXI.
Baakes-Bolitsch, Marga, *F*, S. 52184. Erfurt I.
Baar, Lieselotte, T. 66608. Bielefeld I.
Baarova, Lida, Sch. 60426.
Baars, Hans, Oberspiell. 12666.
Baasch, Fred, Ch. 50192. Leipzig I.
Bab, Mia, Sch. 72475. Augsburg I.
Baberadt, Dorothea, Sch. 50548.
Babin, Ewald, Ch. 62221. Dresden I.
Bach, Annette, Sch. 67102.
— Bertel, Sch. 55124.
— Else, Sch. 53231.
— Eva, Ch. 63999. Regensburg I u. Wunsiedel (Somm.).
— Emil, Ch. 59035. Kaiserslaut. I ⚔.
— Erna, S. 59639.
— Frank, S. 73033.
— Gerhard, Spiell. 55118.
— Hannelotte, Sch. 55796.

Bach, Heinrich, S. 53823. Berlin XVII u. Hamburg V.
— Herbert, Sch. 53909. Berlin X.
— Hilde, S. 50665.
— Kaspar, Ch. 72009. Wien I.
— Lotte, Einh. 27526.
— Olaf, Sch. 22142.
— -Clemens, Elvira, *F*, Sch. 13691.
— -Platt, Irmgard, Sch. Bremerhafen.
— -Reinberger, Grete, Sch. 34978.
Bachem, Ferdinand, Spiell. u. S. 41913.
— Paula, Ch. 74257. Bonn I.
Bacher, Marie, Ch. 63911.
Bachfeld, Gerda, Sprech. (Rezit.). 40150.
Bachmann, Else, Ch., Detmold I u. Somm.
— Eugen Max, Ch. 67485. Döbeln I u. Neisse I (Somm.) ✕.
— Eva, Sch. 52976.
— Georg, Spielw. 52615. Frankfurt a. M. I u. Somm.
— Hans Wilh., S. 43510.
— Karl, Sch. 72782. Wien XIII.
— Max, Sch. Bern I.
Bachrich, Elisabeth, Ch. 73276.
Backer, Margrit, T. 64734.
— Otto, Kpllm. 56870.
— Paul, Ch. 23764.
Backhaus, Amelie, S. 35163.
— Reina, *F*, Einh. Danzig I.
Backhausen, Hildegard, Sch. 57017.
Backheuser, Alfred, Sch. 54697.
Baczynski, Hedwig, T. 33336.
Badally, Lorette, Ch. 37802. Halle I.
Badekow, Ernst, Intend. Tilsit I.
Baden, Theodor, Kammers. 24552. Saarbrücken I.
Badenhausen, Rolf, Dr., Dramat., Ltg. d. Museums d. Staatsth. Berlin I.
Bader, Anna, Thfris. 54490. Freiburg I.
— Ernst, Sch. 59077.
— Georg, Spielw. 42724. Duisburg I.
— Gertrud, *F*, Ch. 62928. Hannover I.
— Helene, S. 60968.
— Ingeborg, T. 67331. Essen I.
— Leonore, Sch. 47912.
— Robert, Ch. 64111.
— Willy, S. 33231.
Badewitz, Albert, Spielk. u. S. 35161. Dortmund III.
Bading, Hanskarl, S. 51588.
— Maria, *F*, Ch. 63799. Oberhausen I.
— Rudolf, Sch. 63596. Krefeld I.
Badje, Ludwig, Ch. 63308.
Badura, Geo, Sch. 13457.
Badurczyk, Franz, Vorst. d. Kostümw. 15715. Nürnberg I.
Baebler, Margarete, Sch. Aarau-Chur I u. Rheinfelden (Somm.).
Bächle, Willy, Ch. 72983. Göttingen I.
Baechler, Ralph, Sch. Luzern I.
Baecker, Peter, Sch. 67571.
Baedeker, Peer, S. 67590. Landsberg I.
Bähler, Richard, Ch. 61628. Greifswald I.
Bähnk, Otto, Sch. 58232.
Bähnke, Karl Heinz, S. 54559.
Bänwinkel, Kate, Ch. 64492.
Baender, Harald, Sch. 53167. Schwerin I.
Bäppler, Hans, S. 58645.
Baer, Ada, S. 74708. Oberhausen I.
— Erich, Ch. 44648. Breslau I ✕.
— Vera Klara, Ch. 12968.
Bär, Gustav, Kpllm. 46917.
— Liesel, T. 64772.
— Walter, T. 66419.
— -Ott, Karlotte, Einh. Berlin XX.
Baerbe, Gottfried v. Sch. 45282.
Bärmann, Alfred, Thm. Coburg I.
Baermann, Hermann, Spielw. 22034. Berlin XI, XXVI u. Somm.
Bärtich, Rud., Prof. d. M., Konzertm. 31315.
Bärtges, Johanna, *F*, Sch. 54949. Remscheid (Somm.) u. Remscheid I angeschlossen.
Baerthel, Herta, T. 64662.
Bärwinkel, Kath., Ch. Leipzig I.
— Margarete, *F*, S. 53615.
Baetcke, Willy, Spielw. u. Sch. 52007. Mannheim I.
Bätge, Irmgard, *F*. S. 57290. Schwerin I.
Baethe, Berta, Ch. 61353. München I.
Bätz, Rüdiger, Dr., Kpllm. u. Chorl. 45857. Schwerin I.
Bäuchler, Ernst-Heino, Thfris. 43844. Plauen I.
Bäuerle, Adolf, Ch. 67060.
— Cläre, Sch. 59311.
— Walter, Sch. Kiel I ✕.
Bäumel, Margarete, Sch. 72414. Brüx u. Somm.
Bäumer, Hermann, Ch. 40579. Kolberg I u. Somm.
— Margarete, Kammers.*, 29084. Breslau I u. Leipzig I.
— Walter, Sch. 52609. Oldenburg I.
Bäumken, Magda, Sch. 57912.
Bäumler, Max, Sch. 30252. Essen I.
Bäurich, Hans, Belinspekt. 60306. Dresden III.
Bagemühl, Gerda, Tanzm. 65089. Görlitz I.
Bahn, Roma, *F*, Sch. 26176. Berlin (gast.).
Bahner, Willi, Tanzm. u. Sch. Wien VI u. XIII.
Bahr, Ella, S.-T. 65440. Remscheid I u. Somm.
— -Böhm, Laura, *F*, Sch. u. S. 32381. Stettin, Barnimstr. 13.
— -Mildenburg, Anna. Ehrenmitglied. Wien II.
Bahrdt, Artur, Ch. 41524. Frankfurt a. M. I ✕.
— Dietrich, Ch. 64610.
Bahrs, Ilse, Sch. 55097. Berlin XXXVI (Somm.).
Baier, Gustl, Ch. 62758.
— Hans, Ch. 74576. Brüx I.
Bailleuil, Emma, Obergewandm. 21075. Berlin XVII.

Bairle, Hugo, Sch. 74731. Mährisch-Ostrau I.
Baither, Wilhelm, Korrep. 58542.
Baitz Marie Sch. 23349.
Bajde, Ludwig, Ch. 63308. Leipzig I.
Bake, Guido v., Spielw. 55120. Rostock I.
Balasus, Emilie, S. 56331.
— Erna, S. 54895. Freiburg I.
Balay, Josef, Kpllm. 35639.
Balbian, Karina, *F*, Sch. 31460.
Balcke, Hedwig v., Sch. 51188.
Baldor, Ruth, Sch. 39168.
Baldus, Karl, Sch. 67909. Detmold I u. Somm.
Baldszun, Georg, S. 10661.
Balewski, Eduard, Thfris. 42629. Stendal I.
— Klara, Thfris. 55066. Stendal I.
Balg-Neiger, Marga, *F*, Ch. 62293. Duisburg I.
Balhaus, Carl, Sch. 54789. Münch. II.
Balk, Theo, Ch. 60589.
Balke, Christl, Ch. 64922. Hamburg V.
Ball, Carl, Ch. 63981. Innsbruck I.
Balland, Ernst, Sch. 52576.
Ballasko, Viktoria, Sch. 51763.
Baller, Sigurd, Oberspiell., Sch. u. S. 25386. Leipzig I.
Ballert, Gisela, T. 47050.
Ballhaus, Oskar, Sch. 52055. Berlin XVII.
Ballhausen, Felix. 51864. Bühnenvermittl. Berlin W 50, Tauentzienstraße 18a (Fernspr. 255358).
Ballier, Günther, Sch. 45924.
Ballin, Werner-Bruno, Kpllm. 26948.
Ballmann, Hans, Sch. u. S. 56192.
Bally, Ilse, Sch. 60894. Freiburg I.
Ballogh, Egon, Sch. 59286.
Balgué, Erika, Sch. 54173. Berlin IX.
— Reinhold, Sch. 32045. Leipzig I.
Balser, Ewald, Staats-Sch.*, 31322. Berlin IV u. Wien I.
— Karl, T. 65420.
— -Eberle, *F* Vera, Sch. 24978. Berlin IV u. Wien I.
Balster, Else, S. 52492. Graz I u. Ulm (Somm.).
— Wilma, S. 59057. Pforzheim I.
Balten, Inge, Ch. 62330.
Balter, Max, Sch. 50347.
Balthasar, Annemarie, S. 57780. (gast.) Darmstadt I angeschl.
— Freimut, Korrep. Neisse I u. Som.
Baltot, Richard, Thmal. 48648.
Baltrusch, Friedr., Gard. 25834. Weimar I angeschl.
Baltruschat, Hans, Hausm. 50661. Königsberg I ⚔.
— Max, S. 53859. Mannheim I.
Baltz, Will, Ch. 62641. Hamburg I ⚔.
Baltzer, Erwin, Korrep. 52191. Berlin I.
Baluschek, Gina, Sch. 65176. Bochum I.
Balve, Rudolf, Hilfsspiell. 35400.
Balz, Hede, Sch. 50290. Münster I angeschl. Hann.-Münden (Somm.).
— Willi, Gewandm. 55421. Mainz I.
Balzar, Ladislaus, Kpllm. u. Korrep.
— Peter, Kpllm. Leitmeritz I.
Balzer, Alfred, S. 47533.
— Carla, S.-T. u. Tanzm. 66035. Oldenburg I.
— Elisabeth, S. 28062.
— Hans, Sprecher (Rezit.). 66764.
— Hugo, Prof., Gen.-Musdir.* u. Stellvertr. d. Intend. Düsseldorf I.
Bambach, Carla, T. 65630.
Bamberger, Charlotte, T. 73006. Wien VIII.
— Elly, Ch. 62702. Köln I u. Lünen (Somm.).
Bandis, Franz, Einh. 35953. Gießen I.
Bandow, Ernst, Spielw. 61458. Berlin I.
Bang, Ellen, Sch. 49911.
— Karl, Ch. 63916. Saarbrücken I u. Göttingen I.
— Renate, Sch. 53551. Kaiserslaut. II.
Bangel, Edith, T. 44849.
Bangert, Heinrich, Ch. 62414. Neustrelitz I.
— Kurt, Chordirekt. 59751. Berlin XXVI u. XIII.
— Willi, Thbeamt. 55655. Berlin XVII.
Banhardt, Max, Sch. 49511.
Bangsow, Herbert, Ch. Heidelberg I.
Bank, Annemarie, Dir.-Sekr. u. Bibl. 49172. Halle I.
— Erna, Einh. 28252. Schneidemühl I.
Bankel, Willi, Spiell. u. Sch. Linz I u. Wunsiedel (Somm.).
Bankowisch, Elisabeth, Ch. 64220.
Banks, Gertrud, Sprecherin (Rezit.). 58980.
Bankwart, Georg, Sch. 8352.
Bannas, Georg, Sch. 55074. Hannover IV ⚔.
Bannholzer, Richard, Kpllm. 35256.
Banniza, Leo, Belinspekt. 36890.
Banschenbach, Gaby, Sch. 59384. Nürnberg I.
Banscherus, Elisabeth, Sch. 36899.
Banse, Alfred, Ch. 62316. Düsseldorf I.
Bantelmann, Willy, Kpllm. 51997. Hannover III.
Bantz, Ellmer, Sch. 52790.
Banzhaf, Karl, S. 57405. Bonn I.
— Sybille, S.-T. 65555.
Barano, Fred, S. 53434. Berlin W 15, Fasanenstr. 30 (RThK.) ⚔.
Baranowsky, Vera, S. u. Sch. 52645.
Baras, Else, T. 65409.
Barbey, Hildegard, Ch. 63039.
Barby, Margot, Sch. 47919.
Barca, Ellen, T. 65069.
Bard, Arthur, S. 26048. Aachen I.
— Maria, Staatssch.*. 46131. Berlin I.
Bardi, Leo, Sch. 67718. Eßlingen I.
Barding, Josef, S. 52354.
Bardusch, Anne, S. 58880.
Barell, Grete, Sch. 56417.
— Ria, Sch. 57919.

Barentzen, Heinr., Ch. Oberhausen I.
Baresel, Ursula, Sch. 58493.
Bareth, Elisa, Ch. 74466. Troppau I.
Barfels, Herbert, Tanzm. Hamburg VI.
Barg, Hanns, Sch. u. S. 55440.
— -Felten, Mia, *F*, Sch. 50484. Gera I.
Bargheer, Maria, Sch. Danzig I.
Bargo, Anna, S. 48083. Regensburg I.
Baring, Maria-Adele, Sch. 67039.
Barker, Wanda, Sch. 54532. z. Zt. Kriegspflegerin, Heilstätte Stadtforst, Rathenow (Mark).
Barklin, Johanna, S. 50846.
Barko, Hildegard, Sch. 50175. Berlin XVII.
Barkony, Elsa, Einh. 34394. Chemnitz I.
Barkow, Hilda, S. 74707.
Barlog, Boleslaw, Spiell. 54267.
Barmann, Marg., Ch. 48411. Hambg. I.
— Willy, Spielw. u. Sch. 13110. Weimar I.
Barnek, Marit, S. 59211.
Barnekow, Hanni, Sch. 43195. Eisenach I.
— Lotte, *F*, S. 46594. Würzburg I.
Barnstorff, Frieda, Ch. 61676. Hannover I.
Baroch, Franziska, T. Dresden IV.
Baron, Regina, Ch. 63218.
Baros, Else, T. Frankfurt a. M. I.
Barowska, Margarete, *F*, Sch. 17015. Beuthen I.
Barra, Editha, Sch. 55036.
Barré, Elsa la, Einhelf. 22665.
— Kurt, Spiell. 33614. München 22, Maximilianstr. 13 (Fernspr. 20121).
Barré, Pola, T. 64947.
Barrelet, Henry, Sch. Hambg. (Reichssender).
Barros, Valentino de, T. 65405.
Barsch, Doris, T. 74319. Berlin XIII.
— Louise Gertrud, Kont. u. Werbeleit. für Gastspielbetrieb. 58351. Annaberg I u. Sommer.
Barte, Billa, Sch. 66457. Berlin-Steglitz, Fritschweg 14 (gastiert).
Bartel, Herbert, S. 74476. Rudolstadt I.
— Leo, S.
— Paula, T. 65037.
Bartelmus, Gustav, Intend. Klagenfurt I.
Bartels, Erich, Sch. 8395. Braunschweig I u. Heidelberg, Festsp.
— Ernst, Staatssch. 15823. Münch. II.
— Friedrich, Ch. 74753. Hildesheim I.
— Garry, Ch. 15916. Braunschweig I.
— Grete, Ch. 63984.
Hans Gerhard, ehem. Intend. a. D., Verw.-Dir., Marburg, Festsp.
— Heinz, Kpllm. u. Korrep., Halberstadt I.
— Lotte M., Einh. 55133. Hamburg IV.
— -Ritterfeld, Trude, Ch. 66245. Berlin XIII.
Bartelt, Charlotte, *F*, Sch. 35345.
— Elisabeth, S. 51099.
— Rudi, Ch. 61038.
Barten, Fredy, Spielw. u. Sch. 20122.
Bartenstein, Carl, Ch. 64441.
— Emmy, *F*, Ch. 63497. Nürnberg I.
— Franz, Ch. 63642. Mannheim I.
— Hans, Ch. 63489. Nürnberg I ⚔.
— Hans, Spiell. u. Dramat. 56081. Wuppertal.-E., Alte Freiheit 16-18.
— Siegfried, S. 34258. Erfurt I.
Barteska, Ingeborg, T. Rudolstadt I.
Barth, Adolf, künstl. Vorst. 26265.
— Anna Gewandm. 40643. Gotha-Sondershausen I.
— Anneliese, T. Meißen I.
— Charlotte, Ch. 64508.
— Erich, Ch. 61870. Chemnitz I.
— Erwin, Ch. 62931. Hannover I.
— Filomena, Maria, Sch. 74679.
— Greta, Ch. 51843.
— Hans, Kpllm. 59705. Stuttgart V.
— Ilse, S. 58995.
— Ingeborg, T. 72010. Wien II.
— Irmgard, S. 54816. Halle I.
— Joachim, techn. Bühnenvorst. 58034. Freiburg ⚔.
— Lilli Hildegard, S. 54980.
— Lilo, Sch. 51031.
— Lucas, S. 74519. Hagen I.
— Maria, *F*, S. 46929. Wiesbaden I u. Weißenburg (Somm.).
— Otto, Obergewandm. 40642. Gotha-Sondershausen I.
— Vilma, Ch. 60764. Hagen I.
— -Stelter, Lydia, *F*, Sch. 39104. (s. u. gastier. Künstler.) Hannover I angeschl.
Barthel, Johannes, Sch. 16609.
— Lotte, Sch. 52885.
— Paul, Belinspekt. 38414. Trier I.
Barthmann, Renate, T. 65354.
Bartholsen-Neubarth, Rolf, Spiell. u. Sch. 40834. Erfurt I angeschl. Kettenstr. 7.
Bartknecht, Erna, S. 58334.
Bartl, Elsa, S. 47950.
Bartling, Fritz, S. 13751. Mannheim I.
Bartmuß, Arthur, Kpllm. 42858. Leipzig IV ⚔.
Bartolitius, Alfred, Kammers. 50011. Leipzig I.
— Hans Ewald, S. 58514.
Bartolomäus, Franz, Ch. 62810.
Barton, Hans, S. 50126. Bremen I.
Bartoschek, Walter, Ch. 53240. Berlin II.
Bartram, Erika, Sch. 55346.
Bartsch, Dora, T. 64706.
— Ellen, Ch. 62673.
— Elsbeth, S. 50755.
— Hede, Sch. 54763.
— Inge, Sch. 50200.
— Joachim, Sch. 57196.
— Maria v., S. Köln I
— Rudolf, Sch. 52531. Dresden VI u. Somm.
Bartu, Mary, S. Berlin XXVI.
Barty, Franz, Ch. 61308, Berlin II.
Bartz, Elisabeth, Ch. 62265. Düsseldorf I.
— Hans Hugo, Ch. 45073. Nürnbg. I.

Bartz, Jakob, Ch. 62264. Düsseldorf I.
— Konrad, Ch. 61254 ⚔.
— Kurt, Sch. u. Spiell. 43979. Saarbrücken I.
— -Richter, Rosa, *F*, Ch. 61863. Nürnberg I.
Barufski, Frank, Sch. 42823. Magdeburg I.
Barus, Luise, *F*, Sch. 21102. Luckenwalde I.
Baruschke, Margot, T. 74666. Köln III.
Barvicius, Martha, Einh. 72011. Wien I.
Barz, Gertrud, *F*, Ch. 63932.
— Ursula, Ch. 62124. Frankfurt a. O. I.
— -Schubert, Rudolf, Ch. 63930. Annaberg I.
Basarke, Gerda, Sch. 7365. Dresden I.
Baschang, Ludwig, Spiell. u. Sch. 24112.
Baschata, Fritz, Oberspiell. u. S. 40476. Reichenberg I.
— -Eckardt, Ellen, S. 21520.
— Rudolf, Verw.-Angest. 73557.
Basedow, Gisela, T. 67186. Berlin XXIII.
— Meta, *F*, Einh. 11122.
— -Hinsche, Anna, Sch. 28803.
Basel, Rolf, T. 67328. Weimar I ⚔.
Baselli, Fred, Dr., S. 46920. Teplitz-Schönau I.
Baske, Ilse, T. 65890. Stendal I.
Basler, Emma, Verw.-Dir. Hamburg VIII.
— Lulu, Sch. 53539.
Basner, Georg, Sch. u. Spiell., Dramaturg. 47951.
Basseng, Hans, Spielw. u. Sch. 23161. Dresden VI u. Regensburg I.
Bassermann, Johanna, Sch. 50007. Berlin III u. Rudolstadt u. Wunsiedel (Somm.).
— Paul, S. 47187. Wuppertal I.
Bast, Else, S. 52278. Brüx I.
Basté, Angelika, 67577. Hamburg VII.
— Julius, Sch. 42119.
Basteck, Gustav, Spielw. u. Sch. 29249.
Basten, Viktor, Ch. 63384. Hamburg I.
Bastin, Erna, Sch. 42827. Göttingen I.
Bastineller, *F* Edith v., Einh. 27057.
— Elfriede v., Einh. 34557. Freiburg I.
— -Krüger, Kurt von, Spielw. 61506. Ulm I u. Sommer.
Bath, Irmgard, T. 66681. Bremen I.
Bathke, Hans, Spielw. 57321. Berlin XX ⚔.
Batori-Treumann, Ilona v., *F*, S. u. Sch. 11699 (s. u. gastier. Künstler).
Batsché, Alice, Rundf.-Ang. 64585.
Batteux, Hans, künstl. Beirat u. Spiell. 33807. Berlin II.
Battini, Dionys, Ch. 72518. Graz I.
Battke, Günther, Ch. 63874. Schwerin I.
Battner, Anna, Sch. 58968. Jauer I. u. Somm.
**Bauch, Karl, Belinspekt. 45528. Altenburg I.**
Bauer, Albin, Sch. 73323. Baden bei Wien I.
— Anton, Ch. 15625.
— Beatrice, S. Solothurn I.
— Clotilde, *F*, S. 35476. Memel I.
— Editha, Ch. 29283. Berlin XXXII.
— Else, Ch. 66399. Essen I.
— Erna, Sch. 66800.
— Erna Sittha, T. 65842.
— Erny, Sch. 72013. Wien I.
— Erwin, Spiellw, 63694. Plauen I.
— Franz, Ch. 73788. Salzburg I.
— Franz, S. 73240. Graz I.
— Franz, Sch. Hermannstadt I.
— Georg, Sch. 55887. Schliersee I.
— Günther, Sch. 53424. Gera I.
— Günther, Ch. 73782. Reichenberg I.
— Hanna, S. 52122 (s. u. gastier. Künstler). Hamburg V angeschl.
— Hanne, S. 72993.
— Hans, Spiell. u. Sch. 66508.
— Helene, Bühnenbildn. 67311.
— Herma, T. 74009.
— Hilde, Ch. 63609. Königsberg I.
— Hildegard, S. 62701. Jauer I u. Somm.
— Hugo, Ch. 30377.
— Ida, S. Ehrenmitgl. 30488. Hamburg IV.
— Ida, *F*, Sch. u. S. 47493.
— Inge, Sch. 67228.
— Josef, Korrep. 57865. Darmstadt I ⚔.
— Josef, Spielw. 73560.
— Josef, Sch. 41652. Gmund I.
— Karl, Dr., Intend. Göttingen I u. Hann.-Münden (Somm.).
— Karl Emil, Sch. 49283.
— Klaus, Sch. 72461. Schneidemühl I.
— Laura, F, Ch. 62086.
— Leni, Bühnenbildn.. Göttingen I.
— Liesel, T. 66943. Freiburg I.
— Lieselotte, S. 60317.
— Ludwig, Sch. 58784.
— Magdalena, Ch. 64387.
— Maria, Sch. 73710. Gmund I.
— Maria, T. Reichenberg I.
— Martha, Gewandm. 50691. Weimar I angeschl.
— Otto, techn. Leit. 57086.
— Paula, Ch. 63738. Stuttgart I.
— Reinhold, Sch. und Ehrenmitglied. 10208. Dresden I.
— Richard, Ch. Wien IV.
— Wilhelm, S. 29754. Neustrelitz I ⚔.
— -Ertl, Richard, Sch. 72014.
— -Heck, Frieda, *F*, Ch. 33881. Wien II.
— -Kautsky, Adele, T. 72012. Wien II.
— -Knötsch, Anni, Einh. 14930. Landsberg I.
Bauermann, Karl, Bibl. 33693.
— Willy, Kpllm. 60144.
Bauermeister, Hermann, Oberspiell., Dramat. u. Sch. 41345. Gelsenkirchen I u. Thale (Somm.).
— Renate, S. 57107.
Bauernfeind, Franz, Sch. 15896. (s. u. gastier. Künstl.) Darmstadt I angeschl.

Bauerreis-Karsen, Karl, Spiell. u. Sch. 22240. Altenburg I u. Schweidnitz (Somm.).
Baulig, Carl-Heinz, Sch. 50055. Köln I.
Baum, Carl, S. 32320.
— Charlotte, Sch. 41637. Berlin W, Nachodstr. 7 (Fernspr. 258963) (gast.).
— Erna, *F*, Sch. 21431.
— Günther, S. 60239. Wuppertal I u. Berlin XL.
— Hanns, Sch. 58910. M.-Gladbach u. Rheydt I.
— Hilde, Sch. 60855.
— Julius, S. 74425.
— Magdalene, S. 54136.
— Victor, Sch. 66985. Bayreuth III u. Breslau I angeschl.
— -Grießing, Toni, Sch. 56793.
— -Grundig, Gertrude, Tanzm. 26133. Dresden IV.
— -Mai, Gertrud, Ch. 61186.
Baumann, Adolf, S. 55137. Iglau I.
— Alois, Gewandm. 32450. Fürth I.
— Anna, Ch. 64605.
— Anton, Intend. u. Kammers.* Wien IV.
— Bruno, Ch., 74487. Breslau I.
— Charlotte, T. 67493.
— Emmy, Sch. 8982. Reichenberg I.
— Eugen, Oberspiell. u. Int.-Stellv. Brieg I.
— Gerda, S. 53163.
— Hans, Sch. 40010. Potsdam I u. Dortmund III.
— Hilde, Tanzm. u. S.-T. Bern I.
— Karl, S. 56323.
— Kurt, S., Sch. u. Spiell. 41204. Meißen I.
— Margarete, *F*, Ch. 62196. Berlin I.
— Margret, Sch. 48999.
— Martin, Oberspiell. u. Sch. 33324. Heidelberg I u. Festspiele.
— Martin, Sch. 54646.
— Maryéla, Sch. 44328. Dresden VI u. Ehrenfriedersdorf (Somm.).
— Paula, S. 57149. Karlsruhe I.
— Raoul, Sch. 53952.
— Wally, Sch. 47660.
Baumbach, Albert, Sch. 57089. Breslau V.
— Charlotte, S. Frankfurt a. M. I.
— Elsa, Ehrenmitgl. Köln I.
— Ilse Zita, Sch. 57088.
— Felix, Oberspiell. u. Staatssch. 31382 Karlsruhe I.
— Lina, Sch. 73842.
— Trudi, Sch. 55334.
Baumeister, Friedrich, Ch. 62922. Hildesheim I.
— Hans, Sch. 31135.
Baumgart-Schneider, Käthe, Sch. 58510 Glogau I u. Salzbrunn (Somm.).
Baumgärtel, Karl-Heinz, Bühnenm.-Anwärt. 60278.
Baumgärtner, Marianne, T. 67748. Karlsruhe I.
Baumgarten, Anna, Ch. 64300.
— Annemarie, *F*, S. 49982. Nürnberg I.
— Eleonore, Ch. 61634. Beuthen I.
— Erna, S. 62571.
— Friedrich, Gewandm. 43372. Hildesheim I.
— Georgetta, Ch. 64380.
— Gustav, Ch. 61922..
— Helene, Sch. 58462.
— Liselotte, Sch. 47025.
— Lothar, Bühnenbildn. 58229. Breslau I.
— Luise, Ch. 61928.
— Valentin, Spielw. 16439. Wiesbaden II.
— -Brock, Erna, *F*, S. 62571. Leipz. I.
Baumgarth, Hellm., Ch. 45441.
Baumheier, Wilhelm, Ch. 73329. Troppau I ✕.
Baur, Hans, Sch. 54996. Münster I ✕.
— Inge, T. 65071. München IV.
— Wilhelm, Ch. 62989. Stuttgart I.
Baus, Kurt, Ch. 61889. Döbeln I ✕.
Bausbacher, Lotte, Ch. 66629.
Bausch, Bernd N., Sch. 46872. Braunschweig I.
Bause, Lilly, *F*, Ch. 62532. Göttingen I.
Baust, Peter, S. 24045.
Bautzmann, Helmut, Sch. u. Spielw. 53544. Memel I.
Baxevanos, Peter, S. 73510. Kiel I.
Bayer, Anton, Kpllm. 55268. Regensburg I.
— Friedrich, Fris. 47944. Karlsruhe I.
— Greta, Ch. 73665. Teplitz-Schönau I.
— Joseph Gregor, Kpllm. Gr. Ullersdorf (Somm.).
— Laa, Ch.
— Mizzi, Ch. 64372.
— Otto, T. 72259.
Bayerl, Franz X., Dr., Oberspiell. u. Dramat. 51857.
— Hilde, S. 45089.
Bayreuther, Martin, Ch. 74278. Hof I.
Beauval, Ellen Erika v., Sch. 28757.
Beber, Heinrich, Ch. 66589. Berlin XXXII.
Bech, Wolfgang, Spiell., Sch. u. Dram. 59424. Oberhausen I.
Becher, Christiane, Sch. 59557. Bielefeld I.
— Eva, T. 60891. Weimar I.
Becherer, Rosa, Sch. 72015. Meiningen I.
Bechert, Paul, Sch. 24375.
Bechmann, Rudolf, Sch. 55771. Kiel I.
— Walter, Sch. 14660. Berlin IX.
— -Helling, Rita, *F*, Sch. 18197.
Bechny, Leonhard, Bühnenbildn.-Anw. Iglau I.
Bechstein, Hans, S. 31168.
— -Büttner, Gusti, *F*, Fris. 41748. Gießen I angeschl.
Becht, Elfriede, Ch. 62733. Frankfurt a. M. I.
Bechtel, Elisabeth, Sch. 19591.

Bechthold, Lydia, T. 67944. Frankfurt a. M. I.
**Bechtle, Max, Ch. 49403. Münster I.**
Beck, Alice, T. 72578.
— Annemarie, Sch. 52008.
— Christian, Sch. 11760.
— Eberhard, Kpllm. u. Korrep. 57742. Weimar I.
— Eduard, techn. Leit. 23308.
— Emil, Belinspekt. Brüx I.
— Franziska, Geräteverw. 29792. Regensburg I angeschl.
— Fritz, Ch. 74204. Aachen I.
— Grete, Sch. 67890. Güstrow (Meckl.) I.
— Gustav, Kpllm. 56305.
— Hans Willm, Tanzm. 64950. Berlin XVII.
— Hans, Ch. 63702. Plauen I.
— Heinz, Dramat. 48251.
— Herm., Sch. 38944. Köln, Brüsseler Straße 63/I.
— Hermann, Ch. 60580. Königsberg I.
— Horst, Sch. 58425. Braunschweig I.
— Ita, Sch. 57404.
— Johanna, S. 44156.
— Karl, Ch. 66253. Frankfurt a. M. I.
— Leonhard, Gewandm. Coburg I.
— Louis, Sch. Wien XIII.
— Lissy, Ch. 63166. Koblenz I.
— Maja, S.-T. 65964. München I.
— Margot, T. 65613. Plauen I angeschlossen.
— Max, Bühnenbildn. 52814. Hamburg II.
— Nanny, Ch. 53011.
— Nora, Ch. 48413.
— Paul, Techn. Vorst. 46819.
— Pepi, Sch. 24373. Köln V.
— Walter, S. 45581. Teplitz-Schönau I.
— Walther, Gen.-Musdir. 27442. Bremen I.
— -Gaden, Hans, Oberspiell. 74054. Innsbruck I.

Beckendorf, Vilma, S. 55538.

**Becker, Agnes, Sch. 55934.**
— August, Ch. 63698.
— Carmen, Sch. 73562. München II.
— Charlotte, Ch. 62257. Dresden I.
— Conrad, S. 42210. Duisburg I.
— Curt, Sch. 53271. Dresden VI.
— Ella, Ch. 61499.
— Ellen, Sch. 54514.
— Elsa, Ch. 61039. Berlin XXXII.
— Elly, Sch. 53942.
— Erich, S. 48777. Ulm I u. Somm.
— Florentine, Ch. 61904. Königsbg. I.
— Fred, S. 72746. Hamburg VII.
— Fritz, Sch. Thale (Somm.).
— Fritz, Dramat. 24424. Karlsruhe I.
— Fritzhans, Sch. 74012. Stralsund I.
— Gerhard, Sch. 55938. Leipzig I.
— Georg, Horst, Kpllm.-Anw. 58761.
— Gertrud, Einh. u. Sch. 56017. Neiße I u. Somm.
— Gisela, *F*, Sch. 51533.
— Gottfried, musik. Oberleit. Basel I.
— Hans, Sch.
Becker, Hans, Ch. 66251. Dortmund I.
— Hans, Spiell., Sch. u. S. 27232. Mannheim I.
— Hans, S. 47775. Wiesbaden I angeschlossen (s. u. gastier. Künstl.).
— Heinrich, Gewandm. 43798. Kaiserslautern I.
— Herbert, Spiell. 51833.
— Hermine, T. 66584. Düsseldorf I.
— Herta, T. 73925. Mainz I.
— Hetty, Sch. 57811.
— Horst, Sch. 47211.
— Ilse, Sch. 47583.
— Ive, Spiell. u. Sch. 28339. Plauen I.
— Jo, Sch. 53694.
— Käthe, Ch. 67970. Kaiserslautern I.
— Kurt, Fris. 59648. Allenstein I ⚔.
— Liesel, Sch. 51875.
— Marga, *F*, Sch. 29523. München V.
— Martha, S. 52167.
— Martin, S. 43148.
— Max, Ch. 62191. Altenburg I.
— Monika, Sch. 54810.
— Oskar, Bühnenmal. 51385. Düsseldorf I.
— Oskar, Sch. 38763.
— Otto, Ch. 63852. Düsseldorf I ⚔.
— Otto, Spiell. u. Sch. 38026.
— Paul, Sch. 28646. Freiburg I.
— Peter, Ch. Gera I.
— Rolf, S. 28834.
— Rosel, T. 73474. Düsseldorf I.
— Thea, Sch. 37195.
— Theo, S. 60753.
— Theodor, Magazinm. 30745.
— Theodor, Staatssch.* 31734. Hannover I.
— Theodor, S. Aachen I.
— Werner Mario, S. 52925. Münch. 9, Am Bergsteig 5.
— Willy, Dr., Intend. Augsburg I u. Somm.
— -Albertini, Hedy, Ch. 61362.
— -Glauch, Woldemar, Spiell. 67443. Krefeld I.
— -Huert, Kurt, Oberspiell. 43343.
— -Mayer, Hanna, *F*, S. 34119. Karlsruhe I.
— -Trier, Heinz, Dramat. 58595.
— -Wilhelmy, Trude, *F*, Sch. u. Einh. 43523.

Beckers, Ewald, Ch. 66342.
— Fred, Sch. u. Spiell. 51568 (s. u. gast. Künstl.).
— Gertrud, Ch. 63358. Würzburg I.
— Käthe, Ch. 62339. Düsseldorf I.
— Oscar Heinz, Spielw. u. Sch. 37763. Nordhausen I.
— Paul, Spiell. u. Dramat. 58332. Remscheid I.
— Paul, Sch. 56233.

Beckersachs, Franz Karl, Sch. 16592.

Beckert, Antonie, Ch. 63311. Leipzig I.
— Friedel, Sch. 57512. z. Zt. Halle S., Dölauer Str. 22 (Fernspr. 33037).
— -Weise, Elisabeth, Ch. 62183. Dresden I.

Beckhaus, Ria, S. 52380. Aachen I angeschl.; Aachen, Kamperstr. 49 (Fernspr. 34986) (gastiert).
Beckmann, Charl., Thfris. 58046.
— Friedel, S. 49299. Berlin II.
— Fritz, Spielw. u. Sch. 53264. Bremerhafen I.
— Josef, T. 74684.
— Irmgard, T. Nürnberg I.
— Karl, Spiell. u. Sch. 58148. Mähr.-Schönberg I.
Beckow, Hans, Oberspiell. u. Sch. 18818.
— -Lehmann, Anna, *F*, Kass. 40364. Zittau I.
— -Lehmann, Georg, Spiell. u. Sch. 31020. Zittau I angeschl.
Beczkowiak, Emmy, T. 67871. M.-Gladbach u. Rheydt I.
— Lydia, T. 67675. Beuthen I.
Bedau, Ernst, Sch. 3664.
Bednarczyk, Arthur, S. 27644. Schwerin I.
Beencke, Helmut, Sch. 58304. Ratibor (Somm.) ⚔.
Beer, Ernst Hans, Kpllm. u. Korrep. Basel I.
Beer, Georg, Spiell.-Anw. 66804.
— Karl, Sch. 50532.
— Liesl, T. 73100. Wien IV.
— Margarete, Staats-Ch. 63409. München I.
— Werner, T. 65282. München IV u. Marburg I (Somm.).
Beerbaum, Hugo, Ch. 62957. Köln I.
Beerhold, Herbert, Disponent. Berlin W 62, Wittenbergpl. 4.
Beese, Eva, Sch. 67796. Memmingen I.
Begelsbacher, Hilde, S. 57565.
Begemann, Max, Spiell. u. S. 26674.
Begeré, Günther, Sch. 57725.
Beheim, Ruth, S. 52766. Kassel I.
Beheng, Agnes, Ch. 61121.
Behlendorff, Konrad, Ch. 52495. Köln III.
Behmer, Eva, Sch. 50921. Danzig I.
Behn, Anneliese, S. 56672.
— Robert, Spiell. 8712. Stettin I.
— -Rose, Meta, *F*, S. 25448.
Behnke, Joachim, Rep. 73722. Bresl. I.
Behns, Gertrud, T.
Behr, Fredy, S. 74798. Kaiserslaut. I.
— Rosemarie, T. Pforzheim I.
Behren, Dela, Sch. 38910. Hambg. III.
— Margarete, Sch. 57789.
Behrend, Kurt, Thmal. 67309. Weimar I ⚔.
Behrendes, Klara, Gewandm. Essen I.
Behrends, Gisela, T. 65856. Braunschweig I.
Behrendt, Ella, T. 65659. Berlin I.
— Gerta, Sch. 46553.
— Ilse, Sch. 73865. Heilbronn I u. Somm.
— Renate, Sch. 74172.
— Richard, Ch. 62063. Berlin I.
Behrens, Carola, Sch. 45590. Chemnitz I.
Behrens, Eva, Sch. 59267.
— Heinz, Bühnenbildn. 28599. Halle I.
— Johann, Ch. 61381. Berlin II.
— Manja, Sch. 58311. Dresden I.
— Margarethe, Ch. 57789. Berlin II.
— Marie, Thfris. 55298. Hannover I.
— Renate, S. 56046. Schweidnitz I.
— Rudolf, Sch. 55162.
— Walter, Sch. 60371.
Behrensdorf, Leo, Belinspekt. 38483.
Behrenshausen, Thea, T. 66989. Schwerin I.
Behrns, Kurt, Sch. Königsberg (Reichssender).
Behrsing, Albert, Kpllm.
Bei der Wieden, Franz, Spiell. u. Dramat. 27625. (s. u. gast. Künstl.) ⚔.
Beiderwieden, Dora, Sch. 23181. Rostock I.
— Ewald, Korrep. 56531. Flensburg I.
— Wilhelm, Korrep. 28434.
Beier, Else, Ch. 61140. Leipzig I.
— Horst, Ch. 62707. Halle I.
— Oskar, Ch. 61671. Braunschweig I.
Beierlein, Elsa, T. 67912. Innsbruck I.
Beiger, Ulrich, Sch. München VI ⚔.
Beil, Herbert, Ch. 66593. Ulm I.
— Margret, Sch. 59233.
— -Winkler, Otto, Spielw. 29815.
Beilke, Elisabeth, Fris. 73387. Innsbruck I.
— Erika, Staatssch. 34145. Stuttgart I.
— Horst, Sch. 40457.
— Irma, Kammers. 48206. Leipzig I u. Berlin II.
— Ulrich, Cheffris. 55509. Innsbruck I.
Beimesche, Aloys, Ch. 66718. Saarbrücken I.
Beims, Robert, Ch. 50080. Berlin II.
Bein, Margot, T. Danzig I.
Beinert, Paul, S. 42213. Berlin II.
Beines, Carl, Prof., Sprecher (Rezit.). 44475. Darmstadt I angeschl.
Beinhorn, Rita, Ch. 64093. Gelsenkirchen I.
Beinl, Stefan, Hilfsspiell. 72051. Hamburg I.
Beirer, Hans, S. Hannover III.
Beisbarth, Erich, S. 52591. Münster I.
Beiser, Franziska, Einh. 45680. Augsburg I.
Beisker, Heinz, Dr., Bühnenbildn. 51815. Kaiserslautern II.
Beissel, Heinz, Ch. 62174.
Beiswanger, Rudolf, Spiell. u. Sch. 56783.
Beiszner, Walter, Ch. Hannover III ⚔.
Beißwänger, Eugen, S.-T. 64966. Stuttgart I.
Beitz, Günther, Sch. 66992.
Bek, Edi, Sch. 23609.
Bekker, Ernst, Bühnenbildn. 47401. Mannheim I.
Bel, Ita, Sch. 53665.
Bela, Erich, Hilfsspiell., Sch. u. Oberspielw.

Belach, Hans, Fris. 30520. Koblz. II ⚔.
— Marie, *F*, Einh. 25500. Zittau I u. Sommer.
Belak, Paul, S. 46776. Brünn I.
Belau, Charlotte, *F*, 52321.
— Karl, Ch. Chemnitz III.
Belce, Luise, Bühnenvorst. 48752.
Beldig, Rudolf, Ch. 62768. Kassel I.
Belger, Arthur, S. 25354.
— Marga, *F*, Einh. u. S. 17044. Stralsund I.
Belian, Erni, *F*, S. 24159.
Belina, Mano, S. 47687.
— -Skupiewski, Stefan, S. 33925.
Beling, Maria, Sch. 52619. Berl. XXVI.
— -Schäfer, Margarete. 3100. (S. u. früh. Künstl.).
Belke, Tina, S. 52792.
Belker, Paul, Kpllm. 66817. Kiel I.
Bell, Carl, Obergewandm. 44971. Hamburg VIII.
— Paul, sen., Ch. 62294. Duisburg I.
— Paul, jun., Ch. 62284. Duisburg I.
Bellack, Hildegard, T. 66089.
Bellarde, Ilona, Sprech. (Rezit.). 58451
Bellardi, Maria, Ch. 74530. Heidelberg I.
Bellardy, Paul Hermann, S. 60000.
Bellenbaum, Johannes, Oberbühnenm. 15993. Schwerin I.
Bellers, Max, Bühneninspekt. 32340. Dessau I.
Belli, Jutta, T. 66639. Dessau I.
Bellmann, Erna, Ch. 66244. Dresden I.
Belmer, Lotte, T. 65363. Hannover I.
Below, Joachim, Sch. 57983.
— Otto, Sch. 43140.
Belskaja, Valentina, Sch. 59132. Chemnitz I.
Belter, Hans, S. 58773. Berl.-Charl., Pestalozzistr. 52 (Fernspr. 346664).
Belz, Wilhelm, Ch. 44283. Hannover I.
Bemmann, Herbert, S.-T. 66041.
Benad, Käthe, S. 45249. Bautzen I u. Clausthal-Zellerfeld (Somm.).
Benda, Gabriele, S. 12568. Regensburg I.
— Ludwig, Ch. Konstanz I u. Somm.
— Marie, T. Gablonz I.
Bendel, Karl, Ch. Aussig I.
Bender, Alois, Ch. 66402. Magdeburg I.
— Carl, Ch. 61626. † 28. 9. 39.
— Fritz, Sch. 67803.
— Georg, Spiell. u. Dramat. 57132.
— Gertrud, S. 59171.
— Harry, Spielw. u. Sch. 29291. Memel I.
— Heinz, Sch. 53709. Guben I u. Hann.-Münden (Somm.).
— Hermann, Intend. Hagen I.
— Irmgard, S. 43435.
— Käte, Sch. 59578.
— Karl, Sch. 59240. Guben I.
— Lotte, Sch. 49046.
— Ludwig, Sch. 52636. München II.
— Marianne, T. 73160. Essen I.
Bender, Max, S. 54421. Innsbruck I.
— Paul, Kammers. 31261. München I.
— Reinhold, Sch. u. S. 50644.
— -Menke, Carl, Thmal. 27255. Frankfurt a. M. I.
Bendey, Richard, Sch. 11462.
Bendhak, Paul, Bibl. 62771. Kassel I.
Bende, Franz, techn. Ass. 73289.
Bendorff, Grete, T. 66166. Berl. XXIV.
— Siegfried, Sch. u. Hilfsspiell. 64993. Weimar I.
Bendow, Wilhelm, Sch. 8264. Berlin XXVI.
Bendrick, Käthe, T. 66795.
Beneckendorf, Wolf, Sch.
Benedict, Ludwig, Bibl. 67620.
Benedikt, Hans B., Sch. 9360.
— Hildegard, Ch. 63840. Stettin I.
— Lotte, Sch. u. Einh. 23682. Dresden III.
— Margarethe, T. 64879.
— Ruth, Vorst. d. Kostümw. Prag I.
Beneka, Gustav, Spielw. 73239. Baden b. Wien I.
Beneke, Lisa, Sch. 50215.
Benesch, Hans, techn. Bühnenvorst. 56639.
— Josef, Spielw. 47575.
Bennet, Julius, Sch. 59052. Prag I.
Bengel, Elisabeth, *F*, Ch. 61476. Aachen I.
— Finny, *F*, Ch. 61489. Aachen I.
Bengen, Traute, Sch. 55951.
Benger, Elfriede, Ch. 64510.
— Georg, Spielw. 26984. Düsseldorf I.
— Margarete, Ch. 63298. Leipzig I.
— Olga, Ch. 64501.
Bengs, Georg, Sch. u. S. 66615. Frankfurt a. O. I.
Bengson, Nessa, *F*, Ch. 46757. Berlin XXXII.
Bening, Robert, Obergewandm. Hannover IV u. Somm.
Benkert, Werner, techn. Bühnenvorst. 55064. Köln I.
Benkhoff, Franziska, Sch. 50252. Münster I.
— Fita, Staatssch.* 45799. Berlin IV.
Benndorf, Anny, Einh. 55266. Gotha-Sondershausen I.
— Herbert, Spielw. 40656. Gotha-Sondershausen I.
— Käthe, Ch. 63699. Plauen I.
Benne, Else, Einh. 56221. Stettin II.
— Julius Ch. 54027.
— Vera, Ch. 64026. Stuttgart I.
Benneckendorff, Wolf, Sch. 18410. Hamburg III.
Benner, Liane, Sprech. (Rezit.). 59152.
Bennewitz, Caroline, Einh. 15539. Augsburg I (Somm.).
— Grete, Sch. 46235. Flensburg I.
— Helene, Einh. 23755. Königsberg I.
— Traute, Sch. 57530.
Benning, Thea, *F*, Einh. 56812. Bremerhaven I.

Benofsky, Gert, Sch. u. Spiell. 34834. Augsburg I.
Benoni, Dr. Eduard, Sch. 52426. Berlin IV.
Benré, Carl, T. 65261.
Bensch, Fritz, Stellv. d. Dir., Spiell. u. Verw.-Dir. 35295. Berlin IX.
— Leo, Korrep. Münster I.
— -Rutzer, Hans, Intend. Nordhausen I ⚔.
Benseler, Emma, Ch. 62859. Hannover I.
Bensing, Heinrich, S. 57954. Frankfurt a. M. I.
Benthien, John, Belinspekt. 28958.
Bentje, Annaliese, S. 57830. Remscheid I. u. Somm.
Benz, Adele, Ch. 64257.
Aenne, Sch. Berlin XXI.
— Annelies, Sch. 59634.
— Elvira, Ch. 60521.
— Franz, techn. Leit. 39389. Magdeburg I.
— Karl, Ch. Pforzheim I.
— Lisa, Sch. 28778. Kassel II.
— Wilhelm, Ch. 67137. Würzburg I.
Benzinger, Ernst, Spiell. u. Sch. 7338 (s. u. gastier. Künstl.).
Beran, Josefine, T. 73804.
Berany, Richard, Bühnenvermittler. 26382. Bln.-Charl. 2, Joachimsthal. Straße 43-44 (Fernspr. 918281).
Berben, Matty, S. 54248. Remscheid I.
Berber, Harry, Spiell. u. Sch. 10065. Berlin III u. XL.
Berberich, Albert, Einh. 57324. Karlsruhe IV.
Berbig, Greta, Sch. 74598. Innsbruck I.
Berchem, Caspar, Ch. 61900. Koblz. I.
Berdling, Ilse, Sch. 51589.
Berend, Kurt, Int.-Stellv. u. Kanzleivorst. 32769. Flensburg I.
Berenkamp, Adolf v. S. Innsbruck I.
Berens, Heinz, Sch. u. Spielw. 58663. Priebus (Somm.).
Berg, Erich Ernst, Spiell. u. Sch. Solothurn I.
— Fred, Spiell. u. Sch. 43200. Cottbus I ⚔.
— Friedewald, Sch. Magdeburg I.
— Georg, Sch. 23346.
— Hans, S. 55420. Wuppertal I.
— Harry, S. u. Spielw. 56871. Konstanz I.
— Heinrich, Sch. 56969. Berlin XVI.
— Ilse v., Sch. 50524.
— Inge, Tanzm. 65827. Koblenz I.
— Kira, Sch. 53563.
— Leopold, Spiell. u. Sch. 16965.
— Liesel van, T. Pforzheim I.
— Marga, *F*, Einh. u. Sch. 29493. Insterburg (Somm.).
— Maria von, S. 36679. (s. u. gast. Künstl.).
— Robert, Ch. 61471. Berlin I.
— Walter, Sch. 29902.
— -Ehlert, Max, Gen.-Intend. Breslau I.
Bergande, Charlotte, S. 67019.
Bergar, Fritz, S. Aussig I u. Marienbad (Somm.).
Bergeest, Karl, Tanzm. 64865. Berlin-Charlottenburg 2, Fasanenstr. 17 (Fernspr. 913914).
Bergel, Therese, Ch. 61442. Berlin I.
Bergemann, Arbon, Sch. 56431.
— Arnold, S. 49036. Schwerin I.
Bergen, Asta, Sch. 32887.
— Auguste-L., Fris. 58188. Görlitz I.
— Eugen, Harro, Sch. 22913. Bremerhaven I.
— Hanns, Sch. 73083. Salzburg I.
— Hans v., Ch. 47792. Fürth I.
— Helga, Sch. 60529. Berlin XVII.
— Lili, Sch. 60651.
— Lilo, S. Bernburg I.
— -Langner, Walter, Sch. 24033. Sachbearbeit. i. d. RThK., Berlin W 62, Keithstr. 27.
Bergener, Erna, S. 73034. Troppau I.
— Gerty, Ch. u. T. 64742. Döbeln I.
Berger, Anny, Sch. 58076.
— Carl, Sch. 57850.
— Charlotte, S. u. Ch. 42229.
— Charlotte, *F*, Ch. 64144. Braunschweig I.
— Christa v., Sch. 60405.
— Edith, S. 57276.
— Edith, Sch.
— Emil, Spiell. u. Sch. 15228.
— Erich, Ch. 62874. Hannover I ⚔.
— Erna, *F*, Kammers.* 46754. Berlin I.
— Erwin, Sch. 44736.
— Eva, Sch. 53547.
— Eva Maria, Sch. 40983.
— Elfriede, S. 74615. Ulm I u. Somm.
— Friedrich, Sch. 58355. Detmold I u. Somm.
— Gerhard, Sch. u. Spielw. 51185. Döbeln I.
— Hans, Ch. 61031. Berlin XXXII.
— Hans, Sch. 41760. Altenburg I.
— Hansi, Ch. 64629. Oberhausen I.
— Hildegard, Ch. Luzern I.
— Irma, Ch. 74031. Leipzig IV.
— Josef, Sch. 10525. München VII.
— Karl, S. 53864.
— Katharina, Sch. 53629.
— Lotte, Sch. 48983.
— Marianne, Sch. 38424. München V.
— Mathilde, Staats-Ch. 63419. München I.
— Mia, Ch. 73313. Wien VIII.
— Oskar, Spiell., Sch. u. Rundf.-Ang. Leipzig (Reichssender).
— Otto, Spielw. u. Sch. 39593. München V ⚔.
— Otto, Gewandm. 72346. Frankfurt a. O. I.
— Paul, S. 45831. Kassel I ⚔.
— Richard, Thm. 57535. Zwickau I.
— Sophie, T. 73168.
— -Diemer, Lucy, Ch. 51336.
— -Fritzsche, Marianne, Sch. 32875.
— -Stillfried, Martha, Sch. 24113.
— -Wilewska, Marie, *F*, Sch. 4606 Bremerhaven I angeschl.

Bergerhoff, Arthur, Ch. 63193. M.-Gladbach u. Rheydt I.
— Erika, Ch. 67231. Dresden I.
Bergermann, Hans, Sch. 57014. Kassel II u. Sommer.
Bergfeldt, Johannes, Sch. 13160. Berlin X.
— -Seyfert, Hildegard, Einh. 41405. Berlin X.
Berghaus, Emil, Ch. 61918. Düsseldorf I.
— Heinz, S. 29299. Berlin XX (Som.).
— Toni, S. 59936.
Berghof, Fritz, S. 26544.
Berghorn, Felix, Ch. 61330. Berlin II.
— Willy, Ch. 61344. Berlin II.
Bergk, Annemarie, S. 60143.
Berglund, Ruth, *F*, Kammers.* 45381. Berlin I u. Bayreuth, Festsp.
Bergman, Denja Erika, Sch. 56118.
Bergmann, Alfred, Ch. 62153. Erfurt I.
— Doretti, Ch. 63899.
— Emmi, Ch. Magdeburg I.
— Ernst, Ch. 62278. Duisburg I.
— Friedrich, Ch. 74165. Wien IV.
— Fritz, S. 11348. Koblenz I.
— Georg, Spielw. 52367. Hannov. I ⚔.
— Gertrud, *F*, Sch. 37370. Halle I.
— Hans, Sch. 58755. Leipzig V.
— Hans, Sch. 59080.
— Hans, Ch. 73666. Linz I.
— Hedi, *F*, Ch. 63899.
— Heinrich, Ch. Tilsit I.
— Hellmuth, Sch. 24406.
— Jean, S. 53071. Hagen I.
— Liselore, Tanzm. 64871. Allenstein I u. Somm.
— Reinhard, Verw.-Vorst. Frankf./O.I.
— Vera, Sch. 57928. Prag I.
— -Hansing, Gunnar, Sch. 46442.
Bergner, Anna, Gewandm. 73584.
— Horst W., Spiell. u. Sch. 49674. Mähr.-Ostrau I.
— Karl, Kpllm. 56606.
Bergrath, Marianne, *F*, S. 58642. Kiel I.
Bergstaedt, Alma, Ch. 61798. † 26.8.39.
— Fritz, Ch. 61731.
Bergström, Carl, Ch. 59780. Oldenburg I.
Bergzog, Heinrich, Kpllm., Chordir. u. Dramat. 45320. Erfurt I.
Bering, Günther, Sch. 56574.
Beringer, Irmgard, Ch. 74776. Rudolstadt I.
Berka, Anny, S. 53508.
— -Richter, Herma, T. 72016.
Berkenkopf, Hans, Sch. u. Spielw. Paderborn I.
Berker, Charlotte, *F*, Ch. 64155. Wiesbaden I.
— Franz, Ch. 64042. Wiesbaden I.
Liselotte, Sch. 59217. München VII.
Berkmann, Jost, S. 46470. Rostock I.
Berkesch, Mathilde, Ch. 61847.
Berkowsky, Lieselotte, Tanzm. 65880. Neustrelitz I.
Berland, Carl, Sch. 50532. Flensburg I ⚔.
Berlepsch, Tilo, Sch. 56798.
Berlin, Charlotte, *F*, Ch. 63178. Leipzig I.
— Gertrud, Sch. 66783. Gelsenkirchen.
— Kurt, Ass. d. Bühnenbildn. 57992. Mainz I.
— Otto, Ch. 36155. Leipzig I.
Berling, Frank, Sch. 54700. Luckenwalde I.
— Hermann, Ch. 60087. Beuthen I.
— Wilhelm, Sch. 59181. München II.
Berlischke, Otto, Ch. 34524. Berlin II.
Berlit, Gerda-Maria, Sch. 67193.
Berlow, Eva, Ch. 61339. Berlin II.
— Otti, Ch. 20830.
Bermanis, Simons, S. Zürich I.
Bernard, Luise, Th.-Beamt. 57538. Berlin II.
— -Scherb, Marga, Sch. 72017. Wien I.
Bernardi, Betty, Sch. 60191.
Bernasconi, Robert, Ch. 64287.
Bernau, Alfred, Dir. u. Oberspiell. Berlin XVI.
— Friedrich, Sch. 42974.
— Greti, Ch. 62370. Freiburg I.
Bernauer, Arnold, Sch. 72276. Iglau I u. Berlin XX (Somm.).
Bernbrunn, Philippine, Ch. 51951. Berlin XXVI.
Bernd, Hermann, Sch. u. Dramat.
— Leonore, S. 35392.
— Lena, *F*, S. 17154. Graz I.
— -Königsfeld. Bernhard, S. 28813.
Berndsen, Helmuth, S. u. Sch. 34540. (s. u. gastier. Künstler).
Berndt, Alb., Spielw. 16926.
— Bertl, Ch. 63058. Lübeck I.
— Clara, Rend. 37297.
— Johannes, Belinspekt. 53985. Zittau I u. Sommer.
— Kurt, Sch. 73339. Eger I u. Somm.
— Rolf, Spiell. u. S. 29537. Flensburg I.
Berner, Eugen, S. 57611.
— Franz, Thmal. 60724.
— Henry, Sch. 56388. Hamburg (Reichssender).
— Lieselotte, Ch. 67978. Hamburg VII.
Bernert, Anni, S. 56491.
— Hellmuth, Chordir. u. Kpllm. 41402. Görlitz I.
Bernet, Fritz, Spiell. u. S. 21411
— Heinz, Sch. 59742. Guben I.
Bernhard, Fred, Sch. 57699.
— Hugo, Sch. 57743.
— -Ulbrich, Maria, *F*, S.
Bernhardi, Brigitte, Sch. 56426.
Bernhardin, Ernst, S. 74084. Liegnitz I.
Bernhardt, Adolf, Thm. 49560. Leipzig I.
— Carl, Spiell. u. Dramat. 46106. Würzburg II.
— Elfriede, Ch. 62401. Frankfurt a. M. I.

Bernhardt, Else, Sch. 60981. Breslau I.
— Gert, Sch. 59457. Würzburg I u. Somm.
— Hans, Sch. 73949. Rudolstadt I ⚔.
— Harald, Sch. 72765.
— Hildegard, *F*, S. 12658. Zwickau I.
— Karl, Sch. 58420.
— Karl-Heinz, Sch. 45074. Dresden I.
— Max, Sch. 49511. Stettin I.
— Waltraud, Ch. 62718.
— -Thiede, Hans, Spielw. u. Sch. Bern I.
— Bernhardy, Ingeborg, Sch. 73011.
— Werner, Bühnen-Vermittler. 9951. Berlin W 50, Kurfürstendamm 11 (Fernspr. 916908).
Bernhöft, Hans, Sch. 9611.
— Karl, S. 60438. Köln IV ⚔.
— Richard, Sch. 58800. Allenstein I.
Berning, Erwin, Kpllm. u. Rep. 59180. Oldenburg I.
Berninger, Heinrich, Sch. Kaiserslautern II ⚔.
Bernoully, Gertrud, Ch. 59441. Bremerhaven I.
Bernstein, Martha, Ch. 62573.
Paula, Ch. 64365.
— Richard, Ch. 62200. Altenburg I.
Bernt, Hanns, Spielw. u. Sch. 41648.
— Reinhold, Spiell. u. Sch. 48715.
— Feigl, Karl, Spielw. u. Sch. 41648. Berlin C 2, Königstr. 69 (Fernspr. 524580).
Beron, Richard, Spiell. u. Sch. 16552. Detmold I u. Somm.
Berrer, Hermann, S. 56177.
Berresheim, Alexander, Ch. 64386.
— Marie, Ch. 64394. † 31. 10. 39.
Berry, Friedl, Sch. u. S. 50251. Allenstein I u. Somm.
— Gertrud, Sch. 29944. Hamburg 22, Immenhof 33 (Fernspr. 220893). Hamburg II angesch.
Bert, Heddy, Sch. 54964.
Bertazzoni, Maria, S. 52451. Bremen I.
Bertel, Franz, Sch. 73123. Saaz I.
Bertels, Walther, Ch.
Berth, Anny, Sch. 57143.
Berthold, Albert, Sch. u. Spiell. 18879.
— Fred, Spiell. u. Sch. 46675.
— Friederike, Ch. 72052.
— Friedrich, Wilhelm, Dir. Leipzig I.
— Johannes, Spielw. 14008. Hamburg IV angeschl.
— Heinrich, Ch. 72018. Wien II.
— Heinz, Kpllm. 33427. Mainz I.
— Herbert, S. 73756. Eger I.
— -Baier, Fried., *F*, Ch. Wien II.
— -Fünkler, Cläre, Ch. 63647.
Bertling, Hans, Gewandm. 59125. Essen I.
Bertram, Edith, Sch. 51653.
— Elisabeth, Sch. 40509.
— Else, Ch. 63050. Lübeck I.
— Hedwig, Ch. 62301. Duisburg I.
— Ilo, T. 64956. Halberstadt I.
— Johannes, Sch. 43378.
— Josef, Ch. 62887. Hannover I.
Bertram, Lucie, Ch. 44464. Oberhausen I.
— Walter, S. 54327. Augsburg I.
— Yorck, Sch. 67231. Beuthen I.
— -Stolpmann, Gustav, Oberspiell. u. Sch. 34852.
Bertramd, Karin, Sch. 40392.
Bertrams, Herta, T. 65013. Annaberg I.
Bertrand, Hervor, S. Danzig I.
Bertrand, Tino, Ch. Bern I.
Bertsch, Heinrich, Bühnenbildn. u. Sch. 56008.
— Irene, Sch. 56009.
Bertschée, Kurt, Sch. 22974. Weimar I.
Berty, Erny, Sch. u. S. 40934 (s. u. gastier. Künstler).
Bertz, Otto, S. 41699.
Berwald, Doris, Sch. 34631.
Berze, Joseph, S. 48401.
Besalla, Eugenie, *F*, S. 30662. Berlin-Charlbg., Eosanderstr. 29 (gastiert).
Besch, Heinz, Spielw. u. S. 63601. Rostock I.
Beschoren, Rosa, Sprech. 67506.
Beschorner, Irmgard, Bühnenbildn. 55645.
Besecke, Robert, S. 55128.
Besendahl, Anna-Marie, Sch. 50442.
Besir-Belau, Karl, Ch. 74641.
Besken, Mila, Einh. 27732. Hof I.
Bessel, Ehmi, *F*, Staatssch. 41807. Hamburg II.
— Richard, Sch. u. S. 53238.
Besenbeck, Erwin, Sch. 72460.
Besser, Josef, Kpllm. 49386.
— Martha, Ch. 45494.
— Rudolf, Sch. 60823. Ratibor I.
Bessler, Albert, Spiell. u. Sch. 49032. Wuppertal I.
Beßler, Hans, Sch. 33267. Nürnb. I.
Bessmann, Elma, Thbeamt. 56005. Lübeck I.
Best, Elfriede, T. 65421.
— Heinrich, Sch. 21949. Darmstadt I ⚔.
Beste, Oda, Thbeamt. 57799.
Bestel, Hermann, Thfris. 73736. Hannover III.
Besthorn, Franz, Ch. 61015.
Besuch, Anneliese, Sch. 58618. Graz I.
Bésuch, Klara, Ch. 61680. Braunschweig I.
— Walter, Sch. 58175. Magdeburg I angeschlossen.
Betge, Albrecht, Sch. 29742. Düsseldorf I u. Wunsiedel (Somm.).
Beth, Josef, S. 56758.
Bethge, Friedrich, Stellv. d. Gen.-Intend. u. Chefdramat. Frankf. a. M. I ⚔.
— Jeanette, *F*, Sch. 9436.
— Leni, T. 73992.
— Marga, Sch. 59014.
Bethke, Ellen, T. Dresden IV.
Bethmann, Anita, T. 65021. Hannover I.
Betke, Liselotte, Sch. 47028. Berlin I.
— -Langewisch, Sofie, Sch. 10053.

Bettac, Ulrich, Spiell. u. Staatssch.*. 34776. Wien I.
Betten, Aenne, Sch. Essen I.
Bettendorf, Emmy, *F*, S. 34415.
Bettin, Liselotte, Rundf.-Angeh. Stuttgart (Reichss.).
— Melanie, Einh. 28602. Eßlingen I.
Bettini, Sylvia de, S. 66745. Berlin XIII.
Betz, Else, S. 58290.
— Else, S. 34745. Essen I angeschl.
— Johanna, *F*, Ch. 62081. Dortmund I.
— Leo, Sch. 72231. M.-Gladbach u. Rheydt I.
— Marianne, T. 73957. Heilbronn I.
— Philipp, Carlo, Sch. 34065.
Betzner, Elly, Sch. Stuttgart I.
Betzou, Ly, S. 54186. Mannheim I.
Beuckelmann, Heinrich, Sch. 50078. Magdeburg I.
Beuermann, Erna, Ch. 63303.
Beuger, Willy, Sch. u. S. 18116. Düsseldorf I.
Beukert, Hedwig, Einh. 40789.
Beuk-Wollmann, Elfriede, Einh. 33778. Berlin IV.
Beuter, Stefan, Oberbel. 41567. Mannheim I.
Beuthner, Hans, Sch. 60139. Schneidemühl I.
Beutke, Doris, Einh. 46971. Güstrow (Meckl.).
Beutler, Alfred, S. 60980.
— Wolfgang, Kpllm.-Anw. 59170.
Beutter, Walter, S. Solothurn I.
Beuzner, Helga, T. 72599.
Bever, Erika, T. 66030. Leipzig I.
Beyer, Bernhard, Sch. 55782. Weimar III u. Somm.
— Christa, T. 67381. Dortmund I.
— Else, Sprecher. 59224.
— Fritz, Oberspiell. u. S. 37647.
— Fritz, Ch. 57476. Nürnberg I.
— Günther, Obergewandm. Berlin XIX.
— Hans-Joachim, Dramat. 50996.
— Helge, Ch. 47093. Troppau I.
— Henny, Sch. 27046.
— Irmgard, T. 67434. Cottbus I.
— Juliane, Obergewandm. 47412.
— Julie, Einh. 26184. Halle III.
— Robert, Kpllm. Neuss I.
— Ruth, Sch. 52771.
— -Gebhardt, Maria, Sch. 55783. Weimar III.
— -vom Hagen, Ruth, *F*, S. 41811.
Beyerhaus, Lilo, T. 66944.
Beygang, Hans Joachim, Spiell. u. Sch. 59738. Oranienburg (Somm.).
Beykirch, Edmund, S. 61123. Zwickau I.
Beyler, Irma, Ch. 61316. Berlin II.
— Willy, S. 34523.
Beyrer, Irma, Sch. 54693.
Bezner, Elly, Sch. 74231. Schwäb.-Hall (Somm.)
Bezold, Dagmar v., Dramat. u. Hilfsspiell. 59338.
Bianchi, Erna, *F*, Ch. 54450. Kaiserslautern I.
Bianchi, Martha, Sch. 55312.
Biberti, Leopold, Sch. Basel I.
Bibl, Grete, Sch. 66558.
Biburger, Josef, Kpllm. Berlin XXXII.
Bichel, Ria, Ch. 62413. Schwerin I.
— Willi, S. 49263. Berlin W 50, Bamberger Str. 56 (Fernspr. 251427), (gastiert).
Bichelmaier, Franziska, Sch. 55601.
Bicheroux, Manfred, Bühnenbildn.-Anw. 66420. Oberhausen I ⚔.
Bichler, Robert, Sch. Solothurn I.
Bickenbach, Lore, T. 65623.
Bickelmann, Günther, Kpllm. 60810. Neisse I.
Bicker, Grete, Sch. Aarau-Chur I u. Rheinfelden (Sommer).
Bido, Uso, T. 64418.
Bieber, Ernst, S. 60452. Danzig I ⚔.
— Leo. Sch. 44275.
Biebl, Elisabeth, S. 56887.
Biebrach, Erika, Sch. 55169.
— Hans, S. 59900.
Bieda, Paul Willy, Spielw. 27607.
Biedermann, Elisabeth, Sch. 53103. Meiningen I angeschl.
— Gertrud, Ch. 61465. Berlin I.
— Jutta v., Sch. 9392.
— Karl, Ch. 72567. Berlin XXVI.
— Olga, Sch. 31113.
— Rudolf, Sch. 46573. Rostock I.
Biegel, Erwin, Sch. 26330. Berlin X.
Bieger, Jos., Ch. 62123. Essen I.
Biegler, Franzi, Thm. Baden b. Wien I.
— Ingo, Bühnenbildn. u. techn. Leit. Baden b. Wien I.
Bieker, Josef, Ch. 62123. Essen I.
Biel, Achim v., Sch. 53543. Berlin IX u. XVI.
— Detlef, T. 65174.
Bielefeld, Friedrich Gerd, Bühnenbildn. 67477. Königsberg I ⚔.
— Käthe, T. 65744. Klagenfurt I.
Bielefeldt, Erna, Ch. 63554. Remscheid I
— Ernst, Sch. 26159. Tilsit I u. Rudolstadt (Somm.)
Bieleke, Paul, Sch. 56134.
Bieler, Willi, Sch., S. u .Kanzleivorst. 42506.
Bielke, Ernst, Ch. 61102.
Biemüller, Wilhelm, Ch. 62208.
Bien, Ludwig, Sch. 57237.
Bienek, Waldemar, Dr., S. 53366. Wiesbaden I u. Weißenburg (Som.).
Biener-Obendorf, Lucie, Sch. 56369.
Bienert, Gerhard, Sch. 39506.
— Ruth, S.-T. 66852. Cottbus I.
Bier, Fritz, Ch. 73072. Heilbronn I.
Bierbach, Georg, Spiell. u. Sch. 34378. Coburg I ⚔.
Bierent, Heinz, S. 74003. Oberhausen I.
Bierke, Marianne, Ch. 60780. Stettin I.
Bierkowski, Kaete, *F*, Sch. 35065. Berlin IX.
Bierl, Maria, S. 56346.
Biermann, Franz, künstl. Bühnenvorst. 59728.

Biermann, Paul, Bühn.-Inspekt. 14489. Berlin XX.
Bierstedt, Otto, Bühnenmal. 73801.
Biert, Josef, Ch. 62943. Köln I.
Biesenbach, Hilding, Ch. 63878. Schwerin I.
— Johanna, S. 40598.
Biester, Edith Helene, T. 64805.
Biethan, Otto, Ch. 54598. Kiel I.
Biewald, Charl., S. 65787. M.-Gladbach u. Rheydt I.
— Sylvester, Thfris. Salzburg I.
Biging, Maud-Maria, Sch. 52265. Berlin XVI.
Bignes, Max, Bühnenbildn. Bern I.
Bihler, Alfred, Sprecher. 58059.
— Berthel, Sprecher. 58058.
Bild, Otto, Kpllm. u. Korrep. 58634. Kassel I.
Bildt, Paul, Spiell. u. Sch, 32048. Berlin I.
Bilger, Gisella, Sch. 27917.
Bille, Arno, Sch. 58094.
— Emmy, Sch. 58088.
— Minna, Sch. 58093.
— Susanna, Sch. 58089.
Billé, Siegfried, Ch. 72039.
— Hertha, Ch. Kiel I.
Billeb, Richard, Solorep. 55999. Berlin II.
Billecke, Eddy, Sch. 50033.
Biller, Ernst, künstl. Bühnenvorst. 46624.
Billerbeck-Gentz, Friedr., Spiell., Dramaturg u. Sch. 40574.
Billeter, Emil, S. 50363.
Billig, Claus, Kpllm. u. Solorep. 52994. Duisburg I.
Billing, Willy, Ch. 62600. Halle II ⚔.
Billy, Angela, Einh. 53863. Beuthen I.
Biltz, Karl Peter, Spiell. u. Sch. 53384. Freiburg I.
Bim, Edeltraut, T. Heilbronn I.
— Elisabeth, Fris. 73106. Troppau I.
— Josef, Fris. 73107. Troppau I.
Bimler, Hella, Ch. 61667.
Bina, Willy, S. 53283.
Binder, Edmund, Ch. 73246. Wien IV.
— Emil, Sch. 31090. Dortmund I angeschl.
— Emmy, T. 72040. Wien II.
— Franz, mus. Leit. 73221. Dresden VI (Somm.), u. Karlsbad I.
— Georg, Staats-Ch. 63420. München I.
— Hermann, Ch. 64224.
— Julia, Sch. 72374.
— Liesel, S. 54103. Trier I.
— Mimi, Ch. 73247. Wien IV.
— Robert, S.-T. 33606. Wien II.
— Ulla, S. 67950.
— Walter, Sch. 74621. Leoben I.
Bindernagel, Alfred, Ch. 63309. Leipzig I,
— Alice, Sch. 54448.
— Melanie, *F*, Ch. 64490. Leipzig I.
Bing, Max, Spiell. u. Sprech. (Rezit.). 21444.
Binger, Martin, Korrep. 74118. Oberhausen I.
Binkowski, Hans-Joachim, Sch. 59236. München V ⚔.
Binse, Werner, Ch. Stendal I.
Binter, Grete, Sch. 57075. Frankfurt a. M. I u. Marburg I (Sömm.).
Biondino, Willy, Sch. 23013.
Birchner, Elly, Sch. 56163.
Birckholtz, Oskar, Sch. 44139.
Birgel, Willy, Staatssch.* 20075. Berlin IV.
Birgels, Grete, Ch. 51063. Düsseldorf I.
Birk, Karl, Sch. 26588.
— Wolfgang, Sch. 73775. Reichenberg I.
Birkelbach, Johann, Spielw. u. S. 25697. Zwickau I.
Birkemeyer, Rudolf, Sch. 51267. Darmstadt I.
Birkenmaier, Karl, Thm. 54705. Liegnitz I.
Birkhahn, Otto, Spielw. u. Sch. 31266.
Birkhold, Elfriede, T. Ulm I.
Birkmann, Inge, *F*, Sch. 58336. Krefeld I.
Birkmeyer, Fritz, T. 32199. Wien II.
Birkner, Otto, Sch. 51677. Stettin II u. Gehren (Somm.).
Birlenbach, Eugen, Ch. 61553.
Birmele, Gertrud, S. 58960.
Birn, Horst, Sch. 53991.
Birnbaum, Marie, Sch. 57483. Ulm I u. Somm.
Birnstein, Anna, Ch. 61986.
Birnstil, Hans, Sch. 46199. Innsbruck I.
Birnstock, Hildegard, T. 65835.
Birr, Emil, Ch. 73404. Hannover III.
— Hans, techn. Bühnenvorst. 54467. Leipzig I.
— Horst, Sch. 53991. Berlin XVI.
Birron, Emil, Bühn.-Vermittl. 31992. Berlin W 50, Tauentzienstr. 14 (Fernspr. 244056).
Birsner, Margarete, S. 67174.
Bischof, Fritz, S. u. Spiell. 58084. Cottbus I.
— Harry, Sch. 23742.
— Heide, Sch. 66642. Münster I angeschlossen.
— Magdalene, Ch. 60519. Stuttgart I.
Bischoff, Else, Sch. 32221. Köln I.
— Eva, Sch. 44447. Hamburg II angeschlossen.
— Heinz, Ch. 63997. Osnabrück I ⚔.
— Helene, T. 67104.
— Henny, Sch. u. S. 56490.
— Karl, Dr., Sch. 49064. Darmstadt I.
— Kuno, S. 60192.
— Lisa, *F*, S. 37804. Hamburg I.
— Maria, Ch. 63998.
— Nelly, *F*, S. 51136. Düsseldorf I angeschl.
— Richard v., Spiell. u. Sch. 30463 (s. u. gastier. Künstl.).
— Viktor, Sch. 56201. Glogau I u. Salzbrunn (Somm.).

Bischoff, Willy, Sch. 45035. Mährisch-Schönberg I.
— Wolfgang, S. 67582. Kiel I.
Bismer, Rosl, Ch. 67827. Wien IV.
Bisom, Agathe, T. Brünn I.
— Alois, Tanzm. u. S. 73035. Heilbronn I u. Somm.
Bison, Walter, Sch. 57849. Görlitz I.
Bisping, Marta, Einh. 59606. Konstanz I u. Sommer.
Bistricky, Gottlieb, Ch. Brünn I.
Bisuti, Karl, S. 50111. Wien II.
Bitter, Elisabeth, S. 57592.
— Friedrich Adolf, Spiell. u. Sch. 21574. Kassel II u. Somm.
— Werner, Dr., Kpllm. 44705. Darmstadt I ⚔.
Bitterauf, Richard, Kammers. 47532. Stuttgart I u. München I ⚔.
Bitterich, Franz, Ch. 53092. Münster I.
Bittern, Willi, Sch. 48347. Bochum I.
Bittner, Kurt, Spiell. u. Sch. 50309. Rudolstadt I u. Heidelberg, Festsp.
Bittner, Albert, Musdir. u. mus. Leit. d. Oper. 31934. Essen I.
— Grete, Sch. 58969.
Bittrich, Helmut, S. 54553.
— Lilli, S. 57602. Braunschweig, Leonhardtstr. 21 (Fernspr. 3697). Braunschweig I angeschlossen.
— Lucie, Sch. 72037. Salzburg I.
Bitzer, Waldemar, S. 59799. Danzig I.
Bitzinger, Maria, Sch. 73191.
Biziste, Anitta, Ch. 72036.
Björn, Alf, Bühnenbildn. 46947. Köln I
Björnson, Hedda, *F*, Sch. 66773.
Blacha, Blanca, *F*, Sch. 52668. Halle III u. Ehrenfriedersdorf (Somm.).
— Elisabeth, Sch. 50002. Berlin XVII.
Blädel, Elsa, T. 66233.
Bläsche, Herbert, S. 66918.
Blaesing, Ilse, Sch. 58821.
Blässing, Karl, Th.-Beamt. 47782.
Blaeß, Rudolf, Sch. 39900. Wiesbaden I.
Blättermann, Tilly, *F*, S. 45294.
Blaha, Ludwig, Spiell. u. Sch. Troppau I.
Blaich, Walter, Kpllm. 53189. Zwickau I.
Blais, Robert, Ch. 54256. Kiel I.
— Ute, Ch. 61763. Kiel I.
Blanche, Inge, T. 64990.
Blanck, Peter, Spiell. u. Sch. 47837. Oldenburg I.
Blanckmeister, Karl, Spiell. u. Sch. 47845.
Blanda-Blüthner, Ella, Sch. 7573.
Blank, Else, Kammers. 44063. Karlsruhe I u. Zoppot, Waldoper.
— Friedel, S. 66710. Chemnitz I.
— Günther Georg, S. 74401.
— Gustav, T. 65654. Berlin I.
— Jean, Spiell. u. Sch. 50810. Hanau I u. Sommer ⚔.
— Margot, T. 64858.
Blanke, Egon, Sch. 50777. Hannover IV u. Berlin XVII.
— Walter, S. 51495.
Blankenburg, Ilsetraut, Sch. 58778.
— Mia, S. 34841.
Blankenfeld, Lene, Sch. 4989. Mannheim I.
Blankenhorn, Fritz, S. 34710 (s. u. gastier. Künstl.).
Blankenstein, Grete, Dir.-Sekr. u. Dramat. 43067. Berlin XXIII.
Blankschän, Erich, Belinspekt. 48600. München I.
Blanvalet, Georges, Tanzm. u. Tanzspiell. 28926. Dresden III.
Blasberg, Erich, S. 61296. Bonn I.
Blaschke, Irma, Sch. 60970. Bremen II.
— Raimund, Ch. Wien IV.
Blasel, Heinrich, S. 39777. Darmstadt I.
Blasig, Hermann, S. 53819. Dresden I.
Blasius, Robert, S. 56585. Köln I.
— Ursula, Sch. 60420. Guben I.
Blask, Anny, Sch. 57077. Mainz I.
Blaß, Anna, Ch. 64282.
— Deli, T. Köln III.
— Käthe, Sch. 27129.
— Leonhard, Dr., Sprecher. 58605. Stellvertr. Sachbearb. für Sprecher (ehrenamtl.) RThK., Berlin W 62. Keithstr. 27.
Blatter, Johanna, S. 49037.
— Liesel, Ch. 62850.
Blatzheim, Paul, Ch. 62287.
Blauth, Emil, Einh. u. Sch. 25921. Tilsit I.
Blayhoefer, Liesel, S. 58017.
Bloch, Hans, Sch. 57451. Leipzig I.
— -Giese, Stella, Ch. 61599.
Blechschmidt, Walter, Ch. 52018. Oldenburg I.
Blechstein, Herbert, Sch. 48711. Gotha-Sondershausen I.
Bleckmann, Herbert, Sch. 42612. Hamburg II.
Bledschun, Hanna, *F* Einh. 54145. Berlin IX.
— Paul, Spielw. 7345.
Bleeck, Karl, S. 58248.
Bleibtreu, Hedwig, *F*, Prof., Staatsschausp. u. Ehrenmitglied. 30501. Wien I u. Berlin IV.
Blek, Erich, Spielw. 21429.
Blell, Brigitte, Sch. 58939. Wuppertal I u. Marburg I (Somm.).
Blencke, Liane, Sch. 47618.
Blendstrup, Karla, S. 58855.
Blessin, Hans, S. 57141. Stuttgart I.
— Kurt, Einh. 52388. Dessau I.
Blessing, Philipp, Ausstattungsl. 56086. Osnabrück I.
Bletzer, Gustav, S. 31998.
Bleuler, Lucie, Ch. Zürich I.
Bley, Gustav, S. 58175. Gießen I.
— Otto, S. 57980. Troppau I u. Warmbrunn (Somm.) ⚔.
Bleyert, Helene, Sch. 53377.
Bleyhoeffer, Lieselotte, Sch. 58017.
Bleymehl-Bonn, Gretel, Ch. 58931.
Blickenberg, Otto, S. 60859. Brandenburg (Somm.).
Bliedung, Cläre, Ch. 61651. Bremen I.

Bliemeister, Meta, *F*, Ch. 36498. Rostock I.
Blietz, Franz, Spiell. u. Sch. 19402. Würzburg II.
Blind, Gretl, Rundf.-Ang. 58669.
Blitz, Adolf, Sch. 41074. Priebus (Sommer).
Bloch, Anna, Ch. 66441.
— Charlotte, Ch. 64281.
Blochwitz, Christa, T. 64645.
Block, Erich, Ch. 62061. Hamburg I.
— Karl, Obergewandm. 46107. Kaiserslautern II.
Blodeck, Laura, Einh. 43292. Nürnberg I.
Blocklinger, Fritz, S. 50962.
Blöcker, Günter, Dramat., Spiell. u. Sch. 59449. Potsdam I ⚔.
Bloem, Bert, Sch. 48069.
Bloer, Irmgard, T. 65312. Salzburg I.
Bloete, Luise, Sch. u. S. 51045.
Blöß, Emmy, T. 65954.
Blommer, Irene, T. 65603. Dessau I.
Bloß, Ottomar, Sch. 36312. Köln IV.
— -Meerheim, Leni, *F*, Ch. 52726. Dresden I.
Blühm, Karl, Sch. 52847. Augsburg I.
Blümer, Hans, Kpllm. 56877. Mainz I u. Bayreuth (Somm.).
— Heinz, Spiell. u. Sch. 53368. Bunzlau I u. Salzbrunn (Somm.).
Blümner, Rudolf, Dr., Sch. Berlin XI.
Bluhm, Georg, Ch. 50321. Hamburg VIII.
— Walter, Sch. 47407. Berl. XXXI ⚔.
Blum, Erna Maria, S. u. Ch. 59938.
— Hans, Rundf.-Angeh. 31396. Stuttgart (Reichss.).
— Johanna, Sch. 50588.
— Josef, Ch. 61804. München I.
— Reinhardt, Sch. 54684.
— Willy, Ch. 62425. Remscheid I.
— Willy, Ch. 62858. Berlin XXXII.
Blumauer, Felix-Oskar, Sch. u. Spiell. 19854.
— Willi, S. 51895. Linz, Humboldtstraße 12.
— Willy, Ch. Wien VII.
Blumberg, Rudolf, Bel. 47831. Allenstein I.
Blume, Gerda, T. 66180. Dortmund I.
— Hans, Sch. 74237. Stettin II.
— Ilse, *F*, S. 60723. Osnabrück I.
— Jochen, Sch. 54135. M.-Gladbach u. Rheydt I.
— Kurt, S. 55815.
— -Versen, Werner, Spiell. 13540.
Blumhoff, Elga, Sch. Danzig I.
— Fritz, Sch. u. Sekr. 18443. Danzig I.
Boas, Marcel, Verw.-Dir. 25553.
— Ruth, T. 74427. Halle III.
Bobrik, Günther, Dr., Spiell. u. Sch. 12057.
— Günther Benno, Sch. u. Dramat., 58464. Dessau I.
Bobrowsky, Helga, S. 53360.
Bobzien, Karola, T. 65356. Berlin XXVI.
Bochnia, Gertrud, S. 46041.
Bochum, Franz Ernst, Sch. 31229. Bln.-Wilmersdorf, Kreuznacher Str. 32 (Fernspr. 881533).
Bock, Albert, S. 59525. München-Gladbach u. Rheydt I.
— Alfred, Oberspiell. u. S. Bern I.
— Charlotte, Ch. 67511. Chemnitz III.
— Erich, Spielw. 66339. Neustrelitz I.
— Fred, Ch. 61636. Gelsenkirchen I.
— Gertrud, *F*, Ch. 63487. Nürnberg I.
— Hedwig, Fris. 66815. Darmstadt I.
— Karl Heinz, Sch. 47313.
— Margot, Ch. 61548. Stuttgart I.
— Marianne, Sch. 74450.
— Rolly, S. 51042.
— Sophie, S. 40054.
— -Freyen, Elisabeth, S. 61602. Berlin-Grunew., Hohenzollerndamm 54 (gastiert).
Bockberger, Anton, Ch. 72035. Wien II.
Bockelmann, Rudolf, Kammers. 40586. Berlin I, Hamburg I u. Bayreuth, Festsp.
Bockenberger, Hermann, Ch. Nürnberg I.
Bockius, Fritz, Sch. 59371. Koblenz II.
Bocksch, Walter, Rechnungsf. 49687. Berlin XXIV.
Bockx, Karl, Sch. u. Spiell. 47357. Bielefeld I u. Marburg I.
— Gustl, Spiell. u. Sch. 41773. Dessau I.
Bodart, Erich, Sch. u. S. 46236. Berlin-Charl. 9, Preußenallee 30 (Fernspr. 990652) (gastiert).
— Eugen, Intend. 53205. Altenburg I.
Bodas, Hilde, *F*, S. u. Sch. 50368.
— Anneliese, T. Kassel I.
Boddenhuser, Dr. Ralph, Spiell., Dram. u. Sch. Mähr.-Ostrau I.
Bode, Christel, Sch. u. S. 48531.
— Franz Belm. 57165. Magdeburg I.
— Lena, Ch. 61888. Cottbus I.
— Magda, S. 55939. Hamburg V angeschlossen.
— Ruth, *F*, Sch. u. S. 63364.
Boden, Edith, Rundf.-Angest. Leipzig (Reichssender).
— Hedwig, Ch. 62023.
Bodenschatz, Kurt, Ch. 62220.
Bodenstein, Willy, Spiell. u. S. 43116. Troppau I.
Bodeson, Lilly, T. 65322. Hamburg V.
Bodewig, Peter, Ch. 49427. Hamb. I ⚔.
Bodinus, Hans-Jurgen, Sch. 59150. Hannover IV.
Bodmer, Elsi, S. 54566.
— Julia, S. Karlsbad I.
Boebel, Hartmut, Spiell. 57757. Lübeck I.
Boeck, Clara, Staatssch. 39225.
— Lois Odo, S. 48510. Augsburg I.
— Richard, Kpllm. 66729. Gießen I.
— Siegfried, Sch. 59660. Hof I.
Böck, Hans, S. 55552. Trier I.
Böcker-Waldburg, Charlotte, *F*, S. 16471.

Böckler, Hermann, Sch. 31296.
Böcklin, Katarina, Sch. 67256.
Boeckmann, Dr. Kurt von, Intend. Berlin (Dtsch. Kurzwellensender).
Böckmann, Paul, Spiell. u. Sch. 4619. Lüneburg I.
Böddecker, Eleonore, Ch. 61245.
— Josef, Ch. 74121. Elbing I.
Boedecker, Werner, S. 53361.
Bödecker, Carl, Spielw. u. Sch. 30663. Bremen II.
Böge, Curt, Kanzleivorst. 41046.
— Marg., *F*, Ch. 62587.
Bögel, Marie, Ch. 58650. Lübeck I.
Boegel, Otto, Einh. 7821.
Bögemann, Elfr., Ch. 43225.
— Elisabeth, Einh. Ratibor I.
Böger, Ferdinande, Ch. 59576. Bonn I.
— Hanni, S. 52877.
— Paul, Ch. 63926.
Böheim, Franz, Sch. 72610. Wien XII.
Böhl, Friedrich, Ch. 67037. Hof I.
Böhland, Uschi, T. Detmold I.
— Werner, Dr., Spiell. u. Sch. 56590. Zwickau I.
Böhlau, Anny, Einh. 37512. Leipzig I.
— Uschi, T. 67749.
Boehle, Paul Ferdinand, S. 43963.
Böhle, Bernd, Dramat. u. Sch. 50300. Heidelberg I.
Böhlig, Ellen, Ch. 61162. Gießen I angeschl.
— Fritz, Hilfsspiell. u. Spielw. 40471. Gießen I.
Böhlitz, Gabriele, Sch. 57079.
Böhlke, Erich, Gen.-Musdir. Magdeburg I.
Boehm, Andreas, Spiell. u. S. Bern I.
Böhm, Elisabeth, S. 72034. Erfurt I.
— Elli, Sch. Braunschweig I.
— Hans, Sch. 29728. Nürnberg I.
— Herbert, S. 55784. Halberstadt I.
— Herta, Bühnenbildn. 69069. Berlin I u. Heidelberg, Festspiele.
— Johanna, Ch. Saaz I.
— Johanna, Sch. 74600.
— Karl Hans, Dr., Oberspiell. 29780. Dresden I.
— Karl, Prof. Dr., Gen.-Musdir. u. Operndir. 41834. Dresden I.
— Klement, Spielw. Troppau I.
— Maria, Sch. 47058.
— Max, Sch. 73667. Reichenberg I.
— Paul, S.-T. 65375. Hannover I.
— Steffi, Ch. 73340. Eger I.
— Willy, Spielw. 51494. Düsseldorf I.
— -Palmowski, Elsbeth, Sch. Königsberg (Reichssender).
— -Wagner, Doris, *F*, Rundf.-Angeh. Leipzig (Reichssend.).
Boehme, Fritz Christian, Sch. 47084. Düsseldorf I.
— Herbert, A. E., Sch. 38627. Hamburg IV.
Böhme, Adele, Ch. Altenburg I.
— Anna, Sch. 58492.
— Emil, Ch. 62480. Kiel I.
Böhme, Grete, Sch. 31748. Koblenz II u. Thale (Somm.).
— Helmuth, Ch. 63548. Remscheid I.
— Ilse, Ch. 72433. Lübeck I.
— Jutta, T., *F*, 64997. Weimar I.
— Kurt, Kammers. 51152. Dresden I.
— Kurt, Sch. 33477. Frankfurt a. M. I.
— Maria, S. 66538.
— Max, Ch. 64083. Wiesbaden I.
— Richard, Ch. 64163. Wiesbaden I ✕.
— Ursula, T. 66506. München IV.
— -Göhler, Erna, T. 65892. Magdeburg I.
Böhmer, Adolf, Spiell. u. Sch. 67756. Troppau I.
— Ewald, S. 41836. Wiesbaden I u. Weißenburg (Somm.).
— Hanns-Maria, Sch. 39167.
— Henriette, *F*, S. 21106.
— Liesel, Ch. Duisburg I.
— Maria, Ch. 62307.
Böhmerl, Elisabeth, *F*, Sch. Wien VI.
Böhmert, Helene, S. 20185.
Böhn, Georgine, Ch. 67636. Stuttgart I.
Böhner, Franz, Ch. 63072. Frankfurt a. M. I.
— Kunigunde, Ch. 62590. Rudolstadt I.
Böhnisch, Käte, S. Liegnitz I.
Boehnke, Otto, Hilfsspiell. u. Sch. 35378.
Boek, Hedwig, Ch. 72506. Hamburg VII.
Böker, Melitta, T. 73566. Hannover III.
Boelike, Lars, S. 42893.
Boenke, Georg, Ch. Rudolstadt I.
Bölke, Erwin, Ch. Tilsit I.
— Fritz, Sch. 51765. Memmingen I.
Bölsche, Egon, Chordir. u. Kpllm. 55678. Königsberg I.
Bölter, Erica, Sch. 44856.
Böltz, Wilhelm, S. 74475. Bremen I.
Bömmel-Böhm, Carl v., Ch. 64137. Rostock I.
Bönicke, Gerhard, Solorep. u. stellv. Chordir. 60345. Erfurt I.
— Martha Ch. 61970. Dessau I.
Böhnich, Katharina, S. 74613.
Böning, Bruno, Kammersch. 34982. Weimar I.
— Ega, T. 67854.
— Ernst, Arnold, Sch. 28005. Stettin, Linsingenstr. 56.
— -Dörry, Hanna, *F*, Sch. 49630. Osnabrück I angeschl.
— -Hugues, Liesel, S. 49679. Augsburg I.
Bönninghaus, Heinz, Ch. 62314. Düsseldorf I.
Boerckel, Aenne, Sch. 42327.
Börgers, Bernh., Tanzrep. 67661. Remscheid I.
Börgesen, Holger, Spiell. u. S. 34484. Gotha-Sondershausen I.
Börgmann-Hoern, Emma, *F*, S. 21299 (s. u. gastier. Künstl.). Hagen I angeschl.
Boerner, Elisabeth, Sch. 33625.
Börner, Arthur Friedert, Kpllm. 52898.
— Bella, Sch. 46610.

Börner, Helene, Thfris. 54378.
— Traute, S. 59945.
Börnsen, Siglinde, *F*, Sch. 51350. Prag I.
Boesch, Anni, T. St. Gallen I.
— Hermann, Sch. 59953. Schneidemühl I.
Börschel, Käte, S. 57793.
Bösang, Elfriede, 62774. Kassel I.
Boese, Ernst Rudi, Ch. 63719.
— Rudolf, Ch. Dresden III.
— Walter, Hans, Dram., Spiell. u. Sch. 74438. Wien VII.
— -Harnier, Anny, S. 11661 (s. u. gast. Künstler). Neustrelitz I angeschl.
Böser, Gerhard, Sch. 67951.
Bösiger, Otto, Bühneninspekt. 24969. Dortmund I.
Böstel, Charlotte, Ch. 43144.
Bößl, Josefine, Sch. 60476. München IX u. Rosenheim I.
Böswirth, Berte, *F*, Ch. 64127. Weimar I.
Bötel, Bernhard, S. 32270.
— Lotte, Einh. 55281. Augsburg I.
Bötemann, Friedel, Sch. 48898.
Böters, Marlene, T. 65333.
Boettcher, Else, S. Nürnberg I.
— Kurt, Sch. u. Dramat. 32078. Hannover IV u. Sommer.
— Otto, S. 57871. Darmstadt I.
Böttcher, Gustav, Spiell. 26978. Breslau V.
— Hanna, T. 66188.
— Hannelore, 73889. Neisse I. u. Sommer.
— Hans, Hilfsspiell. 57110.
— Heddy, Ch. 61333. Berlin II.
— Heiner, Ch. Rudolstadt I.
— Hermann, Heinz, Ch. 74177.
— Margarethe, Ch. 64431.
— Otto, Ch. 61946.
— Paul, Intend. Stettin II.
— Raimund, Spiell. u. S. 40631. Rudolstadt I.
— Rosel, T. 65126. München IV.
— Wolfgang, Bühnenbildn. 50480. Berlin X.
— -Fuchs, Louise, *F*, Ch.
Böttger, Eduard, Tanzm. u. S.-T. 64874. Freiburg I.
— Fritz, Oberspiell. 47668. Oldenburg I.
— Gretel, T. 65831. Osnabrück I.
— Ilse, Ch. 62924. Rudolstadt I.
— Kurt, Ch. 59284. Allenstein I u. Sommer.
— Lothar, S. 60885.
— Ludwig, Sch. 29231.
Böttticher, Else, Sch. 24202.
— Gerhard, Sch. u. S. 32733.
Böttner, Erika, Ch. 56688.
— Irma, T. 66033. Leipzig I.
Böttrich, Adolf, Spielw. 62913. Hamburg V.
Bötzau, Irmgard, *F*, T. 65780. Innsbruck I.
Böwe, Bernhard, Ch. 44994. Neustrelitz I.
Boewe, Elsa, Thfris. 55439. Altenburg I.
Boewer, Arthur, Sch. u. Spiell. 22923.
— Edith, Sch. u. S. 48887. Innsbruck I.
Bofinger, Dr. Alfred, Intend. Stuttgart (Reichssend.).
— Emmy, Sch. 53428.
Bogdan, Josef, S. 66838.
Bogdon, Fritz, Sch. 67773. Bunzlau I u. Salzbrunn (Somm.).
Boge, Gotthardt, Spiell. u. Sch. 13608. Berlin XXXI.
Bogenhardt, Hanns, Sch. 32555. Dortmund I.
Bognar, Erra, Sch. 34316.
Bogner, Franz, Sch. Wien XIII.
— Hilde, Sch. 56607.
Bogon, Anneliese, S.-T. 65351. Hamburg V.
Bogs, Sonja, Sch. 42173.
Bogumil, Fritz, Fris. 54857. Danzig I.
— Wilhelm, S. 62492. Allenstein I u. Sommer.
Boguslawski, Heinrich v., Sch. 41830.
Bohl, Alfred, Sch. 54921. Bremerhaven I.
— Ilse, Ch. u. Einh. 63244. Bremerhaven I.
Bohlander, Amalie, S. 59913. Troppau I.
Bohlen, Trude v., *F*, Einh. 19621. Wuppertal I.
Bohlmann, Juliane, *F*, Staatssch. 31341. Altenburg I.
Bohmhardt, Hans, Spiell., Dramat. u. Sch. 7792.
Bohn, Eberhardt Gustav, Sch. 72564.
— Hedi, Sch. 22101. Hamburg V.
— Wilhelm K. H., Bühnenbildn. 60906.
Bohna, Thea, Sch. 50692.
Bohne, Erich, S. 66583. Rudolstadt I.
— Fritz, Kpllm. 45213. Heidelberg I.
— Paul, Sch. u. Spiell. 32569. Hannover IV u. Sommer.
— Richard, Sch. 51018. Saarbrücken I.
Bohnen, Michael, Kammers.*. 40396. Berlin II.
Bohner, Erich, Korrep. 54489. Berlin I.
Bohnert, Hella Helene, S. 59319. Halberstadt I.
Bohnhoff, Hans, S. 20203.
Bohnhorst, Uly, S. 58386. Glogau I u. Salzbrunn (Somm.).
Bohnstedt, Fritz, Ch. 61291.
— Ursula, Sch. 53927.
Bohonek, Franz Karl, S. 59565. Oldenburg I.
Bohraus, Barbara, T. 65639. Hamburg I.
Bohrowski, Alois, Belinspekt. Aussig I.
Bois, Fritz, Spiell., Sch. u. S. St. Gallen I.
Boja, Maria, Sch. 58998.
Bojar, Lia, S. 72033. Graz I.
Boje, Brigitte, T. 65094. Stettin I.
Bojé, Leonore, S. u. Sch. 27542. Chemnitz III.
Bold, Georg, Thmal. 43913.
— Otto, Thm. 56755. Berlin IX.

Boldt, Carl, S. 67287. Frankfurt/O. I.
— Joachim, Sch. 74030. Wuppertal I.
Boldrino, Franz, Belinspekt. Baden b. Wien I.
Boll, Gertrud, Sch. 49699. Bln.-Zehlendorf, Eggepfad 19 (Fernspr. 850129).
Bollangino, Marianne, Sch. 73990.
Bolle, Herta, T. 65986. Mannheim I.
Bolley, Hansjosef, Intend. Annaberg I u. Sommer.
Bollhammer, Karl, S. 73032. Wien II.
Bollmann, Hans Heinz, S. 35641 (s. u. gastier. Künstl.).
— Hermann, Ch. 52093. Hamburg I.
Beloni, Heinz, Dir. 44922. Breslau V.
— Lotte, S. 34744.
Bollow, Erich, Ch. 62721. Görlitz I ⚔.
Bolm, Annaluise, Sch. 53433.
Bolt, Carl, Ch. 64569.
Bolten, Kay, Sch. 50924.
Boltheny, Josefine, Sch. 9059.
Boltz, Albert, S. 57434.
Bolz, Albert, Ch. 63208. Köln I.
— Amanda, S. 51966.
Bolze, Alois, Ch. 63641.
— Anna, Ch. 62102.
— Camillo, Ch. 62219.
— Gretel, *F*, Ch. Leipzig I.
— Willy, Ch. Görlitz I.
Bomath, Agathe, S. 57401.
Bomhard, Ilse, S. 57975.
— Rosemarie von, Sch. 60553. Pforzheim I u. Somm.
— Walter v., S. 23824.
Bommer, Alfred, Ch. 61992. Dessau I.
— Martha, S. 37133. Wiesbaden I angeschl.
— Sepp, Sch. 60454. Landsberg I ⚔.
Bonacker, Senta, Sch. 47835. Göttingen I u. Hann.-Münden (Somm.).
Bondi, Cläre, *F*, Ch. 61724. Breslau I.
— Kurt, Ch. 61822. Breslau I ⚔.
Bong, Mädi le, Sch. 57046.
Bongard, Isolde, Ch. 74096. Neustrelitz I.
Bongart, Robert v., S. 61020. Dresden III.
Bongartz, Heinz, Gen.-Musdir. 48669. Saarbrücken I.
Bongers, Aurel, Stellv. d. Intend., Dramat. u. Verw.-Vorst. Koblenz II.
— Gerda, Ch. 64117. Fürth I.
Bonin, Marion, Sch. u. Rundf.-Angeh. 51354. Königsberg (Reichss.).
Bonn, Erna, Sch. 21499.
Bonnel, Hildegard, S. 60861.
Bonner, Max, Sch. u. S. 16679. Pforzheim I u. Sommer.
— Tilly, Ch. Bonn I.
Bonnet, Franz, Sch. 47552. Luckenwalde I.
Bonnetaint, Ernst, Thm. 54853. Danzig I.
Bonneval, Hans, S. 48130. Halle I.
Bonney, Lisca, Sch. 12113.
Bonsels, Bernd-Holger, Sch. 57312.
Bontemps, Anneliese, Bühnenbildn. 60268. Dresden V.
— Georg, Sch. u. S. 29163.
Bonus, Edith, Sch. 20113. Memel I.
Boosen, Cäsar, Ch. 62343. Düsseldorf I.
— Karl, Ch. 39475. Frankfurt a. M. I.
Booth, Margary, S. 51194. Berlin I.
Bootz, Anneliese, T. 65560. Meißen I.
Bopp, Axel, Bühnenbildn. 54170. Stuttgart I.
— Hanns, S. u. Ch. 52181.
Borak, Hanner Johanna, Sch. 74563. Salzburg II.
Borbe, Hilde, T. 65621.
Borchardt, Alfred, Kammers. 41969. Kassel I.
— Hildegard, Ch. 61460. Berlin I.
— Jenny, T. 66164.
— Margarethe, Ch. 61257.
— Maria, Sch. 20626.
— Trude, Sch. 25138.
Borchert, Alfred, Oberspiell. u. S. 34408.
— Ernst Wilhelm, Sch. 50244. Berlin XXXI u. Heidelberg, Festsp.
— Walter, Thmal. Eger I.
Borck, Christine, Sch. 58844. Halberstadt I.
— Franz, Oberspiell. u. S. 34418.
Borckmann, Gert, Sch. 74349.
Bordes, Maria, S. 56946.
Bordfeld, Elisabeth, S. 57032. Magdeburg I angeschl.
Bordin, Lona, S. 67242.
Bordini, Heinz, Hilfsspiell. 74701. Steyr I.
Borek, Ada, *F*, Ch. 44004. Breslau I.
— Karl, Kpllm. 55920.
Borg, Inge, T. 72907. Berlin XXVI u. XIII.
— Inge, Sch. 74015.
— Salesca, T. 67407.
Borgards, Magda, Ch. 63965. Wiesbaden I.
**Borgast, Liane, *F*, Sch. 49345.**
Borgelt, Paul, Spiell. u. Sch. 26616. Zittau I u. Somm.
Borger-Brauner, *F*, Anni, Ch. 61813. Breslau I.
Borgh, Rose, Sch. 54530.
Borghard, Elfriede, T. 62208.
Borgmann, Lisclotte, T. Rudolstadt I.
Borgolte, Hermann, Sch. 58138. Schwerin I.
Bork, Franz, Sch. 34418.
— Ille, Sch. 57358. Dresden III.
— Luise, Sch. 59870. Lübeck I.
Borka, Barbara, Sch. 74232.
Borkeloh, Friedel, Ch. 62872. Hannover I.
Borken, Walter Heinz, Sch. u. S. 47992. Meißen I.
Borkmann, Gerda, Sch. 51681. Hannover I.
Borkowitz, Helene, *F*, Einh. 23891. Hamburg III.

Bormann, Erich, Spiell. 52113. Köln I.
— Luise, Ch. 55794. Magdeburg I.
— Peter, S. 54794. Hanau I u. Som. ✕.
Bormuth, Hanna, S. 51116.
Born, Anni, Sch. 55042.
— Erwin, Korrep. 74663. M.-Gladbach u. Rheydt I ✕.
— Georg, Sch. 39913. Detmold I u. Sommer.
— Hans Erich, S. 57422. Breslau I.
— Heinrich, Ch. 60499. Leipzig (Reichss.).
— Hermia, Sch. 41828.
— Richard, Sch. 30544.
— Walter, Solorep. u. Kpllm. 55636. Karlsruhe I ✕.
— Walter, Sch. 72451. Jauer I u. Sommer.
— -Binder, Rosel v., *F*, Sch.
Borncheim, Christa, *F*, Ch. 63020. Halberstadt I.
Bornemann, Jutta, Sch. 72030. Wien V.
— Lony, Ch. 62847. Göttingen I.
Borngräber, Max, Verw.-Inspekt. 32580.
— Walter, Ch. 62437. Chemnitz III.
Bornhacke, Anneliese, T. 65155.
Bornhofen, Heinrich, Bühnenbildn. 24793. Mannheim I angeschl.
Borns, Martin, Sch. 45855. Augsburg I.
Bornstedt, Ernst, Intend. i. R., Ehrenmitgl. d. Grenzlandth. Flensburg (s. u. früh. Künstler).
Bornträger, Eduard, Sch. 16945. Berlin XI, X u. XXVIa.
Borovitzka, Hermann, Kpllm. 40474. Schwäb. Hall (Somm.).
Borowsky, Fritz, S. 50795. Konstanz I u. Sommer.
— Karl Erwin, S. 39968.
Borré, Mathias, Ch. 63843. Gera I.
Borries, Dora, Sch. 43044.
— Fritz von, Kpllm. 30111.
— Walter, Ch. 62606. Düsseldorf I ✕.
Borris, Erich, S. 40767.
Borrmann, Lotte, S. 55027. Kassel I angeschl.
— Walter, Kpllm. u. Chordir. 28310. Altenburg I.
— Willi, Tanzm. 64782. Halle III.
Borsch, Jakob, Ch. Schweidnitz I.
— Sofie, T. 66679.
Borsche, Dieter, Sch. 53832. Danzig I.
Bortfeldt, Freca-Renate, Sch. u. S. 56999. Königsberg I.
— Hans Robert, Oberspiell. u. Chefdramat. 42079.
Bortoluzzi, Alfred, Tanzm. u. S.-T. 65154. Aachen I.
Boruttau, Alfred, Spielw. 53762. Schwerin I.
Borutzky, Hans v., Spiell. u. Dramat. 72275. Wien VIII.
Boruvka, Rudolf, Kpllm. 28379. Z. Zt. Lehrer a. d. Städt. Musikhochschule. Mannheim I angeschl.
Borzutzki, Elfriede, T. Wien VIII.
Bosch, Egon, Korrep. 73023. Tilsit I.
— Hans, Dr., Kpllm. 45205. Lübeck I.
Boschen, Gina, Sch. 57959.
Bosecker, Elfriede, Sch. 59958.
Bosenius, Hans, S. 45801. Köln III.
Bosler, Helmut, S. 53845. Stralsund I.
Bosny, Kurt, Sch. 29428. Hof I u. Sommer.
Bosse, Karl, Sch. Aussig I u. Marienbad (Somm.).
— Maxim, T. 65938.
Bossecker, Max, Obermaler. 38216. München IV.
Bosselt, Dr. Arno, Bühnenbildn. u. Sch. 42484. Teplitz-Schönau I.
Bossle, Anton, Sch. 66924.
Bost, Hanni, Ch. 52564.
Bostel, Tilla, S.-T. 65844. Wuppertal I.
Bosten, Melitta, Ch. 74035. Detmold I u. Sommer.
— Michel, Ch. 62945. Köln I.
Boß, Walter, Chefdramat. 59022. Erfurt I.
Both, Edith, S. 60879. Beuthen I.
— -Scheel, Hans, S. 60586.
— —, Hanna, S. 60777.
Bothas, Leo, Bühnenbildn. 60105.
Bothmer, Ingrid v., Sch. 67981.
Botka, Lola, T. 65287.
Botschek, Josef, Ch. 74285. Wien IV.
Bott, Hedwig, *F*, Sch. 55492. Leipzig I.
Bottenberg, Hans, Sch. 59392. Braunschweig I ✕.
Botz, Elisabeth, *F*, Sch. 34416. Berlin IX u. III.
— Gertrud, Bühnenlehr. 32704.
Boucholtz, Anneliese, Sch. 59268.
Bourè, Ralf, T. 64676.
Bous, Elisabeth, Ch. 67473. Bremen I.
Bowacz, Leo, Spiell. 31132.
Boxheimer, Hans, S. u. Ch. 66618. Tilsit I.
Boy, Else, S. u. Sch. 41853.
— Else, Sch. 54737. Berlin IX.
Boyc, Georg, S. 53727.
Boyes, Heidi, Sch. 74346. Lüneburg I.
Boysen, Ingeborg, Sch. 58519. Königsberg I.
Bozenhard, Karli, Sch. 13692 (s. u. früh. Künstl.). Stuttg. I angeschl.
Bozetti, Fritz, Ch. 53712. Berlin II.
Bra, Armino, Ch. 74328. Gablonz I.
Braams, Hedda, Sch. 56675.
Brabeck, Gunda v., Vortragsm. u. Sch. 58603.
Brabender, Eugen, Spiell. u. Sch. 48389.
Bracher, Luise, Staats-S.-T. 65972.
Bracht, Hans, Ch. 52700. Hannover I.
— Walter, Ch. 63535. München I.
Brackebusch, Hans, Sch. 25006. Darmstadt I.
— Lotte, Sch. 38490. Hamburg II.
Bracksieck, Gretelotte, Sch. 47143.
Bradsky, Bozena, *F*, Sch. u. S. 2030 (Fernspr. 321002).
Brädt, Erik, Sch. 27502. Hamburg II
Braend, Paula, Sch. 66595. Schwerin I.
Brändel, Anny, Einh. 22898. Hamburg V.

Brändel, Edith, Ch. 62432. Ingolstadt I.
– Karl, Sch. München IX.
Braescu, Aurora, S. 60730.
Braesel, Ulrich, Dram. 67395. Freiburg I ✕.
Bräu, Lotte, T. 65973. München I.
Braeuer, Gustav Walter, Spiell. u. Sch. 34028.
Bräuer, Andreas, Ch. 62737. Gotha-Sondershausen I.
— Curt, Ch. 62158. Erfurt I.
— Ernst, Kpllm. 53193.
— Fritz, S. 49318. Kiel I.
— Hans, T. 72130.
— Heinz, Ch. Danzig I.
— Hermann, Ehrenmitgl., Sch. 23452. Hamburg III.
— Hilde, S. 60656. Aussig I.
— Kurt, Schnürm. 53703.
— Lucie, T. Wien II.
— Rudolf, Korrep. 59666.
Bräuner, Franz, Spiell. 14202.
— Gisela, T. 74069. Halberstadt I.
Bräunlein, Konrad, Rundfunk-Angeh. Stuttgart (Reichss.).
Bräunlich, Astriel, S. 57860.
— Christl, S. 56115.
Bräunling, Ilse, S. 60843. Weimar I.
Braganza, Marga, S. 23513.
Brahl, Helga, T. 60950.
Brahma, Irma, Sch. 59047.
Brahtel, Josef, techn. Bühnenvorst. 58840.
Braig, Ida, Ch. 72741. Konstanz I u. Sommer.
Brake, Karl, Spiell. u. S. 43970. Trier I.
Brama, Irma, Sch. Troppau I.
Braml, Otto, Sch. 27855.
Bramser, Max, Ch. 63927.
Branca, Emmy, S. 59947.
Brand, Anton, Gewandm. Augsburg I.
– Charlotte, T. Luzern I.
— Franz, Chordir. 58653. Münster I.
— Fritz, Sch. 52706. Kassel I.
— Georg, Sch. 16431. Linz I.
— Hans, Spiell. u. Sch. Wien VII.
– Hermann, Spiell. Luzern I.
— Inge, Sch. 74214. Bernburg I.
— Iris, S. 49792.
— Mary, Sch. Luzern I.
— Melitta, T. 65867.
— Trude, T. Luzern I.
— Walter, S. 59918.
— Mory; Sch. 21409.
— -Müller, Hilde, Sch. 28485.

Brandeis, Elvira, T. Aussig I.

Branden-Trappschuh, Adolf, Sch. Aussig I.

Brandenburg, Cäcilie, S. Aachen I.
— Friedrich, Intend. Mannheim I.
— Kurt, Propag.-Leit. u. Sch. 35676. Gera I ✕.

Brandenfels, Else, Ch. 61126.
— Hugo, Sch. u. Spielw. 23545. Cottbus I u. Warmbrunn (Somm.).

Brandenstein, Alexa v., *F*, Ch. Hamburg VIII.

Brandes, Erich Karl, S. 58460. Linz I.
— Helga, Ch. Danzig I.
— Otto, Sch. 25255. Braunschweig, Wolfenbütteler Straße 42. Braunschweig I angeschl.
— Siegried, T. Danzig.
Brandies, Lilli, Sch. Brüx I (Somm.).
Brandl, Emma, Sch. 51790. Augsburg angeschl.
— Hildegard, T. 67142. Königsberg I.
Brandmaier, Hans, Ch. 58182. München I.
Brandner, Marg. *F*, Ch. 62860. Hannover I.
Brandow, Albert Oswald, Sch. 22896.
Brandstätter, Alois, Fris. 73899. Aachen I.
— Else, *F*, S. 51465.
— Sofie, *F*, S. 41846. Kassel I.
Brandstetter, Franziska, S. 51036. Salzburg I.
Brandt, Alice, Sch. 60747.
— Annemarie, T. 65167. Berlin I.
— Annemarie, Ch. 73996. Greifswald I.
— Charlotte, S. 60409. Schwerin I angeschl.
— Christel, Ch. 46214. Osnabrück I.
– Elsbeth, S. 57548.
— Erich, Spiell. u. Sch. 26646. Mähr.-Ostrau I.
— Georg, techn. Dir. 42977. Dresden I.
— Hans, Oberspiell. u. S. 20179. Schwerin I.
— Herbert, Kpllm. 28396.
— Julius, Spiell. u. S. 30875. Berlin III.
— Kurt, Sch. 53256.
— Lilith, T. 65061.
— Marianne, Sch. 51821. Kassel I.
— Martha, Ch. 64334.
— Mathilde, Sch. 38160.
— Nora, Sch. 25895.
— Walter, Spiell. u. Sch. 11884. Königsberg I.
— Willy, Spielw. 52598. Zittau I.
— -Knack, Olga, Tanzm. 30283.
Brang, Peter, Sch. 39930. Kaiserslautern II.
Brant, Ellen, S. 60338. Hanau I u. Sommer.
Branthel, Josef, Geräteverw. 58840.
Branoner, Anton, S. 66716.
Brantner, Ignaz, Intend. Linz I.
Branzell, Karin, S. 45982.

Brasch, Ernst, Dr., Spiell., Dramat. u. Sch. 40931.
— Helmut, Sch. 58926. Mainingen I.

Braß, Elisabeth, Sch. 42043.
— Friedel, T. 74778. Bremen I.
— Paula, T. 65259. Hamburg I.

Brahtel, Josef, Geräteverw. 58840.

Bratfisch, Karl-Herb., Chordir. u. Kpllm. Annaberg I.

Bratt, Marianne, Sch. 16766. Berlin XVII.
— -v. Maixdorff, Eva, Sch. 21189.

Brauer, Erich, Sch. 58035.
— Friedrich, Thmal. 52756. Hamb. III.
Hanna, *F*, Ch. 53155. Freiburg I u. Rothenfelde (Somm.).
— Marie, *F*, Einh. 34775. Dresden III.
— Watkin, Spiell. u. Sch. 34921. Trier I.

Braumann, Eva, T. Görlitz I.

Braun, Adolf, Ch. 66285.
- Anne-Mary, Sch. 58217.
— Annette, Ch. 74097. Trier I.
— Carl, S. 32971. Bühnenvermittl., Berlin W 50, Tauentzienstr. 2 (Fernspr. 241334).
— Curt, Franz, Intend. Gelsenkirchen I.
- Eugen, Thm. 55125. Lüneburg I.
— Gertraud, T. 66865.
— Hannes W., Sch. 41232. Rostock I.
— Hanns, S. 56508. Zoppot (Somm.).
- Hedwig, Ch. 66352. Köln I.
— Heinz, Ch. Erfurt I ⚔.
Helene, *F*, S. 51684. Wiesbaden I u. Wien II u. Zoppot (Somm.).
— Hermann, Sch. 58957.
— Horst, Sch. 59065. Freiburg I.
— Irma, S. 53981. Wuppertal I.
— Jochen, Sch. 56295.
— Josef, Ch. 34467. Essen I.
— Julie, T. 65101. Stuttgart I.
- Käthe, Ch. Berlin XXXII.
- Käthe, Sch. 58397. Düsseldorf I.
— Lilly, Sch. 44823.
— Lotte, Sch. 48962.
— Ludwig, Thm. Ingolstadt I.
— Magrit, Ch. 63164. Tepl.-Schönau I.
— Oskar, Kpllm. 32294. Leipzig I.
— Rosemarie, S. 53111. Weimar I.
- Viktor, Sch. u. künstl. Leit. des Chores. 72041. Wien I.
— Werner, Ch. 53577. Cottbus I.
- Wilhelm, Schnürm. 52000. Stendal I.
- -Großer, Sophie, Einh. Hannov. III.
- -Lauer, Anna, Ch. 63655. Mainz I.
— -Preinerstorffer, Rosa, *F*, Ch. 72029. Wien II.

Braune, Fritz, Spielw. u. Inspekt. 43111. Berlin XVI.
— Paul, Ch. 62601.
— Wilhelm, Sch. 43959.
— Willi, Sch. 31973. Memmingen I.
- -Hofmann, Marga, Sch. 41053. Memmingen I.

Brauner, Fritz, Ch. 44639.
- Georg, Spielw. 23166. Berlin I.
— Lotti, T. 64685.
- Trude, T. Wien IV.
- Maisy, S. 50617.

Braunroth, Heinrich, Ch. 66411. Regensburg I.

Brauns, Fritz, S. u. Spiell. 42207. Allenstein I u. Somm.
— Kurt, T. Aachen I ⚔.

Braunsdorf, Friedel, Ch. 66915. Dresden IV.
— Willy, Sch. 59907. Hamburg V ⚔.

Braunstein, Adolf, Sch. 31850.
— Fritz, Belinspekt. 8331. Dortmund I.
— Lilly, Ch. 63170. Mainz I.
Braunwarth, Harry, Ch. 61907. Gießen I.
Brauren, Katja, Sch. 52420. Berlin IV.
Brausewetter, Hans, Staatssch.* 27193. Berlin IV.
Braut, Frigga, Sch. 12908. Düsseldorf I.
Brebach, Hans-Ulrich, Bühnenbildn. 73577. Kiel I.
Brebeck, Max, Sch. 72028. Wien XII.
Brecht, Annelore, T. Rudolstadt I.
— Gisela, *F*, S. 55673. Gera I.
Breck, Charlotte, Sch. 60791. Karlsbad I.
Bredag, Günther, Ch. 62739. Wilhelmshaven I.
Brede, Elise, Ch. 64512 († 7. 9. 39).
— Heinz, Spiell. u. Sch. 18922. Danzig I.
Bredensteiner, Horst, Sch. 47309. Trier I.
Bredereck, Hans, Tanzrep. Bielefeld I.
Bredl, Margarete, T. 74732. Wien VIII.
Bredow, Dorothea, Sch. 56816.
— Gutta, Sch. 58513.
— Otto, Sch. 54992.
Bredsten, Kirstine, *F*, S. 17158.
Bredy, Ruth, T. 66598. Berlin XXIII.
Brefin, Otto, Sch. 27338. München VI.
Brehm, Franz, S. 16924.
— Heinz, Sch. 60729. Stralsund I.
— Joh. Heinr., Bühnenbildn. 55809.
— Paul, Korrep. 57839. Liegnitz I.
Breiden, Ludwig, Ch. 63511. Karlsruhe I.
Breidenbach, Hans, Spiell. u. Sch. 27050. Greifswald I.
— Josef, Ch. 62327. Düsseldorf I ⚔.
— Tilli, Sch. 57122. Gotha-Sondershausen I.
Breidenstein, Walter Sch. 50847.
Breiding, Jochen, Sch. u. S. 22506.
Breidt, Anton, Ch. 67894. Aachen I.
Breiholz, Elisabeth, Sch. 55965.
— Elisabeth, Sch. 55965.
— Hans, Sch. 55964.
— Otfrid, Spiell., S. u. Sch. 26156. Hildesheim I.
Breitfeld, Paul, Spiell. u. Sch. 31591
Breithaupt, Angela, S. 57996.
— Gertrud, S. 67391.
Breitkopf, Paul, Sch. u. Spiell. 31474. Wiesbaden I.
Breitler, Otto, Gewandm. 72053. Graz I.
Breitschopf, Trude, *F*, Sch. 51769.
Breitsohl, Reta, Sch. 55073. Neuß I.
Brem, Beppo, Sch. 49615.
Bremer, Elfriede, Ch. 61593. Münster I.
— Herbert, Spielw., S. u. Sch. 54567. Gelsenkirchen I ⚔.
— Irmgard, Ch. Heidelberg I.
— Manny, S. 54034. Dresden III.
— Margarethe, Ch. Hamburg I.
— Willy, Einh. 36251. Flensburg I.

Brems, Hellmuth, S. 74470. Tilsit I.
Brendgens, Hans, Sch. 59681. Hamburg X (Somm.).
Brendler, Gertrud, Sch. 29591.
Brenk, Karl, Sch. 52275. Berlin XXI.
Brenken, Anna, Sch. 20266. Hanau I.
Brenndahl, Aenne, Ch. 63759. Mannheim I.
Brenne, Marta, Rundf.-Angeh. 23747.
Brennecke, Ferdinand, Spielw. 40013. Erfurt I.
— Lilly, Ch. 63332. München I.
Brenneis, Maria, Sch. Wien XIII.
Brenner, Heinz, Sch. 43128. Regensburg I u. Wunsiedel (Somm.).
— Konrad, Korrep. 66636. Ulm I u. Sommer.
— Otto, Sch. 52695. Regensburg I u. Gelnhausen (Somm.).
Brennicke, Helmut, Sch. 59649. Eger I u. Sommer.
Brentina, Trude, Sch. 44749. Berlin XVII u. Oranienburg (Somm.).
Brescher, Hans, Bühnenbildn. 60917. Friedberg I.
Bresemann, Max, Thm. 26983.
Breser, Vincenz, S. 55821.
Bresgen, Lucie, Sch. 59168. Memmingen I.
Bresler, Lilly, Sch. 74453.
Bressani, Carl, Tanzkorrep. 73200. Wien II.
Bressel, Kurt, Thmal. Berlin XXI.
Bresser, Gerty, S. 45714.
— Paul, S. 22130.
Breßler, Henry, Belinspekt. 41006. Hamburg IV ⚔.
Bretez, Lene Lotte, T. 65516.
Bretsch, Charlotte, Rundf.-Ans. 55718.
— Rudolf, Fris. 49025.
Bretschneider, Bernhard, Thm. 33555. Berlin XXVII u. XXVIIa (Somm.).
Brettschneider, Edith, Ch. 61720. Braunschweig I.
— Erika, T. 64835.
— Ilse T. 65901.
Breuer, Anna, Ch. 67851. SaarbrückenI.
— Clementine, Ch. 73976. Wien VIII.
— Frieda, Sch. 74135.
— Hans, Ch. 66372. Leipzig I.
— Harry, Bühnenbildn. 48002. Wilhelmshaven I.
— Helga, Sch. 31233.
— Josef, Chordir. 56310.
— Käthe, Ch. 39651.
— Manfred, Sch. 60028.
— Matthias, Sch. 53842. Neuß I ⚔.
— Meta, Ch. Wien VII.
— Nikolaus, Ch. 64511.
— Robert, Ch. 61203. Berlin XXXII ⚔.
— Siegfried, Sch. 54284. Berlin IV u. Wien XII.
— Willi, Ch. 61202. Berlin XXXII.
Breuning, Hedwig, Gewandm. 66541. Hagen I.
— Irma, T. 64952.
— Ruth, Ch. 63791.
Breunning, Greta, Ch. 60720. Stuttgart V.
Brewer, Rolf, Ch. 29087.
Breycha, Maria, Ch. 73190.
Breycher, Agnes, T. Wien IV.
Breyer, Dr. Herbert, Kpllm. 72238. Bautzen I.
— Werena, Sch. 60059. Bielefeld I.
Brico, Elvira, *F*, S. u. Sch. 46022.
— Maria, Einh. 27789.
— Robert, Sch. 22830.
Briese, Gaston, Sch. Berlin XXVII.
— Kurt S. 58174.
Brieske, Elisabeth, S. 72489.
Brill, Friedel, *F*, S. 55983. Remscheid I angeschlossen.
— Grete, *F*, S. u. Sch. 11864.
— Lotte, Bühnenbildn. 67673.
Brinchmann, Helen, Sch. 74182. Fürth I.
Brinck, Hannes, S. 74381. Trier I.
— Rudolf, Kpllm. 66857.
Brincken, Eva, Sch. 38388.
— Lydia, Sch. 51800.
Brinckenstein, Rolf, Sch. 53300.
Brings, Wilhelm, Thfris. 57733.
Brinkmann, Fritz, Belinspekt. Bielefeld I.
— Gertrud, Kanzleipers. 55534.
— Rose-M., S. 18857.
— -Niems, Erna, *F*, Sch. (s. u. früh. Künstler).
Brinks, Heinz, S. Landsberg I.
Brion, Irene, Sch. 73974. Aussig I. u. Marienbad (Somm.).
— Marey, S. 38467. Königsberg I.
Brisnick, Christa, S. 55510.
Britton, George, S. 73668.
Britz, Carl Anton, Ch. 48490. Leipzig I ⚔.
Brix, Elisa, Sch. 40813.
— Hermann, Sch. 72027.
Broch, Hedwig, T. 65589. Köln I.
— Hugo, Thm. Teplitz-Schönau I.
Brock, Carl, Spielw. 45971. Hambg. II.
— Eva Maria, Sch. 38362.
— Ewald, Sch. Koblenz II ⚔.
— Frieda, Ch. 62635.
— Klaus, Dr., Dramat. 56290. Plauen I.
— Luise, Sch. 30595. Weimar I angeschlossen.
— Max, stellv. Schauspieldir., Oberspiell. u. Kammersch. 30702. Weimar I.
Brocke, Ottilie, Einh. 39231. Mainz I.
Brockers, Helene, Sch. 51687. Berlin W 50, Prager Str. 15 (Fernspr. 244424). (z. Zt. Filmakademie).
Brockhaus, Alfred, Ch. 56659. Erfurt I ⚔.
Brockhoff, Lieselotte, T. 67447. Münster I.
Brockmann, Hans, Sch. Hamburg (Reichssender).
— Lotte, Ch. 43557. Königsberg I.
Brodal, Hans, S. 24320.
Brodau, Thea, Sch. 54158.

Brodesser, Peter, S. 57607. Heidelberg I.
Brodowski, Otto, Sch. 12916. Kassel I.
Brodt, Therese, Ch. 60453. Königsberg I.
Bröcheler, Caspar, S. 72294. Bremen I.
Bröckel, Henry, Spielw. u. Sch. 35543. Hamburg III.
Broeckelmann, Anni, Ch. 61768. Breslau I.
Brödel, Otto, Gewandm. 54388.
Brödner, Rudolf, Kpllm. u. Solorep. 59979. Weimar I.
Bröhldick, Hertha, Ch. 67145. Hamburg I.
Brömme, Johannes, Ch. 62930.
Broermann, Hans, S. 35919. Berlin II.
— Irmgard, S. 57779.
Bröse, Brigitte, Theat.-Beamt. 53538. Berlin IX.
Brohm, Marianne, S. 55531. Heilbronn I angeschlossen.
— -Voß, Valerie, S. 58074.
Brombacher, Julius, S. 45167. Nürnberg I.
Bromby, Curt, Sch. u. S. 44532.
— Lucie, S. 59021. Dessau I u. Graz I.
Bronner, Hilde, Ch. Remscheid I.
Bronold, Ilse, S. 66507. Koblenz I.
Bronsgeest, Cornelius, S. u. Spiell. 31558. Berlin (s. u. gastier. Künstl.).
Brosch, Alwin, Spiell., Sch. u. S. 73341. Leipzig IV.
— Wilhelm, Sch. 25670 (s. u. früh. Künstler).
— -Shorys, Edy, S. 72342.
Broschek, Günther v., Sch. 67706. Brünn I.
Brosen, Karl, Sch. u. S. Luzern I.
Brosig, Egon, Sch. u. S. 23097. Berlin XVI.
— Felix, Spiell. u. S. 52246. Hildesheim I.
— Gerhard, Kpllm. 44178.
— Paula, S. 59568. Danzig I.
Brosin, Erika, S.T. 65988. Hamburg V.
Broßmann, Irmgard. Ch. Gotha-Sondershausen I.
Brotze, Emil, Spielw. 45474. Berlin II.
Brouwers, Clara, *F*, Staats-Ch. 63569. München I.
— Hans, Staats-Ch. 63408. München I.
Brozewski, Hedy, S. 48501.
Bruch, Ludwig v. dem, Spiell. u. S. (s. u. früh. Künstler).
— Siegfried vom, S. 28673.
Bruck, Aenne, *F*, Sch. 51775. Berlin XXXI.
— Doroty von, T. München IV.
— Else, Einh. 45496.
— Isabella, S.-T. 65813. Düsseld. I.
Brucker, Dora, Sch. 67192. Luckenwalde I.
Bruckhaus, Kurt, Rep. 74070. Hannover III.
Bruckhoff, Wilh., Einh. 29326. Berlin I.
Brucklacher, Karl-Maria, S. 67314. Koblenz I.
Bruchlachner, Martin, Spielw. 41982. München IV.
Bruckner, Edy, S. 72997.
— Otto, Sch. 45374. Königsberg I.
— Traute, Sch. u. T. Hermannstadt I.
Brucksch, Karl, Tischl. 47224. Brieg I u. Breslau I angeschl.
Brübach, Auguste, T. 66190.
Brück, Walter, Oberspiell. u. Sch. 38772. Konstanz I u. Somm.
— Werner, Spielw. u. Sch. 39904. Lünen (Somm.).
Brückel, Carl, Sch. 32882. Danzig I.
Brückl, Wally, Kammers. 49212. Stuttgart I.
Brücklmeier, Erich-Fritz, Oberspiell. 54578. Brünn I.
Brückmann, Otto, Gewandm. 26857. Dessau I.
Brückner, Elsa, *F*, Ch. 63812. Schwerin I.
— Else, Sch. 50973.
— Fritz, Ch. 64338.
— Gerhard, Dr., Sachbearb. i. d. RThK. Berlin W 62, Keithstr. 27.
— Hedwig, Ch. 62002.
— Heinz, Thfris. 51709. Zittau I u. Somm.
— Hermine, T. 73543.
— Josef, Ch. 64521. Hannover III.
— Max, Oberspiell. u. S. 31127. Nürnberg I.
— Max, Thfris. 55573. Rostock I.
— Paul, Thfris. 54143. Hannover I.
— Wilhelm, Kpllm. 51319. Hamburg I u. Weißenburg (Somm.).
— Willi, Belinspekt. 55339.
Brüdjam, Ursula, Ch. 53973. Guben I u. Kolberg (Somm.).
Brües, Helene, Ch. 67484. Aachen I.
— Willy, Sch. 30618.
Brüers, Heinr., Ch. 61643. Bremen I.
Brügge-Koch, Gisela, Sch. 52731.
Brüggeler, Elisabeth, Ch. 64177.
Brüggemann, Irene, Sch. 54888. Landsberg I.
— Otto, Sch. 50989.
Brügmann, Walther. Oberspiell. Bern I.
Brügner, Johanna, Ch. 62915.
Brühl, Herta, Ch. 63336. München I.
— Ly, *F*, Sch. u. S. 26482. Heidelberg I.
— Martha, Ch. 59325. Berlin II.
— Richard Belm. 57166. Magdeburg I.
Brühs, Ruth, Ch. 72841. Dresden IV.
Brümmer, Erika, T. 60920. Wilhelmshaven I.
Brünell, Erna, Sch. Aarau-Chur I u. Rheinfelden (Somm.).
Brüngger, Elise, Fris. 57614. Berlin II.
Brünig, Hermann, S. 59959.
Brüning, Charlotte, T. 66451.
— Erika, Ch. 61009.

Brüninghaus, Wilhelm, Sch. 54104. Bonn I.
Brünjes, Anka, S. 59796.
Brünske, Fritz, Sch. 40617. Schwerin I.
Brüßler, Hans Klaus, Sch. 60801.
Brüssow, Kurt, Spielw. u. Sch. 53129.
Brütting, Else, Ch. 62354.
Bruger, Lotte, S. 59772. Nordhausen I.
Brugger, Sepp, Sch. 72756.
Bruhn, Gretel, T. 65433. Fürth I.
— Manuela, Sch. 74189. München VI.
— Margarethe, S. 42060. Chemnitz I.
Bruls, Paul, S. 46326. Trier I.
Brum, Gustav, S. 74088. Gießen I.
Brun, Anette, S. Basel I.
— Friedrich, Kpllm. 52633. Mötz (Tirol).
Brunar, Herbert, Sch. 43434.
Brunck, Walter, Gewandm. 53327.
Brune, Hans, Ch. 62663. Hagen I ⚔.
**Brunheim, Gustav, Ch. Hagen I.**
Brunbauer, Rosa, Ch. 72025. Wien II.
Brunken, Walter, Hilfsspiell. 72910. Gera I.
Brunnlechner, Marie, T. Wien II.
Brunmüller, Heinrich, Korrep. Wien IV.
— Herta, Sch. 73813. Güstrow I.
Brunner, Anna, T. Luzern I.
— Anni, S. 42266.
— Karl, Ch. 72024. Wien II.
— Charlotte, Sch. 52069.
— Fritz, Bühnenbildn. 52410.
— Lothar, Ch. 61169. Berlin XIII.
— Maria, Tanzm. 44060. Steyr I.
— Michael, Ch. 63457 ⚔.
— Paul, S. 61668.
— Willy, Ch. 64195. Rostock I.
**Bruno, Georg, Kpllm. 6923. Hamburg VII.**
Bruns, Edzard, Sch. 42279.
— Franziska, S. 54255. Rheydt, Wickrather Str. 191 (Fernspr. 41691).
— Katharina, Ch. 62187. Dresden I.
— Marta, *F*, Sch. 27722. Wiesbaden I.
— Margarete, S. 60354.
— Rudolf, Sch. 74245. Hannover IV ⚔.
— Walter, Sch. 33074. Dresden I.
— -Tornow, Hilde, *F*, Sch. 20562.
Brunswiek, O. A., S. 27228.
Brunwein, Gustav, Ch. 62670.
Brunzel, Thelma, T. Dresden III.
Brutscher, Maria, Einh. 23766. Stendal I.
Brutzer, Eberhard v., Ch. 63617. Münster I.
Bruyn, Annemarie de, Sch. 33756. Stuttgart I.
Brygiewicz, Minczyslaw, S. 60329.
Bubat, Eva, Sch. 53628. Frankfurt a. Main I.
Bubeneder, Franz, Ch. 74556. Regensburg I.
Bubenzer, Leo, Thm. 59162. Remscheid I u. Sommer.
Bubik, Arpad, Th.-Beamt. 59650.
Bublitz, Waldemar, Sch. 53951.
Buch, Werner, Sch. 58202.
Buchar, Friedl, Sch. 73438. Gr.-Ullersdorf (Sommer).
Buchauer, Fred, Ch. 72799. Troppau I.
Buchegger, Anita, Sch. 53304.
Bucheisen, Martha, Gewandm. 44366. Köln I.
Buchel, Sonja, T. 65245.
Buchenberger, Emil, techn. Leiter. 56013. München I ⚔.
Buchenhagen, Traute, T. 65771.
Bucher, Fritz, T. 65653. Berlin XXXII.
— Raimund, Sch. 38218. München II.
— -Halber, Elly, Sch. 52874.
Buchheim, Gert, Oberspiell. 46873. Bernburg I.
— Johanna, S. 43614.
Buchhold, Hermann, Kpllm. 45004. Chemnitz I u. Frankfurt a. M. (Sommer).
Buchholtz, Wicki, T. 73475. Hannover III.
Buchholz, Albert, S. 51219.
— Cornelius, Bibl. u. Bürobeamter, 44391. Aachen I.
— Erna, S. 51089.
— Gisela, T. Hamburg I.
— Hetti, Sch. 45383. Berlin XX.
— Herm., Ch. 63547. Remscheid I.
— Hildegard, Ch. 52500.
— Meta, S.-T. 65076. Schwerin I.
— Oswald, Kpllm. 54428. Schneidemühl I ⚔.
— Richard, Korrep. 35589. Görlitz I.
— Werner, Sch. 59358. Koblenz II.
Buchloh, Friedrich, Thm. 58809. Duisburg I.
Buchmann, Heinrich, Dram. Rudolstadt I.
— Helmut, S. 59777.
Buchmayer, Alois, Ch. 62214. Essen I.
Buchner, Anny, T. 64797. München I.
— Edmund, techn. Vorst. 58196.
— Hans, S. 67012.
— Paula, Kammers.*. 49929. Berlin I u. Stuttgart I u. Bayreuth, Festspiele.
— Rudolf, S. 54090.
— Sophie, Obergewandm. 58113.
Buchta, Hubert, S. 51215. Stuttgart I.
Buchwald, Hertha, Sch. 55974.
Buchwalder, Käthe, Sch. 74182. Schwerin I.
Buchwieser, Heinrich, Ch. 67941. München I.
Buchwind-Boot, Else, Ch. Danzig I.
Buck, Elfriede, S. 74461. Heilbronn I.
— Erna, Sch. 52403.
— Friedrich, Rep. 67259. Altenburg I.
— Paul, T. 65586. Berlin II.
Buckert, Edmund, Ch. 62060.
Buckow, Walter, S. 59491. Schwerin I.
Buckreus, Stefan, Ch. 64475.
Buckup, Liselotte, S. 74591. Osnabrück I.
**Buckwitz, Harry, Sch. u. Spiell. 47693.**
Buckys, Sophie, Obergewandm. 55590. Kiel I.

Budach, Erich, T. 66072.
— Ingeborg, T. 67653. Lübeck I.
Budack, Erika, T. 64909.
Budde, Fritz, Dr., Lektor, künstl. Ltr. Marburg, Festspiele.
— Irmgard, Ch. 63424. Nürnberg I.
— Kurt, Kpllm. 29089. Berlin-Wilmersd., Waghäuselerstr. 9/10 (Fernsprech. 870727) (gast.).
Buddi, Egon, Sch. 31600.
Budenz, Toni, Sch. u. Hilfsspiell. 55820. Leipzig I.
Budy, Erica, T. 67990. Dortmund I.
Budzinski, Anna, Sch. 45436. Leipz. I.
— Ernst, Sch. 25671. Hamburg VI.
Büch, Franz, Sch. 62991.
Büche, Berthold, Oberspiell., Sch. u. S. 35298. Schwerin I.
Büchel, Ferdinand, Ch. 61206.
— Veit A., S.-T. 65392. Breslau I.
Buecheler, Kurt, Sch. 59239 ⚔.
Büchenhagen, Traute, T. Bremen I.
Büchler, Ellen, S. 53485. München-Gladbach u. Rheydt I.
— Franz, stellv. Ltr. d. Fachschaft Tanz RThK., Berlin W 62, Keithstr. 27.
Büchner, Hans, Ch. 64579.
— Martin, S. 53655. Hannover III.
Bück, Wilhelmine, 73484. Trier I.
Büermann, Lieselotte, Thfris. 56677. Königsberg I.
Bügler, Friedel, Ch. 64253.
— Jaques, Spiell. u. Sch. 26269. Coburg I angeschl.
Bühl, Herma, Sch. 59954.
Buehl, Hans, Sch. u. S. 54916. Brandenburg I.
Bühler, Hilde, T. 65519. Halle I.
— Klara, S. 55893.
— Liselotte, Sch. 44109.
— Lissy, S. 58391.
— Melanie, *F*, Einh. 40330.
— Paul, Sch. 28772. Dresd. I angeschl.
Bühlmeyer, Bärbel, Gewandm. u. Kostümbildn. 59231. Kaiserslaut. I.
Bührer, Lotte, S. 59850. Neiße I u. Sommer.
— Oskar, Ch. Zürich I.
Bühring, Elfriede Charlotte, Ch. 62092. Kassel I.
— Lothar, Spiell. u. Sch. 35548. Freiburg I ⚔.
Bührmann, Dr. Max, Chefdramat. u. Spiell. u. Sch. 58615. M.-Gladbach u. Rheydt I.
Buek, Fritz, Bühnenbildn. 54788. Königsberg I.
Bühk, Cläre, Rundfunkangeh. 60089.
Bühwatsch, Maria, Sch. 72159.
Büker, Lisa, Sch. Glogau I.
Büller, Ellinor, *F*, Sch. 26492.
— William, Intend. Hildesheim I.
— -Wilden, Wanda, *F*, Sch. 9063. Hildesheim I angeschl.
Bülow, Brigitte v., Sch. 59137. Berlin XX.
— Erwin, Sch. 72267. Lüneburg I.
— Eva v., S. 58858.
Bülow, Friedrich Wilhelm v., Sch. 60186. Gotha-Sondershausen I ⚔.
— Gudrun, T. 60997.
Bülte, August, Ch. 64206.
Bültemann, Susanne, *F*, Sch. 17437. Allenstein I u. Somm.
Bültmann, Irmgard, S. Detmold I.
Bülwatsch, Maria, Sch. Leoben I.
Bündiger, Clemens v., Spielw. u. Sch. 9009.
Büngeler, Herta, *F*, Ch. 15500. Dortmund I.
Bünjer, Irmgard, S. 56392. Annaberg I.
Bünte, Gerhard, Dr., Spiell. u. Sch. 39560. Hamburg II.
Büren, Hildegard, Sch. 52080. Meiningen I.
Bürger, Elsa, Gewandm. Dresden V.
— Erich, S. 50856. Nürnberg I.
— Hans, Ch. 63657. Mainz I.
— Helene, T. 67992. Gelsenkirchen I.
— Marianne, Sch. 59536.
Bürgmann, Ferdinand, S. 53862. Krefeld I.
— Fritz, Spiell. u. S. 57985. Troppau I.
Bürgstein, Anton, Sch. u. S. Ingolstadt I.
Bürkner, Käthe, S. 42607.
— Robert, Intend. Lübeck I.
Bürks, Paul, Sch. 66460.
Bürvenich, Marianne, Sch. 72925. Ulm I u. Somm.
Büsch, Peter, Sch. u. S. 36793.
Büscher, Cläre, Sch. 35662.
Büsing, Eduard, Sch. 16597.
— Hella, Sch. 41154. Chemnitz I.
Büssel, Robert, Reuß. Kammers. 32211. Dresden I.
Büstrich, Franz, Ch. 61655. Bremen I.
Büttner, Alfred, Ch. 61797. Breslau I.
— Alfred, Ch. 58548. Oldenburg I.
— Elli, Bühnenbildn. 53261. Darmstadt I.
— Emil, Ch. 62184.
— Gerhard, Kpllm. u. Korrep. 53974. Köln I.
— Hilde Viktoria, S.-T. 65270. Hamburg I.
— Ida, Ch. 61744.
— Ilse, Sch. 74022.
— Joachim, Sch. 31586. Berlin IX.
— Louise, Ch. 61207.
Martha, Gewandm. 30895.
Otto Paul, Ch. 62728. Görlitz I ⚔.
— Wolfgang, Sch. 55326. Frankfurt a. Main I u. Somm.
Bützow, Friedrich, Sch. 39043. Saarbrücken I angeschl.
Buff, Eleonore, Staats-T. 65965. München I.
— Oskar, Sch. 30413.
Buffler, Friedr., T. Düsseldorf I.
Bugge, Erwin, S. 58879.
Buhe, Herbert, Bühnenbildn. u. techn. Leiter. 54605. Heilbronn I.
Buhlmann, Agnes, Obergewandm. 55772. Köln III.
— Willy, S. 47426. Altenburg I.

Buhr, Margot, Ch. 62654. Stettin I.
Bukovac, Wilhelm, Kpllm. 53881.
Buksch, Felix, Ch. 64502.
— Jenny, Ch. 64503.
Buller-Düsing, Else, *F*, Ch. 63683. Osnabrück I.
Bultmann, Heinz, S. 51067. Oberhausen I.
— Irmgard, T. 65699.
Bumb, Hans, Ch. 64187.
Bund, Erich, Thmal. Elbing I.
— Peggy, Ch. 67508.
Bundesmann, Gerda, Sch. 59070.
Bung, Gerda, Sch. Insterburg (Somm.).
Bungardt, Heinz, Ch. 61451. Berlin I.
— Matthias, Kpllm. 50040. Krefeld I.
Bungartz, Christian, S. 53438. Coburg I.
Bungeler, Hertha, Ch. 62069.
— Max, Ch. 62070.
Bungert, Sofie, Ch. 62664. Essen I.
Bungies, Willy, Ch. 44923. Dresden I.
Bunka, Franz, techn. Leit. Brünn I.
Bunsel, Hans Sylvester, S. u. Dir. 37285. Berlin XXVIIa (Somm.) (s. u. gastier. Künstler).
Bunten, Willi, Kpllm. 26918. Nürnberg I.
Buob, Lilly, Rundfunkangeh. 47297.
Burbach, Margartha, S. 67768. Beuthen I.
Burau, Hans, T. 67370.
Burberg, Ruth, Sch. 55343.
Burchardt, Eduard, Ch. 66920. Gießen I ⚔.
— Gerda, T. 67070. Berlin XIII.
— Heinz, Sch. 55017. Mähr.-Ostrau I.
Burckhard, Annemarie, Sch. 57097.
— Hans, Sch. 47035.
— Johanna, Sprech. 58807.
Burdan, Arthur, Sch. 72589. Berlin XVII u. III.
Buren, Viktor van, Sch. Wien VI.
Buresch, Joseph, S. 49636.
Burg, Carl W., Spiell. u. Sch. 29931.
— Carl, Spiell. u. Sch. 32300. München V.
— Erich, Korrep. Stendal I.
— Gertrud, *F*, Sch. 33430. Bremen I.
— Gerty, S. 56665.
— Inge, Sch. 53223.
— Maria, Sch. 73467. Wien I.
— Max, Ch. 63432. Nürnberg I.
— Robert, Kammers. 34676. Dresden I u. Bayreuth, Festsp.
— Theo, Ch. 72021.
— Ursula, Sch. 60889. Magdeburg I.
Burgarinovic, Mela, S. 73616.
Burgarth, Li, Sch. 59587.
Burgarths, Theodor, Sprech. 58505.
Burgau, Bert, Sch. u. S. 25809. Glogau I u. Salzbrunn (Somm.).
Burgdorf, Wilma, Sch. 51243. Innsbruck I.
Burger, Annemarie, *F*, Sch. 51166. Leipzig I.
— August, Leiter d. Fachschaft Tanz RThK. 64363. Berlin W 62, Keithstraße 27 ⚔.
Burger, Hans, S. 29961. Berlin XLIV (s. Nachtr.).
— Johann, Ch. 63657. Mainz I.
— Olga, S. 57719.
— Otto, Spiell. 45554. Hamburg II.
— -Todeschini, August, Sch. 72023.
Burgham, Paul, Sch. 48356. München-Gladbach u. Rheydt I angeschl.
Burghardt, Gerhard, Verw.-Dir. 55611.
— Gisela, T. 73161.
— Gudrun, Ch. 63938.
— Käte, Sch. 59989.
— Margit, Sch. 66765. Erfurt I.
Burgheim, Alfred, Thfris. 54356.
Burghoff, Wilhelm, Ch. 67122. Lübeck I.
Burgis, Sonja, Sch. 58197. Stettin II.
Burgkart, Otto, Thfris. 44751. München I ⚔.
Burgkranz, Willy, Rundfunkangeh. 48235.
Burgmann, Edith-Sylvia, Rundfunkangeh. 58344
Burgmer, Elly, Staatssch. 19308. Hamburg II.
Burgner, Anita, S. 55195.
Burgschadt, Fritz, Ch. 64314.
Burgstaller, Inge, T. Lübeck I.
— Karl, Sch. 72022.
— Sofie, Ch. 63750.
Burgthaler, Gretl, Sch. Innsbruck I.
Burgus, Max, Sch. 39928.
Burgwinkel, Ferdinand, Ch. 63198. Köln I.
— Josef, S. 25693.
Buri, Johanna, T. Bern I.
Burk, Adalbert, T. 73993.
— Hermine, Ch. 62815.
Burkard, Emil, Bühnenbildn. 39785. Karlsruhe I.
— Mia, S. 59743.
Burkart, Albert, T. Berlin I.
— Carl Joseph, Dr. Spiell. u. Dramat. 73078. Mannheim I angeschl
Burkhart, Heinz, Staatssch. 10705. München II.
— Josephine, Ch. 62818.
Burke, Franz, Ch. 55667.
— Marie, *F*, Sch. 31530.
Burkert, Else, S. 53654.
Burkhard, Serafine, Ch. 63673
Burkhardt, Erich, Ch. 62395. Braunschweig I.
— Eugenie, *F*, S. 22995.
— Gerda, Sch. 19694.
— Karl Friedr., Sch. u. S. 53789. Berlin XXI.
Burkholder, Edeltraut. Heidelberg I.
Bürmann, Siegfried, Bühnenbildn 60316.
Burmeier, Wilhelm, Sch. Bielefeld I.
Burmeister, Arthur, Spr. 67171.
— Carl, Ch. 63986.
— Elsa, Ch. 25951. Kassel I.
— Else, T. Leipzig IV.
— Lotte, Ch. 25952. Kassel I angeschlossen.
— Rudolf, Ch. 62203. Altenburg I.

Burmeister, Wally, Ch. 63990.
— Willy, Obergewandm. Hamburg I.
Burmester, Gustav, Sch. 51399. Bautzen I.
— Rolf, Sch. 23375. Trier I.
Burow, Gertrud, Ch. 63129. Königsberg I.
Burrow, Gernot, Intend., Spiell. Neustrelitz I.
Bursche, Edmund, Thm. 27727. Bielefeld I.
Burse, Gisela, T. 64891. Berlin XXIII.
Bursky, Alexander, Sch. 66939.
Burwick, Anneliese, S. 56004.
Busanny, Selma, T. 61150. Klagenfurt I.
Busch, Albert, S.-Rep. 59994. Berlin II.
— Alfred, Ch. 17006.
— Auguste, Sch. 29221. Hamburg IV.
— Curt, Oberspiell. u. S. St. Gallen I.
— Erich, Ch. 62189.
— Fredy, Ch. 56188. Danzig I.
— Fritz Peter, Oberspiel. 16437.
— Fritz, Ch. 49856.
— Gerda, *F*, Sch. 21554. Schwerin I.
— Gertrud, Sprech. 67532.
— Gisa, Sch. 67521. Dortmund I.
— Hannelore, Sch. 60462. Schwerin I.
— Hans, S. 59370. Glogau I u. Salzbrunn (Somm.).
— Heinz, Ch. 67837. Mainz I.
— Irmgard, Sch. 58625.
— Josef, Obergewandm. 52468. Hof I.
— Konrad, S. 58039.
— Ludwig, S. 63684. Hildesheim I.
— Robert C., Kpllm. 54133. † 18. 10. 39.
— Willi, Sch. 33978. Bochum I.
— -Kolmar, Martha, Sch. 21527.
Buscha, Mino, Tanzm. 65491.
Buschan, Gudrun, Bühnenbildn. 66963. Gera I.
Buschardt. Erich, Sch. 46637. Lübeck I.
Buschbeck, Erhard, Dramat. 72020. Wien I.
Buschenberger, Emil, techn. B.-V 56043.
Buschinger, Fritz, Belinspekt. 52379. Würzburg I.
Buschkötter, Dr. Wilh., Kpllm. 73406.
Buschmann, Agnes, Ch. Luzern I.
— Elly, Ch. 58067. Dresden III.
— Heinrich, Thfris. 56024. Oberhausen I.
— Helene, S. 67567. Mainz I.
— Karl, S. 45150. Königsberg I.
Buse, Emily, Ch. 53064. Berlin I.
— Magdalena, Ch. 54207. Rostock I.
Buske, Hanna, Ch. 54669. Cottbus I.
Bussard, Hans, Ehrenmitglied. Karlsruhe I.
Busse, Dr. Günther, Dramat. u. Spiell.-Anw. u. Sch. 67956. Frankfurt a. M. I u. Annaberg I (Somm.).
— Hans, Ch. 63147. Heidelberg I.
— Hildegard, Sch. Würzburg II.
— Inge, Tanzm. 66059. Glogau I.
— Ursula, T. 65185. Berlin I.
Bussenius, Hanni, S. 59254. Bernburg I.
Bussilliat, Berta, Sch. 31485.
Buß, Emil, Bel.-Inspekt. 29990.
Bußmann, Aline, Sch 57081
Bussmann, Annelise, Sekr. 67965. Duisburg I.
Bußwitz, Charlotte, S. 60862.
Butowski, Käte, T. 64900.
Butt, Irene, Ch. 74191. Osnabrück I.
Buttermann, Marta, T. 67564. Krefeld I.
Buttkewitz, Franz, S. 57528.
Buttlar, Georg, Spiell. u. S. 21384. Heidelberg I u. Konstanz (Somm.).
Butz, Friedr.-Karl, Sprech. 67470.
— Werner, Hilfsspiell. 60290.
Butzke, Karl, T. 65971.
Butzlaff, Erich, Obergewandm. 52216. Kiel I ✕.
Butzon, Hans, Sch. u. S. 52003. Nürnberg I.
Buzengeiger, Gerhard, Kpllm. 46746. Konstanz I u. Somm.
Byk, Maria, *F*, Sch. 47209.
Byrans, Dora, Sch. (s. u. früh. Künstl.).
Byron, Edith, S. u. Sch. 38496. Gelsenkirchen I.

## C.

Cabisius, Margarethe, *F*, Sch. 21483.
Cadow, Eduard, Ch. 63880. Schwerin I.
— Paul, S. 55970. Kassel I.
Caelius, Carl, Kpllm. u. Chordir. 54922. Breslau I.
Caesar, Rudolf, Fris. 45786. München VIII.
Calice, Anny, Sch. u. S. 73170. Baden b. Wien I.
Callehn, Ortrud, Ch. 36518.
Callenbach, Richard, Sch. u. S. 26689. Lüneburg I.
Calliano, Ida, Einh. 10477.
Calco, Adolf, Sch. 8669.
— Dora, Sch. 7259.
Camer, Eleonore, T. Luzern I.
Cammin, Julia, T. 65350. Hamburg V.
Campe, Leonie, Ch. 63437. Neustrelitz I.
Campen, Irene, Ch. 57201. Beuthen I
Camphausen, Inge, S. 57418.
Campi, Ines, Sch. u. S. 56893. Coburg I.
Campo, Erich, S. 46503.
Cana, Nita, S. 59642.
— Willy, S. 59710.
Caninenberg, Hans, Sch. 59815. Gießen I.
Cap, Ilselore, T. 74364.
Capellmann, Richard, S. 58787. Wuppertal I.
Caravaty-Robert, Angela, Ch. Wien I.
Cardin, Peter, Sch. 47109. Berlin XXVII.
Carius, Hedwig, Sprech. 58249.
Carla, Petra, Sch. 49910.
Carlberg, Erika, Sch. 16505.
Carlbergh, Carli, Sch. 29640.
Carlblom, Dagobert v., Sch. 55182 Schneidemühl I.
Carli, Silvio, S. 45247. München IV.

Carlmayr, Friedrich, Sch. 33585. Kassel I.
Carlo, Ella, Ch. 64249.
— -Feidler, Adele, S. u. Sch. 13381.
Carlow, Carl, Spielw. u. Sch. 13203.
Carls, Carl Dietrich, Oberspiell. 51181.
— Heinz, Sch. Gotha-Sondershausen I.
Carlsen, Carla, Sch. u. S. 55277. Berlin XIII.
— Christian, Sch. u. T. 57973. Berlin III u. XXXII ⚔.
— Gerda, S. 50530.
— Inge, S. 24646.
— Lissi, Ch. 67043.
Carlson, Grete, Sch. 55028. Essen I.
Carlsson, Carin, S. 53105. Berlin II.
Carnuth, Walter, S. 51666. München I.
Caro, Max, Spiell. u. Sch. Solothurn I.
Carola, Lotte, S. 39585. Berlin XVII.
Caroni, Maria, S. 46550.
Carpentier, Grete, S. 72956. Hanau I (Sommer).
Carsen, Paula, Einh. Zwickau I.
Carstanjen, Anneliese, T. Trier I.
Carsten, Inge, Ch. 61821. Breslau I.
— Ingrid, S. 56107.
— Ursula, S. 26631.
Carstens, Bruno, Spielw. 49652.
— Ellen, Gewandm. 53983. Lübeck I.
— Lina, *F*, Staatssch.*. 34236. Leipzig I, Berlin XXXI u. Heidelberg, Festspiele.
— Rudolf, Bühnenbildn.-Anw. Memel I.
Carstensen, Carl, S. 43655.
Cartali, Emmy, Sch. 52480 (s. u. gast. Künstler).
Carter, Viktor, Sch., S. u. Tanzl. 55022.
Cartes, Vincenz, S. 39881.
Carty, Julius, Spielw. u. Sch. 20279. Stuttgart I.
Casani, Herta, Sch. 48724.
Caspar, Bernhard, Ch. 64630. Cottbus I.
— Ernalotte, S. 21597.
— Horst, Sch. 54344. Berlin XX u. München VI.
Caspary, Bärbel, Sch. 66577.
— Charlotte, Ch. 54597.
Cassimir, Heinrich, Dr., Spiell. u. Sch. 49485.
Casson, Robert, S.-T. 33608.
Chasta, Ellen, T. Berlin XXIV.
Castella, Lucie, Einh. 43347. Rudolstadt I u. Sommer.
Castner, Gerd, T. 66476. Berlin II.
Castra, Richard, Spielw. 17183. Nürnberg I.
Catholy, Eckehard, Sch. 66539. Hildesheim I u. Frankfurt a. M. III (Sommer).
Catja, Carina, T. 67501.
Catopol, Elise v., *F*, S. Berlin II.
Cavara, Arthur, S. 50508.
Cavolti, Elsa, S. 72735. Beuthen I.
Cavosi, Frida, S. 52575. Oldenburg I.
Cebotari, Maria, *F*, Kammers. 52206. Berlin I u. Dresden I.
Cecerle, Fritz, Dr., Operndir. 46239.
Ceera, Sascha, Ch. 46156. Leipzig IV.
Celunter, Rudolf, Ch. 61021.
Cermak, Franz, Thfris. 34120. Bremen II.
Cerny, Elisabeth, Einh. 72047. Wien V.
— Franz, Sch. u. Spielw. Baden b. Wien I.
— Gustav, Korrep. 73465. Graz I.
Cetto, Hilde, *F*, Ch. 61365. Altenburg I.
Challier, Helmuth, Ch. 61522.
Chandon, Wilh., Sch. 32800. Nürnberg I. Landesleit. d. R.Th.K. Gau Franken u. Main-Franken.
Charlemont, Ernestine, S. 72048. Zittau I.
Chaudoir, Hubert, Sch. 74479. Gablonz I.
Charles, Alexander, Korrep. Fürth I.
— Mizzi, Einh. 21705. Neuß I.
Charlier, Hans, Spielw. 46478. Kolberg I u. Sommer.
— Herbert, Kpllm., Stellv. d. Gen.-Musdir. und Leiter der Kammerkonzerte. 49063. Chemnitz I.
Chasta, Ellen, T. Berlin XXIV.
Chevallier, Georg de, Ch. 36474. Zittau I.
— Richard, Ch. 42362. Chemnitz I ⚔.
Chilla, Heddy, Ch. 61402. München IV.
— Lissy, *F*, S. 37418. Berlin XLIV (s. Nachtrag).
Chlubna, Marie, S. 72046. Wien II.
Chlud, Lola, *F*, Sch. 50850.
Chlumsky, Otty, T. 65109. Köln I.
Cholewa, Madleine, Sch. 54984.
Christ, Elga Maria, Ch. 62746. Kiel I.
— Emmo, Sch. u. S. 12550. Leipzig IV.
— Georg, Oberfris. 44761. Karlsruhe I.
— Liesel, Sch. 59275. Heilbronn I u. Sommer.
— Rudolf, Ch. Wien IV.
— Vilma, Ch. 72645. Wien II.
Christann, Charlotte, Sch. 24133.
Christeiner, Karl Friedr., Spiell. 60927.
Christel, Christa, *F*, Sch. 57252.
Christeler, Lotte, T. 72833. Göttingen I.
Christen, Arno Alb., Sch. Bernburg I.
— Cläre, Rundf.-Angeh. 29008.
— Lotte, S.-T. Aussig I.
— Werner, Ch. 48693. Berlin II.
Christian, Jean, Chorinsp. 61007. Berlin XXXII.
— René, Sch. 53239.
Christians, Mady, Sch. 40214.
Christiansen, Rolf-Waldemar, Bühnenbildn. 58929. M.-Gladbach u. Rheydt I.
— Wanda, T. 64957. Innsbruck I.
Christing, Gisa, T. 67958. Chemnitz I.
Christlieb, Ilse, Ch. 66976.
Christmann, Grete, S. 67606.
— Gudrun, Sch. 58445. Karlsruhe I.
— Hildegard, *F*, Einh. 37311. Hildesheim.
— Josef, Ch. 61600. Chemnitz I.
— Trude, Bibl. 54925.

Christof, Gerta, S. 74595. Reichenberg I.
Christoff, Nikola, S. 73638.
Christoph, Gisela, T. 64836.
— Hubert, Spiell. u. Sch. 73439. Brüx u. Saaz (Somm.)
Chrometzka, Felicitas, T. 67864. Berlin XIII.
Chrutschoff, Michael, Ch. 63754. Mannheim I.
Chwalek, Arthur, Sch. 47265.
Chytil, Fritz, Obergewandm. 39025. Flensburg I.
Cichos, Hermann, Ch. 43605. Breslau I.
Ciesso, Robert, Ch. 61224.
Cikursch, Vilja, Ch. Elbing I.
Cimbal, Toni, Ch. 50964. Reichenberg I u, Groß-Ullersdorf (Somm.).
Ciriacy-Wantrup, Hilde v., Sch. 57267.
Claasen, Günther, Sch. 60665.
Clahes, Gertrud, S. 40189.
Clärfried, Hilde, Kammers. 20868. DresdenI.
Clairmont, Berny, *F*, Sch. 50860. Berlin XX, Köln I u. Heidelberg, Festspiele.
Clar, Heinz, Korrep. 60304. Braunschweig I.
Clarenbach, Maja, S.
Claassen, Anneliese, *F*, Ch. Danzig I.
Claasen, Eugen, Kpllm. Hamburg VI.
— Günther, Sch. Rudolstadt I.
Clasen, Leni, Ch. 63857. Wiesbaden I.
— -Täubner, Anneliese, Ch. 63176. Leipzig I.
Classen, Ferd., Sch. 19698. Berlin XVI.
— Hilde, Sch. Detmold I u. Somm.
— Liane, *F*, Einh. 31845. Karlsruhe I.
Classens, Gustav, Musdir.
Classmann, Christof, S.-T. 65803. Duisburg I.
Clauder, Egon, Sch. 19664. Hamburg III.
Claudius, Erich, Spiell. u. Sch. 32605. Cottbus I.
— Lydia, S. 56582.
— Marialuise, Sch. 52738.
Claus, Bertha, T. 65102.
— Herbert, S. u. Ch. 60065. Osnabrück I.
— Lilly, S. 48431 (s. u. gastier. Künstler).
— Margot, S. 57963. Berlin XXIII.
— Rosemarie, T. 67514. Greifswald I.
— Rudolf, S. 57160.
— Rut. Sch. 55057. Dresden V.
Clausen, Claus, Sch. 37245. Berlin XX u. Somm.
— Ingeb., Sch. 66596.
— Thea, T. 66919. Essen I.
Clausius, Iise, Sch. 66834.
Clausnizer, Hildegard, Sch. 52334.
Clauß, Grete, *F*, Sch. 61469. Berlin I.
— Hanna, S. 56204. Stuttgart I.
Clemen, Barbara, Sch. 60170.
Clemens, Albert, Spielw. 52037.
Clemens, Georg, Spiell. d. Op. 8591. Stettin, Königsberger Str. 7. (gastiert).
— Herbert, Sch. 28491. Würzburg I u. Somm.
— Maria, S. 55773.
— Paul, S. 52036. Dortmund III u Frankfurt a. O. I.
— Peter, Ch. 72354. Trier I.
— Roman, Bühnenbildn. Zürich I.
— Rosel, Ch. Luzern I.
— Willy, Hilfsspiell. u. Spielw. 59625. Düsseldorf I ⚔.
— -Baler, Ernst, S. 47856. Braunschweig I angeschl., (s. u. gastier. Künstler).
Clement, Carl, Ch. 64763.
— Herma, Sch. 36078. Berlin I.
Clemenz, Erich, Ch. 61436. Berlin I.
Clemm, Otto, Dir. u. Sch. Kassel II u. Somm.
Cleny, Hede, Einh. 57175.
Clermonts, Wilhelm, Ch. 61482.
Clesius, Arthur, Sch. 74140. Bonn I.
Cleve, Cissy, S. 67364.
— Heinz v., Sch. 50270. Berlin XX ⚔.
Clever, Edith, Sch. 51438.
Clevesahl, Erika, S. 58875. Duisburg I.
Clewe, Biggi, Sch. 48796.
Clewing, Carl, Prof. 6952 (s. u. gastier. Künstler).
Clodius, Willy, Sch. u. Spiell. 30596. Hannover IV u. Somm.
Cloos, Liselotte, S. Frankfurt a. O. I.
— Margarete, Sch. 24076.
Clouth, Max, Sch. 31487. Stendal I angeschl.
Clouth-Beyschlag, Tony, *F*, Sch. 34327. Stendal I u. Thale (Somm.).
Coburg-Hanssen, Martha v., *F*, Sch. 6671.
Cochlovius, Martha, *F*, Ch. 61166. Saarbrücken I.
Coeler, Hans, Korrep. 58732. Münster I.
— -Günther, Otty, S. 23317.
Coenen, Dora, *F*, Ch. 72774. Fürth I.
Cörmann, Gretl, Ch. 62065. Dortmund I angeschl.
Coerrens, Franz, Ch. 62283. Duisbg. I.
Coesfeld, Arthur, Ch. 63808. Frankfurt a. M I.
— Franz, Bühnenbildn. 53640.
— Josef, Thfris. 60809.
Coestler, Anny, Ch. 63484.
Cofalla, Georg, Thfris. 57115.
Cofflet, Carl, Dir. u. Oberspiell. ⚔.
Cohrs, Adolf, Bühnenbildn. 60884.
— Carl Peter, S. 49363.
Colani, Luise, Einh. 38781.
Colbach, Hella, Sch. 74185.
Collande, Gisela v., *F*, Sch. u. S. 53815. Berlin IV.
— Volker v., Sch. 55259. Berlin I.
Collenbusch, Hede, Einh. 54366. Düsseldorf I.
Collin, Annemarie, Sch. 54368. Mannheim I.
— Otto, Sch. 46794. Düsseldorf I.

Collini-Senden, Anni, *F*, Sch. 31350. Halle I.
Collis, Gerta, Ch. 24979. Augsburg I.
Colpe, Fritz, S. 43420.
Colten, Minegard, Ch. 59011. Darmstadt I.
Comfére, Hetty, Ch. 62703. Hagen I.
Comployer, Vera, Sch. 51271. Berlin XXXI u. XLI u. Marburg I (Som.).
Condé, Kurt, Sch. 40256. Hamburg V.
Condrus, Lia, Sch. 67543. Schneidemühl, I.
Connotte, Josef, Ch. 67483. Ulm I u. Sommer.
Conrad, Albert, Kpllm. 30896.
— Elisabeth, Sch. 52335.
— Hildegard, Ch. 61883. Chemnitz I.
— Max, Dramat. Zürich I.
— Otto, Ch. 33051. Erfurt I.
— Paul W., Einh. 48000. Karlsruhe I.
— Ruth, Sch. 58869.
— -Schaffan, Grete, *F*, Sch. 10523.
Conradi, Paul, Sch. 33070. Wilhelmshaven I.
— Paul, Spielw. Dortmund III.
— Wolfgang, Bühnenb. 56624.
— -Ott, Rosl, *F*, Sch. 28152. Bremen II angeschlossen.
Conrads, Grete, Sch. 60123. Mannheim I.
Conradt, Helmut, S. 59306. Essen I angeschl. u. Leitmeritz (Somm.).
— Irmentraut-Gisela, Sch. 74066. Leitmeritz I u. Somm.
Conryd, Maria, Ch. Köln III.
Consbruch, Thea, S. 52047. Königsberg I.
Constanz, Dorothea, Sch. 51956. Chemnitz I.
Conz, Bernhard, Kpllm. 50375. Nürnberg I.
Copony, Manna, Spiell. u. Sch. Hermannstadt I.
Corazolla, Margarete, S. 45608.
Corbett, Gertrud, Sch. 52344. Dresden III.
Cordel, Senta, Sch. 68434.
Cordes, Annemarie. 60748. Dessau I
— Colette, Sch. 55021.
— Else, Ch. 67915. Hamburg VII.
— Herma, Ch. 60642.
— Rudolf. Ch. 66856. Leipzig IV.
— Ryna,, *F*, Sch. 49201.
— -Eichgrün, Maria, Sch. 13164.
Cordt, Edmund, S. 55702. Beuthen I.
Cordy, Cläre, S. 59526.
Corfield, Marg., Sch. 53146.
Cornelius, Anny, Ch. 56674. Berlin I.
— Gerda, S. 67357. Ulm I.
— Maria, S. 53214. Leipzig I.
— Paul, Intend. Hannover III.
Cornely, Anna, Ch. 64403.
Cornes, Licca, S. 51322.
Cornway, Heinr., Sch. 49531. Mainz I.
Corona, Vilma, Sch. 20209. Zittau I u. Sommer.
Corneck, Josef. Kammers.* 29626. Hannover I.
Correl, Margarete, S. 50312.
Corten, Heinz, Ch. 54731. Münch. IV ✕.
Cortens, Adalbert v. 23662 (s. u. gast. Künstl.).
Corvinus, Lorenz, S. (s. u. frühere Künstler).
Cosack, Gottfried, Sch. 50336. Liegnitz I u. Annaberg I (Somm.).
Cossaeus, Sofie, Einh. 61025. Frankfurt a. M. IV u. Gelnhausen (So.).
Cossée, Viktoria, Sch. Weimar I.
Cossmann, Irmgard, Ch. 72732. Berlin XIII.
Cossovel, Eduard, Sch. 58811. Kiel I.
Cossuta, Anton, Einh. 72044 Wien II.
Cossy, Hans, Sch. 52064. Köln I u. Marburg (Somm.).
Costa, Elsie, Einh. 39048. Stuttgart I.
— Heinz, Sch. 39868. Brieg I u. Salzbrunn (Sommer).
— Herma, Ch. 57712. Reichenberg I.
— Margit, *F*, Sch. 58826. Halle III.
— Martin, Sch. Wien VI.
Coste, Zeno, Ch. 61040.
Cotence, Ilse, Sch. 57070. Berlin XVI.
Coty, Anny, S. 72049. Nürnberg I.
Coubier, Heinz, Spiell. 55387.
Court, Senta de, Sch. 54738.
— Willi, Spiell. u. Sch. 44920. Beuthen I.
Courten, Angela v., Sch. 67373. Wien II.
Cousée, Käthe, Sch. u. S. 49802.
Crage, Basil. Bühnenbildn. 57428.
Craigh, *F*, Renata, Sch. 45826.
Cramer, Dora, Ch. 61004. Lübeck I.
— Elsbeth, T. 73927.
— Erna, Sch. 39873.
— Heinrich, S. 49370. Braunschweig I.
— Hugo, Ch. 66902. Hagen I.
— Lilly, Sch. 59680.
— Liselotte, Sch. 67663. Schleswig I.
— Lola, Ch. 61241.
— Wilhelm, Sprecher. 21456.
Crames, Paula, Ch. 63163. Hamburg V.
Craney, Helene, Sprecher. 60459.
Crass, Margarete, Ch. 57618. Berlin I.
Craß, Hilde, *F*, S. 48625.
Credé, Ludwig, Thfris. 55563.
Cremer, Ernst, Dr., Kpllm. 40049. Mannheim I.
— Dr. Hanns, Sch. 73908.
— Hertha, Ch. 67140. Krefeld I.
— Ludwig, Sch. 54826. Bremen II.
— Willi, Sch. 59687.
Crespy, Odette, *F*, S. 43411.
Cretoi, Valentine, S. 58743.
Creutzberg, Eduard, Bühnenbildn. 57788.
Creutzburg, Werner, Kpllm. u. Chordir. 45055. Trier I.
Creuzburg, H., Kpllm. 53209. Essen I.
Crienitz, Rudolf, Kpllm. 49901. Stralsund I.
Crispien, Anna, Gard. 44044. Königsberg I angeschl.
– Paul, Spielw. 24302.

Crodel, Richard, Dr., Oberspiell., Dramat. u. Sch. 48142. Koblenz I.
Cröplin, Frieda, *F*, Ch. Basel I.
Croissant, Luise, S. 55637. Hannov. III.
Cronauer, Wilhelm, Sch. 44274. München VII.
Crone, Hannah, Sch. 56158. Lüneburg I.
— Otto, Sch. 37702. Basel I.
Crost, Waltraut, Sch. Oldenburg I.
Cruciger, Curt, Operndir. u. städt. Kpllm. 30756. Krefeld I angeschl.
Crusius, Hermann, Spiell. u. Sch. 49128. Allenstein I.
— Gertrud, Einh. 44136. Allenstein I.
— Maria, Ch. 64414.
— Marianne, Sch. Bonn I.
— Reinhold, Einh. 16693.
— -Spank, Lotte, *F*, Sch. 31537. Dresden I angeschl.
Csabay, Laszlo, S. Bern I.
Csadek, Mimi, T. 72043.
Cucuel, Gitta, Sch. 52606.
Cultus, Heinz, Sch., Dramat. u. Sekr. 46634.
Cunitz, Maud, S. 52530. Magdeburg I.
Cuno, Martha, S. 57269. Bremen I.
Curland, Christa, T. 65872.
— Hedwig, Ch. 63482.
— Richard, Ch. 63372.
— Viktor, Sch. 54411. Fürth I.
Curth, Johannes, Oberspiell. u. Sch. 23860. Bautzen I.
Curwy, Friedl, Ch. 63382. Nürnberg I.
— Kätchen, *F*, Ch. Fürth I.
Czadek, Mimi, T. Wien II.
Czagell, Karl, Sekr. u. Sch. 32512.
Czamska, Maria, Sch. 73233.
Czap, Lisl, Sch. 72744.
Czarnecki, Max, Einh. 46536. Berlin XXXI. u. Heidelberg, Festsp.
Czarnikow-Graumann, Ilse, Sch. u. S. 45156.
Czarnowske, Margarethe. S. 57073.
Czasta, Ellen, T. 66230.
Czech, Paul, Chordir. 59656. Neustrelitz I.
Czechowski, Oswald, Spiell. u. S. 35061. Brüx
Czeika, Hermann, Thmal. 74095. Linz I.
Czell, Elena, Sch. 73271.
Czeloud, Josef, Gewandm. Iglau I.
Czepa, Friedl, Sch. 72050. Wien VI.
Czermin, Hansi, Ch. 72042. Wien II.
Czernetzky, Bertel, S. 44436.
— Stefanie, T. 67874. Neisse I.
Czernik, Willy, Kpllm. 17297. Dresden I.
Czerny, Franz, Sch. u. Spiell. 33118.
— Wilhelm, Sch. 72766. Salzburg I ✕.
Czerson, Erika, S.-T. 64935.
Czerwenka, Anna, Ch. 61782.
— Edith, T. 73307. Dresden IV.
Czerwinsky, Hanna, T. 67009. Remscheid I.
Czerwonka, Curt, T. 67455.
— Louise, Sch. 56217.
Czerwonka, Sonja, S. 56991.
Czeszak, Hildegard, Sch. 54430.
Czichy, Felicitas, S. 45539.
Czimeg, Gustav, Sch. 33836.
Cziosssek, Felix, Bühnenbildn. 38531. Stuttgart I.
Czubok, Engelbert, Kammers. 49118. Stuttgart I.
Czwordon, Eva, T. 74488. Dresden I.

## D.

Daalen, Lisa, Rundfunkangeh. 58296.
Dackweiler, Ferdy, Sch. Königsberg (Reichssender).
Daczko, Herbert, Spielw. u. Sch. 56756. Köln (Rh.). Frankstr. 16 (Fernspr. üb. 56585.).
Daehn, Kurt, Sch. 23091.
Däbritz, Luise, Sch. 73267. Kassel II u. Somm.
Dähler, Hedy, Bühn.-Tanzleit. u. S.-T. 64696. Wiesbaden I.
— Sophie, T. 64684. Wiesbaden I.
Dänicke, Elisabeth, S. 24295.
Dänner, Luise, Sch. 40 000.
Dättel, Paul, Sch. 72056. Stuttgart I.
Dagmar, Thea, Sch. 52090.
Dafert, Hanns, Oberspiell. u. S. 73258. Troppau I.
Dagover, Lil, Staatssch.* 57131. Berlin (gastiert).
Dahl, Dorkas, Sch. 67166. Gelsenkirch.
— Ottilie, T. 66154.
Dahlbon, Karin, S. 59574. Stendal I.
Dahlen, Erich v., Spielw. 27070.
— Stefan, Staatssch. 24986. Breslau I.
Dahler, Charlotte, Sch. 56444.
Dahlinger, Lola, S.-T. 65396. Karlsruhe I.
Dahlke, Hiltrud, Sch. Eisenach I.
— Ilse, T. 65086.
— Konrad, Sch. Stettin I.
— Paul, Staatssch.* u. Spiell. 50423. Berlin IV.
Dahlmann, Edith, Sch. 51438. Heidelberg I.
Dahlmeyer, Andr., Sch. 58791. Neuß I.
— Andreas, Ch. 63960. Wiesbaden I.
— Charlotte, Einh. 40031. Wiesb. II.
Dahm, Fritz, Kpllm. 40688. Klagenfurt I.
— Heinz, Bühnenbildn. 45349. Beuthen I.
— Helma, Ch. 61074.
Dahmen, August, Ch. 63996. Dessau I.
— Charlotte, S. 57918.
— Johannes, Ch. 63091.
— Josef, Sch. 49103.
— Jost, Dr., Bühnenvermittl. Frankfurt a. M., Marienstr. 17 (Fernspr. 32201).
— Maria, S. 51831.
— -Dalius, Fritz, Spielw. 28341. Nürnberg I.
Dahms, Lia, *F*, Sch. 24869.
— Werner, Sch. 74574. Gera I.
Dahn, Felix, Oberspiell., Dramat. u. Sch. 30709.

Daisy, Wilhelmine, T. 67694.
Dalands, Elsa, 11455. Berlin X.
**Dalberg, Friedrich, S. 54468. Leipzig I.**
Dalchau, Hans Heinrich. 56906.
Dalen, Dieter, Sch. 58873.
Dalenda, Hans, Ch. 40662.
Dalgren, Gabriele, *F*, Tanzm. 49669.
Dalichor, Hermann, Rundf.-Angeh. Stuttgart (Reichss.).
**Dallinger, Paul, Dir.-Stellv. u. Kanzleivorst. (s. u. früh. Künstl). Hildesheim I angeschl.**
Dallmann, Anneliese, Sch. Göttingen I u. Hann.-Münden (Somm.).
Dalmar, Helga, T. 74193. Halberstadt I.
Damarius, Hede, Sch. Berlin XXI.
Damarus-Lingnau, Hede, Sch. 74632.
Dambeck, Albert, Dramat., Sch. u. Hilfsspiell. 58490. Hamburg III.
Dameris, Toni, Rundf.-Angeh. 51737. Köln (Reichss.).
Damerow, Werner, Sch. 34844.
Damm, Elisabeth, Sch. 47097.
— Gustav, Ch. 40945. Köln I.
— Heinrich, Schneiderm. 55234.
— Irmgard, Sch. Altenburg I.
Dammann, Edith, Sch. 55228. Berlin IV.
— Käthe, Sch. 74597. Frankfurt a. M. I u. Wunsiedel (Somm.).
— Wilhelm. Staatssch. 34096. Krefeld I.
Dammer, Gertrud, Ch. M.-Gladbach u. Rheydt I.
— Karl, Gen.-Musdir.* 27164. Köln I.
- Willi, techn. Vorst. Osnabrück I ⚔.
Dammers, Helmut, Dramat., Sch. u. Spiell. 53750.
— Michael, Bühnenbildn. Bonn I.
Damrau, Ulrich, Bühnenbildn. 67051. Dresden IV.
Damroff, Fritz, T. 65285.
Damson-Dehlert, Anny, Sch. 12519.
Dancha, Wolf, Ch. 72058.
Daneborg, Inge, Sch. 54822.
Danegger, Josef, Sch. Bern I.
Danek, Franz, Ch. Brürn I.
— Willy, Sch. 67760. Friedberg I.
Danera, Ursula, *F*, Sch. Wien VII.
Danglmayr, Bertl, Sch. Paderborn I.
Daniel, Else, Ch. 61936.
— Heinz, S. 52048. Nürnberg I.
— Heinz, Bühnenbildn. 44599. Berlin XI, IX, X u. XVI.
— Trudik, Sch. 23535.
Danker, Gerda, T. 73994. Berlin XXIII.
Dankleff, Ingeborg, Ch. 63165. Berlin XXXII.
Dankmeier, Rosa, Ch. 62710.
Dann, Friedrich Wilhelm. 38306. Berlin I ⚔.
Danneil, Bernhard, Sch. 46921. Braunschweig I.
Dannenberg, Charlotte, Ch. 61093.
— Marga, *F*, S. 33741.
Danner, Herta, S. 57264. Königsberg I.
— Kilian, S. 53098. Altenburg I.
— Lotte, Sch. 61093.
Dannhoff, Erika, Sch. 54134. Berlin IV.
Denninger, Hans, S. 42190.
Danske, Reinhold, S. 44324.
Dantz, Fred, Ch. 62503.
Danz, Alfred, Dek. u. Geräteverw. 44919.
— Hans, Sch. Mähr.-Ostrau I.
— Mia, Sch. 47132.
Danza, Otto, Sch. 34850. Kiel I.
Danzer, Ilse, T. 74495. Wien II.
Danzinger, Leo, Archivar. 72057. Wien V.
Darbo, Erika, S. 50070.
Darapsky, Johanna, Ch. 63652. Mainz I.
Darian, Ado, S. 51751.
Darion, Fred, S. 54240.
Darlies, Monika, Sch. Iglau I.
Darmünzel, Max, Ch. 64075. Weimar I.
Darnstedt, Irmgard, Tanzm. 65219. Nürnberg I.
Darowny, Magdalena, Ch. 66823. Meißen I.
Daßler, Rudolf, Ch. 73731.
Dathe, Eva, T. 65709. Dresden I.
Datz, Gust, Spielw. u. Sch. 59451. Leitmeritz I u. Somm.
Datzik, Elfriede, Sch. 72611. Wien XII.
Daub, Ellen, Sch. 40784. Frankft./M. I u. Sommer.
Daube, Frieda, Ch. 63595. Hannover I.
Daucha, Marcelline, T. 74376. Berlin II.
— Wolfgang, Ch. Wien II.
Daudert, Charlott, Sch. 55208. Berlin IX.
Daudt, Leo, S. 72939. Leitmeritz I.
Daue, Otto, Oberspiell. 44942. Duisburg I.
**Dauer, Anton, Dipl.-Ing. u. Maschdir. 40084. Wiesbaden I.**
— Hans, S. 53646.
Dauler, Lisa, T. 65149. Stettin I.
Daum, Heinz, Kammers. 50052. Leipzig I.
— Kurt, Oberspiell. 8994. Sachbearb. i. d. RThK.
— Ruth, S. 72465. Plauen I.
Daume, Fritz, Ch. 64091. Bielefeld I.
Daun, Ilse, Sch. 53828. Schneidemühl I.
Daurer, Fritz, Oberspiell., S. u. Sch. 33801. Görlitz I.
Daus, Josef Bernh., Ch. 67896. Aachen I.
Dauscha, Wolfgang, Sch. 72450. Baden b. Wien I ⚔.
Daute, Anneliese, Sch. 58533.
— Ingeborg, T. 65267.
David, Eva, S. 57306. St. Gallen I.
— Stella, *F*, Staatssch.* 12523. Dresden I.
Davy, Maria, Ch. 72060. Wien II.
— Robert, Ch. 72059 ⚔.
Debschitz, Anka v., T. 74194. Chemnitz III.
**Debelak, Justus, Chordir. 32093. Breslau I.**
Debner, Emma, Sch. 16399.
Debus, Julius, Ch. 61975.
— Marta, Ch. 61915.

Decani, Gust., Sch. 17286. München II.
Decarli, Alice, *F*, Sch. 53104.
— Irene, Sch. 51417.
— Bruno, Sch. 30847. Dresden I.
Decastro, Ines, S. 54734.
Decher, Friedel, Ch. Berlin I.
Deckart, Emil, Ch. 61956. Darmst. I ⚔.
Decken, Erna, Ch. 62269. Duisburg I.
Decker, Gerda, T. 73768. Hagen I.
— Hans, S. 53102. Wien IV.
— Herbert, Oberspiell. 51844. Frankfurt a. M. I.
— Hildegard, Ch. 58119. Berl. XXXII.
— Luise, Sch. 52623. Koblenz I.
— Magda, S. 73242. Leitmeritz I u. Sommer.
Deckert, Gerda, T. 65009.
Deckner, Erna-Maria, Sch. 54210. Frankfurt a. O. I.
— Oswin, techn. Pers. 24199. Hildesheim I angeschl.
Deckwerth, Annelies, T. Nürnberg I.
Dedner, Bernhard, Ch. 61470. Berlin I.
Defieber, Rudolf, Dr., Dramat. u. Spiell. 58711.
Dege, Gustav, Obergewandm. 60005. Potsdam I.
— -Dammann, Hansi, Sch. 52234.
Degele, Katharina, Ch. 64488.
Degen, Else, Ch. 64213.
— Hein, Ch. 60500.
— Peter, Ch. 64377.
Degenhard, Benno, Sch. 58095.
Degenhardt, Betty, Ch. 61214.
— Carl, Ch. 62150. Hamburg II.
— Rudolf, Ch. Danzig I.
— Walter, Sch. 54685. Weimar III.
Degenschild, Beatrice v., Sch. Salzburg I.
Degischer, Vilma, Sch. 72612. Wien XII.
Degle, Else, *F*, S. 39898.
Degler, Josef, Kammers. 17683. Hamburg I.
Degner, Irmgard, Sch. 57375.
— Wilhelm, S. 54358. Stettin I.
Degraa, Paul, Sch. 37744.
Degün, Elfriede, *F*, Sch. 51280.
Deharde, Gustav, Gen.-Intend. Stuttgart I ⚔.
Dehler, Franz, Sch. 40695. Ulm I.
Dehn, Ida, Gewandm. 28441.
Dehnen, Luise, Einh. 31620. Mannheim I.
Dehnst, Maria-Margarete, S. 59430. Magdeburg I.
Dehoff, Edith, T. 65257.
Deicke, Margarete, T. 73897. Berlin II.
Deikner, Oswin, Dek. 24199.
Deimann, Maria Theresia, Rundf.-Ang. 50329.
Deimling, Gustav, Sch. 15397. Weimar III.
Deindl, Ruth, T. 60769. Dessau I.
Deinert, Herbert, Belinspekt. 46681. Köln I.
— Ursula, S.-T. 65200. Berlin II.
Deinhardt, Anneliese, Sch. 50843. Flensburg I.
Deinzer, Christian, Bühnenbildn. Bayreuth III.
Deisinger, Tossy, S. 55392.
Deist, Franz, Korrep. 54366.
— Hermann, S. 53157. Elbing I.
Deister, Josef, Ch. 63894. Chemnitz I.
Deiß, Friedrich, Ch. 64080. Berlin I.
Deißner, Alexander, Sch. 48074. Coburg I ⚔.
Deitermann, Ernst, Spiell. u. Sch. 51973. Mähr.-Ostrau I.
Delbrück, Edith, *F*, S. 47913. Berlin-Lankwitz, Frankentaler Ufer 15 (Fernspr. 733751) (gastiert).
Delcroix, Constantin, Spiell. u. Staatsschauspieler. 35723. München II.
Delden, Matthias van, Spielw. 56863.
— Mieze von, Ch. 62958. Köln III.
Delenda, Anton, S. 74568. Kiel I.
— Hans, Ch. Dresden I.
Deleuil-Püsch, Alfhild, Sch. 18053. Potsdam I.
Delfendahl, Käte, Ch. 63061. Lübeck I.
Delfs, Ina, *F*, Ch. 62054. Essen I.
Delft, Hil van, T. 64677.
Delinay, Poldi, S. 24345.
Delius, Franz Joseph, Intend. Heilbronn I u. Somm.
— -Schuster, Nora v., T. 65233.
Dell, Adolf, Sch. 16734. Düsseldorf I u. Heidelberg, Festsp.
— Grete, S. 57820. Landsberg I.
— Hedwig, Sch. 58029. Dortmund I angeschlossen.
— Walter, Bühnenmal. 73913.
Dellacher, Peter, Dr., S. 42873.
Deller, Irmgard, T. Nürnberg I.
Dellerfuss, Margarethe, T. Wien II.
Dellhof, Wilh., S. 51064. Magdeburg I.
Dellinger, Rudolf, Thbeamt. 66675. Dresden I.
Dellmann, Josef, Ch. 67627. Salzbg. I.
Dellmar, Marta, Einh. 38049.
Dellus, Grete, T. 73213.
Delmar, Rose, S. Basel I.
Delmonte, Charlotte, Sch. 56344.
Deloer, Paul, Sch. 41626. Kassel II u. Sommer.
Delp, Anny, S. 42024. Mainz I angeschl.
— Eugen, Spiell., Sch. u. S. 41495. Schneidemühl.
— Hildegard, *F*, S. 59697. Königsberg I.
Delschaft, Maly, Sch. 35131.
Delsen, Leo, Dir. Solothurn I.
Delsert, Elisabeth, S. 54418.
Deltgen, René, Staatssch.*, Spiell. 51196. Berlin XXXI.
Delvaux, Delia, S.-T. Berlin XIII.
Delwe, Anita, S.-T. 65922. Leipzig I.
Deman, Sybil, T. 66792.
Demar, Hans, S. u. Sch. Berlin XIII.
Demelius, Marie, Sch. 42843.

Demetrius-Martin, Eugen, Oberspiell. u. S. 19112.
Demetrovits, Jolan, T. Freiberg I.
Demetz, Vinzenz, S. 66905.
— -Toussell, Hans, Abtlg. Theater b. d. Werbeabteilg., Prag.
Demker, Ditha, S. 60816.
— Emmy, Ch. Dortmund I.
Demmer, Liesclotte, S. 72920. Cottbus I.
— Waltraute, S. 72498. Graz I.
Demmler, Friedl, T. 74394. Hildesheim I.
Dempewolf, Erich, Ch. Wiesbaden I ⚔.
Demschik, Josef, S. 73869. Klagenfurt I u. Saaz (Somm.).
Demuth, Adolf, Sch. 24953. Paderborn I.
— Irma, S. 55176.
— Max, Spielw. u. Sch. 7544.
— Wilhelmine, Einh. 26703. Koblenz I.
Dencker, Hannelore, T. 67453.
Denecke, Margret, *F*, S.-T. 65276. Krefeld I.
Dennecke, Elli, S. u. Ch. 58428.
Denera, Liselotte, Sch. 34952.
Dengel, Hans, Sch. 36440.
Dengg, Johann Georg van, Sch. 57840.
— Marianne, Sch. 24315.
Dengler, Josefine, Einh. 17124. Frankfurt a M. I.
Denies, Heinz, Tanzm. u. S.-T. Düsseldorf I ⚔.
Denk, Paula, *F*, Sch. 53920. Berlin VI u. XXX.
— Victor, Ch. 63952. Stuttgart I.
Denker-Fabry, Hannelore, T. 67453. Berlin XXVI.
Dennenborg, Emil, S. 42496.
Dennert, Karl Aug., Sch. 56768.
Dennhardt, Annelies, Sch. 54194. Halberstadt I.
— Ilse, Sch. 52455.
Denninger, Hans Georg, Oberspiell. u Sch. 9595.
Dentelsbeck, Lola Charlotte, S. 58954
Densow, Renate, Sch. 73888. Bremen I.
Denzel, Rudolf, Spielw. u. Sch. 34264. Würzburg I.
— Suse, Sch. 67815. Erfurt I u. Ulm (Sommer).
Denzer, Erna, Einh. u. Sch. 60534. Stuttgart II u. Somm.
Denzler, Heinz, Sch. 66484. Göttingen I ⚔.
— Robert, Kpllm. Zürich I.
Deparade, Felix, Belm. 53650. Leipzig I.
— Gretel, T. 74395. Hanau I.
Deppe, Hans, Spiell. u. Sch. 29638.
Deppler, Ly, S. 55891.
Derbacher, Heinz, Korrep. 74134. Krefeld I ⚔.
Derdey, Margarethe, Gewandm. 66847. Tilsit I.
Derkosch, Hans, Ch. Wien VIII.
Derksen, Else, S. 40025.
Dermota, Anton, S. 72069. Wien II.
Dernbach, Karl, Obergewandm. Wiesbaden II.
Dernburg, Ernst, Dr. phil., Spiell. u. Sch. 16878. Berlin XIX u. XXV (s. u. gastier. Künstler).
Dersch, Rudolf, Thbeamt. 72061. Wien II.
Dertil, Lydia, S. 74143. Breslau I.
Derx, Hildegard, Ch. 62698. Hagen I.
Derzbach, Eduard, Rundf.-Ang. 11109.
Deschauer, Kurt, Sch. 73030.
Desinger, Richard, Bühnenbildn. 55850.
Desgang, Lia, Sch. 58201.
Deska, Helene, *F*, Sch. 31817.
Deskowitsch, Maria, T. 74577.
Deskowski, Margarete, Rundfunkangeh. 58779.
Desolani, Peter, Sch. 73440. Gablonz I u. Groß-Ullersdorf.
Dessecker, Werner, Sch. 60676.
Desselmann, Xvonne, Sch., S. u. Ch. 61221. Berlin XIII.
Destinn, Jerry, Ch. 72981. Baden bei Wien I.
— Adolf, Ch. Duisburg I.
Deterding, Ernst, Bel. Saarbrücken I ⚔.
Detering, Rolf, Justus, S. 59060.
Detlefsen, Elisabeth, Sch. 49798.
Detmer, Matthieu, S. 55677. Erfurt I ⚔.
Dettmann, Hildegard, T. 66791. Berlin XIII.
Dettmar, Eva, T. Dresden IV.
Detzer, Ludwig, Ch. 64038. Trier I
Deubach, Elsa, Ch. 62118. Essen I.
— Erich, Ch. 36302. Saarbrücken I.
— Marga, *F*, Ch. 63917. Saarbrücken I.
Deubner, Ellen, Ch. 61901. Graz I.
Deus-Goetsch, Magdalena, *F*, Sch. 47563.
Deuschle, Johann, Obergewandm. 60184. Liegnitz I ⚔.
Deußner, Heinz, Ch. 62933. Dessau I.
Deuter, August, Oberspiell. 35697. Altenburg I.
Deutsch, Caroline, Ch. 18874.
— Edith, S. 60820. Oberhausen I.
— Renate, T. 74369. Breslau I.
— -German, Hans, Sprech. 60988. Bln.-Schöneberg, Kufsteiner Str. 47 (Fernspr. 718756).
Deutschmann, Elli, T. 64744.
Deutz, Aenne, T. 67640. Aachen I
Deval, Lothar, Sch. 55956.
Devermann, Dora, Ch. 62357.
Devez, Sylvia, *F*, Sch. 51989. Wien I.
Devrient-Reinhold, Babette, Ehrenmitglied i. R. Wien I.
Dewald, Otto, Spiell. u. S. Solothurn I.
Dey, Else, S. 66709.
Dichtl, Hansi, Staats-S.-T. 66999. München I.
Dick, Hertha, T. 73614. Magdeburg I.
Dickel, Friedel, S.-T. 65549. Erfurt I.
Dickhoff, Käthe, Sch. Berlin IX.
Dickmann, Eduard, Ch. 63544. München I.
Dickmayer, Lisbeth, T. Eger I.
Dickermann, Anneli, T. Lübeck I.

Dicks, Frieda, Ch. 62319.
— Wilh.-Walther, S. 74385. Göttingen I.
Dickschen, Friedel, Ch. 61902.
Didelot, Klaus, S.-T. 65379. Kassel I.
Diebäcker, Hilde, S. 49296.
Dieber, Emil, S. 62126.
Diebold, Liesel, S. 59622.
Dieck, Ilsabe, *F*, Sch. 31014.
Dieckhoff, Heinz, Ch. 73277. Hamburg I.
— Hermann, Sch. 53669.
Diederich, Lisa, Tanzm. 52457. Innsbruck I.
Diederichs, Margarethe, T. Saarbrücken I.
Diedrich, Gretel, T. 65031.
— Heinrich, Sch. 50874 ⚔.
— Heinz, Sch. 23276. Oldenburg I.
Diefenbach, Werner, Sch. 60603. Greifswald I ⚔.
Diefenthal, Elisabeth, Ch. Schweidnitz I.
— Johanna, Ch. 63313. Leipzig I.
— Wilhelm, Sch. u. Spiell. 41815. Bonn I ⚔.
Diefert, Marga, Sch. 55742.
Dieffenbach, Anneliese, Sch. 47146 (s. u. gastier. Künstler).
— Fritz, Bühnenbildn. 56886. Nürnberg I.
Dieffenbacher, Gustav, Spiell. u. Sch. 58199. Steyr I.
— Hermann, Sch. Steyr I.
Diegel, Anton, S. 32329.
Diegelmann, Anneliese, Sch. 67194. Stettin II.
Diehl, Andre v., Spiell. u. S. 45648. Nürnberg I.
— Jac, Sch. 25872.
— Karl Ludwig, Staatssch.*. 28082. Berlin IV u. Wien XII ⚔.
— Walter, Spiell. u. Sch. 20746.
— Walter, S. 29565.
Diehn, Lilly, S. 73580.
Diekermann, Annele, S.-T. 65909.
Dieke, Gertraude, Dr., Angest. d. RThK. 59869. Berlin W 62, Keithstraße 11.
Diekmann, Heinz, 55379. Magdeburg I.
— Karl Heinz, Sch. 29605.
— Luise, Ch. 61654. Bremen I.
Dieling, Fritz, Belinspekt. 46204. Halberstadt I.
Dielmann, Fritz, Ch. 62982. Heidelberg I.
— Leonie, Sch. 31360. Teplitz-Schönau I.
— Martha, Ch. 62898. Heidelberg I.
Diem, Ulrich, Dr. Dir. St. Gallen I.
Diemer, Guido, S. u. Spielw. 43462. Hamburg I.
— Wilh.-Zeno, Sch. 44608. München II.
— -Berger, Luci, *F*, Ch. 51336.
— -Himmler, Cläre, *F*, Sch. 17991.
— -v. Willvoda, Ursula, Sch. 57301.
Dienemann, Brigitte, Einh. 53316. Berlin IV.
Diener, Paul, Kpllm. u. Chordir. 56529. Remscheid I.
Dienes, Hans Werner, S. 55331. Berlin-Wilmersdorf, Trautenaustr. 15. (Fernspr. 864239).
Dienst, Erich, Ch. 61016. München IV.
Dienz, Gustel, Ch. 57225. Pforzheim I.
Diercks, Irma, Sch. 35147.
— Marie, S. 29124.
Dierichs, Otto, Spiell., Dramat. u. Sch. 41540.
Diering, Trude, T. 65357.
Dierkens, Tilde, *F*, Sch. 32776. Osnabrück I.
Dierks, Johann, Ch. Pforzheim I
Dieron, Hanna, S. 54138.
Diesel, Susanne, Ch. 28729. Magdeburg I.
Dießl, Gustav, Sch. 42369.
Diestel, Fritz, Sch. 38645. Dresden IV.
Diestelmann, Anne Marie, Sch. 56600.
Dieten, Wilhelm, Sch. 51105. M.-Gladbach u. Rheydt I ⚔.
Dieterich, Alex Erwin, Spiell. 57234. Brünn I.
— Erwin, Intend. Coburg I.
— Hedwig, Ch. 60058. Erfurt I.
Dietl, Anton, Spiell. u. Sch. 43385. Eisenach I.
— August, Ch. 64465.
— Heinz, techn. Leit. u. Bühnenbildn. Aussig I u. Marienbad (Somm.).
— Lieselotte, S. 56820. Schwerin I.
Dietmann, Walter, Ch. 41295.
Dietrich, Adam, Ch. 63519. Oldenburg I.
— Addi, Fris. 57581. Wuppertal I.
— Anneliese, T. Bremen I.
— Arthur, Ch. 67433.
— Bertha, Sch. 59800.
— Carl Ernst, Sch. Karlsruhe I.
— Claire, S. 52180. Aachen I angeschl. Aachen, Emmichstr. 176 (gastiert).
— Edith, Ch. 56383. Dresden I.
— Elsa, *F*, Sch. 73134. Kassel I.
— Erna, S. 57778. Erfurt I.
— Erna, Sch. 72421. Neisse I. u. Sommer.
— Fritz, S. 67275.
— Fritz, Ch. Rudolstadt I.
— Gabriele, T. 74247. Augsburg I.
— Gerda, Ch. 62968.
— Gerda, Ch. 61608. Wuppertal I.
— Gretel, Thfris. 57655. Karlsruhe I.
— Hans, Sch. 66965.
— Hedwig, Sch. 59801.
— Helene, Sch. 49281. Bremen II.
— Ilse, S. 38188.
— Irmen, Sch. 60684.
— Josef, Ch. 72798. Wien VIII.
— Käte, S. 52891. Mannheim I.
— Lilo, Sch. 57400. Darmstadt I u. Marburg (Somm.).
— Lotte, Ch. 48567. Kassel I.
— Mara, Sch. 47360. Berlin-Charlbg., Grolmanstr. 15 (Fernspr. 319391).
— Marga, Sch. 39345.
— Mary, Sch. 16605.

Dietrich, Philipp, Obergewandm. 25146.
— Rupprecht, S. 60096.
— Thea, Ch. 61044. Hamburg V.
— Willy, Intend. Halle I.
— Willy, Sch. 55882. Schliersee I.
— Linz, Antonie, Staatssch. 37171. Dresden I.
Dietsch, Paul, Sch. 52969.
— Paul, Ch. 62954.
Dietz, Berthold, Bühnenbildn. 40164. Kolberg I u. Sommer.
— Brigitte, T. 73574. Essen I.
— Ernst, Sch. 56740. Braunschweig I.
— Erich, Ch. 63242. Halle I.
— Hildegard, T. 64808.
— Ida, Th.-Angest. 54586. München V.
— Max, Spiell. u. Sch. 38613. Coburg I.
— Mich, S. 30781. Saarbrücken I ⚔.
— Otto, Betriebskanzlei. 7693.
Dietze, Max, Rundf.-Angeh. Leipzig (Reichssender).
— Walter Rolf, Ch. 63361. Würzburg I.
Dietzel, Annemarie, T. 67293. Gotha-Sondershausen I.
— Gerda, T. 65905. Leipzig I.
Dietzmann, Fritz, Ch. Stendal I.
— Helene, Ch. 63209.
— Richard, Belinspekt. 56152.
Diez, Bruno, Spielw. 53956. Münster I.
— Fritz, Spiell. u. Sch. St. Gallen I.
— Hugo, Kpllm. 54901. Gotha-Sondershausen I.
Diezel, Christian, Ch. 63444.
— Kurt, Ch. 67306. Berlin XXIII.
**Digruber, Fritz, Spiell. u. Sch. 7075 (s. u. gastier. Künstler).**
Dill, Viktoria, Sch. 40419.
Dille, Olly, Sch. 59522. Kaiserslautern II.
Diller, Irmgard, T. 74768. Fürth I.
Dillmann, Ernst, Fris. 57609. Schwerin I.
— Meta, Thfris. 57610. Schwerin I.
Dillner, Ursel, Sch. 66445.
Dimen, Frank, Sch. 66970.
Dilthey, Christa, Sch. 67660.
Dimpfl, Anton, Dir., Berchtesgaden I.
— Karoline, *F*, Sch. 38317. Berchtesgaden I.
— Lina, Sch. 59720. Berchtesgaden I.
Dimroth, Oskar, Sch. 48271. Berlin IV.
Dimter, Leo, Spiell. u. Sch. 72904. Brüx I u. Somm.
Dingelstedt, Hermann, Verwalt.-Vorst. 16881. Beuthen I ⚔.
Dinghaus, Hans, Spiell. u. Sch. 11513. Remscheid I.
Dingler, Hermine, Tanzm. 66027. Gotha-Sondershausen I.
Dinkelbach, Karl, Ch. 61686. Braunschweig I ⚔.
— Karl, Ch. 61721.
— Magdalena, Ch. 61699.
Dinkl, Eduard, Belm. Wien II.
Dinort, Lucy, S. 41736.
Dinse, Walter, techn. Oberleit. 29992. Frankfurt a. M. I u. Somm.
Dinter, Elisabeth, Ch. 45900.
— Hans Joachim, Hilfsspiell. Berlin XXVIIa u. Somm.
— Hans Joachim, Ch. 53251.
— Heinz-Werner, Fris. 53652. Aachen I ⚔.
— Leo, Spiell. 72904.
Diossy, Arthur von, Sch. 56420. Berlin XXVI.
Dippel, Georg, Spielw. u. Sch. 60208. Kassel II u. Somm.
— Hermine, S. 48173.
Dippner, Grete, Ch. 63033. Magdeburg I.
Dircks, Johann, S. 74746.
Diringshofen, Hellmuth v., S. 53764. Döbeln I ⚔.
Dirk, Walter, Sch. 52774.
Dirmoser, Herbert, Sch. 35833. Dresden VI (Somm.).
Dirnbacher, Erika, Ch. 74670. Wien IV.
Dirnhofer, Anna, S. 72133. Brüx I.
Dirr, Ernst Josef, Korrep. 73432. Bielefeld I ⚔.
Dischinger, Elisabeth, Sch. 46191.
Dischner, Josef, Sch. 31117. Weimar I angeschl. (s. u. früh. Künstler).
Dissel, Hanni, S. 46353.
Dithmer, Hans Albert, Bühnenbildn. 55532.
Ditmar, Hedda, S. 55041.
Ditscheidt, Peter, Ch. 62324.
Dittberner, Gretl, Ch. 62984. Heidelberg I.
Dittel, Karola, Tanzm. 65218. Nordhausen I.
Ditter, Elisabeth, Ch. 64123.
— Gotthold, S. 21974. Berlin II.
Ditgen, Fritz, Spiell. 56510.
Dittler, Anja, Tanzm. u. S.-T. 65624. Remscheid I.
Dittmann, Erika, Tanzm. 65139. Tilsit I.
— Hildegard, Obergewandm. 45871. Fürth I.
— Robert, Sch. 55853. Breslau I.
Dittmar, Annie, *F*, Sch. (s. u. früh Künstler).
— Ernst, Sch. 66733. Salzburg I ⚔.
— Katja, Ch. 62907. Hamburg V angeschlossen.
— Marina v., Sch. 56367. Berlin XXXI.
— Rudolf, Rechnungsf. d. Pens.-Anst. 11635. Berlin SW 61, Yorckstr. 6.
— Siegfried, techn. Assist. 67686. München II ⚔.
— Ursula, Ch. 62647.
Dittmer, Edith, Sch. u. S. 55736.
— Hermine, *F*, Sch. 28240.
— Jony, Ch. 64204.
— Martin, Sch. 60149.
— Paul, Sch. 28241.
Dittner, Harry Hans, Sch. 44808.

Dittrich, Ferry, Staatssch. 8432. Stuttgart I.
— Heinz, T. 65460. Dresden I.
— Kurt, S. 73163. Coburg I.
— Margarete, T. 66185. Berlin XIII.
— Rudolf, Kammers. 52800. Dresden I.
— Rudolf, Spielw. u. Sch. 73715. Wien VIII.
— -Hauschild, Grete Tanzm. Brüx.
— -Wellien, Otto, Sch. 18978.
Ditz, Itta, S. 66535.
Ditzen, Josef W., Spiell., Dramat. u. Sch. 48484. Köln V u. Wattenscheid (Somm.).
Diwok, Franz E., Sch. 44621. Göttingen I u. Schwäb.-Hall (Somm.).
Dix, Martha Luise, S. 26374.
Dobay, Franziska v., *F*, S. 49765. Berlin I.
Dobbelstein, Käthe, Ch. 61555.
Dobberstein, Herbert, Kanzleivorst. 53323.
Dobbertin, Albert, Spielw. 16886.
— Georg, Ch. 31313. Stuttgart I.
— Irene, Ch. 63955. Stuttgart I.
— Marta, Ch. 64028. Stuttgart V.
Dobel, Else, Einh. 53520.
Dobelmann, Ludw., S. 43875. Beuthen I
Doberauer, Heribert, Sch. u. Spiell. 52182. Dresden VI.
Dobers, Elisabeth, Ch. 42604. Halle I.
Dobersch, Rudolf, Sch. 34102. Hamburg IV.
Dobes, Rose, Ch. 51784. Stettin I.
Dobke, Helene, Einh. 47509. Kolberg I u. Sommer.
Dobrowolny, Hede, Ch. Brünn I.
— Julius, Ch. 62506. Ulm I u. Somm.
Dobski, Cornelius, Ch. 64388.
— Gretl, Ch. 61713. Braunschweig I.
— Josef, Ch. 21881.
Dobsky, Anna, Ch. 64399.
Doch, Gerhard, Ch. 63676. Stuttg. I ⚔.
— Richard, Ch. 59440. Berlin XXXII ⚔.
Doddenhof, Georg, Sch. 26571. Wien V.
Dodel, Grete, Ch. 64125. Nordhausen I.
Dodig, Zora, T. 66746.
Dodl, Heinrich, Spielw. 30298.
Dodthagen, Hanns, Sch. 57061.
Döbbelin, Hannes, Spiell. u. Sch. 44539. Dresden III.
Döbertin, Walter, Ch. 67882.
Döbert, Karl, Ch. 62569. Berlin II ⚔.
Döbler, Caspar, Ch. 61575. Augsburg I.
Döderlein, Fred, Sch. 50302. Berlin III.
Doege, Fritz, T. Stuttgart I.
— Ingeborg, S. 59040. Berlin XXIV.
— Juliane, *F*, S. 51649. Dortmund I.
Döffling, Werner, Bühnenbildn.-Anw. Reichenberg I.
Döhler, Erna, *F*, Ch. 63718. Dresden I.
— Georg, Korrep. 73410. Ulm I ⚔.
Döhn, Hildegard, Ch. 61230.
Döhnert, Gertrud, Thsekr. 73014. Dresden I.
Dökel, Friedrich, Ch. 61650. Bremen I.
Dölfel, Oscar, Ch. 66617. Coburg I.
Dölitzsch, Lucie, *F*, Ch. 18305. Dresden I.
Doell, Johanna, Ch. 36972. Altenburg I.
Döller, Dolly, Ch. 73543. Wien VIII.
Döllinger, Andreas S. 42665. Freiburg I.
Dönch, Karl, S. 59524. Reichenberg I u. Dresden VI (Somm.).
Dönsch, Hans, Sch. 49164.
Döpke, Anneliese, T. 66187. Hildesheim I.
— Fritz, Sch., S. u. Spiell. 54706. Breslau V.
— Irmgard, T. 65377. Hannover I.
Dörfler, Hans, Thm. 67500. Nürnberg I.
— Karl, Ch. 73342.
— Wilhelm, Spiell. 58143.
— -Schirmer, *F*, Mizzi, Ch. 73343. Eger I.
Dörge, Richard, Spielw. u. Sch. 8950. Stuttgart I.
Dörich, Theo, Spiell. 33187. Erfurt I.
— Wolfgang, Sch. 72776. Innsbruck I.
Dörheit, Else, Ch. Frankfurt a. M. I.
Doering, Anton, Bühn.-Vermittl. 61277. Berlin W 62, Wittenbergplatz 4 (Fernspr. 259266).
Döring, Agnes, Ch. 44931. Aachen I.
— Anny, Ch. 63289.
— Erika, T. 60863. Königsberg I.
— Franz, Spiell. u. Sch. 30868.
— Gertrud, Ch. 66395. Chemnitz I.
— Horst, Ch. 63123. Königsberg I.
— Lotte, Sch. u. S. 51938. Frankfurt a. O. I.
— Lotte, S. Rudolstadt I.
— Otto, Spielw. 62483. Gera I.
— Rolf, Sch. 72131. Linz I.
— Thea, Ch. 62121. Essen I.
— Theo H., Dr., Bühnenbildn. 58349. Münster I.
— -Lindau, Agnes, Ch. 44931.
— -Manteuffel, Robert, Dr., Dramat. Dresden I.
Dörner, Albert, Sch. 57557. Nürnberg I.
— Alfred, Spiell. u. S. 10362. Stuttgart V u. Gelnhausen I (Somm.).
— Erich, S. u. Sch. 50357. Wien XIII.
— Lia, Sch. 38046. Leipzig V.
Dörpelkus, Margarete, Sch. 34652.
Dörper, Herm., Ch. 63714. Greifswald I.
— Käthe, S. 63199. Tilsit I.
Dörr, Anni, Ch. 73304. Dessau I.
— Friedrich, Ch. 61990. Dressau I ⚔.
— Reinhard, S. 51735. Berlin II.
Dörrer, Ludwig, Gewandm.-Anw. 73294.
Doerr, Hildegard, Kostümb. 66599.
Doerrer, Elly, *F*, S. 49262. Saarbrücken I.
Dörrheit, Else, Ch. 62460.
Dörries, Georg, Sch. 26979.
Dörrige, Elvira, T. 65599. Braunschweig, Beckenwerker Str. 27. Braunschweig I angeschl.

Doerry, Hans, Dr., Oberspiell., S. u. Sch. 48110. Osnabrück I
— Walter, Sch. u. Spiell. 6152. Berlin-Wilmersd., Holsteinische Str. 22 (Fernspr. 865694).
Dörsam, Aenne, Sch. 50249. München-Gladbach u. Rheydt I.
— Walter, Sch. 54216. Kaiserslaut. II.
Doerter, Hermann, S. 41835. Oberhausen I.
Doerth, Erich, Dr., Prop.-Leit. 58877. Breslau I.
Dörwald, Lotte, *F*, S. 26835.
Döscher, Charlotte, Ch. 61969. Dessau I.
— Marietta, *F*, Einh. 45409.
Dohlen, Berta, T. 64711.
Dohm, Heinz, Ch. 61483. Aachen I.
— Will, Sch. 40328. Berlin I.
Dohme, Hans W., ehem. Spiell. u. Sch. Sprech. 12241 (s. u. früh. Künstl.).
Dohmen, Karl-Heinz, Sch. u. S. 57353. Bautzen I u. Wattenscheid I.
— Leni, T. München-Gladbach u. Rheydt I.
Dohna, Frede-Maria, Sch. 74013.
Dohnberg, Wolf, Spiell. u. Sch. 20631.
Dohr, Hans, Ch. 45187. Chemnitz I.
Dohrn, Helga, Sch. 58001.
Dolecal, Adolf, Thm. Prag I.
Doleisch von Dolsperg, Adele, Ch. 62797.
Dolejsky, Hans, Ch. 62397.
Dolezel, Inge, T. 74648. Saarbrücken I.
Dolge, Anni, S. 59228.
— Elfriede, Ch. 62763.
Dollak, Ria, Ch. u. T. 72683. Brüx I.
Dolling, Felix, S. 52966. Magdeburg I.
Dollinger, Hermann, Dr., Dramat. u. Spiell. 56673. Darmstadt I ⚔.
Dolmanitsch, Josef, S. 72161. Reichenberg I.
Dolmar, Hans, Ch. u. Hilfsspielw. 44744. Erfurt I ⚔.
Dolnicki, Zeno, S. 59270.
Dolsperg, Lisa von, Ch. 53975.
— Rolf v., Ch. 61018. Schwerin I ⚔.
Dolz, Dolf, S. 67729. Augsburg I u. Sommer ⚔.
Domainko, Else, T. 73185. Baden bei Wien I.
Domann, Agnes, *F*, Einh. 29267.
Dombois, Luise, Ch. 37223.
Dombrovsky, Frank, Sch. Linz I.
Dombrowski, Franz, Spielw. 48440. Berlin I.
Dome, Alfred, Ch. 50492. Frankfurt a. M. I.
Domeier, Gernot, Sch. Rudolstadt I ⚔.
Domek, Alice, *F*, Ch. Darmstadt I
— Eduard, Ch. 32366. Darmstadt I.
Domes-Orth, Steffi, *F*, S. 48433.
Domeyer, Adolf, T. 67545. Hamburg I.
Domgörgen, Peter, Ch. Heilbronn I.
Domgraf-Faßbaender, Willy, S. 40827. Berlin I u. München I.
Domidian, Lya, S. 46467.
Domin, Friedrich, Oberspiell. u. Staatsschausp.* 41465. München VI u. Heidelberg, Festsp.
Doming, Peter, Sch. 53570. München I.
Domke, Erich, Oberspiell. u. S. 45325. Hamburg V u. Thale (Somm.).
— Otto, Dr., Dramat. Breslau III.
Dommel, Ursula, T. 65478.
Dommisch, Kurt, Spiell. u. Sch. 49244. Greifswald I u. Frankfurt a. M. I (Sommer).
Domy, Willy, Sch. 56010. Osnabrück I.
Donadt, Hanns, Intend. Remscheid I u. Sommer
Donalies, Werra, Tanzm. 42577. Mannheim I u. Heidelberg, Festspiele.
Donat, Bertl, Sch. 22575. Kaiserslautern II.
— Edith v., Sch. 58476.
— -Wilkens, Friedrich Wilhelm, Dr., Spiell. u. Dramat. 54212. Wilhelmshaven I ⚔.
Donath, Arthur, techn. Bühnenvorst. 57828. Dresden I.
— Charlotte Sophie, Ch. 58938. Würzburg I.
— Herbert, Korrep. Klagenfurt I.
— Ulrich W., Bühnenbildn. 48335. Eisenach I.
— -Ihlert, Martha, Ch. 64333.
Donders, Eva, Einh. 18399.
d'Onel, Gertrud, S.-T. Berlin XIII.
Doneska, Vera, T. 67415.
Donndorf, Siegfried, Bühnenbildn.-Anw. 67476. Dresden I ⚔.
Donnecker, Willy, Ch. 66863. Hanau I.
Donnerbauer, Hans, Sch. 72062. Leoben I ⚔.
Dony, Lieselotte, T. Wilhelmshaven I.
Dopplem, Ly, S. 55891. Graz I.
— Mary, T. 72888. Linz I.
Dora, Josefine, *F*, Sch. 27703.
— Pepi, Ch. 64172. Ulm I.
Dorèe, Georgette, S. 72419. Teplitz-Schönau I.
Doree-Pernegg, Mary, Sch. 40638.
Dores, Ilse, Sch. 60631.
Dorewa, Günther, Belm. 59110.
Dorf, Aenne von, Ch. 62088. Dortmund I.
Dorfeld-Dorena, Charlotte, S. u. Sch. (s. u. früh. Künstler).
Dorian, Hanne, Sch. 73971.
Doris, Camilla, T. 66678.
Dormann, Rolf, Sch. 59219.
Dorn, Hanna, Sch. u. S. 73599. Teplitz-Schönau I
— Hedi, T. 65875.
— Lisa, S. 59614.
Dorna, Emmy, S. u. Sch. 32527 (s. u. gastier. Künstl.).
— -Drews, Fridlise, Einh. 46678. Stuttgart I u. Augsburg (Somm.).
Dornseif, Josef, Sch. 54343. Bochum I.
Dornseiff, Richard, Oberspiell. 10127. Stuttgart I.
Dorow, Erwin, Sch. 58556. Brüx.
Dorp, Helma, T. Guben I.

Dorris, Anita, Sch. 16804.
Dorsch, Käthe, *F*, Staatssch. u. S. 34197. Berlin I u. Frankfurt a. M. (Somm.).
Dosda-Förster, Gardy, Sch. 58845.
Dose, Wilhelm, Ch. 62822.
Dostal, Gudrun, T. 74687. Tilsit I.
Douglas, Mary, Sch. 58525.
Douven, Kurt den, Sch. 60757. Greifswald.
Dowaldt, Erika, Buchh. 36738.
Draaz, Erika van, Sch. 36161. Karlsruhe I.
Drabek, Hans, Ch. Brünn I.
Drabon, Nina, S. 67764. Hamburg VIII.
Drapal, Julia, T. 72063.
Drach, Paul, Kpllm. 31348.
Drache, Wolfgang, Spiell. u. Dramat. 58293. Münster I.
Drachsel, Christl, Ch. 51220. Schwerin I.
Draeger, Anni, S. 42967. Rostock I.
– Elfriede, S. 51674 (s. u. gastier. Künstler).
Dragan-Rech, S. 58833.
Dragomanovic, Sonja, T. 74718. Salzburg I.
Dragon, Josef, S. 30016. Bremen, Illerstr. 20 (Fernspr. 50872) (gast.).
Drahofer, Hugo, S. 52369.
Dramsch, Gustav, S. 7025.
Dransmann, Hansheinrich, Dir. Berlin X.
Drapal, Julia, S.-T. Wien II.
Draser, Amalie, S. 60573.
Drath, Johann, Ch. 62068. Dortmund I.
— Johannes, Kammers.* 47101. Hamburg I.
– Peter, Sch. 65320. Hamburg V.
Dratner, Martin, Gewandm. 52128.
Drechsler, Alfred, S. 34460.
— Herbert, Sch. 16900. Gelsenkirch. I.
— Hermann, Thmal. 53389. Bremen II.
— Lilly, *F*, Ch. 62489. Gera I.
— Max Ernst, Ch. 62936. Hannov. I.
— Paul, Ch. 64633. Stralsund I.
Dreden v. Dicke, Erich, Sch. 44774. Innsbruck I.
Dreesen, Elisabeth, T. Hamburg I.
— Hanna, *F*, Ch. 61665. Bremen I.
— Paul, Ch. Bremen I ⚔.
Dreher, Eduard, Spielw. 26323.
— Fritz, S. 32689. Aachen I (angeschlossen).
— Irmgard, T. 64716.
— Johann, Belinspekt. 55721.
— Konrad, Staatssch.* (Ehrenmitgl.). München II, u. Direkt. München IX.
Drehmann, Hermann, Ch. 62162. Erfurt, I ⚔.
Dreier, Gustel, Sch. 57080.
Dreihöfer, Adda, Sch. 51727.
Drelse, Lilo, T. 72590. Zittau I.
Dremell, Carl-Curt, Sch. 66993.
Drengenberg, Anni, Sprech. 66480.
Drenkers, Käthe, Ch. 74326. Berlin XXIII.
Drescher, August Johann, Sch. 23665. Saarbrücken I.
— Herbert, Ch. Graz I.
— Marianne, S. 73478.
Dresler, Kinner v., Intend. Oberhausen I.
Dressel, Alfons, Gen.-Musdir.* 31248. Nürnberg I.
— Anna Margarethe, Ch. 73931. Essen I.
— Heinz, Gen.-Musdir. 48014. Lübeck I.
— Karl Heinz, Sch. 56317. Wilhelmshaven I.
— Hanns, Spiell. Karlsbad I.
Dressler, Marion, Ch. 56385. Dessau I.
Dreßlmair, Rudolf, S. 47013. Stettin I.
Dreßnandt, Erika, T.
Dreving, Elli, Einh. 46373. Münster I.
Drewa, Günter, Bel. 59110. Frankfurt a. d. O. I.
Drewanz, Hans, Kpllm. u. Chordir. 54664.
Drewes, Fritz, S. 58164.
Drewing, Ursula, Ch. 61361. Altenburg I.
Drewniok, Rolf, Sch. 73654. Schleswig I.
Drews, Bertha, Sch. 45594. Berlin XX.
— Ernst, Gewandm. 47015. Kiel I ⚔.
— Maria, S. 56496.
— Karl, Sch. 72064.
— Wolfgang, Dr., Kpllm. u. Dramat. 58741. Berlin IV.
Drexel, Ellen, T. 65682. Berlin I.
— Inge, Sch. Graz I.
Drexler, Anna, Thfris. 44748. München II.
— Annemie, Ch. 74649. München IV.
— Dely, *F*, S. 51098.
Dreyer, Artur, Dramat. 58145. Elbing I ⚔.
— Hildegard, Sch. 52281. Remscheid I.
— Theodor, Sprech. 56544.
Dreysel, Dorle, Sch. u. S. 50121. Gelsenkirchen I.
— Gertrud, Ch. 52755. Koblenz I.
Driesen, Käthe, Sch. 21254.
— Margot, T. 67747. Berlin XXIV.
Driesener. Alfred, Sch. 38729.
Drießen-Weeden, Käthe, Sch. u. S. 21254.
Drkosek, Johann, Ch. 74630.
Drobilik, Katharina, Gewandm. Baden bei Wien I.
Drobilitsch, Fritz, Dramat. u. Sch. 60793. Köln I.
Dröll-Pfaff, Else, *F*, S. 21205.
Droescher, Georg, Dr. phil. Ehrenmitglied d. Landesth. Oldenburg, Leiter d. Museums d. Staatsth. Berlin (s. u. früh. Künstl.).
Droyk, Irmg. Rosemarie, T. 64735.
Drommershausen, Kati, Ch. 61420. Berlin I.
Drosdatius, Irmgard, Ch. 72314.
Drost, Adrian-Willi, Sch. 53181. Eßlingen I.
— Eva, Tanzm. u. S.-T. 65277.

Drost, Ferdinand, Kpllm. 35708.
— Friedrich, Rundf.-Ang. 60223.
— Fritz, Sch. 60036.
— Hendrik, Kammers.* 50042. Nürnberg I.
— Ilse, T. 64940.
Drosten, Richard, Sch. 42078. Lüneburg I.
Drozda-Bergmann, Hedy, Ch. 64603.
Drumm, Alex, Spielw. 56527. Berlin XXXI.
Drummler, Maria, Ch. 72065. Wien II.
Druzoric, Erika, S. 59630.
Drzymala, Theodor, Thm. 55697. Berlin XVI.
Dubal, Melitta, S. 42999.
Dubbick, Wilhelm, Ch. 67281. Berlin XIII.
Dublies, Gustav, Thfris. 55572. Rostock I.
Dubois, Harriet, Sch. 50772. Baden-Baden I.
— Lydia, S.-T. 65929. Düsseldorf I.
Duborg, Helga, T. 67361. Kiel I.
Ducke, Rudolf, Chordir. 56979. Berlin XXXII.
Duckeck-Dietz, Anni, Sch. 54318.
Duckert, Edmund, Ch. 62060. Dessau I ⚔.
Ducrue, Hans, Dr., S. 50993. Stuttgart I ⚔.
Duda, Helmuth, Fris. 57542. Berlin II ⚔.
- Michael, Ch. 74024. Wien XIII.
— Paula, Einh. 51449. Klagenfurt I.
Dudatschek, Mina, Fris. 72957. Brüx I.
Dudek, Leopold, Spiell. Zürich I.
Duden, Hanna, Sch. 53825.
Dübeck, Käthe, S. 59111. Heilbronn I.
Dühmke, Else, Rundf.-Angeh. 58284.
Dühren, Norbert Axel, Sch. 30554.
Dühse, Fritz, Sch. 59146.
Dülfer, Vilma, *F*, Sch. 4888 (s. u. früh. Künstler).
Duell, Henny v., Sch. 59389. Breslau I.
Dümas, Elisabeth-Maria, S. 74150. Reichenberg I.
Dümpel, Elisabeth, Ch. 62075.
— Willy, Spielw. 28035. Dortmund I.
Dümmein, Ruth; T. 74443. Trier I.
Duenen, Dora, Sch. 57096.
Duenkler, Peggy, S. 50023. Remscheid I.
Dünnwald, Josef, Kpllm. 58522. Stuttgart I.
Düntz, Hanna, S. 18836.
Düppengießer, Willi, Ch. 64573.
Düren, Marg., S. 48114.
— Paul, Ch. 61664.
— Willi, Ch. 56409. Stettin I.
— Willy, Sch. 53442.
— -Dürre, Ila, S. 51657.
Düring, Christa v., Sch. 51940.
— Walter, Ch. 60623. Würzburg I
Dürr, Erich, Dramat. 43854.
- Josef, Tanzm.
Karl, Ch. 54431. Brandenburg I.
Düsterwald, Josef, Sch. 59798.
Düttbernd, Fritz, S. 22307. Berlin XXXII.
Dütz, Gustel, Ch. 63092.
Düvel, Anita, Sch. 56754. München II.
— Werner, S. 59776. Beuthen I.
Düwel, Hans Erich, Ch. 62411. Breslau I.
Dufner, Mona, Sch. 66408.
— Wilhelm, Sch. 66409.
Dugall, Elfriede, Sch. 67861.
— Willy, Sch. 34093.
Dugend, Enno, Korrep. 54894.
Duhan, Eva Maria, Sch. 73903. Wien V.
— Hans, Prof., Kammers. u. Spiell. 35010. Wien II.
Duhnkrack, Bettina, Verw.-Vorst. 26154. Bremen II.
Duill, Irene, Ch. 61090. Gießen I.
Duisberg, Ines, S. 60678. Wiesbaden I angeschlossen.
Dulk-Richter, Elisabeth, T. 66017. Graz I.
Dulle, Curt, Dr., Kpllm. 9401. Chemnitz I angeschl.
Dulon, Virginia, Sch. 54261. Dresden I.
Dulong, Irmela v., Sch. 21584.
Dumann-Schwörbel, Hella, Rundfunkangeh. 27987. Köln (Reichssender).
Dumcke, Ernst, Sch. 55729. Berlin XVI.
Dumenski, Margarete, Einh. 44270. Osnabrück I.
Dumfort, Hans, Ch. 73544.
Dumman, Franz, Kpllm. 54429. Zittau I.
Dumont, Else, Vorst. 35505.
— Eugen, Sch. 31445. Düsseldorf I.
— Margarete, Sch. 29469.
Duna, Edith, Sch. 73248. Linz I.
Dunant, Jol., Sch. 72917.
Dunkel, Annemarie, Tanzm. 65565. Bremerhaven I.
— Erika, T. 64832. Berlin XXIII.
— Hanna, Sch. 39545. Nordhausen I.
Dunkelberg, Hans, Sch. 45318.
Dunker, Dora, Ch. 61028.
Dunkl, Willy, Dramat., Spiell. u. Sch. 53018. Linz I.
Dunsing, Emy, T. 65576. München IV.
Dunskus, Erich, Sch. 26744. Berlin I.
Dunst, Emmy, Ch. 62164. Erfurt I.
Duon, Hermine, Ch. 43442. Braunschweig I.
Duplé, Alice, T. 66066.
Dupont, Ilse, Sch. 34653.
Dura, Erika, *F*, Sch. 44781.
Düran, Hans, Spiell. u. Sch. Aarau-Chur I u. Rheinfelden (Somm.).
Duras, Amalie, Dr., S. 73468.
Durath. Luise, Sch. 44096.
Durchschein, Helga, Sch. Jauer (Som.).
Durian, Hans, Dramat. 60074. Frankfurt a. M. I. u. Gelnhausen (Somm.).
Durocher, Marie, Ch. 64297.
— Richard, Ch. 64296.
Durrer, Lantelma, Sch. 67209.
Durst, Heinrich, S. 66940. Gießen I.
Karl, Ch. 73079. Guben I.
Duval, Leonie, *F*, Sch. 11123. Berlin X.

Duveneck, Heinrich, Thinspekt. 54758. Allenstein I.
Duvinage, Margarethe, Sch. 38967.
Duwe, Marga, Rundf.-Angeh. 43397.
Dux, Margarethe, Sch. 72066. Wien I.
Dvorák-Zemann, Hilde, Ch. 74406.
Dwinger, Richard, Leiter d. Malsaals. 55850. Hamburg I.
Dworschack, Friedericke, Ch. 72067. Wien II.
Dworschak, Bertha, Ch. Brünn I.
Dworsky, Emilie, Obergewandm. 73110. Wien XII.
— Franz, techn. Dir. 36179.
— Fritzi, S. 67558. Pforzheim I.
— Hannelore, Sch. 60652. Berlin IX.
— Josef, Thm. 72948. Wien IV.
— Karl, techn. Leit. 72613. Wien XII.
Dworzak, Julius, Kpllm. 12631. Bielefeld I angeschlossen.
Dybal-Kadle, Rosa, Sch. Brünn I
Dyckerhoff, Kurt, Spiell. u. Dramat. 53802. Liegnitz I.
Dyk, Hermann, S. 56938. Wien VIII.
— Ursula vom, Sch. 67569.
Dzcigielewski, Josef von, S. 56769.

## E.

Ebbecke, Berthold, Sch. 55770.
Ebbinghaus, Hermann, Spiell. 55781.
— Kurt, Sch. 50083. Bremen II.
— Max, Ch. 63619. Remscheid I.
Ebbs, Hellmuth, Spiell. u. Sch. 50866. Mannheim I.
Ebel, Gerda, T. 66064.
— Herbert, Sch. 59652.
— Lieselott, Sch. 50578.
Ebeling, Ernst, Spiell. u. S. 48024. Krefeld I.
— Friedrich, Spielw. Chemnitz I.
— Gertrud, Ch. 64620. München I.
— Rudolf, Sch. 49001.
Ebelmann, Otto, Rundf.-Angeh. 50081.
Ebelt, Herbert, Sch. 48481. Paderborn I.
— Paul Adalbert, Oberspiell. u. Intend.-Stellv. 28718. Glogau I.
Ebenhöch, Alexander, Sch. München II.
Eberbach, Fritz, Thfris. 57152. Frankfurt a. M. I.
Eberhard, Hans, Spiell. 30218.
Eberhardt, Carl, Sch. 54777. Stendal I.
— Carl, Sch. 40988. Breslau I.
— Paul, techn. Bühnenvorst. 41886. Bayreuth, Festsp.
— Wally, Thfris. 54840.
— Willy, Oberspiell. 31548. Bernburg I
— -König, Georg, Sch. 23763. Beuthen I.
Eberhart, Ferdinand, T. 65874. Mannheim I.
Eberl, Adele, S. 74742. Wien XIII.
Eberle, Elsa, T. 66429.
— Fritz, Ch. 62381. Freiburg I.
— Josef, Ch. Steyr I.
Eberle, Poldi, Ch. 62469. Frankfurt a. M. I.
Ebers, Clara, S. 47421. Frankfurt a. M. I.
Ebersbach, Horst, S. 73068. Troppau I.
Eberspach, Margot, S. 74426. Flensburg I.
Ebersperg, Ralf, Oberspiell. 43572.
Ebert, Arno, Sch. 42135. Baden-Baden I.
— Carl, S. 53228. Frankfurt a. M. I.
— Franz Karl, Rundf.-Angeh. 48054.
— Gotthard, Sch. 56031. Kiel I.
— Hans, Spiell. u. Staatssch.*, 31143. Hannover I. Ehrenmitglied. Oldenburg I.
— Hermann, Dir., Leit. d. Kostümw. 31493. Wiesbaden I angeschl.
— Hidde, Sch. 54345. Stuttgart I.
— Irma, *F*, Sch. 21936. Schleswig I.
— Lotte, Sch. u. S. 26039. Hamburg II angeschl.
— Robert, Ch. 63473. Nürnberg I.
— Werner, Sch. 55129. Leipzig VI.
— Zita, Sch. 59527. Iglau I.
— -Grassow, Walter, Sch. 23499.
Eberth, Fritz, Sch. 55123. Gotha-Sondershausen I.
Ebertz, Hans P., Sch. 28682.
Ebhardt, Agnes, Ch. 62992.
— Hans Joachim, Sch. 74503. Oldenburg I.
— Karl, Sch. 32337. Kassel I.
Ebinger, Blandine, Sch. 34756.
Ebler, Gertrud, Sch. 58810.
Ebner, Emma, *F*, Ch. Basel I.
— Emil, Korrep. u. Kpllm. Basel I angeschl.
— Josef, Sch. u. S. 73327. Baden bei Wien I.
— -Oswald, Bertha, S. 32849. Breslau I angeschl.
Eccarius, Alfons, S. 38206. Brünn I u. Paderborn (Somm.).
Eccher, Ilse v., S. 49107.
Echment, Albert, Ch. 74032. Berlin XXVI.
Eck, Eleonore, Staats-Ch. 63540. München I.
— Hermann, S. 29317.
— Max, S. 73418. Bernburg I u. Halberstadt I.
Eckard, Max, Sch. 53917. München VI.
— Walter, S. 23737.
Eckardi, Peter, Sch. 66926.
Eckardt, Franz, Bühn.-Vermittl. 21496. Berlin W 50, Tauentzienstr. 2 (Fernspr. 241334).
— Franz-Rudolf, Sch. Eisenach I.
— Ilse, T. 65940. Freiburg I.
— Lore, S. 72476. Leipzig I.
— Marga, Sch. 55431.
— Milena, Sch. 55919. Berlin X.
— Wally, T. 66093.
— -Martens, Walter, Dir.-Stellv., Sch. u. S. 42941. Berlin X.
Eckbauer, Ernst, Ch. 72079. Wien I.
Eckberg, Friedrich, Sch. 55231. Danzig I.

Ecke, Heinz, Spiell. u. S. 53780. Tilsit I.
Eckel, Else, Ch. 46301. Freiburg I.
— Philipp, Ch. 63294.
Ecker, Dorit, Sch. 72273.
— Otmar v., Sch. 44622.
Eckerle, Hans, Kpllm. 54071. Münster I.
Eckerlin, Gertrud, S. 48225.
Eckermann, Ruth-Ines, *F*, Sch. 66610. Marburg I (Somm.) Berlin-Charlottenb. Niebuhrstr. 77 (Fernspr. 911940).
Eckersberg, Else, *F*, Sch. 41672.
— Erwin, Sch. 47170.
Eckert, Anni, T. 66921. Nürnberg I.
— Elise, Sch. 14069. Breslau I.
— Erich, Spiell. u. Sch. 19823. Düren I u. Burg a. d. Wupper (Sommer).
— Eva, S. 54762. Gießen I.
— Fritz, Sch. 46405. Berlin IX u. XVI.
— Gretel, Sch. 74517. Kaiserlautern II.
— Hans, Sch. 36432.
— Johann, Ch. 63656. Mainz I.
— Nico, S. 66843.
— Robert, Sch. 72333. Innsbruck I.
— Sigmund, Bühnenbildn. 58539. Würzburg II.
— -Frenzel, Gretel, Ch. Teplitz-Schönau I.
— -Kreuzer, Käte, Rundf.-Ang. 50520.
Eckhardt, Edith, Einh. Guben I.
— Frieda, T. 65337. Hagen I angeschlossen.
— Hans, Spielw. u. Sch. 28132. Weimar I ⚔.
— Heinz-Dieter, Spiell. u. S. 28660.
— Hermann, Sch. 42799. Konstanz I u. Somm. ⚔.
— Karl, Spielw. u. Sch. 46275. Döbeln I ⚔.
— Liesel, *F*, Sch. 32304.
— Max, Intend. Dresden III.
— Wilhelm, S. 66672.
— Wilhelm Otto, Sch. 26875. Schwerin I.
Eckhoff, Julius Albert, Sch. 9433.
Eckhold, Etelka, Sch. 54526. Erfurt I angeschlossen. Kettenstr. 7.
Ecklebe, Grete, *F*, Einh. 55072.
Eckmeyer, Carl, Ch. 63442.
Eckner, Heinz, S. 41942 (s. u. früh. Künstl.).
Eckstein, Georg, Korrep. 54416. Fürth I.
Eckwert, Alfons, Sch. 39675. Osnabrück I.
Eclas-Schurr, Margarete, S. 43254.
Ecsy, Walter, S. 67876. Göttingen I.
Edel, August, Ch. Oberhausen I.
— Barbara, *F*, S. 59442. Brünn I.
— Elisabeth, Ch. 63731. Stuttgart I.
— Hildegard, T. 65542.
Edelhoff, Greta, Sch. 52104.
Edelmann, Gerti, Ch. 74330.
— Mila, Sch. 29500.
— Otto, Sch. 72448. Gera I.
— Silka, Sch. 48380.
Eden, Irene, *F*, S. u. Hilfsspiell. 34599. Bayreuth, Festspiele.
Edenharter, Otto Erich, Sch. 56154. Stettin II.
— Ursula, *F*, T. 65140. Allenstein I.
Edenhofer, Robert, Solorep. 67117. Kassel I.
Eder, Fritz, Sch. 22566. Königsberg I.
— -Konrad, Friederike, Ch. 72078. Wien II.
— -Schieder, Marie. Ch. Wien II.
Ederer, Kläre, Sch. Kolberg I u. Som.
— Rudolf, Sch. 51461.
Edinger, Emil, S. 58600. Salzburg I.
Edl, Carl, Kpllm. Salzburg I.
Edler, Dora, S. 59845. Ulm I u. Somm.
— Fritz, Sch. 22566.
Edor, Eva Maria, Sch. 59013.
Edthofer, Alfred, Sch. 47266. Salzburg I.
— Anton, Sch. 32788. Berlin IV u. Wien XII.
Edward, Hedwig, Einh. 11243. Hamburg III.
Edwards, Edith, *F*, Sch. 42704. Berlin III.
Effe, August, Spielw. Hamburg VII.
— Carl, Spielw. 62688.
Effelberger, Adolf, Ch. 63632. Mannheim I.
Effenberger, Franz, Belinspekt. 39196. Bochum I.
— Richard, Ch. Gablonz I.
— Wilhelm, Bühnenbildn. 73441. Iglau I.
Effertz, Fred, Ch. 27570 Frankfurt a. M. I ⚔.
— Heinrich, Fris. 57408.
— Maria, Ch. 66390.
Effner, Franz, S. 19109.
Egberts, Ferd., Belinspekt. 22253. Hannover I.
Egelkraut, Martin, Operndir. u. Leit. d. Sinfoniekonzerte. 30517. Augsburg I u. Sommer.
Egenlauf, Ludwig, Tanzm. 49185. Berlin IX.
Eger, Hellmuth, Tanzm. Gablonz I.
— Marietta, Einh. 26968. Oberhausen I.
— Trude, Sch. 52323.
Egerer, Gustav Karl, Spiell. u. Sch. 73536. Saaz I u. Somm.
Egert, Thea, S. 53895. Coburg I angeschlossen.
Egg, Alois, Bühnenbildn. 67723. Reichenberg I.
Eggarter, Hans, Ch. 35982. Berlin I.
— Richard, Spiell. u. Sch. 36259. Linz I.
Eggeling, Fritzi, *F*, Sch. 36225. Braunschweig I.
Eggemann, Rainer, Sch. 52538. Hamburg II ⚔.
Eggensberger, Anny, Sch. u. S. 55479.
Egger, Hildegard, S. 60042. Heidelberg I.
— Josef, S. 72075.

Egger, Mizzi, S. 59750. Stralsund I.
— -Sell, Wilhelm. 32814.
Eggerath, Eugen, Thm. 59863. Köln I.
— Willy, Thm. Frankfurt a. M. IV.
Eggers, Agnes, Einh. 54797. Hamburg VIII.
— Annemarie Ilse, Sch. 57844.
— August, Ch. 64336.
— Christian, Ch. 64405.
— Elisabeth, *F*, Ch. 62880. Hannover I.
— Heinrich, Ch. 49682. Kiel I.
— Helene, Ch. 63006.
— Helene, Ch. 64406.
— Leni, T. 65368.
— Paul, Dir.-Stellv. 15363.
— Renate, *F*, Sch. 28213.
— Wilhelm, Bibl. 50385.
— -Dotter, Otte, Rundf.-Angeh. 7989.
— -Kestner, Kurt, Oberspiell., Schauspieldir. u. S. 21121.
Eggert, Erich, Ch. 61864. Coburg I.
— Gertrud, T. 65870. Stuttgart I.
— Hans, Sch. Königsberg (Reichss.).
— Ilse, *F*, Ch. 66723. Braunschweig I angeschlossen, Borsigstr. 24.
— Karl, Oberspiell. 24571. Kassel I.
— Traute, T. 66731.
— Walther, Dr., Spiell., Sprecher u. Dramat. 58338. Rostock I angeschlossen, Gen.-Litzmann-Str. 25.
— -Pokahr, Helene, Einh. 33879. Königsberg I.
Eggerth, Hans, Sch. 35156.
Egholm, Ingeborg, Sch. 67528. Bochum I.
Egies, Monta, Sch. 55167.
Eginhart, Martina, Sch. 53844. Braunau I.
Egk, Werner, Kpllm. 60187. Berlin I.
Eglhoffer, Ferdinande, S. 50622. Wien, VII., Schottenfeldgasse 77.
Eglhoff, Charlotte, Sch. 73266. Allenstein I u. Sommer.
Egner, Else, Ch. 61351. Augsburg I.
— Hanne, T. München IV.
— Heinz, T. Düsseldorf I.
— Isolde, T. 67223. München IV.
Egry, Elisabeth, S. 72255. Göttingen I.
Eheleben, Trude, S. 60539.
Ehinger, Adolf, Belinspekt. 54127. Dresden IV.
Ehle, Willi, techn. Leit. 53523. Berlin I u. Heidelberg, Festsp.
Ehlen, Käthe, Sch. 54263.
Ehlers, Alexander, Sch. 58123. Annaberg I u. Sommer.
— Emil v., Spiell. u. S. 52692.
— Ingeborg, T. 74544.
— Kurt, Bühnenmal. Dresden I.
— Werner, Sch. u. S. 42242.
Ehlert, Ernst, Sch. 26621.
— Margarete, T. 64926. Berlin XXIV.
— Trude, Tanzm. u. Sch. Leitmeritz I u. Sommer.
Ehm, Lisel, S. 51797. Saarbrücken I angeschl.
Ehmann, Erich, Sch. 57098. Stralsund I.
— Gerhard, Sch. 59004. Halle III.
— Karl, Sch. 31686. Wien XII.
Ehmcke, Gertrud, Ch. 31207.
Ehn, Leonore, Sch. 16797. Berlin XVII.
Ehrenberger, Franz, Kpllm. 73125. Gablonz I.
Ehrenböck, Erika, Sch. 72305. München II.
Ehrenhausen, Albine, T. Frankf./M. I.
Ehrenpfordt, Wilkow, Ch. 40623. Regensburg I u. Saarbrücken I.
Ehrenreich, Rolf, Korrep. 57063. Berlin I.
Ehrentraut, Luise, *F*, Ch. 62848. Hannover I.
Ehret, Reinhold, Ch. 56952. Berlin I.
— Werner, Sch. 56866. Karlsruhe I ⚔.
Ehrfur, Manon, T. 65180. Berlin I.
Ehrhardt, Alice, Ch. 61985.
— Dorothee, Sch. 51297.
— Elfriede, S. 58206. Berlin XXVI.
— Hanna, Sch. 51236.
— Karl, Ch. 63729. Stuttgart I ⚔.
— Kurt, Spiell. u. Sch. 41586. Essen I.
— Rolf, Chordir. u. Kpllm. 54880. Gera I.
— Walter, Kpllm. 54707. Wilhelmshaven I.
— Willi, Sch. 29522.
— -Hardt, Carl, Spiell. u. S. 22068.
Ehrhart, Hellmut, S. 52208.
Ehricke, Edith, Tanzm. 65634. Stralsund I.
Ehrle, Kurt, Spiell. u. Sch. 31707. Teplitz-Schönau I.
Ehrlich, Edith, T.
— Irma, Ch. 62100. Dresden I.
— Lu, S.-T. 65232. Innsbruck I.
Ehrnsperger, Hans, Kpllm. 73429. Köln I.
Ehser, Else, Sch. 18802.
Eibig, Eva, T. 66138.
Eibinger, Joe, S. 74780. Salzburg I.
Eibl, Karl, Oberfris. 25836. Weimar I angeschl.
— Klara, *F*, Fris. 37812. Weimar I.
— Max, S. 53935. Berlin XXVI.
Eich, Hans, Sch. u. S. 42241. Hamburg VIII.
— Heinrich, Ch. 62839. Karlsruhe I ⚔.
Eichberg, Helmut, Sch. 58494. Hagen I.
Eichberger, Irmgard, Sch. 52910.
— Marie, S. 56559. Berlin XXXII.
— Wolfgang, Sch. 56855. Eger I.
Eiche, Herbert, Ch. 66803. Nordhaus. I.
Eichelhardt, Lieselotte, Thfris. 60190. Heilbronn, I u. Sommer.
Eichelmann, Anne-Marie, S. 59528. Oldenburg I.
Eichelsdörfer, Margarete, S. 66732. Allenstein I u. Somm.
Eichheim, Max, Thmaler. 60681.
Eichhoff, Elisabeth, Sprech. 67255.
Eichhorn, Arno, S. 20480.
— August, Staatssch.* 15401. Dessau I.
— Bernhard, Musdir. 57012. Dresden I u. VI (Som.) u. Heidelberg, Festsp.

Eichhorn, Clara, Ch. 64447.
— Gregor, Chordir. u. Kpllm. 50721. Wuppertal I.
— Ilse, Ch. 59886. Tilsit I.
— Kurt, Kpllm. 52941. Teplitz-Schönau I.
— Walter, Spiell. u. Sch. 53702. Jauer I u. Somm.
— -Gratz, Bianka, Ch. 64449.
Eichin, Ilse, T. Basel I.
Eichinger, Edmund, S. 46070. Schwerin I.
Eichler, Fritz, Dr., Dramat. Frankfurt a. M. I u. Sommer.
— Hella, T. 67776. Dresden III.
Eichmann, Alfred, Kpllm. 53772. Köln I.
— Kurt, Spiell. u. S. 48416. Hof I.
Eichmüller, Theodor, Ch. 54417. Fürth I.
Eichner, Egon, Bühnenbildn.-Anw. 67604.
— Toni, Staats-Ch. 63340. München I.
Eichstädt, Marianne, *F*, Ch. 61342. Berlin II.
— Walter, Spiell. u. Sch. 33289. Frankfurt a. O. I.
Eichwald, Reinhold, Thmal. Chemnitz I.
Eick, Dora, Sch. 46083.
— Hans, Sch. 40863. Augsburg I ⚔.
Eickel, Wilhelm, Korrep. 57468. Dessau I.
Eickermann, Kurt, Sch. 50947. Neuß I.
Eickhoff, Anni, S. 59418.
— Susanne, Sch. 58857.
— Ursula, Ch. Erfurt I.
Eickhorst, Wilhelm, Ch. 63082. Königsberg I.
Eickmann, Theodor, Sch. 45367.
Eid, Maria, T. 65346. Heidelberg I.
Eidens, Hilde, *F*, S. 42097. Aachen I angeschl.
Eidher, Karl, Thmal. 74449.
Eidlitz, Karl M., Oberspiell. u. Dramat., St. Gallen I.
Eidmann, Herbert, Sch. 51308.
Eifert, Adolf, Ch. 62708. Kassel I.
Eifinger, Franz, Ch. 61391. Berlin II.
Eigendorff, Hugo, Spielw. 39625. Weimar I.
Eigl, Fritz, Kpllm. 46989. Dessau I.
— -Wagner, Erika, S. 49552.
Eiken, Kristin, Sch. 58964.
Eiköter, Elisabeth, Ch. Heilbronn I.
Eilebrecht, Josef, Ch. 62093. Dortmund I.
Eilenstein, Marga, S.-T. 65863. Mannheim I.
Eilers, Adolf, Thfris. 54831.
— Hans, Inspekt. 46135.
— Hermann, Sprecher. 57684.
— Kurt, Sch. 52345. Reichenberg I.
— Liselotte, Ch. 74154. Berlin XXIII.
— Tina, Sch. 54077.
Eilert, Georg, Dr., Sch. u. Sprech. 30333.
Eillmer, Otto, S. Solothurn I.
Eimcke, Rudolf T. 65050. Berlin II.
v. Einem, Gottfried, Kpllm.-Anw. 73140. Bayreuth (Somm.).
Einert, Ursula, Sch. Hannover IV.
Einfeldt, Hans, S. 37322.
Eingrieber, Fred, Ch. 48295. Schwerin I ⚔.
Einhorn, Richard, Ch. 58319. Leipzig (Reichss.).
Einicke, Phily, S. 29628. Berlin XLIV (s. Nachtr.).
Einödshofer, Maria, Sprech. u. Sch. 19760.
Einsfeld, Käte, Thfris. 60336. Darmstadt I.
Eipperle, Trude, Kammers.* 53217. München I u. Stuttgart I.
Eis, Maria, Sch. 48556. Berlin XX u. Wien I.
Eisele, Gertrud, S. 56377.
Eiselt, Maria, S. 57388. München IV.
Eisemann, Wilma, Sch. 59802. Luckenwalde I.
Eisenbach, Berthel, Sch. 48895.
— Ernst, Thm. 57094. Berlin XXXV.
Eisenbarth, Hannelore, Sch. Luzern I.
Eisenberg, Rudi, S 60050.
Eisenbraun, Emilie, S. 73723. Stuttg. V.
Eisenlohr, Eugen, Sch. 9283. Chemnitz I.
— Walther, Spiell. u. S. 54096. Flensburg I.
Eisenreich, Elisabeth, Ch. 61831. Chemnitz I.
Eisenschmidt, Joachim, Sch. 59412.
— Louise, T. 65712.
Eisenstein, Erika von, T. 72336.
— Hertha, Sch. Brüx I (Somm.).
Eiserbeck, Annie, Ch. 62401.
Eisermann, Fritz, Ch. 62713. München-Gladbach u. Rheydt I.
— Irene, Sch. 58087.
Eisert, Frieda, Gewandm. 51318. Breslau I.
Eisner, Anny, S.E 54406.
— Hermann, Ch. 66333.
Eisold, Olaf, Thmal. 67932.
— Richard, Vorst. d. Malers. 35732. Breslau I.
— Walter, techn. Dir. 34812. Leipzig I.
Eitel, Friedrich, Sch. 66525.
— Karlfritz, Oberspiell. u. Sch. Hermannstadt I.
Eitner, Gertrud, *F*, Ch. 62575. Hamburg I.
Eivenack, Richard, Spiell. u. Sch. 30901.
Ekeröth, Alice, S. 47451.
Eklas, Hertha Maria, S. 56750.
Elb, Gretl, Sch. 73713. Tepl.-Schönau I.
— Gisela, Sch. Weimar I.
Elbe, Hans, S. 35232. Königsberg I
Elbes, Martin, S. 22029.
Eldredge, Barbara, S. 13355.
Elfes, Hedda, *F*, Ch. 61310.
Elgarden, Albine, S. Brünn I.
Elger, Gustav, Sch. 72184. Berlin XVI.
Elgeti, Alex., Sch. 17883. Hannover I
Elgg, Anne, *F*, Ch. 63044. Gießen I.
Elingshausen, Ilse, Sch. 59740. Schneidemühl I.

Elk, Jutta, Sch. 56980.
Elle, Fritz, Fris. 53729. Schneidemühl I ⚔.
Eller, Richard, S. 60168. Münster I ⚔.
Ellersdorfer, Arthur, Sch. 33373. Klagenfurt I.
Ellg, Anna, *F*, Ch. 57648.
Ellgen, Einor, S. 49639.
Elliger, Hertha, Ch. 61249.
— Kurt, Ch. 48532. Berlin XXXII.
— Richard, Repet. München I ⚔.
Ellinger, Werner, Kpllm. u. Chordir. 53116. Bonn I.
Ellinghaus, Liesel, Sch. 57209.
Ellman, Hermann, Ch. 63363. Coburg I.
Elmar, Elfriede, Sch. Mähr.-Ostrau I.
Elmendorff, Karl, Staatskpllm.* 27352. Berlin I u. Mannheim I.
Elmenhorst, Mia, T. 66234.
Elmhorst, Fritz, Ch. Bern I.
Elmpt, Gerti, S. 57343. Zittau I.
Elms, Aenne v., S. 66621.
d'Elsan, Léon, Sch. 12723.
Elschner, Annelotte, Sch. 65247. Erfurt I.
— Felix, Spielw. Regensburg I.
Elsel, Kurt, S. 58114. Wuppertal I.
Elsholtz, Peter, Sch. 49254.
Elsner, Hermann, Ch. 66271.
— Käte, Tanzm. 65148. Schneidemühl.
— Lotte, *F*, Sch. u. S. 37031. Heilbronn I u. Somm.
— Margot, Sch. 54347.
Elster, Elisabeth, Tanzm. Kiel I.
— Else, Sch. 58207. Berlin XXXI.
Elstner, Erich, Spiell. u. S. Brünn I.
— Fritz, Spiell., Sch. u. S. 42514.
— -Oertel, Josefa, Sch. 55977.
Elten, Elisabeth, Einh. 37024. Hagen I.
— Max, Bühnenbildn. 56594. Leipzig I.
— -Titze, Elly, *F*, Einh. 25804. Mähr.-Ostrau I.
Elwenspoek, Dr. Curt, Rundf.-Angeh. Stuttgart (Reichss.).
— Hans, Spiell. u. Sch. 52071. Bremerhaven I.
Elze, Ernst, Thfris. 36482. Berlin XXXII.
— Gertrud, Gewandm. 38309. Dessau I.
— -Ostermann, Hedy, Thfris. 28968.
Emar, Tilde, *F*, Spielw. u. Sch. 22005. Halle I.
Embacher, Carlo, S. 51742. Kiefersfelden a. Inn, Haus Steinmetz (gastiert).
Emden, Sigrid, Sch. 56457.
Emisch, Ria, S. 60449. Remscheid I u. Sommer.
Emme, Henry, Sch. 16508. Zittau I.
Emmé-Schuhardt, Hans, Rundf.-Angeh. 9651.
Emmel, Charlotte, Sch. 72427. Heidelberg I.
— Heinrich, Ch. 73525. Rostock I.
— Hilde, Sch. 53369. Bonn I.
Emmerberger, Rose, T. Steyr I.
Emmerich, Albert, S. Zürich I.
— Eugenie, S. 66936. Hagen I.
— Hans Sch. 53771. Kiel I ⚔.
— Karlheinz, Sch. 48060. Freiburg I.
— Leo, S. 60528.
Emmerlich, Marianne, T. 74039. Leipzig I.
Emmering, Emmi, Bühnenvermittler. Wien I, Tuchlauben 11 (Fernspr. U 20360).
Emmert, Alwin, Sch. 37668. Frankfurt a. M. IV.
Emminghaus, Else, Sch. 58593.
— Hans, Thfris. 66990. Saarbrücken I.
— Heinrich, Cheffris. 31252. Saarbrücken I († 10. 10. 39).
— Käte, *F*, Thfris. 37426. Saarbrücken I.
Emmler-Heinze, Johanna, S. 6754 (s. u. gastier. Künstl.).
Emnet, Aenne, Ch. 63923. Saarbrücken I.
Emons, Hans, Hilfsspiell. u. Sch. 49694. Glogau I u. Priebus (Somm.).
— Herta, *F*, Ch. 66736. Gera I.
Emrich, August, Bühnenbildn. 58766. Frankfurt a. O. I ⚔.
Enck, Liselotte, S. Braunschweig I.
Encke, Gustav, S. 57170.
Enckevort, Ruth von, Ch. 61083.
Ende, Gerda vom, Ch. 61941. Düsseldorf I.
Endemann, Robert, S. 59009.
Ender, Leonhard, Sch. 59273. Koblenz II u. Rudolstadt (Somm.).
— Olly, Ch. Brünn I.
Enderle, Annemarie, Sch. 50892.
Enderlein, Eliese, Ch. 62612.
— Erik, S. 35726.
— Hermann, Intend. Hamburg V ⚔.
— Johannes, Ch. 62624. Hamburg I.
Enders, Armella, S. 49953.
— Gerhilde, Kostümbildn. 56522. Görlitz I.
— Margarethe, Ch. 72073. Wien II.
— Vera. Sch. 59373.
Endert, Ernst, Ch. 61550. Wuppertal I.
— Walter van, Dr., Kpllm. u. Korrep. 53160. Dresden III.
Ending, Helge, Sch. 58965.
Endlein, Hubert, Sch. 23894. Hannover I ⚔.
Endler, Emil, Obergewandm. Halberstadt I.
Endner, Hermann, Ch. 66356. Mainz I.
Endress, Dr. Siegfried, S. 72466. Hof I ⚔.
Endrich, Willi, Obergewandm. 51165. Gießen I.
Enengl, Marie, Ch. 63767.
Enenkel, Willy, Sch. 72751.
Engbarth, Lilo, Tanzm. 48854. Wien VIII.
Engel, Adolf, Ch. 62405.
— Alexander, Sch. 43155.
— Anneliese, T. 65543.
— Arthur, Kpllm. 25379. Köln I angeschlossen.
— Berta, Sch. u. S. 7969. Ingolstadt I.

Engel, Erich, Spiell. 39008. Berlin IV.
— Gerda, Ch. 66334. Dresden III.
— Hans, Belinspekt. Lübeck I.
— Heinr., Belm. 42992. Essen I.
— Hilde, S.-T. 60784. Bremerhaven I.
— Hilde, T. 53135. Dresden IV.
— Ingeborg, Sca. 58542.
— Liselotte, T. 65329. Braunschweig I angeschl. Wendenstr. 6.
— Maria, Kammers.*. 51356. Hannover I.
— Rosmarie, T. 65075. Erfurt I.
— Ulli, S. Dortmund III u. Köln III.
— Werner, Sch. 50811. Ulm I u. Sommer.
— -Brandes, Berta, *F*, Sch. 7969.
Engelberger, Josef, Chorsänger. 67834. Guben I.
Engelsberger, Maria, Thsekr. 73232. Salzburg I.
Engelbrecht, Elfriede, T. 67973. Frankfurt a. O. I.
— Hedwig, *F*, Einh. 42860. Chemnitz I.
Engele, Gerti, S. 66756.
Engelhard, Leonor, S. (s. u. früh. Künstler).
— Marie, Ch. 63452.
— Peter, S. 59073. Essen I.
Engelhardt, Alfred, Sch. 57506.
— Anna, S. 8254.
— Christian, techn. Leiter. 29332.
— Erich, Ch. 66486. Frankfurt a. O. I.
— Ernst, Sch. Gelsenkirchen I ✕. † 19. 9. 39.
— Ferdinand, Ch. 61543. Braunschweig I.
— Georg, Spiell. u. S. 33636.
— Günther, Dr., S. 74270. Wuppertal I.
— Hans, Sch. 52628. Kassel I u. Marburg (Somm.).
— Heinrich, techn. Leit. 36674. Bremen II.
— Heinrich, Ch. 62798.
— Irmgard, Sch. 59024. Görlitz I.
— Josef, Sch. u. S. 54200. Stettin I.
— Klara, Ch. 62799.
— Michael Erich, Sch. 74510. Hagen I.
— Paul, Spielw. 26478. Hamburg I.
— Susanne, Sch. 48049.
Engelhart, Susanne, Sch. 48049. Wien V.
Engelke, Lucie, Sch. 37407.
— Marie, Sch. 58022.
— Otto, S. 30832.
— Walter, Bibl. 35653.
Engell, Hilde, Sch. 11660.
Engelmann, Heinrich, Spielw. 62394.
— Julius, Sch. 58684.
Engelmeyer, Franz, Ch. Wien IV.
Engels, Albert, Sch. 24938. Hamburg VI.
— Else v., Ch. 74434. Berlin XXVI.
— Grete, Ch. 67505. Kassel I.
— Heinrich, Ch. 63236. Köln I.
— Reinhard, S. 60122 Köln I.
— Wolfgang, Sch. 49348. Darmstadt I.
— -Hack, Luise, Sch. 45226.

Engelstehle, Jolanthe, Spiell. 66510. Berlin-Friedenau, Wilhelmshöher Straße 7.
Enger, Elisabeth. Einh. 56139.
— Rolf, Spiell. 35773. M.-Gladbach u. Rheydt I u. Dortmund III.
Engerisser, Sabine, S. 58155.
Engert, Margit, Sch. 59414.
Engl, Olga, Sch. 10762. Berlin IX u. XVI.
Engler, Horst, Sch. Elbing I.
Engler, Ludwig, Vorst. d. Malersaals 40286. Weimar I.
— Olga, S. Basel I.
Englerth, Gabriele, S. 8434.
Englisch, Annie, T. 73670. Teplitz-Schönau I.
— Franz, Rundf.-Ang. 60083.
— Lucie, *F*, Sch. 49521.
— Paula, Ch. 73798. Aussig I.
Englmann, Heinrich, Ch. Kolberg I.
Engmann, Maria, Ch. 46816. Berlin II.
Engst, Wilhelm, Sch. 33548. Leipzig I.
Engström, Ingeborg, T. 65237.
Engstroem, Sigrid, Sch. 51841.
Enke, Gudrun, Sch. 66632. Mährisch-Schönberg I.
— Herbert, Bühnenbildn.-Anw. Gera I.
Entress, Thilde von, S. 57444.
Epp, Elisabeth, Sch. Wien VII.
— Leon, Spiell. u. Sch. 47370. Wien VII.
Eppe, Hans, Sch. 55018. Braunschweig I.
Epping, Friedrich, Dramat. u. Verw.-Vorst. 57087. Bautzen I.
Epple, Ludwig, S. 28664.
Eppler, Else, Sch. 11893.
Epskamp, Hans, Sch. 47326.
Eras, Eva, Sch. 53286. Prag I.
Erasmi, Dagmar, T. Greifswald I.
Erb, Doris, S. 67265.
— Ernst, Ch. 63912. Saabrücken I u. Eger I.
— Käthe, Ch. 62466. Frankfurt a. M. I.
Erbel, Alexander, Sch 46365.
— Antonie, Sch. 46367.
— Lia, Sch. 57393.
Erben, Julius. Ballettkorrep. 56842. Berlin XXIII.
Erber, Fritz, Ch. Wien II.
— Marianne, Sch. 51272. Graz I.
Erburg, Rose, Sch. 49558. Salzburg I.
Erck, Helmuth van, S. Schneidemühl I.
Erckens, Maria, Einh. 61278. Bonn I.
Erdelen, Karl, Sch. 58018.
Erdenberger, Kurt, S. 52548. Zittau I.
Erdin, Carola, Sch. 56157. Dortmund I.
Erdmann, Alexander, Spielw. 26013. Aachen I.
— Alice, Ch. 62166.
— Bruno, Gewandm. Kolberg I ✕.
— Elvira, *F*, Sch. 39478. Berlin XVI.
— Franz, Sch. 24932.
— Franz, Leit. d. Malers. 44116. Bielefeld I.
— Gerda, Sch. u. S. Halberstadt I.

Erdmann, Greta, Sch. 57694.
— Hellmuth, Sch. 27920. Essen I.
— Lilly, Sch. 35770.
— Max, Thm. 38981. Wilhelmshaven I.
— Minnie, Sch. 28195.
— Oskar, Sch. 56142.
— Richard, Oberspiell., S. u. Sch. 37868. Gelsenkirchen I.
— -Haas, Charlotte, Ch. 43760.
Erdtmann, Ferdinand, S. 58591. Remscheid I.
Eresti, Franziska, S. 54129.
Erfurth, Ulrich, Spiell. 55049. Berlin I.
Ergk-Eglith, G. Charles von, Ch. 61294. Berlin XXVI.
Erhardt, Anna, *F*, Obergewandm. 45527.
— Hermann, Sch. 56696. Wien XII.
— Marie, Sch. 55885. Schliersee I.
— Willi, Sch. 29522. Eger I.
Erichsen, Hans, S. 54220. Graz I.
— Paula, Ch. 64607.
Erkrath, Bernh., Spiell. u. Sch. 37209. Dresden-N., Bautznerstr. 23 ✕.
Erl, Hedwig, S. 21090.
— Mady, Ch. Solothurn I.
— Oskar Kurt, Sch. 54923.
— Steffi, Einh. 37173. Annaberg I.
Erland, Gertrud, *F*, Kammersch. 29022. Weimar I.
Erlandsen, Erland, Sch. 59218. Wien XII.
Erlbach, Walter, Bühnenbildn. 55566. Rostock I ✕.
Erlbeck, Waldemar, Sch. 25005.
Erle, Heinz, Spielw u. Sch. 58020. Frankfurt a. M. IV.
Erlecke, Richard, Spiell. u. Sch. 32243 (s. u. früh. Künstler).
Erlenbach, Friderich zu, S. 58147.
Erlenwein, Adolf, S. 45606.
— Herbert, Chordir. 54634. Frankfurt a. M. I.
Erler, Ilse, T. 65448.
— Kasper, S. 60041. Ratibor I u. Somm.
— Konrad, Kpllm. u. Korrep. 51910. Berlin XXXI.
— Lisa, Gewandm. 66951.
— Lieselotte, Kostümbildn. 60388. Breslau I.
— Marie, Ch. Wien II.
— Walter, Sch. 52712. Gießen I.
— -Andre, Else, *F*, Sch. 34379. Konstanz I angeschl.
— -Erlewied, Maria, Ch. 72072.
— -Muck, Olga, *F*, Sch., S. u. Einh. 72406. Innsbruck I.
Erlhof, Anny, Sch u. S. 40577.
Erlhoff, Bruno, Tanzrep. Elbing I ✕.
Erlich, Kurt, Intend. Magdeburg I.
Erlinghagen, Helga, Sch. 67713. Wilhelmshaven I.
Erlinghäuser, Paul, S. 56765. Essen I.
Ermisch, Erni, Sch. 59405.
Ermold, Ludwig, Kammersäng. 32889. Dresden I.
Ernesti, Alfred, S. 35178 (s. u. gastier. Künstler).
Ernik, Liesl, *F*, Sch. u. S. 50199. Leoben I.
Ernst, Aenne, Ch. 62178. Essen I.
— August, Sch. 59980. Detmold I ✕.
— Aug. Wilh., Sch. 47235. Lübeck I.
— Berta, Ch. 62181.
— Elisabeth, S. 57042.
— Else, Ch. 74323. Berlin XXVI.
— Emilie, *F*, Sch. 30551 (s. u. früh. Künstl.).
— Georg, S. 41773.
— Gerda, T. Neisse I.
— Hans Willi, Dramat. 74071. Ulm I u. Sommer.
— Hedda, S. 52660.
— Hermann, Sch. 48891. Neuß I.
— Hilde, S. u. Sch. 29834. Erfurt I.
— Hermine, Sch. 66730.
— Joachim, Sch. 44483. Luzern I.
— Klara, *F*, Ch. 62372. Freiburg I.
— Leonore, Sch. 66867. Gelnhausen I (Sommer).
— Lotte, T. 65826. Neisse (Somm.).
— Richard, Spielw. 59027.
— Walter, S. 73328.
— Willi, Thm. 49691. Allenstein I ✕.
— Willy, techn. Leiter. 47898. Innsbruck I.
— Willy, Thm. 45947. Ratibor I u. Sommer.
— -Zajic, Bozena, Sprechm. 33670. München II.
Erthal, Paul, S. 43972. Duisburg I.
Erpf, Edmund, Bühnenbildn. 66627.
Ertl, Centa, Sch. 54673. Gmund I.
— Max, Sch. 54680. Gmund I.
— Paul, Verw.-Dir. u. Sch. 56054.
Ertler, Erna, T. Saarbrücken I.
Ervig, Lola, Sch. 49336. Karlsruhe I.
Erwig, Franz, Geräteverw. 23740. Stettin I.
Erwin, Richard, S.-T. 65767. Hannover I ✕.
Esch, Max v., Sch. 59400.
Eschbach, Maria, Ch. 72441. Heilbronn I.
Esche, Helmuth, Bühnenbildn. 36645.
— Käte, S. 15819.
Eschenauer, Marta, Einh. 43902.
Eschenbach, Eva, S. 57111.
Eschenbrücher, Josef, Spiell. u. Sch. 47194. Graz I.
Eschenfeld, Erna, Ch. 61085. Wuppertal I.
Eschert, Else, Einh. 55648. Heidelberg I angeschl.
— Erich, Sch. 49270. Heidelberg I u. Festspiele.
Eschke, Kurt, Ch. 62003. Dessau I.
Eschler, Edith, Sch. 67809.
Eschmann, Line, Zeichn. u. Assist. d. Bühnenbildn. 55242. Stuttgart I.
Esdar, Leonore, Sch. Kolberg I u. Sommer.
Eskelsen, Erika, Ch. Oldenburg I.
Espen, Dina v., Ch. 46811.
Espenhain, Ilse, S. 59605.
Espenschied, Dina, Ch. Frankf. a. M. I.

Esper, Ruth, T. 72584. Düsseldorf I.
Espey, Lore, *F*, Sch. 48086.
— Wilhelm, techn. Leit. 25987.
Espig, Herta, S. 66767.
Essau, Otto, Sch. 52134. Salzburg I.
Essek, Adolf, Sch. 52794.
— Rudolf, Sch. 35701.
Essel, Ernst, Sch. 56389.
— Franz, Sch. 55681.
Esselsgroth, Mary, *F*, S. 12207. Karlsruhe I angeschl.
Esser, Doris, Sch. 57715.
— Elisabeth, Ch. 61623.
— Else, Ch. Ulm I u. Sommer.
— Emil, Spielw. 59722. Duisburg I ✕.
— Franz, Spiell., Sch. u. S. 56401.
— Fred, Spielw. u. S. 26361. Köln III.
— Heinrich, Einh. 33452.
— Hermann, Ch. 73491. M.-Gladbach u. Rheydt I.
— Hermann, Ch. 74094. Köln I.
— Josef, Ch. 63128. Remscheid I.
— Josef, Ch. 61479. Aachen I.
— Mathias, Thfris. 56465. Bochum I.
— Paul, Sch. 74560.
— Paul, Sch. Paderborn I.
— Peter, Dr., Spiell. u. Staatsch.* 16606. Düsseldorf I.
— Robert, Ch. 61759. Bremen I.
— Rudolf, Chordir. 17597.
— Valery, S. 56446.
— Waldemar, S. 53884. Saaz I. u. Berlin XLIV (s. Nachtr.).
— Willi, Ch. 62942. Köln I.
— -Beigreif, Magdalene, *F*, Sch. 27354 Wuppertal I.
— -von Levetzow, Senta, Sch. 22762. Prag I.
Essers, Els, Sch. 58689.
Essinger, Philipp, Ch. 60355. Bielefeld I.
Essler, Viktor, Obergewandm. 73036. Troppau I.
Essmann, Lisa, Ch. 61296. Hannov. III.
— Willy, Sch. 26929. Schwerin I.
d'Esta, Rita, S. 72357.
Estelmann, Maria, S. 55186.
Esterházy, Agnes v., Sch. 67560.
Esterle, Franz, Oberbel.-Insp. Prag I.
— Leo, Sch. 39640.
Esters, Elde, Sch. 55185.
— Erna, Einh. 54253. Remscheid I.
— Hans, S. 54249. Remscheid I.
Ethoff, Lo, S. 38181.
Ettel, Friedrich, Sch. 12105. Berlin XXIII.
Ettenreich, Katharina, S. 41990.
Etterer, Wolfgang, S. 54886. Wiesbaden I.
Etti, Karl, Kpllm.-Anw. 73648. Rostock I.
Ettl, Karl, S. 72071. Wien II.
— Walter, Musdir. u. Kpllm. 36912. Kolberg I u. Sommer.
— -Berger, Gusti, Sch. u. Einh. 23242. Baden-Baden I.
Ettinghaus, Hermann, Sch. 55781.
Ettmann, Carola, Ch. 62699. Hagen I.
Etzold, Max, Ch. 61376.
Etzrodt, Willi, Oberbel. 46692.
Eulenberg-Marowski, Martha, S.-T. 30297.
Euler, Hans, Ch. 61547. Wuppertal I.
— Horst, S. 56287. Kassel I.
— Lucie, Sch. 33016.
Eulers, Helma, T. 65052. Berlin II.
Euman, Willi, Kpllm. 33934. Leipzig C 1, Brüderstr. 9 (Fernspr. 16635).
Evans, Karin, *F*, Sch. 55504. Berlin XVI.
Evelt, Heinz, Sch. u. S. 43461. Mannheim I.
Evensen, Sonja, T. 65683.
Evers, Else, Ch. 62967. Berlin XIII.
— Max, Ch. 63592. Rostock I.
— Rosl, *F*, Sch. 48592. Bremen III.
Eversberg, Werner, Ch. Hagen I.
— Wilhelm, techn. Leit. 44880. Hagen I.
Evert, Irma, T. 65003. München I.
Everth, Franz, Gen.-Intend., führt d. ges. künstl. Oberleit. Darmstadt I.
— Käthe, Sch. 49342. Konstanz I u. Sommer.
— Lutz, Sch. 54443. Frankf. a. M. IV.
Evrard, Adrienne, Sch. 55923.
— Elise, *F*, Einh. 29333. Bremen II.
— Emile, Sch. 32052. Ulm I u. Somm.
Ewald, Elsa, S. 57545.
— Ilse, *F*, Sch. 23590.
— Inga, *F*, Sch. 56733. Leipzig I.
— Gertrud, Thfris 51492. Berlin II.
— Johanna, Sch. u. S. 11147.
— Lilo, T. 66462. Gießen I.
— Magdalene Ch. 41450.
— Marlene, Ch. 63478. Bremen I.
— -Bendiner, Gertrud, *F* S. 31751.
Ewert, Ernst, Ch. Döbeln I.
— -Beringer, Waltraut, Ch. 67737.
Ewerz, Hans, Ch. 62545. Kaiserslautern I.
Ewig, Willy, Sch. u. Spielw. 55536. Remscheid I u. Somm.
Exe, Harald-Bert, Sch. 36915.
Exl, Anna, Sch. 73012.
— Ilse, Sch. 72453.
Exner, Alma, Ch. 64357.
— Emilie, Ch. 61047.
Eyben, Louise, *F*, Sch. 29554. Schwerin 1 angeschlossen.
Eybisch, Charlotte, Ch. Duisburg I.
— Ludwig, Spiell. u. S. 36994. Dresden I.
— Martha, Ch. 63521. Oldenburg I angeschl.
— Werner, Ch. 63517. Oldenburg I.
Eybner, Rich., Sch. 72070. Wien I.
Eyck, Elisabeth, Sch. 58609. Oldenburg I.
— Toni v., *F*, Sch. 47064. Wien I u. Marburg I.
Eyer, Josef, Belinspekt. 38567. Oldenburg I.
Eyl, Heinrich, Obergewandm. 43107.
Eyle, Helmut, Ch. 63095. Leipzig II.

Eyring, Grete, *F*, Ch. 63466. Nürnberg I.
Eisenhardt, Fritz Hans, Sch. 20160.
Eysoldt, Gertrud, *F*, Sch. 30390. Berlin IV.
Exel, Hedi. Ch. Gablonz I.
Exener. Ilona. T. Gera I.

## F.

Faas, Margarete, Sch. 41808.
— -Oswaldy, Alois, Spielw. u. Sch. Wunsiedel (Somm.).
Faber, Armin, S. 10086. Chemnitz I.
— Bertl, *F*, Ch. u. Einh. 64086. Rostock I.
— Erwin, Sch. 24514. Düsseldorf I.
— Frieda, Sch. 25409.
— Hertha, S. 74089.
— Maria, S. 72726. Oldenburg I.
— Marianne, S. 24019.
— Kurt, Sch. 74573. Stendal I.
— Otto, S. 59684. Regensburg I u. Wunsiedel (Somm.).
— -du Faur, Annemarie v., Sch. 53084.
— Marie v., Sprech. 42841.
— -Ketel, Eva, Sch. 58623.
— -Tilberg, Wilhelm, S. 35024.
Fabian, Franziska, T. 65934. Kassel I.
— Karl, Tanzm. Troppau I.
Fabig, Irma, Ch. 52011. Aachen I.
— Paul, Spiell., Dramat. u. Sch. 36212. Teplitz-Schönau I.
Fabrici, Bertl, Sch. 55025.
Fabiunke, Hermann Joachim; Ch. 66473.
Fabristoff, Anja, Sch. 46514.
Fabro, Othmar, Spiell. u. Sch. Innsbruck I.
Fabry, Ernst, S. 57297.
— Heinz, Bühnenbildn. 60295.
— Rudolf, Ch. 67428. Berlin XXVI ✕.
Fach, Marianne, S. 74217.
Fackler, Robert, S. 54690. Lübeck I.
Facsy, Cecilie, Sch. 44801. Mähr.-Schönberg I.
Fäcknitz, Carl, S. 53010. Koblenz I.
Fähnle, Friedel, T. 64915. Berlin II.
Fähnrich, Hermine, Sch. Steyr I.
— Mädy, Sch. 74335.
Fährmann, Carl, Ch. 47860. Königsberg I.
Fänder, Hans, Kpllm. u. Korrep. 56683.
Fänger, Paula Maria, S. Teplitz-Schönau I.
Faerber, Gertraud, Sch. 55316.
— Leo, M., Sch. 46380. Berlin W 30, Stübbenstr. 3 (Fernspr. 265946).
Färber, Hedi, Ch. 74765. Freiberg I.
— Otto, Kpllm. u. Chordir. 49684. Plauen I.
— Dr. Sigfrid, Dramat. 67726. Innsbruck I u. Wunsiedel (Somm.).
— Toni, Sch. 51905.
Fafner, Jack, S. 52116. Oldenburg I.
Fahnert, Erich, Ch. 74396. Zittau I.
— Heinrich. Ch. 63788. Rostock I.
Fahrenburg, Hanns, Sch. u. Spiell. 16820.
Fahrenholz, Lydia, Ch. 61644. Mannheim I.
Fahrig, Erna, S. 57325. Hannover I.
— Friedrich, Ch. 60501. Leipzig (Reichss.).
Faidiga, Guido, Sch. 73585. Saatz I (Somm.).
Faiss-Tichler, Lilly, S. 29978.
Faith, Luise, Ch. 45737. Frankfurt a. Main I.
Fajerski, Lothar, Ch. 63975. Schwerin I.
Falbe, Dolly, *F*, S. 52644. Köln IV.
Falck-Hanusch, Tina, Sch. 22370.
Falcke, Ilse, Sch. 55425. Halle I angeschl.
— Käte, Sch. u. Einh. 19113. Koblenz II.
— Maximilian, Sch. 20340.
Falckenberg, Gina, Sch. 49253.
— Otto, Staatssch.*, Dir. u. Oberspiell. München VI.
Falk, Bine, S. 60265 Liegnitz I.
— Walter, Dr., Oberspiell. 39289.
Falke, Elfriede, Ch. 67991.
— Horst, S. 52228. Leipzig I.
— Kriemhild, Sch. 57981.
— Lisl, Sch. 50352.
— Lotte, Ch. 61173.
— Walter, Sch. 54223.
Falkenberg, Bruno, Sch. 44855. Remscheid I u. Burg a. d. Wupper (So.).
— Erwin, Dr., Hilfsspiell. 53450. Berlin I.
— Fritz, Spielw., Sch. u. S. 44463. Oberhausen I.
— Nora, S. 56437.
Falkenhagen, Erika, Sch. 48482. Bremen II u. Worms, Nibelungenfestspiele (Somm.)
Falkenhayn, Gabriele von, T. 66197.
Falkenreck, Arthur, Sch. 57031.
Falkenstein, Fred, S. u. Sch. 18702. Hamburg V ✕.
— Liselotte v., Sprech. 49636.
— Walter, S. (s. u. früh. Künstler).
Falkhausen, Gottfried, Kpllm. 72747.
Falkner, Elisabeth, Sch. 25826.
— Frank, Sch. 18284. Wiesbaden I.
— Karl, Sch. 18454.
Faller, Emily, S. 55516. Altenburg I.
— Hedi, Dr. phil., S. 58897. Bielefeld I.
Falley, Johannes, Ch. 64318.
Fallmann, Hans, S. u. Spiell. Linz I.
Fallot-Gemeiner, Sofie v., Kostümbildn. 66461. Liegnitz I.
Faltermeier, Rudi, Ch. 61223.
Faltin, Anneliese, T. 65324. Breslau I.
Faltis, Evelyn, Solorep. 45392.
Falvay, Otto, S. 73916.
Falzari, Robert, S. NO.-Kroisbach, Dominikanergrund 15 (gastiert). Graz I angeschl.
— -Herles, Chita, S. Graz NO.-Kroisbach, Dominikanergrund 15. Graz I angeschl.
Fanger, Ingeborg, T. 72587.

Fangmann, Heinz, S. u. Sch. 50487. Wuppertal I.
Fanta Will, Kpllm. 36411.
Fanto, Leonhard, Prof. Kostümbildn. Dresden I.
Faoll, Traute, Tanzm. 64994. Halberstadt I.
Fara, Herma, S. Linz I.
Farber, Josef, Sekr. 47826.
Farecht, Tom., Sch. 30587. Dresden I angeschl.
Farelly, Jacqueline, Tanzm. Luzern I.
Farenburg, Hanns, Oberspiell. 16820.
Farma, Carola, S. 57238.
Farnbach, Oskar, Sprecher. 59297.
Farrar-Stefenelli, Ferry v., Sch. 55108 (s. u. gastier. Künstler).
Farray, Harrald, Spielw. Berlin XIII.
Farro, Hildegard, S. 39959.
Farsen, Erwin, S. 67363. Coburg I.
Fasching, Lissy, T. Leipzig IV.
Fasold, Johannes, Fris. Dresden I.
Fasser, Hanna, *F*, Sch. 16868. Halberstadt I.
Fassott, Peter, Intend.-Stellv., Oberspiell. u. Sch. 36587. Krefeld I.
Fast-Kriehn, Eleonore, *F*, Einh. 27675. Nürnberg I.
Faßbender, Rudolf, Spielw. 54329. Koblenz I ⚔.
— Walter, Thm. 54640. Stralsund I.
Faßbinder, Gisela, Sch. 66743. Trier I.
— Hulda, Ch. 61484.
— Wilh. S. 21385. Berlin XXXII.
Faßler, Otto, Spiell. u. S. 50934. Augsburg I (Somm.).
Faßl, Johann, Sch. 72094.
Faßnacht, Adolf, Ch. Zürich I.
— Georg, S. 59583. Kassel I.
— Hella, Sch. 57531.
— Marie, Ch. 62938. Köln I.
Faster, Li, Ch. 48158. Berlin XXVI.
Faulhaber, Friedel, Sch. 58729.
Faul-Robert, Margarete, *F*. Sch. 23274.
Fausseck, Hans, Einh. 55727. Jauer I u. Somm.
Faust, Anni, Geräteverw. 66555.
— Edith, Sch. 66532. Schwerin I.
— Else, Ch. 34432.
— Hans, Gewandm. 60183. Stendal I u. Thale (Somm.).
— Hans, Ch. 64594. Salzburg I.
— Hertha, *F*, Kammers. 48418. Hamburg I u. Zoppot (Somm.).
— Margarete, T. Gablonz I.
— Minna, *F*, Ch. 62009. Dresden I.
— Walter, Sch. 67372.
— Werner, Spielw. 46188. Berlin XL.
Faustmann. Betty, Sch. 21656.
Favart, Willy, Sch. 34800.
Favre, Walter, S. 33473.
Fazler, Eugen, 57148. Greifswald I.
Fechner, Asta, Ch. 73315.
— Doris, T. 72569. Fürth I.
— Rudolf, Ch. 73314. Wien IV.
Fecker, Friedrich, Chordir. Wilhelmshaven I.
Fedden, Anita, Sch. 48079. Bremen I angeschlossen.
Federbusch, Georg, Ch. 67611. Stettin I.
Feder-Feldern, Hans, S. u. Sch. 46311. Münster I.
Federlein, Alina, T. 65073. Halberstadt I.
Federler, Heinz, Ch. 66798. Allenstein I ⚔.
Federlin, Else, S. 58245.
— Ernst Sch. 35958. Hildesheim I.
Federscher, Alexander, Chordir. Zürich I.
Fehd, Hansi, T. Hamburg VII.
Fehenberger,, Lenz, Sch. 74216. Graz I.
Fehling, Jürgen, Oberspiell. 15419. Berlin XX.
— -Witting, Ilse, Bühnenbildn. 44873.
Fehlow, Elsa, Ch. 61511.
Fehr, Gotti, S. 72868. Graz I.
— Werner, Inspekt. u. techn. Oberleiter. 51065.
Fehre, Alexander, techn. Leiter 57240. Gera I.
— Charlotte, Sch. 51739 (s. u. gast. Künstler).
Fehrenbach, Paul, Sch. 66553.
Fehring, Eduard, T. 64743. Hannover I.
Fehringer, Franz, S. 58030. Wiesbaden I.
Fehrmann, Hans, Sch. St. Gallen I.
— Lucia, Sch. 46713. Berlin XXVII u. Sommer.
— Otto, S. 40035. Paderborn (Somm.).
— -Otto, Elli, Sch. Stettin II u. Paderborn (Somm.).
Feiber, Karl Heinz, Spielw. 56390.
Feicht, Georg, Sch. 34262. Berlin XXIV.
Feichtenbeiner, Emmy, T. 74289. Fürth I.
Feichtinger, Erika, S. Luzern I.
— Josef, Thm. Reichenberg I.
— Josef, Thm. 74268.
Feichtmayr, Rudolf, S. 53476. Wien IV.
Feidler, Berta, Ch. 63736. Stuttgart I.
— Gustav, Spielw. u. Sch. 31877. Dresden I.
Feiersinger, Sebastian, S. Heilbronn I ⚔.
Feig, Roland, Ch. 61114. Gelsenkirchen I ⚔.
Feige, Else, Ch. 61592. Berlin XXVI.
— Gerda, T. 64790.
— Hildegard, T. 65794. Breslau I.
— Käte, Ch. 60851. Osnabrück I.
— Lisa-Lore, S. 58896.
— Margarete, Ch. 61439. Berlin I.
— Otto, S. 47417.
— Steffi, S.-T. 65306. Düsseldorf I.
Feigel, Oskar, Spiell. u. Sch. 35952.
— Hans Arthur, Sch. 54714. Salzburg I.
— Ruth, Sch. 66524.
Feigl, Hermann, Sch. 66496. Rosenheim I.
— Walter, Dr., Sch. 57008.
Feil, Josef, Thfris. 40964. Augsb. I ⚔.

Feiler, Max, Kpllm. 52210.
— -Nedelko, Blanka, Sch. (s. u. früh. Künstl.).
Fein, Eva Regina, S. 60697. Teplitz-Schönau I.
— Leonore, Sch. 39948. Bochum I.
Feind, Ellen, Ch. 49624. Krefeld I.
Feist, Ilse, Sch. u. Einh. 74343. Meissen I.
— Richard, Spiell. u. Sch. 10243. Troppau I.
Feistel, Elsbeth, *F*, Tanzm. 64996. Rostock I.
Feit, Henry, Bühnenbildn. 57813.
Feix, Anni, T. 72080. Wien II.
— Elisabeth, T. 72081.
— Marga, T. 72082.
— Martha, T. Linz I.
Felber, Eugen, Spiell. 15264. München II.
— Ly, T. 67752.
Felbinger, Betty, Thsekr. 74728.
Felchner, Cäcilie, Sch. 50877. Wilhelmshaven I.
Feld, Will, Tanzm. 64827. Flensburg I ⚔.
Felden, Hilde, S. 72288.
— Kurt, Sch. u. S. 55545. Berlin XXIV.
— Marga, S. 59377. Graz I.
— Wilhelm, S. Solothurn I.
— -Laugs, Isolde, Spiell. u. Sch. 55546. Berlin NW 7, Karlstr. 19a (Fernspr. 415200).
— -Marx, Marg., *F*, Sch. 13813.
Felder, Hans, S. u. Spiell. 52414. Liegnitz I u. Hannover IV (Somm.).
Feldern-Drechsler, Arthur, Sch. 11673.
— Martha, Einh. 44202. Darmstadt I.
Feldhofen, Willi, Spielw. 26794. Hannover I.
Feldhütter, Wilfrid, Dr., Dramat. München VII.
Feldmann, Angelika, Sch. 54959. Bremen II u. Gelnhausen (Sommer).
— Annemarie. Sch. 55610.
— Erich, Thm. Dresden VI.
— Rohtraut, Ch. 62637. Hamburg I.
Feldmeier, Erika, Sch. 51559.
Feldner, Erika, *F*, Sch. 35932. Baden-Baden I angeschl.
Feldsmann, Freya, S. 53359. Berlin III.
Feldt, Fritz, Ch. 73527. Köln III.
Felger, Friedrich, Ch. 53668.
— Gerta, Ch. 62981. Heidelberg I.
— Lilo, T. 66070. Kiel I.
Felgner, Ingeborg, Korrep. 56748. Berlin XXXII.
— Johannes, Sch. 46959. Dresden VI (Sommer).
— Knud, Sch. 59721. Thale (Somm.).
Felix, Franz, Sch. 14373. Hamb. VIII (Reichssender).
— Karl, Rundf.-Ang. 54784.
— Paul, Sch. 16379.
— Victor, Dir.-Stellv., Oberspiell. u. Sch. 23918. Stuttgart III u. Somm.
Felkendorf, Hanny, T. Dortmund I.
Fell, Rosemarie, Sch. 73942. Troppau I.
Fellendorf, Käthe, T. 65263.
Fellenz, Horst-Martin, Kpllm. 56540.
Feller, Käthe, S. 58062.
— Marie Luise, Sch. 59670.
Fellmer, Hellmut, Kpllm. 51101.
Fellner, Else, Sch. 56664.
— Emil, Sch. Mähr.-Ostrau I.
— Gretel v., T. 66023.
Fels, Erika, *F*, Sch. 35171. Stettin I.
— Hedwig, Einh. 50858. Nürnberg I.
— -Feldhofen, Lona, Einh. 20198.
Felsch-Winterlich, Margarete, T. 66069. Wien IV.
Felseck, Else, Sch. u. S. 23219.
Felsegger, Annie, *F*, Ch. 66306. Duisburg I.
Felsen, Artur. Spielw. u. Sch. 38239. Halberstadt I.
— Ruth, S. 24183.
— -Fleissig, Ernst, Sch. 53252.
— -Pasdzior, Grete, Sch. 26309.
Felsenbrunn, Klythia, Sch. u. S. 52546.
Felsenstein, Walter, Oberspiell. 43752. Zürich I u. Berlin XX.
Felsko, Elly, T. 66111.
— Ferdinand, Sch. 51471. Berlin IV.
Felser, Charlotte, T. 64724.
Felsmann, Lothar, Sch. 56918.
Felsner, Charlotte, Sch. 54225.
Feltner, Herbert, Sch. 39989.
Feltz, Annemarie, T. 65772. Bremen I.
Fenchel, Marcell, T. 65585.
Fendel, Hein, Sch. 66540.
— Rosel, T. 67271. Koblenz I.
Fendt, Adam, S. Frankfurt a. M. I.
Fenneker, Josef, Bühnenbildn. 54233. Berlin XX.
Fenner, Käte, S. 18222. Braunschweig I.
— Rudolf, Sch. 54125. Göttingen I.
Fenselau, Hans, Sch. 60941. Coburg I u. Berlin XVII (Somm.).
Fenten, Hans, Ch. 64105. Rostock I.
— Wilhelm, Kammers., Ehrenmitglied Mannheim I.
Fentsch-Wery, Erna, Sch. 57502.
Fenyves, Alexander, S. 73618. Nürnberg I.
Fenzl, Sophie, Sch. 56053.
Fenzlein, Heinz, Obergewandm. 56951. Brandenburg I ⚔.
Ferber, Hertha, Ch. 48199. Allenstein I.
— Karl, Sch. St. Gallen I.
Ferchland, Richard, Sch. 31303.
Ferdin, Eugen, S. Gablonz I.
Ferdinand, Hans, Sch. 25148.
Fergen, Reinhard, Sch. 41430. Oberhausen I.
Ferguson, Hans, S. 56561.
Ferna, Maria, Sch. 51210.
Fernau, Rudolf, Staatssch. 29159. Stuttgart I.
— -Stein, Else, Ch. 66326. Lübeck I.
Fernoff, Alex., Spiell. u. Sch. 20137. (s. u. gastier. Künstl.).

Fernolt-Füllkruß, Ingrid, Rundf.-Ang. 28084. Köln (Reichss.).
Fernow, Anny, Ch. 61341. Berlin II
— Martha, S. 51851.
Ferrand, Carl, Kpllm. u. Chordir. 53457. Weimar I.
Ferreau, Helmut, Sch. 59385.
Ferres, Kläre, S. 57168.
Ferrigo-Keinert, Anna, S. 59541.
Ferrik, Linnie, T. 65452. Dresden I.
Ferry, Anny, Ch. 73498. Reichenbg. I.
— Ludwig, Spielw. u. S. 36742. Kaiserslautern I.
— Mia, Einh. 62520. Kaiserslautern I.
Fesele, Hansl, Sch. Schliersee I.
Fesen, Grete, Sch. 54153. Mannheim I angeschlossen.
Fesenmeyer, Karl, S. 56560.
Fessel, Fritz, Ch. 61675.
— Hedwig, Ch. 61687.
Fest, Herbert, Ch. 63135. Stuttgart I.
Feth, Herta, Sch. 53169. Fürth I.
Fetscherin, Dr. Hans, S. 53990. München IV.
Fetten, Ellen, Sch. 54291.
— Karlheinz, S. 66739. Jauer I.
Fetting, Hans, Dramat. 60335. Greifswald I u. Groß-Ullersdorf ⚔.
Fetzner, Fritz, S. 60813. Breslau I.
— Marg., Kass. 17280.
Feuerbach, Tobisa, Ch. 62464. Frankfurt a. M. I ⚔.
Feuerherd, Georg, Sch. 31247. Münster I.
Feuerstein, Sepp, Bühnenbildn. 54452. Schwerin I.
Feuge, Elisab., Kammers. 16669. München I.
Feuser, Berta, Gewandm. 55145. Konstanz I u. Somm.
— Josef, Thfris. 49302. Konstanz I u. Sommer.
Feusser, Anna, *F*, Geräteverw. 42092. Gießen I angeschl.
Fey, Clara, Ch. 64210.
— Eleonore, Sch. 58888. Würzburg II.
— Hanne, Sch. 57311. Frankf. a. M. IV.
Feyerabend, Hans, S. 60902. Koblenz I ⚔.
— Ursula, S. 54935.
Fiala, Hans, Intend. u. Oberspiell. Guben I.
— Klara, S. Göttingen I.
— Rolande, S. 74050. Gablonz I.
Ficht, Nikolaus, Sch. 59531. Tilsit I.
Fidtegy, Hera, Sch. 74518. Troppau I.
Fichtinger, Rose, S. 49925.
Fichtmüller, Hedwig, Kammers. 35169 München I.
Vilma, S. 57154. Wien IV.
Fichtner, Carla, S. 59961.
— Erwin, Sch. 20878.
Fidesser, Hans, S. 43478.
Fidora, Willy, Sch. 56197. Zwickau I.
Fieberg, Else, S. 52949. Nürnberg I.
Fiebig, Camilla, T. 64929.
— Elfriede, S. 67609. Wilhelmshav. I.
— Eva, Sch. 35479. Hamburg II.
Fiebiger-Peisker, Erna, *F*, S. 12682. Dresden I angeschl.
Fiebrandt, Hans, Sch. 51020.
Fiechtner, Elisabeth, Rundf.-Angeh. Stuttgart (Reichss.).
Fiedler, Eduard, Kpllm. 39942. Jauer I. u. Sommer.
— Erich, Sch. 41445. Bln.-Grunewald, Hagenstr. 20a (Fernspr. 890288).
— Erich, Ch. 66357. Halle I.
— Erich, techn. Oberleit. 45747. Greifswald I.
— Gerda, T. 72494. München IV.
— Gretel, Sch. 47252. Dresd. III u. VI.
— Hans Herbert, Sch. Spiell. u. Rundfunkang. 52401.
— Helmut, Korrep. Dresden III.
— Helene, S. 55174. Berlin NW 87 Lessingstr. 26 (gastiert).
— Helene, Thfris. 57471. Königsberg I.
— Olga, T. 73120. Wien II.
— Oskar, Sprecher. 67025.
— Otto, S. 73781. Groß-Ullersdorf (Sommer).
— Willy, Ch. 54432. Gera I.
Fiege, Margarethe, S. 45860. Altenburg I.
Fielauf, Georg, Ch. 35001. Beuthen I.
Fienbork, Ernst, Korrep. Hanau I ⚔.
Fierment, Alfred, S. 55342. Berlin XXIII.
Fietz, Gretel, T. 73407. Braunschw. I.
Fietzek, Thea, S. 58381. Rostock I.
Figge, Hans, Sch. Saarbrücken I.
Figl, Franzi, S. 53871.
Fikkert, Hendrik Jan, T. 72982.
Filges, Emil, Vertr. d. Intend., Spiell. u. Sch. 25810. Plauen I.
Filippitsch, Marie, Ch. 73991. Innsbruck I.
Filla, Elisabeth, T. Görlitz I.
Fillmar, Otto, Spiell. u. S. Solothurn I.
Fils-Stempel, Edith, S. 49865. Freiburg I.
Filzer, Georg, Sch. 59797. Bautzen I ⚔.
Finck, Gustav, Thfris. 54686. Hof I u. Somm.
— Anny, *F*, S. 53014. Duisburg I.
Fincke, Erich, S. 56334.
Findel, Walter, S. 56032. Danzig I.
Finder, Walter, Stellv. d. Intend., Oberspiell. u. Sch. 45822. Kassel II u. Somm.
Finger, Frieda, *F*, Ch. 62765. Kiel I.
— Gustav Max, Ch. 62764. Kiel I ⚔.
— Ludwig, Ch. Gera I.
Fingerlos, Rudolf Obergewandm. 48169. Kaiserslautern I.
Fink, Agnes, Sch. 67807. Leipzig I.
— Bruno, Ch. Plauen I.
— Ellen, Sch. Solothurn I.
— Herbert, Sch. 48357. Osnabrück I.
— Leopold Georg, S. 22884.
Finke, Friedel, T. 66625.
— Heinz, Oberspiell., Dramat. u. Sch. 27683.
Finkenzeller, Heli, Sch. 55171 (gast.).

Finkler, Grete, S. Basel I.
Finne, Wilhelm, Kpllm.-Anw. 74159. Meißen I.
Finohr, Hans, Sch. 28078. Leipzig I.
Finus, Liane, S. 56101. Koblenz I.
Finze, Kurt, Sch. 45906. Salzburg I.
Finzel, Lolo, *F*, Ch. 63079. Magdeburg I.
Firchow, Hermann, S. 59679. Stettin I.
Firle, Agnes, Ch. 62952. Köln I.
— Werner, Spiell. u. S. 39261. Dresden I angesch.
Firley, Elisabeth, T. 66832. Allenstein I.
Firmans, Joseph, Spiell u. Sch. 24252. Dresden VI (Somm.). Dresd.-A. 36, Bärensteiner Str. 155 (gastiert).
— Lothar, Sch. 22692. Karlsruhe I.
Firmbach, Hugo, Intend. u. Oberspiell., Frankfurt a. M. IV.
Firsbach, Edmund, Sch. 47491. Berlin W 15, Bayerische Str. 2 (Fernspr. 920608) (gastiert).
Firus, Alfred, Ch. 22053.
Fischbach, Hetty, T. 67843. Berlin XXIII.
— Lotte, S. 49057. Königsberg I.
— Margarete, Sch. 16786.
Fischel, Albert, Spiell. u. Kammersch., 34420. München II.
Fischer, Adolf, Sch. 45927.
— Albert, Ch. 66247. Greifswald I.
— Albert, Dr., Sch. u. Sprecher. 27031.
— Alexander, S. 59884.
— Alfons, Spielw. 60875. Freiburg I.
— Alfred, Ch. 66311. Breslau I.
— Amanda, Ch. 61256. Osnabrück I u. Dresden III.
— Anna, Ch. Basel I.
— Anna, Ch. 64347. Reichenberg I.
— Annemarie, Sch. 58132.
— Annemaria, T. 64774. Heidelberg I.
— Antonie, Ch. 66281.
— Barbara, Sch. 73984.
— Beatrice, Ch. 62090. Dortmund I.
— Berta, T. 65106.
— Berta, Ch. 66305.
— Bianca, S. 48926.
— Carl, techn. Leit. 24635. Bernburg I.
— Charlotte, Sch. 55212. Essen I.
— Diana, Ch. 62540. Greifswald I u. Salzbrunn (Somm.).
— Dolly, S. 60153.
— Doris, T. 66205. Eßlingen I.
— Eitel Fritz, S. 73377. Klagenfurt I.
— Elisabeth, *F*, Sch. 57219. Innsbruck I.
— Ella, Ch. 60458. Hof I.
— Elsa Margitta, T. 73522.
— Else, Ch. 55740. Zwickau I.
— Else, Sch. 28616. Hamburg X (So.).
— Else, S. 58436. Osnabrück I.
— Else, Ch. 72800.
— Else, Ch. Nordhausen I.
— Emmy, Einh., 36345. Breslau I.
— Erika, Sch. 55544.
— Erika, Gewandm. 67998. Neisse I.
— Erna, S. 53126.
— Ernst, S. 51090. Heidelberg I.
— Erwin, Ch. 74636. Annaberg I.
Fischer, Franz, S. 42036.
— Friedrich, techn. Vorst. 49644. Frankfurt a. M. I.
— Friedrich Otto, Sch. 21752.
— Fritz, Intend. u. Sch. 36528. München IV.
— Gertrud, Sch. 46810.
— Günther, S. 43187. Königsberg I.
— Hanns, Oberspiell., Sch. u. Ehrenmitgl. 25691. Hamburg IV.
— Hans-Leo, Sch. 44043.
— Heinz, Spiell. u. Sch. 43425.
— Helene, Ch. 64343.
— Helmtrud, Sch. 53609.
— Hermann, techn. Ltr. 46224. Baden-Baden I.
— Hilde, Einh. 21455. Magdeburg I.
— Hildegard, Ch. 73297.
— Hildegard, S. 58171. Cottbus I.
— Inga, S. 74570.
— Irene, Sch. 57125
— Irmgard, S. 53513. Berlin XXIII
— Irmgard, Sch. 54475.
— Joop, T. Krefeld I.
— Josef, Sch. Innsbruck I.
— Karin, T. 74682. Innsbruck I.
— Karl, Generalmusdir. 42095. Wiesbaden I.
— Karl, Sch. u. S. 41963.
— Karl, Sch. 74481.
— Karl, Sch. 73127. Saaz I.
— Karoline, Einh. 72083. Wien I.
— Kurt Udo, Ch. 62570. Braunschweig I ⚔.
— Leopold, Sch. 51046. Brandenb. I u. Groß-Ullersdorf.
— Lia, *F*, T. 65395. Karlsruhe I.
— Lisa, Ch. Annaberg I.
— Liselotte, Rundfunkangeh. 43091.
— Lola, T. 66575. Mannheim I.
— Ludwig, Ch. Linz I.
— Ludwig, Sch. u. S. 57591.
— Magdalena, Ch. 61747. Breslau I.
— Maria, T. 64710. Berlin XXVI.
— Maria, Sprecher. 66850.
— Marianne, Sch. 48051. Stuttgart III u. Sommer.
— Martha, Ch. 63994.
— Max Heinrich, Dramat. u. Spiell. 58841. Prag I.
— Max, S. 59627. Berlin XXXII.
— Max, Ch. 64320.
— Meta, S. 51137. Düsseldorf I angeschlossen.
— Mizzi, Sch. 25212.
— Olf, Sch. 59736.
— Otto W., Sch. 67170. Wien V.
— Paul, Ch. 28995.
— Paul, Ch. 61453. Berlin I.
— Paula, *F*, Ch. 62632. Hamburg I.
— Peter, Ch. 62760.
— Raoul, Sch. 72084. Graz I.
— Res, S. 58629. Frankfurt a. M. I.
— Richard, Thm. 26801. Weimar I.
— Ruth, T. 65331.
— Siegfried Helm., Ch. 56512. Stuttgart I ⚔.
— Thea, Ch. 73671. Brünn I.

Fischer, Tom, Sch. 59732.
— Traute, T. Reichenberg I.
— Trude, Sch. 58581.
— Walter, S. 58220.
— Werner, Sch. 67927. Stettin I.
— Wilh.,Belinspekt. 40060. Hildesheim I.
— Wilhelm, Ch. 72507. Neustrelitz I.
— Wilhelm, Ch. 64328. Kassel I.
— Willi, Ch. 67126. Mannheim I.
— Winnie, Ch. Basel I.
— -Colbrie, Kurt, Sch. u. Oberspiell. 16504. Trier I. u. Gelnhausen (So.).
— -Demann, Trude, Ch. 44891.
— -Fehling, Kurt, Sch. 43266. Berlin IV.
— -Gerhold, Hanns, Dramat. 53483.
— -Karwin, Heinz, Sch. 72526. Heilbronn I u. Sommer.
— -Krohn, Magda, Ch. 64170. Dresden III.
— -Mahler, Adolf. Sch. u. S. 27624.
— -Marich, Alexander, S. Aussig I u. Marienbad (Somm.).
— -Mergardt, Fritzi, Sch. 56294.
— -Müller, Sonja, Ch. 57199.
— -Ranin, Ilse, Sprecher. 59161.
— -Sandt, Waldemar, Spiell. 23296.
— -Staeding, Ferdinand, Spiell. 8656.
— -Streitmann, Arthur, Sch. Basel I.
— -Strobl, Dorit, Sch. 49785.
— -Schneider, Erika. 51371.
Fischinger, Gustl, Bühnenbildn. München VII.
Fisser, Helmut, Spiell. u. S. 51868. Königsberg I.
— Karl, Sch. 48557. Heidelberg, Festspiele.
Fitsch, William, Ch. 46473.
Fitz, Hans, Sch. 39531. München VII ⚔.
— Robert, Sch. 28937. Baden-Baden I.
Fitzau, Fritz, S. 39739.
Fitze, Hans, Sch. u. Spiell. 56860. Köln I.
Fitzner, Hans. Bühnenbildn. u. Vorst. d. Malers. 41851. Braunschweig I.
Fix, Heinrich, Ch. 61962.
Flach, Anna Maria, Sch. u. Einh. 55449. Schleswig I.
Fladung, Aenne, S. 51155.
— Eleonore, Ch. 66355. Frankfurt a. Main I.
— Irene v., *F*, S. 32575.
Flägel, Annemarie, Sch. 50825. Koblenz II u. Wunsiedel (Somm.)
Flake, Heinz, Ch. 62141. Berlin I.
Flamm, Viana, Ch. 43734. Berlin XXIII.
Flamme, Traute, Sch. 52741.
Flammiger, Alfred, Gewandm. 58374. Zittau I u. Somm.
Flandorffer, Lotte, Ch. 53923. Stettin I.
Flatter, Karl, Ch. 64120. Würzburg I.
Flay-Waldvogel, Delly, Tanzm. Basel I.
— — Willy, Tanzm. Basel I.
Flebbe, Henry, Dramat. 23896. Hamburg II.
Fleck, Fritz Hans, Sch. 59387. Saarbrücken I.
— Harry, Sch. 73469.
Fleck, Lotte, Rundf.-Angeh. 40090.
— Ludwig, Ch. 72085. Wien II.
— Max, Sch. 60403. Bayreuth III.
— Rudolf, Sch. u. S. 35459. Dresden III ⚔.
Fleckenstein, Anton, T. 67112. Köln I.
Flecker, Adolf, Kpllm. 57378.
— Gertrud, Ch. Zürich I.
Flehenberger, Lenz, S. 74216.
Flehmig, Charlotte, T. 65120.
Fleig, Josephine, Ch. 73707. Berlin II.
Fleiner, Curt, Leiter d. Ausstattungsw. 48341.
Fleischer, Dora, T. 65444. Dresden I.
— Felix, S. 21330. Berlin I.
— Hanns, Kammers.* 46342. Leipz. I.
— Hans, Ch. 74665. Aussig I.
— Hans, Sprecher. 60152.
— Hedwig, *F*, S. 52785.
— Karl, Sch. 59987. Heidelberg I u. Thale (Sommer).
— Rudolf, Ch. Steyr I.
Fleischmann, Anna, Ch. 61934.
— Anneliese, T. Meißen I.
— Arthur, Ch. 61978.
— Elisabeth, Sch. 58496.
— Hans, T. 64863.
— Lia, Ch. 62690. Hamburg VII.
— Tilde, Einh. 54331. München II.
— Toni, Ch. 62067.
Fleischner, Grete, S. 52722. Brüx
Fleißner, Ernst, Spielw. 19996. München I.
Flemming, Jutta, Sch. 74294.
— Sybille-Eveline, Sch. u. S. 49733. Meiningen I angeschl.
— Werner, Ch. 64136. Rostock I.
Flender, Ingeborg, Sch. 74184. Berlin X.
— Werner, Ch. 59691. Tepl.-Schöau I.
Flentjen, Ingrid, S. 42995.
Flesch, Ella, S. Basel I.
Flessa, Johanna, Sch. 26394.
Flickenschildt, Elisabeth, Staatssch.* 52534. Berlin IV.
Fliedl, Friedrich, S. 67759.
Fliedner, Otto, Spiell. u. Sch. 44816. Görlitz I.
— Philipp, Ch. 64340.
— Therese, Ch. 64261.
Flieger, Anton, S. 47255. Augsburg, Fuggerhaus.
Fließ, Lotte, Sch. 19600.
Fließbach, Ingrid, Sch. 56362.
Fligge, Gerhard, Thmal. 56463. Breslau I u. Somm.
— Willy, Spiell., Sch. u. Spielw. 45350. Allenstein I u. Somm.
— -Krause, Erni, *F*, Einh. 54239. Allenstein I u. Somm.
Flindt, Rosel, T. 65332.
Flink, Hugo, Sch. 31300. Berlin IX u. XVI.
Floderer, Karl, Sch. Wien XIII.
Flöhr, Rita, T. 66199. Berlin XIII.
Flörchinger, Arna, Einh. 8711.
— Martin, Sch. 52601. Dortmund I.
Flöricke, Edith, Thmal. 57632. München II.

Flöricke, Hildegard, Sch. 50646. Stuttgart III u. Sommer.
Flössel, Hans, Sch. 44702.
Flöth, Josef, Sch. 57338. Altenburg I.
Flondor, Nektar v., S. 20871.
Flora, Josefa, Sch., Ehrenmitgl. 32188. Bremen I.
Florath, Albert, Staatssch.* 25276. Berlin I.
Florian, Hans, S. 46499. Berlin II.
— Leopold, Ch. 53121. Stettin I.
Florin, Elfriede, Sch. 52550.
Floßmann, Walter. Gewandm. 51405. Meiningen I.
Flott, Johannes, Sch. 67062.
Fluck, Erich, Ch. 63583. Saarbrück. I.
Flücht, Liselotte, T. 73923.
Flügel, Liselotte, T. 64660.
Flür v. Schullern, Blanca, S. 54001.
Flüs-Schulte, Willi, Bühnenbildn. 60142. Remscheid I ⚔.
Fochler, Karl, Sch. 48528.
Focke, Hilde, Sch. 60063. Frankfurt a. M. IV.
— Martha, S. 57832.
Föda, Hilde, S. u. Sch. Baden b. Wien I u. Wien XIII.
Födisch, Brunhilde, Sch. 74596.
Föhl, Hermann, S. 56180. Stuttgart V.
— Irene, Sch. 52875. Koblenz I.
Föhse, Otto, Sch. u. Einh. 52930. Wuppertal I.
Föller, Werner, Sch. Gelsenkirchen I.
Fölsen, Josef, Ch. 66712. Salzburg I.
Fölsner, Elfriede, *F*, Ch. 64055. Weimar I.
Fölß, Waldtraut, *F*, Sch. 53194. Leipzig I u. Hamburg III.
Förderer, Oswald, Sch. 52737. Allenstein I u. Somm.
— Paul, Fris. 47081. Duisburg I.
Förschner, Elfriede, T. 66221.
Först, Irmgard, Sch. 59039. Graz I.
Förste, Adele, Sch. 31069.
— Hermann Gustav, Thfris. 56781.
Förster, Charlotte, Sch. 29162. Münster I.
— Elfriede, Sch. 53907.
— Elly, Sch. 10045. Ulm I u. Somm.
— Eva, Rundfunkangeh. 22907. Hamburg (Reichss.).
— Harry, Sch. 54251.
— Harry, Sch. Ratibor I u. Somm.
— Heinz, S. 60687.
— Johannes, Ch. 62441. Gotha-Sondershausen I.
— Paul, Sch. 30572. Chemnitz I.
— Robert Karl, Sch. 32002. Halle I.
— Rudolf, Sch. 55526 ⚔.
— -Ludwig, Heinz, S. u. Sch. 22587.
Försterling, Willy, Spiell., Sch. u. S. 46160. Wuppertal I.
Förstner, Erika, Sch. 72055.
Förtsch, Ria, Ch. 63430. Graz I.
Föry, Else, Sch. 72118. Wien V.
Fogel, Guido, Ch. 73442.
Fohrmann, Heinz, Sch. 38769.
Foik, Anni, T. 67151. Köln I.
Foitl, Robert, Ch. 73344. Eger I.
Foitzik, Erika, T. 65799.
Folkerts, Henny, S. 38068.
Folkmar, Ulrich, Sch. 44347. Braunschweig I u. Wunsiedel (Somm.).
Foltas, Loni, T. Tilsit I.
Fomm, Siegfried, Sch. 67472. Güstrow (Meckl.) I.
Fontaine, Alexander, Sch. 48865. Ingolstadt I u. Wunsiedel (Somm.).
Fontanelle, Hans, Dramat. u. Spiell. 42145.
Forbach, Moje, S. 38442. Hamburg IV u. Berlin XX.
Forberg, Fritz, Spiell. u. Sch. 20978.
— -Hertz, Erika, Einb. 37289. Bremen I.
Forberger, Erich, S. 61779. Wilhelmshaven I.
Forbes, Christina, Sch. 59093.
Fordan, Manfred, Kpllm. u. Korrep. 42545 ⚔.
Fordemann, Wolfgang, Werbeleit. 56215. Erfurt I.
Fordess, Hinrich, Sch. 54433.
Forger, Helma, Ch. Dortmund I.
Forkert, Helmut, Ch. 62869.
— Max, Ch. 61303. Berlin II.
— Paul, Ch. 62875.
— Rudolf, Ch. 62192.
Form, Kurt, Spielw. u. Sch. 54259.
Formacher, Franzi, S. 47687.
Formans, Josef, Ch. 63200. Köln I.
Formanns, Leontine, T. 65573.
Fornallaz, Friedel, *F*, S. 58984. Gießen I.
Fornfeist, Renate, Ch. 73986. Reichenberg I.
Fornoff, Margot, Ch. Rudolstadt I.
Forrer, Gerda, Sch. 67702. Liegnitz I.
— Hans, Sch. 67824.
Forsch, Robert, Sch. 30699. Berlin X u. Marburg (Sommer).
Forst, Kurt, Rep. 74056. Braunschw. I.
— Marianne, Sch. 52799.
— -Larrinaga, Toni, Sch. 57846. München II.
Forstner, Alfons, Ch. 49972. Dessau I.
— Hans, Oberspiell. u. Sch. 32305. Elbing I.
Forte, Ronald, Sch. u. S. 53224.
Fortin, Richard, Sch. 72822. Klagenfurt I.
Fortner, Erich, Dr., Sprech. 58608.
— -Halbaerth, Bella, *F*, S. 12951. Berlin III u. Berlin XX (Somm.).
Forwerk, Arthur, S. 52946.
Foth, Elly, T. 66108.
Fouquet-Rauch, Wally-Maria, S. 16496.
Fox, Joseph, Th. Hannover IV u. So.
Fraedrich, Charlotte, Sch. 50318. Bln.-Charl. 1, Berliner Str. 98 (Fernspr. 348688).
Fraedrichs, Usa, T. 65016.
Fraenger, Dr. Wilhelm, Dramat. Berlin XX.
Frähsdorf, Ottilie, T. 65079.
Fränkel, Hildegard, Sch. 58576.

Fränzel, Hildegard, Sch. 40064.
Fränzgen, Karl, T. Wien IV.
Fränzl, Josef, Thfris. Wien VIII.
— Rud., Tanzm. u. S.-T. Berlin XVI, XIII u. Wien II u. Wien XIII.
— Wilhelm, S.-T. 72086. Wien II.
Frahm, Peter, Sch. 58842.
— Waldemar, S. 28197. München IV.
Fraiss, Hermann, Ch. 67375. Dresden III.
Fralow, Mimmi, Sch. 52332.
Francillo-Kauffmann, Hedwig, Kammers. (s. u. früh. Künstl.).
Franck, Johanna, S. 74462. Frankfurt a. M. I.
— Walter, Staatssch.* u. Sprecher, 22560. Berlin I.
— -Witt, Käthe, Sch. 35267. Lübeck I.
Frank, Albert, Ch. 74166. Berlin XXIII.
— Alfred, Sch. u. Spiell. 55537.
— Anna, Einh. 57621. Kassel I angeschl.
— Carl-Heinz, Sch. 72087.
— Christa, Sch. 67322.
— Ellen, Sch. 52330.
— Else, T. Reichenberg I.
— Ernst, S. 49720. Solothurn I.
— Eva, Ch. 61187.
— Felix, Spielw. 73783. Reichenberg I.
— Gertrud, *F*, Ch. Aussig I.
— Gertrud, Sch. 52832.
— Hanna Martha, Sch. 73812. Reichenberg I.
— Hans, Sch. 45228. Wien V.
— Hans Ch. 72088.
— Harry, Ch. 22409. Wuppertal I.
— Harry, Sch. 50709.
— Hellmut, Kpllm. 49570. Berlin XX.
— Herbert Albert, T. 65298.
— Inge, T. 67049. Nürnberg I.
— Johannes, S. 64615.
— Johann, Ch. Wien II.
— Josef, Sch. 74092.
— Karl, Sch. u. S. 55756. Linz I ⚔.
— Karl Heinz, Sch. Wien VI.
— Lina, Sch. Wien VI.
— Marga, Ch. 66386. Darmstadt I.
— Marie, Einh. Linz I.
— Max Sch. u. S. 58594.
— Michael, Sch. 72804. Gera I.
— Othmar, Sch. 22207.
— Paul, Ch. 61238.
— Peter, Sch. 59082. Dresden V.
— Polly, S. 60025.
— Rolf, Kpllm. 54842. Chemnitz III.
— Rudolf, Oberspiell. u. Sch. 52833.
— Walter, Ch. Zürich I.
— Walter, T. 65798. Köln I.
— Wilhelm, Thm. 54043.
— -Durigo, Liesel, Einh. 29091.
— -Skaza, Mia, Einh. 58585.
Franke, Arno, Sch. Kassel II.
— Auguste, Ch. 63228. Köln I.
— Carola, T. 65520.
— Charlotte, Sch. 37682.
— Edith, Ch. 63081. Leipzig I.
— Elisabeth, *F*, Ch. 64168.
— Erich, S. 58246.
Franke, Erich, Bühnenbildn.-Assist. 58922.
— Ernst, Betriebsinspekt. 52863. Wilhelmshaven I.
— Ernst Albert, Ch. 38336. Berlin II.
— Georg, Spielw. 55696. Berlin XI.
— Günther, Rep. 67603.
— Harry, Spielw. u. Sch. 54768. Tilsit I.
— Ilse Margarete, Sch. 39142. Oranienburg (Sommer).
— Karl Heinz, Bühnenmal. 60533.
— Kitty, *F*, Sch. 11537.
— Kurt W., Sch. 67021. Landsberg I ⚔.
— Lisbeth, Einh. 51128. Liegnitz I.
— Lucie, Sch. 52106.
— Marianne, Sch. 58309.
— Paul, Thmal. 36712. Leipzig I.
— Otto, Ch. 62409. Greifswald I.
— Rosemarie, T. 65839. Leipzig I.
— Rud., Kpllm. u. Korrep. 53200. Chemnitz I.
— Theodor, Ch. 64411.
— Waldemar, Staatssch. 31834. Ehrenmitgl. Stuttgart I.
— -Booch, Luise, Sch. 40956. Köln I.
— -Künniger, Martha, *F*, Staatssch. 30837. Ehrenmitgl. Stuttgart I.
— -Schubert, Kläre, S. Hagen I.
Franken, Erika, Sch. 66740.
— Ria, Sch. 58356.
Frankenberg, Friedrich, Ch. Troppau I.
Frankenhäuser-Skavellen, Feodora, *F*, Sch. 32825. Weimar III u. Somm.
Franta, Rudi, Sch. 60965.
Franter, Willi, S. 72534. Wien II.
Frantz, Ferdinand, Kammers.* 50468. Hamburg I.
— Herbert, Sch. 52540. Braunau I.
Franz, Alice, Sch. 58347. München II.
— Anita, S. 33050.
— Charlotte, Sch. 48786. Dresden VI.
— Erhardt, Geräteverw. 55866. Bielefeld I.
— Erna, Ch. 43006.
— Gertrud, Ch. 57906. Hof I.
— Hermann, Kpllm. 52212.
— Hubert, Oberspiell. 46181. Düsseldorf I ⚔.
— Pauline, T. 73545. Wien VIII.
Rudolf, Sch. u. Spielw. 66900.
— Ursula, Ch. 74553. Essen I.
— Werner, Kpllm. 46221. Flensburg I.
Franze, Otto, Kpllm. u. Korrep. 60114. Hamburg I.
Franzelin, Herbert, Dr., Dir. München V ⚔.
Franzen, Wilhelm, Kpllm. 50474. Freiburg I.
Franzke, Paul, Thm. 37983. Neiße I.
— Rudolf, Ch. 53976. Magdeburg I.
Fraß, Werner, Betriebsinspekt. 50231. Danzig I.
Frati, Mara, S. 58238.
Fratnik, Stefanie, S. 72871. Aussig I.
Fraudetzky, Emilie, Ch. 61399.
Frauendorfer, Marie, Staatssch. 26826. Karlsruhe I.

Frauenfeld, Alfred-Eduard, M.d.R., Gauleiter, Geschäftsf. d. RThK. Präs. d. Pens.-Anst. f. Bühne, Film, Rundf. Berlin W 62, Keithstr. 27.
Frauscher, Erika, *F*, S. Basel I.
Frederixi, Duine, Sch. 66886.
Fredersdorf, Karen, *F*, Sch. 34828. Magdeburg I.
— Ursula, T. 74629. Osnabrück I.
Fredy, Fred, S., Sch. u. Ch. 43349.
— Frydel, Sch. 45994.
Free, Gisela, T. 66240. Berlin I.
— Irma, Einh. 53213. Münster I.
Freeden, Heilweg v. Güstrow (Mckl.) I.
Freese, Hilde, Ch. 61649.
— Katharina, Sch. 24560.
— Ursula, T. Oldenburg I.
Frei, Bringfriede, T. 65536.
Freiberg, Helmut, Sch. 42045. Chemnitz I.
— Margret, T. Ratibor I.
— Willy, Ch. 66344.
— -Schu, Christel, *F*, Einh. u. Sch 27988. Chemnitz I.
Freihardt, Mizzi, S. Aussig I.
Freihen, Renate, Ch. 48269. Aachen I.
Freihofer, Kläre, T. 64972.
Freimuth, Mira, Ch. 73733. Teplitz-Schönau I.
Freisler, Josefine, Sch. 51418. Meißen I.
Freitag, Hellmuth, Sch. 35614.
— Käthe, Ch. 62134. Flensburg I.
— Lucie, *F*, Einh. 29833. Leipzig I.
— Otto, Sch. Mähr.-Ostrau I u. Bad Ullersdorf I.
— Walter, Thfris. 38790. Magdeburg I.
— Willi, Ch. 61783. Chemnitz I ⚔
Freitas, Ingeborg de, *F*, S. Karlsruhe I.
Freiwald, Kurt, Dr., Dramat. 55846. Halle I.
— Lotte, Einh. 60361. Coburg I.
Frels, Gudrun, Sch. 54000.
Frémery, Ines Olga, Tanzm.
Frene, Maria, *F*, Sch. 25963. Graz I.
Frentz, Erich, Sch. 45911. Neuß I.
Frenz, Henny, Thbeamt. 44435. Berlin IV.
— Jörg, S. 66774. Chemnitz III.
Frenzel, Grete, Ch. 73669.
— Richard, Sch. u. Spiell. 24947.
Frenzen, Olga, Ch. 60992. Remscheid I.
Frerichs, Herta, Ch. 56915. Köln I.
— Walter, Ch. Oldenburg I.
Frese, Altrud, Sch. 60627.
— Dora, Ch. 61794. Chemnitz I.
— Erna, Ch. 62022. Dresden I.
— Hildburg, Sch. 56813. Breslau I.
— Rudolf, S. 41907. Köln I.
Fresen, Heinrich, Kpllm. u. Korrep. 59031. Koblenz I.
Freter, Ruth, Ch. 64092. Krefeld I.
Freude, Georg, Thmal. Berlin XIX.
Freudenberger, Heinz, Ch. 62292. Duisburg I.
Freund, Antonie, Einh. 54950. Köln III.
— Elvira, Ch. 64554. Berlin XXXII.
Freund, Fritz, Vorst. d. Malers. 46313. Dortmund I.
— Hans, Sch. 44650.
— Hans Georg, Spiell. u. Dramat. 55848. Berlin XXIV.
— Herbert Albert, Tanzm. 65298. Chemnitz I.
— Johanna, Thbeamt. 59814. Berlin XXXII.
Frey, Adolf, techn. Leiter. 50356.
— Alfred, S. 49059. Hannover I.
— Alice-Anne, S. 58023.
— Christa, Sch. 45078.
— Else, Sch. 53119.
— Erik, Sch. 50467. Wien VI.
— Gerda, Ch. 62117. Essen I.
— Gretel, Ch. 60579. München-Gladbach u. Rheydt I.
— Hans, Obergewandm. Wien VIII.
— Heinz, Sch. 59924. Paderborn I.
— Hellmuth, Sch. u. Spielw. 54348.
— Hildegard, *F*, S. Gera I.
— Julius, Sch. 48698. München II.
— Marti, T. Stralsund I.
— Max, Bühnenbildn. 72622.
— Nora, *F*, Einh. 16582.
— Paul Ludwig, Sch. 59896.
— Richard, Ch. 61513. Elbing I.
— Waltraut, S. 67190.
— Wilhelm, Rundf.-Angeh. Stuttgart (Reichssender).
— Willy, S. 49119.
Freybe, Jutta. Sch. 58757.
Freyberg, Bruno, Sch. 67394. Nordhausen I.
— Reinhold, Spiell. u. Sch. 19561. Koblenz II.
Freyberger, Irene, S. 49478.
— Paula, T. 43582.
Freyer, Bernhard, Sch. u. Spiell. 21725.
— Charlotte, S. 25555.
— Reinhold. 30547. Dresden I angeschl.
Freygang, Adalbert, städt. techn. Betriebs-Dir. 23107. Chemnitz I.
Freyman, Arthur, Ch. 62749. Oldenburg I.
Freys, Marie-Luise, S. 74469. Beuthen I.
Freyse, Helmut, Bühnenbildn. 56593.
Freysel, Gertrud, Ch. 52755.
Freytag, Emilie, T. Köln IV.
— Mia, Ch. 64614.
— Mia, T. Köln IV.
— Paul, Bühnenbildn. 67868. Guben I.
Frick, Elli, Ch. Bern I.
— Friedrich, Sch. Frankfurt a. M. I.
— Gottlob, S. 56706. Königsberg I.
— Hermann, Sch. 43312. Bern I.
— Leo, Ch. 63848. Wien IV.
— Walter, Kpllm., Chordir. 54208. Rostock I.
— -Agte, Fritz, Sch. 34613.
— -Erl, Dora, Sch. 17411.
Frickartz, Emil. S. 52593. Düsseldorf I u. Berlin XX (Somm.).
Fricke, Adolf, Ch. 30030.
— Eckart, Ch. 54785.
— Elly, S.-T. 65499. Freiburg I.

Fricke, Elly, Staats-Ch. 63402. München I.
— Hans, Otto, Intend. Breslau (Reichssender).
— Käthe, Kass. 50621. Berlin XXIV.
— Otto, Oberspiell. u. Sch. 11854.
— Werner, Korrep. 58270. Frankfurt a. M. I.
— Werner, Sch. 33750. Stuttgart III. u. Sommer.
— -L'Arronge, Lia, Sch. 27957.
— -Croissant, Erna, *F*, Sch. 33171.
Frickhöffer, Gerhard, Sch. 57256. Koblenz II.
Frickmann, Wilhelm, Sch. Stettin II.
Friederich, Karl, Musdir. 23291.
Friebe, Fritz, Belinspekt. Stendal I.
— Wolfgang, Kpllm. 52303. Wien VIII.
Friebel, Hans, Spielw. 38338. Berlin XXXII u. XL.
— Hildegard, Sch. 49613.
— Paul, Operns. 54487. Danzig I.
— Rosa, *F*, Einh. 21273. Remscheid I u. Burg a. d. Wupper (Somm.).
— Walter, Spiell., Sch. u. S. Einh. d. Op. 33546. Chemnitz I.
— -Taubert, Jadwiga, *F*, Ch. 62133. Flensburg I.
Frieckert, Heinz, Ch. 61293.
Fried, Mizzi, Ch. 73714.
Friede, Günther Willi, Hilfsspiell. u. Spielw.-Anw. 60267. Essen I.
Friedebach, Bertha, Ch. 64289.
Friedel, Lilo, Sch. 67083. Düsseldorf, Helmholtzstr. 4.
— Richard, Intend. Koblenz II.
Friedendorff, Inge, S. 53405. Tilsit I.
Friedenreich, Hermann, S. 23322.
Friederich, Lieselotte, Sch. 58898.
Friederichs, Erna, *F*, Sch. u. S. 25357. Bielefeld I.
— Tankred, S.-T. Wiesbaden I.
— Willy, Spielw. u. Sch. 26816.
Friederici, Hanns, Intend. 38390. Heidelberg I.
— Hanns, S. 58328.
Friedewald, Margarete, Einh. 20727. Berlin XIII.
Friedl, Karl, Sch. 72089. Wien I.
— Ludwig, T. Wien IV.
— Luitgard, S. Troppau I.
— Richard, Ch. Aussig I u. Marienbad (Somm.).
— Rose, Sch. 39740.
— -Hermanotti, Amelie, Einh. Wien I.
Friedlandt, Gertrud, Ch. 57463. Berlin II.
Friedrich, Albert, Sch. 1168 (s. u. früh. Künstler).
— Charlotte, *F*, Sch. 35794. Dresden V.
— Charlotte, Ch. 63376. Salzburg I.
— Edwin, Sch. 51731.
— Elisabeth, Kammers.*. 34821. Berlin II u. XL.
— Elvira, T. 65704. Duisburg I.
— Erika, T. 67032.
— Ernst, Spielw. 36851. Osnabrück I.
Friedrich, Franz, S. 73645. Zittau I u. Thale (Sommer).
— Franz, Ch. 53025. Koblenz I.
— Fritz, S. 54337.
— Georg, Ch. 62142. Frankfurt a. M. I.
— Georg, Ch. 63380.
— Georg, Sch. 72431.
— Gertrud, Staats-Ch. 63576. München I.
— Hans Joachim, Sch. 44017.
— Hanskarl, Sch. 46547. Düsseldorf I u. Heidelberg, Festspiele.
— Heinz, Spiell. u. Sch. 50536. Memel I.
— Heinz, Sch. 57762. Leipzig I ⚔.
— Helene, Ch. 43370.
— Hellmut, T. 65453. Dresden VI (Somm.).
— Herrmann, Ch. 62972. Heilbronn I.
— Horst, S. 54903.
— Hugo, Kanzleivorst. 24346. Bunzlau I.
— Jonny, Sch. 66696.
— Käte, Ch. 74113. Ratibor I.
— Karl, S. 52596. Hamburg I u. Wien II.
— Kurt, Bühnenbildn. 47250. Meißen I.
— Leni, Sch. 27313. Berlin W, Deidesheimer Str. 9 (Fernspr. 882456).
— Leo, Spiell. 73443. Gablonz I u. Groß-Ullersdorf (Somm.).
— Ludwig, Sch. 57669. Gera I.
— Margot, Sch. 14158.
— Marie, Einh. 36853. Lübeck I.
— Marie, Sch. 12040. Baden-Baden I.
— Martha, Geräteverw. 41584. Berlin XVII.
— Max, Spiell. u. Sch. 8940.
— Mizzi, Sch. 12040.
— Otto, Kpllm. 45573. Stendal I.
— Otto, Spielw. 26684.
— Otto, Sch. 72402.
— Paul, techn. Vorst. 45999. Leipzig I.
— Ria, Sch. 72954. Brüx I.
— Rudolf, Sprech. 29314.
— Tankred, T. 65590.
— Theodor, Spiell. u. Sch. 46061. Karlsruhe III.
— Ulrich, Spiell., Sch. u. S. 24347.
— Walter, techn. Inspekt. 52316.
— Walter, Sch. 35594. Köln V u. Wattenscheid (Sommer).
— Walter, Ch. Leipzig IV.
— Werner, S. 67041. Hannover III ⚔.
Friedrichs, Hanna, Sch. 74027.
— Willy, Ch. 66564. Berlin XX (Somm.).
Fries, Ellen de, S. 57189. Klagenfurt I.
— Elsa de, Ch. 62204.
— Josef, Sch. 53776. Regensburg I.
— Liselotte, Sch. 67079. Nürnberg I.
— Ludwig, Verw.-Leiter. Stuttgart, Neckarstr. 42a.
— Ludwig de, Spielw. 38970. Berlin XVII.
— Luli de, T. 65136. Klagenfurt I.
— Margarethe, Sch. Bern I.

Friese, Carl Heinz, Sch. 72995.
— Dolly, Ch. 60743. Wilhelmshaven I.
— Elsbeth, S. 56275.
— Erwin, Ch. 59490.
— Fritz, Ch. 64554.
— Hermann, Ch. 73528. Münster I.
— Hildegard, Sch. 22640. Görlitz I.
— Irma, T. 65463.
— Mathilde, S. Schneidemühl I.
— Ulli, Sch. 58862.
— -Küper, Hildegard, S. 54933.
Frieske, Eleonore, S. 56302.
Friess, René Carl, Kpllm. 49900. Memel I.
— Hermann, Dr., Dramat. 53549. Breslau I.
Frigge, Georg, S. 52269. Leipzig I.
Frind, Anni, S. 41694.
Frings, Bruno, Kpllm. u. Korrep. 73808. Remscheid I u. Sommer.
— Karl, Ch. Bielefeld I.
Frisch, Gertrud, S. 55627. Regensburg I u. Weißenburg (Somm.).
— Luise, Ch. Zürich I.
— Rudolf, Ch. 61825. Chemnitz I.
— -Gerlach, Theo, Sch. 73629. Wien V u. XIII.
Fritsch, Albine, Ch. Teplitz-Schönau I.
— Alfred, Ch. Konstanz I u. Somm. ✕.
— Anny, Ch. 63293. Mainz I.
— Eduard, S. u. Sch. 67260.
— Elsa, Staatssch. 30634.
— Erna, Ch. 61164.
— Hedwig, Ch. 61733. Krefeld I.
— Herbert, Gewandm. 74583.
— Johanna, S. 56826.
— Käte, Sch. Glogau I u. Priebus (Sommer).
— Mignon, Sch. 50791.
— Paula, Ch. 62353.
— Richard, Tanzrep. 31704. Königsberg I.
— Wolfgang, Sch. 27289. Memmingen I.
Fritsche, Auguste, *F*, Obergewandm. 16688.
— Ingeborg, Sch. 72996. Heilbronn I u. Sommer.
— Joef, Ch. Aussig I.
— Karl Heinz, Spiell. u. Sch. 48607. Koblenz II.
— Paul, I. Solorep. u. Kpllm. 56996. Essen I.
— -Jacob. Cläre, S. 20219.
Fritz, Albert, Gewandm. 49796. Hamburg II.
— Bruno, Sch. 29603.
— Elsa Maria, Sch. 74783.
— Emil, Ch. 63136. Dessau I.
— Gerda, T. 65627. Koblenz I.
— Grete, S. 52381.
— Hanna, Sch. 42772.
— Marliese, Sch. 54665. Karlsruhe III.
— Winfrieda, Sch. 74782.
— Wolfgang, Ch. Basel I.
— -Grießmann, Sofie, Sch. u. S. 26280
Fritzen, Heinz Joachim, Kpllm. 56170.
Fritzinger, Anneliese, T. 73766. Fürth I.
Fritzler, Oskar, Spiell. u. Sch. 48358. Schleswig I u. Brandenburg I (So.).
Fritzsche, Charl., Rundf.-Ang. 55090. Köln (Reichssender).
— Elsa, Ch. 41605. Dresden III.
— Johannes, Chordir. u. Kpllm. 47011. Leipzig I.
— Irmgard, T. Düsseldorf I.
— Max, Bühnenbildn. 53188. Darmstadt I.
Fritzschler, Dori Maria, Einh. 26266.
Froben, Magda, Ch. 66282. Coburg I.
Froböse, Gustav Adolf, Spielw. u. Sch. 26494.
Fröbe, Gert Gerhardt, Sch. 60378. Wien V u. Marburg I (Somm.).
Fröhlich, Bruno, Ch. 26733. Aachen I.
— Charlotte, *F*, Ch. 22633. Kassel I.
— Eugen, Ch. 61443. Berlin I.
— Franz, Sch. 54808. München VII.
— Gustav, Sch. 30729.
— Ingeborg, Sch. 72837. Berlin XX.
— Karl, Belinspekt. Wien VIII.
— Margarete, *F*, Ch. 63248. Köln I.
— Margarete, Einh. 13959. Essen I.
— Minna, Sch. München VII.
— Willy, S. 67235. Altenburg I.
— -Pinegger, Mizzi, *F*, Sch. 47705
Frölicher, Helene, Sch. 72272. Stuttgart I.
Fröhling, Theodor, Spiell. u. S. 59921. Stralsund I.
Frölich, Heinz, Sch. 51338. Wuppertal I.
— Luise, S. 56800. Rostock I.
Fröling, Grete, Sch. 53659. Leipzig I.
Frömchen, Manfred, Sch. u. S. 46360. Freiberg i. Sa. I u. Ehrenfriedersd.
Fröschle, Ernst, Ch. Hannover III.
Froetel-Körner, Paul, Sch. u. S. (s. u. früh. Künstler).
Frötschel, Edith, T. 67548.
Froherz, Wolfgang, Ch. 64626. Graz I.
Froh-Schammer, Bertl, S. 73760.
Frohmann, Anna, T. 65557. Frankfurt a. M. I.
— Franz, Ch. 62827.
Frohn, Adele, Gewandm. 58820. München I.
— Magda, *F*, Sch. 25233. Nordhausen I.
Frohnheiser, Else, Ch. 64069. Weimar I.
Frohschammer, Bertl, Ch. Guben I.
Frohwein, Erich, S. u. Spiell. 30001. Bern I.
Froitzheim, Heinz, Sch. 25371. Köln I.
— Ilse, Ch. 61603. Augsburg I.
Frommann, Hans, Sch. 29271. Osnabrück I ✕.
Fromme, Helmut, Spielw. u. Sch. 57195. Meißen I.
— Herbert, Belinspekt. 42319. Berlin XXXII.
Frommer, Else, Sch. 51113.
Froneck, Franz, Oberspiell. u. S. 21331.
Fronnek, Alfred, Kpllm. 28525.
Frosch, Josef, Sch. 57772.
Froschhauser, Heinrich, Oberspiell. u. S. 59659. Lübeck I.

Frost, Kurt, Sch. u. Spiell. 51055. Hannover IV u. Somm. ⚔.
Frühauf, Carl, Chordir. u. Bühnendienstleiter. 29072. Berlin II.
Frühling, Ursula, Sch. 54668.
Frühwirth, Hansi, Sch. 74052.
Fründ, Wilhelm, S. 73263. Berlin XXIII.
Fründt, Gertrud, Ch. 63589. Rostock I.
Fuchs, Albert, Ch. Basel I.
— Alfred, Sch. 26905.
— Alfred, Thm. 57271. Frankf. a. d. O. I.
— Claire, S. 51558.
— Edgar, Spiell. u. Sch. Troppau I.
— Else, Ch. 63858.
— Esty, T. 65564. Bremerhaven I.
— Elisabeth, Sch. Leoben I.
— Eugen, Kammers.* 34975. Berlin I.
— Fritz, S. 53722. Cottbus I ⚔.
— Fritz, Ch. 66309. Düsseldorf I.
— Gerty, S. 54721. Chemnitz I.
— Hanna, Sch. 50297.
— Hans, Oberspiell., Sch. u. S. 25156. Stettin I.
— Hans, Sch. 21879. Heidelberg I.
— Heinrich, Dr., Sch. 47734.
— Hilde, S. 55304. Trier I.
— Ida, T. 67317. Berlin XLII.
— Käthe, Sch. 26850.
— Karl, Ch. Hildesheim I.
— Leo, S. 58566. Berlin XXXII.
— Liselotte, T. Liegnitz I.
— Luise, Ch. 63639. Chemnitz I.
— Martha, Kammers. 50663. Berlin I, Dresden I, Bayreuth u. Hamburg I.
— Nicola, Ch. 63768.
— Otto, S. 57997. Hannover I.
— Paula, Ch. 64046. Wiesbaden I.
— Peter, Sch. 46245. München-Gladbach u. Rheydt I.
— Reinhard, Spielw. u. Sch. 58455. Eisenach I u. Karlsruhe IV (Som.).
— Richard, Staats-Ch. 63481. München I.
— Rudolf, Sch., Ehrenmitglied. 30144. Meiningen I.
— Stanislaus, Sch. Essen I.
— Tilly v., S. 56636.
— Werner, Sch. 51038. Hannover I.
— Willy, Tanzrep. 60899.
— -Millowitsch, Hilde, S. 55304.
— -Wichert, Else, Sch. 56312.
Fuchsthaller, Nani, Sch. 59269.
Füchsel, Lilli, Sch. 52192.
Fügel, Alfons, S. 60883. Graz I.
Fügner, Josefine, Ch. 73101. Wien IV.
Fues, Willi, Korrep. 72566. Oldenburg I ⚔.
Fühler, Armas-Sten, Hilfsspiell. u. Sch. 58413. Freiberg I.
Führer, Grete, Tanzm. Wien IV.
— Ossi, S. 48249.
Führich, Karl Wilhelm, Ch. 72090. Wien II.
Führlbeck, Willy, Sch. u. S. 49324.
Füldner, Mizzi, *F*, Einh. 43142.
Füllenbach, Wilhelm, Ch. 67920. Bielefeld I.
Fülscher, Ruth, Sch. 66587. Osnabrück I.
Fülster, Lieselotte, Sch. 66533.
Fürbringer, Ernst-Fritz, Sch. 46768. München II.
Fürch, Alfred, Kpllm. 59509. Hanau I ⚔.
Fürchtenicht, Helmut, Sch. Bremerhaven I.
Fürmann, Karl, Kpllm. 16756.
— Thea, S. 60827.
Fürnkranz, Maria, Sch. 73089. Reichenberg I.
Fürpaß, Josefine, Ch. 72091. Graz I.
Fürst, Alice, Ch. 61105. Frankfurt a. d. O. I.
— Gerhard, Referendar, Rechtsschutzstelle der Reichstheaterkammer — Fachschaft Bühne. Privat: Berlin W 15, Uhlandstr. 148.
— Heinrich, Sch. 52406. Hamburg II.
— Ingeborg, Sch. 72375. Wien I.
— Irmgard, Ch. 59551.
— Irmingard, S. Greifswald I.
— Joe, Sch. 59915.
— W. L., Ch. 62053.
— -Faaß, Tina, Sch. u. Einh. 37828. Ingolstadt I.
Fürstbauer, Alexander, Kpllm.
Fürstenau, Harald Josef, Spiell. u. Dramat. 48951.
Fürstenberg, Asta, Sch. 53421.
— Ilse, *F*, Sch. 48211. Berlin XX.
— Karl, Spiell. u. Sch. 27759. Heidelberg I.
— Melanie, T. 65656.
Fürstenhoff, Marianne v., S. 21564.
Fürth, Mimi, S. 36298.
Füssel, Erna, Ch. 61715. Braunschweig I.
Fugger, Therese, Einh. Prag I.
Fuhlbrügge, Kurt, Ch. 63845.
Fuhlendorf, Grete, *F*, S. u. Sch. 56907.
Fuhr, Franziska Pepi, Sch. u. Einh. 12627.
— Sophie, S. 60011.
Fuhrmann, Anna, S. 63089. Reichenberg I.
— Emil, Sch. 73516. Saaz I u. Somm.
— Georg, Fris. 40338. Gelsenkirchen.
— Hans, Ch. 64473.
— Hans, Sprecher. 22831.
— Ingeborg, Ch. 44558. Gera I.
— Johannes, Sch. 60081.
— Karlheinz, Fris. 67966.
— Lilli, Sch. 50285. Stralsund I.
— Lotte, S. 49143. Berlin XLIV (s. Nachtr.).
— Marie, Sch. 60079.
— Natalie, Sch. 60213.
— Richard, Spiell., S. u. Sch. 53190.
— Willy, Spiell. u. Sch. 39215. Allenstein I u. Sommer.
Fuhrmeister, Gustav, Kpllm. 42020.
— Willi, Sch. 59308.
Fuhst, Lotte, Sch. 11521. Beuthen I.
Fukatsch, Franz, Spielw. Brünn I.
— Karl, Einh. 73673. Karlsbad I.
Fulda, Inge, T. 65981.

Fulde, Gerda, T. 65790. Breslau I.
Fuldner, Traute, Sprecher. 72365.
Fulle-Steinbach, Heinz, Sch. 40855.
Fulfs, Hans, Gewandm. 42593. Coburg I.
Funa-Haug, Elisabeth, Sch. 16073.
Funcke, Elisabeth, *F*, Sch. 16909. Mannheim I.
— Ilse, Ch. Hagen I.
Funiak, Anton, Belinspekt. 28743. Leipzig III.
Funk, Antonie, Einh. 28077. Oldenburg I.
— Leni, *F*, S. Zürich I.
— Mimi, Ch. 73674. Teplitz-Schönau I.
— Ritta, S. 52408.
— -Eggers, Lu, *F*, Ch. 62135.
— -Swoboda, Emmy, S. Wien IV.
Funke, Alfred, Spielw. Neuß I.
— August H., Sch. 47518. Neuß I.
— Ilse, Ch. 72844.
— Marta, Einh. 59101. Neustrelitz I
— Otto, Bühnenbildn. 45858. Neustrelitz I.
Funken, Elisabeth, Sch. 53800. Breslau I.
Furch, Janne, Sch. 67563. München II.
Furlami, Pietro, S. 60195.
Furreg, Herbert, Dr., Intend. Salzburg I.
Furrer, Walter, Chordir. Bern I.
Furtmaier, Georg, S. 16916.
Furtwängler, Gisela, T. 67072.
Fuß, Franz, S. 67108. Trier I.
— Hans, Korrep. 56006. Mannheim I.
— Harry, S. Aussig I.
Fust, Herta, Sch. 37591.
Fux, Josef, Sch. 72092. Salzburg I.

## G.

Gaard, Erik, Sch. 74129.
— Maria, S. 67417. Braunschweig I.
Gaarden, Ursel van. 52535.
Gabbert, Erich, Sch. 52739. Memel I.
Gabel, Alfred, Bühnenbildn. 55832. Eßlingen I.
— Erna, S. 58007. Saarbrücken I angeschl.
Gabelmann, Ernst, Ch. 72834. Augsburg I.
Gaber, Olly, S. 60872.
Gabler, Erich, S. 52063.
— Erna, S. 51412.
Gabold, Will, Spielw. 42384. Heidelberg I u. Festsp. ✕.
Gabri, Ella, Sch. 9621.
Gaby, Elsie, S. 46292.
Gade, Elfriede, Einh. 59673.
— Willy, Sch. Dresden VI u. Somm.
Gadebusch, Cläre, Sch. 12081. Münster I angeschl.
Gadowski, Lita, Sch. Königsberg (Reichssender).
Gaebel, Kurt, Kpllm. 49333.
— Rudolf, Sprecher. 67347.
Gaebler, Hanna, Sch. u. S. 54662.
— Karl, Dir. 21057. Kaiserslautern II.
— Richard, Oberspiell., Dramat. u. S. Görlitz I.
— -Janssen, Gertrud, *F*, Sch. 14653.
Gäbler, Martha, *F*, Tanzm. 32770.
— Wilhelm, Spielw. u. Ch. 52062.
Gaede, Max, Staatssch.* u. Spiell. 11874. Hannover I.
— Margarethe, *F*, Ch. 61712. Braunschweig I.
Gaedeke, Georg, Sch. 35677. Braunschweig I.
Gädigk, Horst, Spiell. 58242.
Gaeffgen, Hermann, Spiell.-Anw. 67448.
Gärdes, Lona, Ch. 57039.
Gärtner, Cäcilie, Einh. 38201. Döbeln I.
— Elfriede, Sch. 47971.
— Ernst, Dramat. 51134.
— Fritz Ludwig, Sch. 58872. Eßlingen I.
— Grete, Ch. 39281. Berlin XXIII.
— Herbert, Staatssch. 37965. Weimar I. Landesleiter d. RThK., Thüringen.
— Herbert, Sch. 53761.
— Illmer, Ch. 64593.
— Paul, Gewandm. 72792. Leipzig I.
Gaffga, Hans, Sch. 67157.
Gaffrey, Martha-Constanze, Sch. 14014.
Gagelmann, Friedrich, Ch. 61682.
Gagern, Eberhard v., Sch. 55351. Wilhelmshaven I ✕.
Gahl, Hedwig, Ch. 57359. Bielefeld I.
Gahlenbeck, Hans, Staatskpllm.*, 41931. Schwerin I.
Gaibinger, Robert, Spiell., S. u. Tanzm. 72759.
Gaick, Hellmuth, Spiell. u. Sch. 46882. Bremerhaven I.
Gail, Karl Heinz, Sch. 60558. Weimar III (Somm.).
Gaillard, Ottofritz, Spiell.-Anw. 60617. Rudolstadt u. Wunsiedel (Somm.).
Gaischin, Helly, Ch. 66994. Wien IV.
Gajewska, Hildegard, S. 28370.
Galanski, Kurt, Sch. u. S. 54359. Neiße I u. Somm.
Galbierz, Demetrius, Sch. 13695. Meiningen I.
Gale, Dorothy, T. 66191.
Galen, Margarete, Einh. 23078. Eisenach I.
Galka, Lydia, Ch. 67318. Münster I.
Galla, Nadine, *F*, Ch. 35406. Bielitz I u. Hannover III.
Gallas, Emma v., Ehrenmitgl. Gera I.
— Paul v., Ehrenmitgl. Gera I.
Gallasch, Karl, Ch. Wien VIII.
Gallé, Egon, Vorst. d. Malers. 60618. Magdeburg I.
— Hilde von, Sch. Wien XIII.
Galler, Viktor, Ch. 74647. Salzburg I.
Gallert, Hanna, *F*, Sch. 60670. Meißen I.
Gallien, Marie, Ch. 61574.

Gallion, Heinrich, techn. Leiter. 26277. Flensburg I ⚔.
Gallinger, Herm., Sch. Basel I.
— Marianne, T. Köln III.
Gallo, Regina, T. 65166. Berlin I.
Gallos, Hermann, S. 34581. Wien II.
— Kita, Sch. 73502.
Gallwitz, Willi, Sch. 13897. Frankfurt a. M. I.
Galm, Tina, Einh. u. Ch. 41780
Galoni, Barbara, Sch. 54688.
Galva, Paul, Ch. 45765. Allenstein I.
Gambke, Wolf, Sch. 49510. Freiburg I.
Gamma, Martha, Ch. Solothurn I.
Gamon, Julius, Ch. Cottbus I.
Gamp, Charlotte, *F*, Sch. 37577. Mähr.-Ostrau I.
Gangl, Lina, Ch. 72533. Graz I.
— Sigurd, Dr., Korrep. 73229.
Ganke, Charlotte, Ch. 63645. Dresden I.
Gansert, Hans, T. 64894.
Ganschow, Lisa, T. 73649. Danzig I.
Ganswindt, Ingrid, T. 65060. Königsberg I.
Ganther, Luitpold, S. 44653.
Gantz, Hermann, Belinspekt. Berlin XI.
Gantzberg, Hermann, Ch. 49402.
Gantzert, Hella, Sch. u. S. 53720.
Ganzer, Alfred, Sch. 30809. Berlin XVII.
Gara, Hertha, Sch. Aarau-Chur I u. Rheinfelden (Sommer).
Garavello, Augusto, S. 51556.
Garay, Hilde, S. 60569.
Garbe, Albert, Sch. 54473. Leipzig I
— Anneliese, Sch. 55548. Gießen I.
Garda, Hilde, Ch. 61001.
Garden, Christine, Sch. 72784. Oberhausen I.
— Else, Sch. u. S. 55528.
— Hilde, Sprech. 67412.
— Sonja, T. 67282. Darmstadt I.
— Sven, S. 44224.
Garding, Peter, Ch. 62267. Düsseldorf I.
— Ruth, Sch. 55649.
Gardin, Rolf, Sch. 66840.
Gardow, Elsa, S.-T. 67278. Konstanz I u. Somm.
Gareis, Edelbert, Sch. 23087. Saarbrücken I.
— Hans jr., Solorep. 52685. Münch. I.
Garg, Alois, Sch. 55834. Essen I.
Garma, Yvonne, T. 60800.
Garn, Elsa, Ch. 61220. Berlin XIII.
Garnier, Wolfgang, Sch. 60443.
Garrath, Egolf, Frhr. v., Sch. 26790.
Garrelmann, Erich, Ch. 63295. Mainz I.
Garten, Irene. Sch. 52199.
Garth, Heinrich, Ch. 64455.
Garthaus, Margot, T. Krefeld I.
Garthe-Rainer, Elsa, *F*, Sch. 27899. Bonn I angeschl.
Gartner, Gertraud, Sch. München IX.
— -Albinus, Phil., *F*, Sch. 30216
Gartz, Egmont, Sch. 54647. Schweidnitz I u. Somm.
— Georg, Sch. 23674.
— Gerda, Sch. 49529.
— Gudrun, Sch. 56159.
Gasch-Kose, Frieda, Ch. 61194.
Gaschütz, Fritz, Kpllm. 54823.
Gasper, Ernst, techn. Angest. 54281.
Gasser, Erni, S. 66929. Wien VIII.
— Leo, Sch. 73003. Innsbruck I.
Gassert, Rudi, Ch. 62965. Zittau I.
Gassmann, Werner, Kpllm. Dortmund III.
Gast, Erich, Sch. 35280.
— Irmgard, *F*, Sch. 50271. Mähr.-Ostrau I.
— Luise, Ch. 66346.
— Rudolf, Solo-Rep. 52136. Kassel I.
— Ulla, Ch. Linz I.
Gastberger, Elfriede, S. 67165.
Gastel, Adolf, Oberspiell. u. Sch. Teplitz-Schönau I.
Gaster, Walter, S. 72095. Ingolstadt I.
Gastes, Hans Wilhelm, S. 47324. Bautzen I.
Gastrich, Bernhardine, S. 55483. M.-Gladbach u. Rheydt I.
Gaßner, Hans, techn. Vorst. u. Bühnenbildn. 42292. Hagen I.
Gathen, Curt v. d., Sch. 56823. Berlin XX.
Gattig, Else, Sch. 8559.
Gatz, Georg, Korrep. 74588. M.-Gladbach u. Rheydt I.
Gatzke, Wilma, Sch. 73143.
Gatzki-Pauli, Hans, Spielw. u. Sch. 49428.
Gatzmann, Kurt, Chordir. 55296. Hannover I.
Gau, Willy, Ch. 62751. Hamburg I.
— -Hamm, Hugo, Sch. 9881. Berlin XI u. XXXI.
Gauby, Olga, Sch. 31137.
Gaude, Dina, *F*, Sch. 28507. Flensburg I.
Gaudnek, Fritz, Ch. Brünn I.
Gauer, Helmut, Sch. 51531.
— Vera, Thfris. 56239. Breslau I.
Gaugenrieder, Friedrich, S. 49822.
Gaugl, Anton, Sch. Bern I.
Gaugler, Hans, Sch. 73893. Glogau I u. Sommer.
Gaulrapp, Theodor, S. 52767.
Gaumitz, Herbert, S. 67184. Hannover III.
Gaupp, Hermann, Sch. 40587.
Gaus, Hilde, T. 65540. Mannheim I.
Gausche, Adalbert, Sch. 23615. Weimar I u. Marburg I (Somm.).
Gauß, Friedrich-Wolfgang, Solo-Rep. 59340. Kassel I ⚔.
— Hugo, Spiell. u. S. 41619.
Gautel, Elfriede, *F*, Ch. u. Einh. 52754. Freiberg I u. Ehrenfriedersdorf.
Gautsch-Büchel, Emmi, Sch. 43364. Gotha-Sondershausen I.
Gautschi, Rudolf, Ch. Zürich I.

Gawanda-Hochberg, Elfriede, Ch. Danzig I.
Gawenda, Alexander, Sch. 37042.
— Artur, techn. Angest. 59075.
Gebelein, Käte, Sch. 56945.
Geberbauer, Irene, Ch. 62908. Hildesheim I.
Gebhard, Gerhard, Spiell. 73165.
— Hanns, Ch. 67575. Stettin I.
Gebhardt, Eva, S. 40036.
— Gerhardt, Spiell. u. Sch.
— Gusti, S. 54324.
— Ilse, *F*, S. 59266.
— Josefine, S. 72189.
— Luise, Sch. 59789.
— Margarete, Ch. 64469.
— Rolf, techn. Bühnenvorst. 56113. Krefeld I.
Gebler-Schumacher, Gertrud, Scb. 51604.
Gebs, Berta, Gard. 37217. Plauen I.
Gebühr, Cornelia, *F*, Sch. 47579. Frankfurt a M. I.
— Hilde, Sch. 56438.
— Otto, Sch. 31139. Berlin X.
Geckeler, Cornelia, Sekr. 48311. München VI.
Gedicke, Herta, T. 65770.
Gedlich, Charlotte, Ch. 62098. Dresden I.
Geduldig, Heinrich, Ch. 59975. Stuttgart I.
Geenen, Willy, techn. Vorst. 29408. Bochum I.
Geer, Leon, Intend. Erfurt I.
Geerling, Inge, T. 64819. Berlin XXIII.
Geerbecks, Paula, *F*, Ch. 61490. Aachen I.
Gees, Herm., Rundf.-Ang. 25857.
Gefe, Marlies, Sch. 49781.
Geffe, Charlotte, Ch. 63074. Leipzig I.
Gehlen, Fritz, Sch. 57023. Mährisch-Schönberg I.
— Willy, Sch. 29327.
— -Schulenburg, Auguste, Sch. 51756.
Gehlert, Ruth, *F*, S. 59114.
Gehly, Philipp, S. 48398. Essen I.
Gehm, Traudel, T. 65942. Frankfurt a. M. I.
Gehr, Elly, Einh. 28774. Kassel I.
— Friederike, S. 58754. Mainz I.
— Ludmilla, Sch. 47848.
Gehre, Paul, Sch. 12426. Darmstadt I.
Gehres, Walter, Ch. 61532. Darmstadt I ⚔.
Gehrhardt, Eugen, Thfris. 58050.
Gehricke, Heinz, S. 60677. Koblenz I.
— Leyden, Lulu, S. 24422.
Gehrig, Helene, S. 56224. Brünn I.
Gehring, Harry, Ch. 29813. Salzburg I.
— Johanna, Ch. 74206. Meißen I.
— Viktor, Sch. 34407. Berlin X.
Gehrke, Erwin, S. 56511.
— Max, Ch. 62731. Görlitz I.
Gehrmann, Elli, S. 64032.
Gehrt, Berta, T. 65372.
Gehse, Friedrich, Ch. 72577 Hamburg VII.
Geibel, Angela, Ch. 64370.
— Anny, T. 65806. Chemnitz I.
— Erich, Belm. 67632.
— Josef, Ch. 64316.
— Katharina, Ch. 64379.
Geidiß, Erika, Sprech. 66446.
Geier, Gertrud, Ch. 52823. Görlitz I.
— Grete, T. 72503.
— Lily, S. 53436. Krefeld I.
— Margarete, T. Wien IV.
— Peter, Ch. 63232. Remscheid I.
— Willi, Ch. Hagen I ⚔.
Geigenberger, Heinrich, Ch. 59281. Wien IV.
Geiger, Andreas, Ch. 64447.
— Beppo, Chordir. 52658.
— Bronislawa, Sch. 59232.
— Elsa, T. 65104.
— Emmy, Ch. 63602. Koblenz I.
— Ernst, S. 74061. Bonn I ⚔.
— Fritz, Sch. u. S. 39443. Bremen I.
— Gert, Sch. Gießen I u. Paderborn (Sommer) ⚔.
— Heinrich, Kpllm. 35869. Reichenberg I.
— Inge, Ch. 64628.
— Konrad, Sch. u. Spiell. 26855. Leit. d. Fachsch. Artistik, Berlin W 62, Keithstr. 27.
— Ludwig, Sch. 51360. Breslau I ⚔.
— Rudolf, Ch. Konstanz I. u. Somm. ⚔.
Geihe, Ellen, Ch. 74322. Berlin XXVI.
Geipel, Walter, techn. Leit. Brandenburg I u. Somm. ⚔.
Geis, Ernst, Dr., Spiell. u. Dramat. 48919. Köln I ⚔.
— Jacob, Spiell. u. Dramat. 54871.
— Josef, Spiell. u. S. 30308.
— Robert, S. Stettin I.
Geisendörfer, Hans, Kpllm. u. Korrep. 46450. Dessau I.
— Julius, Sch. 30746. Berlin XXVI.
Geisenhofer, Anna, *F*, Einh. 23781. Danzig I angeschl.
— Anna, Ch. 64203.
— Veri, Dir. Regensburg II.
Geiser, Käthe, Ch. 61240.
Geisler, Edith, S. 52297.
— Gerhard, Sch. 52704. Stuttgart I u. Schwäb.-Hall (Somm.).
— Hildegard, *F*, S. 62592. Berlin XXIII.
— Maria, Ch. Duisburg I.
— Walter, S. 67229.
Geissel-Herbert. Kenia, Sch. 35143.
Geissler, Fred, Ch. Basel I.
— Hermine, Sch. 57597.
Geiß, Angela, Einh. 59647.
— Hedwig, T. 65677. Hannover I.
— Heinrich, Sch. 59993.
— -Fery, Franz, Sch. 74413.
Geißler, Eva, Sch. 47515.
— Gottfried, S. 60205.
— Hans, Spiell. u. Sch. 35712. Gießen I.
— Herbert, Ch. 66616. München IV.
— Hildegard, Sch. u. S. 56972.
— Ludwig, Ch. 64274.
— Melanie, S. 74063. Plauen I.

Geißler, Paul, Sch. 31839. Hambg. IV angeschl.
— Walter, Ch. 67229. Berlin XXVI.
— -Frank, Ruth, S. 66484. Annaberg I.
Geist, Eugen, Ch. 72576. Salzburg I.
— -Frühauf, Wally, S. 60817.
Geister, Martha, S. 50680. Darmstadt I.
Geiswinkler, Elsa, S. 51995. Gotha-Sondershausen I.
Gelau, Edeltraut, Sch. 51590.
Gelbert, Wilhelm, Sch. 22897.
Gelder, Bruno, Ch. Halberstadt I.
Geldern, Heinz, Sch. 38451. Frankfurt a. M. IV.
— Magdalene, Sch. 25086.
— Rainer, Sch. 52545. Köln I.
— Siegfried van, S. 73084. Mainz I ⚔.
Geldmacher, Erna, T. 67914.
Gelers, Cécile, Sch. 55754.
Gelfius, Karl, Sch. 22941. München IV.
Gelhaar, Erich, Thbeamter. 57104.
Gelhausen, Otto Wilhelm, S. 55643. Halberstadt I
Gelingk-Nuernberger, Fritz, Sch. 20570. Berlin IX.
Gellenbeck, Benno, Sch. 52386. Augsburg I.
Geller, Heinrich, Ch. 62549. Kaiserslautern I.
Gellert, Elfriede, Sch. 60615. Hannover I u. Paderborn (Somm.).
Gellhorn, Irmgard, *F*, Ch. 61159.
Gelly, Gertrud, S. 43711.
Gelmar, Walter, Dramat. u. Verw.-Vorst. 48672. Stralsund I.
Gemberg, Maria, S. 59564.
Gembs, Walter, Sch. 16334.
Gemeier, Hans, Sch. 31071.
Gemmer, Else, S. 40402.
Gemünd, Dorrit, Sch. 40004.
Gemünder, Edith, Ch. 57064. Mannheim I.
Gena, Emmy, S. 60852.
Genest, Gudrun, Sch. 54942. Köln I.
Geng, Helmuth, Sch. 72430. Memmingen I.
Gensch-Bernhardt, Margarethe, Ch. 63941. Halberstadt I.
Genschow, Fritz, Sch. 46139.
Gensichen, Kunibert, Sch. 52400. Potsdam I.
Genter-Bauer, Marie, *F*, Sch. 11153.
Gentges, Ignatius, Spiell. 55791.
Genuneit, Kurt, Spielw. u. Sch. 74223. Schleswig I.
Genz, Elisabeth, S. u. Sch. 55738.
Genzel, Friedr. Otto, Dramat. 67598. Saarbrücken I.
— Walter, Ch. 62288. Duisburg I.
Genzen, Karl, Obergewandm. 54639. Stralsund I.
Genzmer, Herta, *F*, Sch. 29106. Wiesbaden I.
Georg, Konrad, Sch. 66454. Bremen II.
— Pepi, S. 73115.
— Wilhelm, S. Jauer I ⚔.
George, Hans, S. 59603. Brünn I.
George, Heinrich, Intend., Staatssch.* u. Oberspiell. Berlin XX.
— Lilo, S. 58324.
— Robert, Dir. 22109. Frankfurt a. M. I.
Georges, Heinz, Dir. Berlin XXXVI.
Georgi, Arthur, Spiell. u. Sch. 33275.
— Erna v., S. 52452. Darmstadt I.
— Georg, Sch. 42988.
— Gretel, Ch. 62238.
— Helmut, S.-T. 45268. Köln I.
— Ralph, Ch. 44106. Dresden III.
— -v. Steinbüchel, Mally, *F*, Sch. 49721.
Georgius, Gerda, T. 64857.
Georgs, Erna, Ch. Königsberg I.
Georgy, Hans, S. 54399.
Geppert-Frank, Thea, *F*, S. 27229.
Gerald, Felix, Verw.-Dir. u. Sch. Wien VI.
Gerasch, Alfred, Sch. 30843.
Gerb, Ferdinand, Spielw. 27320. Berlin IV.
Gerber, Elfriede, Ch. 62232. Dresd. I.
— Friedrich, Spiell. u. S. 32666. Schweidnitz I.
— Irma, T. 66214.
— Hela, Sch. 47290. Berlin XVII.
— Paul, Sch. 23712. Breslau I.
— Rose, S. 22099.
— Wilhelm, Sch. 16694.
— -Kelm, Anni, S. 60076.
Gerbert, Richard, Spielw. 48923 München II.
Gerbes, Albert, Ch. Halberstadt I.
Gerbig-Otte, Margarete, *F*, Kass. 40423.
Gerbl, Erna, Staats-Ober-T. 65947. München I.
Gerboth, Else, Rundf.-Angeh. 67410.
Gerd, Elly, Sch. 67153.
— Karin, *F*, Sch. 52614. Mähr.-Ostrau I.
Gerda, Gerdi, S. 52757.
Gerdas-Wilde, Curt, Sch. u. Spielw. 23971.
Gerder, Auguste, *F*, Ch. 62113. Essen I.
— Rudolf, Spielw. 26504. Essen I.
Gerdes, Curt, Intend. Bremen I.
— Erne, S. 38552.
— Friedrich Wilhelm, Ch. Nordhaus. I.
— Günther, T. Braunschweig I.
Gerdt, Gerdi, Sch. 57485.
Gerdts, Eduard, Sch. 36597. Hamb. III.
Gerebkoff-Gall, Georg, T. 64754.
Gerhäuser, Otilie, *F*, Sch. 7729.
Gerhard, Arnts, Ch. 63252.
— Bruno, Sch. 36946. Schleswig I.
— Fritz, Korrep. 56764. Darmstadt I u. Wuppertal I.
— Gerd, S. 66417. Altenburg I.
— Hanns-Fritz, Sch. 31394. München II.
— Dr. Paul, Spiell. u. Sch. Wien XIII.
— Willi, Sch. 50827. Paderborn I.
— Willi, Thmal. 74408. Wuppertal I.
Gerhards, Eva, S. 55217.
Gerhardt, Berta, *F*, Ch. 61925. Darmstadt I.
— Elisabeth, Sch. 46494.

Gerhardt, Else, *F*, Ch. 61938. Darmstadt I.
— Erna, S. 57047.
— Georg, S. 59312. Stettin I.
— Maria, Sch. 47970. Koblenz II.
— Max, Sch. u. Spiell. 17844. Berlin XVII u. Iglau I.
— Werner, S. 56276. Brünn I.
— -Schultheß, Cläre, *F*, S. 32848.
Gerhart, Hans, S. u. Sch. 58967. Bln.-Neukölln, Jonasstr. 29 (Fernspr. 625823) z. Zt. im Arbeitsdient.
— Marie, S. 38812.
— Ria, T. 73552.
— -Voigt, Else, *F*, S. 40775. Lübeck I.
Gerhäuser, Ottilie, Sch. 7729. Wiesbaden I angeschl. u. II.
Gerheim, Erika, Sch. 67816.
Gerhein, Ina, S. 50972. Freiburg I.
Gerhold, Nikolaus, Ch. 62800. Kassel I.
Gericke, Georg, Kpllm. 53997.
— Konrad, Spiell., Dramat. u. Sch. 46631. Dresden V.
— Lilli, Sch. 22499.
— Rud., Gewandm. 50675. Wien II.
— Walter, Kpllm. u. Korrep. 55583. Kiel I u. Weißenburg (Sommer).
Gerig, Hermann, Sch., Spiell. u. Dramat. 52707.
Gerke, Georg, Spiell. u. Sch. 51373.
Gerken, August, Ch. 62671. Hagen I.
Gerlach, Adolf, S. 48256. Berlin-Wilm., Babelsberg. Str. 6 (Fernspr. 871977) (gastiert).
— Adolf, techn. Angest. 58750.
— Adje, Sch. 58974. Gehren (Somm.).
— Edita, S. 47946.
— Ernst, Sch. 31093.
— Hans, Sch. 7280. Bremen I.
— Hans, Thmal.-Anw. 67340.
— Paul Friedrich, Sch. 21712.
— -Jacobi. Gertrud, Sch. 30651. Königsberg I.
— -Rusnak, Rudolf, S. 45299.
Gerland-Spitznagel, Franzi, Ch. 73627. Graz I.
— —, Josef, Ch. 73628. Graz I.
Gerlani, Linde, T. 66487.
Gerlich, Hubert, S. Iglau I.
Gerlicher, Ewald, Sch. 39751. Hannover I.
Germa, Lucy, S. 46787.
Germann, Anton, S. 57002. Köln I.
Germersdorf, Günter, Sch. 59674. Bonn I u. Lünen (Somm.) ⚔.
Gerner, Richard, Chefdramat. 15576. Berlin XXIV.
Gernert, Jacob, Korrep.-Anw. 67586. Dresden I.
Gernhardt, Bill, künstl. Vorst. 38369.
— Käte, T. 66160.
Gernot, Herbert, Sch. 38748.
Gernoth-Eder, Franzi, Sprech. 22704.
Gernt, Ruth, S. 58271.
Gerntholtz, Ruth, Sch. München IV.
Gerock, Peer, Sch. 74180. Brieg I ⚔.
Gerö, Elisabeth, S. Bern I.
Gerold, Fritz, Sch. 38436.
Geromiller, Josef, Sch. 72452.
Gerresheim, Hilde, 52439. Greifswald I.
Gersa, Ellen, Sch. u. S. 29019.
Gerschner, Erich Paul, Belm. 59912. Dresden I.
Gersdorff, Gero v., Korrep. 47544.
Gersfeld, Marianne, Ch. 62099. Dresden I.
Gerson, Fritz, Sch. 21375. Koblenz I.
Gerstadt, Hans, Ch. 67138. Halberstadt I.
Gerstädt, Walter, Elektr. 54792.
Gerstai, Lina, Sch. 57856.
Gerstein, Eva Juliane, S. 58920.
Gerstenhauer, Hans Richard, Sch. 54525. Nordhausen I.
Gerstenberg, Rosemarie, Sch. 72304. Berlin IV.
Gerstmayr, Rudolf, Ch. 72096. Wien II.
Gerstner, Alfred, Korrep. 45280. Wien VIII.
— Anselm, Staats-Ch. 63568. Münch. I.
— Fritz, Sch. 72318. Wien XIV.
Gerstung, Adolf, Sch. 51028. Gera I u. Gelnhausen (Somm.).
Gert, Hanni, Sch. Köln I.
— Mady, S. 54577. Steyr I.
Gerth, Rolf, Oberspiell. u. Sch. 41841. Baden-Baden I.
Gervais, Liselotte, S. 58353.
Gervenux, Dorothea, Sch. 56311.
Gerwald, H. L., Hilfsspiell. Heidelberg, Festspiele.
Gerwien, Paul, techn. Ltr. 17131. Glogau I u. Salzbrunn (Sommer).
Gerz, Irmgard, S. 55871. Hamburg I.
Gerzer, Lina, Tanzm. u. S.-T. 35355.
Gescher, Alice, S. 57853.
Geschmack, Lorenz, Ch. 63177. Leipzig I.
Geschwinder, Johanna, Ch 74075. M.-Gladbach u. Rheydt I.
Gesell-Kallenbach, Else, Ch. 62676.
Gesien, Franz, Sch. 58948. Mainz I.
Gesser, Heinz, Ch. 67077. Göttingen I.
Gessinger, Franz, Ch. 55121.
Geßler, Josef, Ch. 60849. Ulm I.
Gessner, Mirra, Obergewandm. 52639. Berlin I.
Gester, Kurt, S. 67087. Breslau I.
Getke, Kurt, Oberspiell., Sch. u. S. 12196 (s. u. gastier. Künstler).
Getschmann, Erwin, Bühnenbildn. 57964. Braunschweig I.
Gette, Hedwig, Sch. 28676.
Gettke, Ernst, Sch. 31038.
Geulen, Heinz, Ch. 62660. Hagen I.
Geuther, Richard, S. 60037. Görlitz I ⚔.
Gewalt, Alfred, Thm. 28551. Erfurt I.
Gewißler, Rudolf, S. 73675. Teplitz-Schönau I.
Geyer, Edith, Sch. 51613.
— Elisabeth, Sch. 46212.
— Ellen, *F*, S. u. Sch. 24162. Bln. N 4, Bergstr. 13 (Fernspr. 411107) (gastiert).
— Heinrich, Ch. 63882. Schwerin I.

Geyer, Josef, Ch. 67350.
— Käthe, Ch. Düsseldorf I.
— Käthe, Ch. 60523. Cottbus I.
— Otto, Sch. 29959. Heilbronn I u. Sommer.
Geyling, Remigius, Prof., Vorst. d. Ausstattungsw. 72097. Wien I.
Gfaller, Rudi, Dir. 5863. Leipzig V. Leipzig I angeschl.
Ghasal, Isobel, S. 58112.
Giani, Alois Maria, Sch. 58415.
Giblhauser, Franz, Spiell. u. S. 21816. Pforzheim I u. Sommer.
Gibs, Marlitta, Ch. Wuppertal I.
Gibson, Mabel, S. 60897.
Giebelhausen, Frida, Rundf.-Angeh. 34991.
Giebner, Heinz, T. 65241.
Gieger, Else, S. 8703.
Giegler, Osmar, Ch. 61301. Berlin II.
Giel, Alexander, S. 39313.
Gielen, Fritz, Ch. 62423. Düsseldorf I.
— Josef, Spiell. Wien I.
— Waldemar, Kpllm. 60228.
Gielewski, Lucia. Sekr. 42793.
Gielg, Karl, Kpllm. 72958. Brüx I.
Giera, Hellmuth, Ch. 51346. Wuppertal I.
Gierga, Friedl, Sch. u. S. 40730.
Gierisch, Ruth, Ch. Bautzen I.
Giersch, Elsa, S. 53052. Oberhausen I.
— Walter, Sch. 47034.
Giersfeld, Else, S. u. Ch. 67638. Liegnitz I.
Giertz, Maria, *F*, Sch. u. Dramat. 55661. Eßlingen I.
Giesa, Erich, Sch. 56698. Berlin XXXV ✕.
Giesche, Gerhardt, Thfris. 54965.
Giese, Alice, Sch. u. S. 7353. haven I angeschl.
— Annemarie, Sch. 16565.
— Erwin. Spielw. 26942. Neustrelitz I.
— Friedrich. Sch. 60738.
— Harry, Sch. 41786.
— Hedi, Ch. 61210.
— Heinz, Sch. 74167. Fürth I.
— Helene, Obergewandm. Danzig I u. Zoppot (Somm).
— Trudel, S. 51718.
— Walter, S. 52980. Hamburg VIII angeschl.
— -Ferraro, Margret, S. 56772.
Giesecke, Lucie, Ch. 61717. Braunschweig I.
Gieseke, Anna, Ch. 61700.
Gieseler, Eberhard, Sch. 56940. Erfurt I ✕.
— Maria, Gewandm. 59041. Bremen II.
Giesemann, Curt, S. 63101. Magdeburg I ✕.
Giesen, Theodor, Ch. 63896.
Giesers, Josef, Ch. 62711. München-Gladbach u. Rheydt I ✕.
Giesl, Margarete, Ch. Wien II.
— Romana v., *F*, Sch. 53477. Fürth I.
Gieslingen, Gisl v., Ch. 72098.
Giesrau, Emilie, *F*, Sch. Wien VII.
Giessen, Gertraude, Ch. 24659. Gotha-Sondershausen I.
Gietzel, Maja, Ch. 54571.
Gietzen, Philipp, Ch. 64442.
— Regina, Ch. 63672.
Gigel-Schneider, Anny, Ch. 22892.
Gilbert, Hans, Sch. 52920. Münch. VII.
Gildemeister, Fritz, Sch. 30793. Königsberg I.
Gillard, Elisabeth, S. 52939.
Gilliar, Liesel, T. 65562. Kaiserslautern I.
Gillé, Werner, Sch. 35329.
Gilles, Rosel, S. 53140.
Gillessen, Alfred, Kpllm. 44279. Hagen I.
— Franz, Kplm. 58931.
— Maria, Ch. 64036. Weimar I.
Gillkötter,, Werner, Sch. 30104.
Gillmann, Hans, S. 51567. Berlin II.
— Hans, Sachbearb. d. RThK. Berlin-Buckow-Ost, Johannisthal. Chaussee 74 (Fernspr. 606523).
— Harry, Sch. 21763.
Gillmeister, Stephan, Belm. 67068. Hamburg V.
Gilowy, Joachim, Bühnenbildn.-Anw. 60216.
Gils, Carl van, Spiell. u. Sch. 31542.
Gindorf, Josef, Sch. 66754.
Ging, August, Bühnenbildn. Solothurn I.
Giorgi, Carl de, Sch. 28244. Leipzig (Reichssender).
Gipp, Marga, T. 65517. Neisse I.
Girard-Reitzammer, Max, Sch. 57771.
Girnth, Hans, Sch. 50945. Schneidemühl I.
Gischel, Rosl, Sch. 56396.
Gisela, Fritz, Spiell. u. S. Brünn I.
Giselli, Lotte, Einh. 57233. Landsberg I.
Giskes, Walter, Bühnenbildn. 44406. Kassel I.
Gittermann, Rudolf, Spiell. 4309. Villingen i. Schwarzw., Zähringerstr. 3.
Gittinger-Haas, Else, Sch. 53887. Würzburg I angeschl.
Gitzke, Hedwig, S. 52151.
Gjessing, Birgit, Sch. 73876. Schweidnitz I u. Sommer.
Gladbach, Franz, Ch. 64337.
Glänzer, Karel, Sch. 59192.
— Karl, Oberspiell., Dramat u. Sch. 41611.
— Karl Norbert, Sch. Braunau I.
Gläser, Albert E., Sch. u. S. 53141.
— Bruno, Kpllm. 36169. Gablonz I.
— Elvira, Tanzm. u. S.-T. 66156. Frankfurt a. d. O. I.
— Ernst. Sch. 30958. Trier I angeschl.
— Gerhard, Sch. 54572. Annaberg I.
— John, Kammers.*. 35623. Frankfurt a. M. I.
— Susanne, Sch. 60532. Leitmeritz I u. Somm.
— Trude, Ch. 73676. Teplitz-Schönau I.

Glaeser, Lola Charlotte, Sch. 67820.
— -Worms, Betty, *F*, Sch. 36067. Trier I.
Glässer, Elfriede, Ch. 57967. Aachen I.
Glässner, Erika, Sch. 18173.
— Kurt, S. 16879. Magdeburg I.
Glahe, Fritz, Korrep. 73851. Krefeld I.
Glahn, Heinz, Intend. Luckenwalde I.
Glahs, Paul, Ch. 67741. Kolberg I u. Sommer.
Glamann, Herta, Ch. 63491. Nürnberg I.
Glan, Thea, S. Solothurn I.
Glander, Christine, Sch. Freiberg I.
Glang, Martin, S. 60418.
Glasenapp, Franz-Georg, Dr., Korrep. 73876. Lübeck I ✕.
Glaser, Anna, T. Wien II.
— Elli, S. 9510.
— Eva, T. 65459.
— Hermann, Sch. Wien XIII.
— Käthe, Rundf.-Angeh. 27781.
— Magrit, Rundf.-Angeh. 50760.
— Sophie, Ch. Solothurn I.
— Walter, S. 67527. Münster I.
Glaß, Margarete, Ch. 55411. Berlin II.
Glaßner, Adolf, Ch. 34615. Braunschweig I.
Glathe, Lothar, Sch. 45250. Berlin XIX.
Glatt, Herta, S. 53874.
Glatz, Hertha, S. 51627.
— Liselotte, T. 72290. Meißen I.
Glatzel, Eva, Sch. 66469.
— Ursula, T. 67523. Berlin XXVI.
Glau, Luise, *F*, Staatssch.*. 39221. Kassel I.
Glaubitz, Arthur, Ch. 74773. Guben I.
Glauert, Otto, Sch. 47759.
Glaw, Paul, Thm. 55033. Freiberg i. Sa. I ✕.
Glehn, Rhoda v., Kammers., Ehrenmitglied, Stuttgart I.
Gleichen, Friedel v., Sch. 29794.
— Inge, S. 22739.
Gleichner, Else, S. 58264.
Gleis, Gisa v., Sch. 22877.
Gleißberg, Charlotte, S. 39792.
Gleissner, Hedwig, Ch. 74547. Remscheid I u. Somm.
Gleißner, Herbert, Ch 62727. Görlitz I.
Gleixner, Hans, S. 47153. Bremen I.
Glenewinkel, Käte, S. 57398. Halle I.
Glenk, Friedrich, Thfris. 55724. Stuttgart III u. Somm.
Gless, Anni, T. Saaz I.
— Julius, S. 33806.
Gletthofer, Karl, Sch. 60840. Saaz I. Rudolstadt u. Wunsiedel (Somm.).
Glier, Gerda-Ingeborg, S. 25014. Breslau angeschl.
Gliese, Rochus, Bühnenbildn. 55487. Berlin I u. XXVI u. XIII.
Gliewe, Helene, Bühnenbildn. 50091.
Glitsch, Paul, Ch. 64432.
Glocke, Herta, Sch. 58091.
Glocke, Karl, Sch. 58092.
Glockner, Margarete, T. 73951. Heidelberg I.
Glodny, Heribert, Sch. 54836.
Gloe, Erna, Sch. 17492. Hagen I.
Glöckler, Georg, Ch. 64373.
Glöckner, Dorothea, T. Basel I.
— Ossi, S.-T. 65404. Graz I.
Glogau, Artur, Ch. 63841. Coburg I.
Glogner, Anni, S. 52298.
Glombig, Eberhard, Chordir. München IV.
Gloor, Max, Spiell. u. S. 60672. Würzburg I.
Gloose, Ingeborg, S. 58904.
Glossy, Blanka, *F*, Sch. 34193. Wien I.
Glowacki, Sofie, Ch. 16951. Göttingen I.
Glowick, Hans, Ch. 53287. Zwickau I.
Glowicki, Fritz, Ch. 61870. Kiel I.
Glowinsky, Alex., Spielw. 36304. Braunschweig I.
Glück, Ernst, Kpllm. 54425. Göttingen I.
Glückselig, Karl Egon, Prof., Korrep. 59175. Kiel I.
Gluth, Oskar, S. 55585. Brünn I.
Gmeinder, Josef, Sch. 74412. Leoben I.
Gmeiner, Susi, S. 54088.
Gmelin, Dorothea, Sch. 59804. Klagenfurt I.
— Helmuth, Sch. 15149. Hamburg II.
Gmür, Elsbeth, T. St. Gallen I.
Gnass, Friedrich, Sch. 46767.
Gnisa, Alfons, Geräteverw. 56537. Berlin XI.
Godard, Alfons, Oberspiell. 26334. Köln I.
Godbersen, Käthe, Ch. 57666. Oldenburg I.
Godden, Rudi, Sch. Berlin XXVI.
Godeck, Hans, Sch. Ehrenmitglied: Mannheim I.
Godeg, Thekla, Sprech. 35837.
Godin, Emmerich, S. 72535. Suttgart I u. Wien II.
Godlewski, Willi, Tanzm. Berlin-Wilmersdorf, Kaiserallee 46 (Fernsprech. 874084).
Goebel, Carl, S. 51211. Flensburg I.
— Fred, Sch. 36938.
— Friedrich, techn. Ang. 59982.
— Hanns, Ch. Berlin II.
— Hela, S. Danzig I u. Zoppot (Som.).
— Liselott, *F*, Sch. 54588. Münster I angeschlossen.
— Lotte, Sch. 54219.
— Marie, Ch. 26291.
Göbel, Eduard. Darmstadt I angeschl.
— Fritz, Sch. 32670. Chemnitz I angeschlossen.
— Hanns, Ch. 61325.
— Heini, Sch. 57159. Hamburg II u. Heidelberg, Festspiele.
— Hermann, Sch. 41488. Luckenwalde I.
Goebels, Franz, Spiell. u. Sch. 35275.
Göckel, Max, Ch. 64435.

Goeckler, Karl, Spiell. u. Sch. 36593. Stettin II.
Goede, Gusti, S. u. Tanzm. 59029. Kaiserslautern I.
Göde, Carl, Bühnenbildn. Cottbus I.
Goedecke, Christa, T. 72256. Hamburg I.
— Heinz, Sch. 49202. Berlin (Deutschlandsender).
Gödecke, Cäcilie. S.
— Nora, Ch. 59719. München I.
Gödeke, Kurt, Fris. 73222.
Gödel, Rolf, Sch. 59530.
Gödicke, Cecilia, S. Potsdam I.
— Ilse, Sch. u. S. 52524.
Göhde, Charlotte, Ch. 64034.
Göhler, Michael, Ch. 63181.
— Siegfried, Sch. 59191.
— -Caska, Erwin, Sch. 30674.
Göhring, Annemarie, Ch. 60683.
— Elfriede. Ch. 60685.
— Lieselotte, Sch. 60471. Lübeck I.
Göhrum, Fritzi, S. 52959. Freiburg I.
Goel, Günther van, Sch. 52838.
Göllner-Kruvitz, Anna, S. 59593.
Göllnitz, Fritz, S. 49859. Aussig I.
Gönner, Elisabeth, T. 67400. Erfurt I.
Göpelt, Philipp, Rundf.-Ang. 60137.
Göpfert, Hugo, Obergewandm. Dresden IV.
— Lotte, Sch. 53711. Gablonz I.
Goeppner, Edith, S. 60879.
Görg, Willi, Sch. u. S. 44977. Köln IV u. V.
Goerges, Horst, Spiell. u. Dramat.-Anw. 67583.
Göricke, Gottlob, Spiell. u. Sch. 47419. Würzburg I.
Goericke, Cläre, *F*, Sch. 31380. Hamburg (Reichssender).
— Otto, Gewandm. 43726. Krefeld I.
Göringer, Friedrich, Sch. 72987. Aussig I u. Marienbad (Somm.).
— Gisela, Sch. Aussig I u. Marienbad (Sommer).
— Oskar, Sch. u. Tanzm. 72423. Saaz I.
Görisch, Heinz, Sch. u. S. 34880. Steyr I.
Goerke, Hildegard, S. 67339.
Görke, Lisa, *F*, S. 20347.
Görlich, Ferdinand, S. 72998. Münster I.
— Theodor, Sch. 25296. Oldenburg I.
Goerlich, Karola, S. 72737. Berlin XXXII u. XL.
Görlitz, Karl, Ch. 73492. Annaberg I.
— Willi, Thfris. 54144. Hannover I.
Görnemann, Margarete, S. 54221.
Goerner, Erika, Sch. 60434.
Görs, Karl, Sch. 51130.
Goertz, Ludwig, Ch. 47617.
— Oskar, Sch. 55098. Eßlingen I.
Görtz, Franz, Sch. 56530.
— Viktor Stefan, Dr., Sch. 59444.
Goertzen, Anna, *F*. 39994.
— Mathias, Obergewandm. 39995.
Goerwitz, Joseph, Ch. 62862. Hannover I.
Goerz-Romberg, Ludwig, Sch. 47617. Nürnberg I ⚔.
Goes, Peter, Sch. Frankfurt a. O. I ⚔.
Goeseke, Hans Conrad, Sch. 52082. Kaiserslautern II.
Goeske, Inge, Ch. 74535. Ingolstadt I.
Gössler, Karl, Chordir. 54054. Augsburg I.
Gößling, Werner, Musdir. u. musikal. Oberleit. 41940. Bielefeld I.
Gössninger, Josef, Oberfris. Bochum I.
Göstel, Edith, T. 64887.
Göthel, Folker, Dr., Korrep. 66883. Augsburg I ⚔.
— Max, Sch., Sprech. 35580.
Götschke, Marta, Sch. 67440.
Goette, Wolfgang, Sch. 55986. Prag I.
— Else, Ch. 66365. Dessau I.
Götte, Karl, Obergewandm. 57957. Ulm I.
— Ludmilla, T. 64664. Pforzheim I angeschlossen.
Göttel, Hans, Sch. Leitmeritz I.
Götter, Eva, Sch. 52028.
Götting, Adolf, S. 64130. Kaiserslautern I.
— Carl, Thfris. 54865. Meiningen I.
— Paul, Sch. 59278. Stralsund I.
— Rudolf, S. 60628.
— Walter, Bühnenbildn. 59908. Schwerin I ⚔.
Göttler, Christian, Ch. 64301.
— Paul, Bühnenbildn. Wien XIII.
Göttl, Ludwig, 73506. Salzburg I.
Göttsche, Hans, S. 59944.
Goetz, Albrecht Friedrich, S. 59391. Ratibor I.
— Curt, Spiell. u. Sch. 9474. Berlin IX.
— Heinrich, Sch. 30614. Wiesbaden I angeschl.
— Karl. Flensburg I.
— Wilhelm, Spielw. 57342.
— -Egidy, Ursula, Sch. Ratibor I.
Götz, Hans, Oberspiell. Prag I. †Nov. 39.
— Julius, techn. Vorst. 47756. Mannheim I.
— Karl, Thmal. 51986. Wilhelmshaven I ⚔.
— Kurt, Sch. 54772.
— Lutz, Sch. 19772.
— Rosl, T. 73417. Fürth I.
Goetze, Erich, Sch. 52626.
— Fritz, Sch.
— Otto, Sch. 8607.
— Willy, Kanzleivorst. 45345.
Götze, Elfriede, *F*, Sch. 36172. Paderborn (Somm.). Berlin W 15, Xantener Str. 21 (Fernspr. 922487) (gast.).
— Elfriede, S. 59661.
— Helga, T. Weimar I.
— Hellmuth, stellv. Intend. Wien V.
— Henriette, Sch. 54307.
— Hermann, Sch. u. S. 54396. Hamburg V.
— Hildegard, Ch. 61416. Berlin I.
— Nadja, Sch. 60815. Berlin XVII.
— Will, Dr., Referent d. Gen.-Intend. 57472. Frankfurt a. M. I u. Somm.

Götze-Reh, Gerda, T. 65424.
Götzen, Sigue, Sch. 67766. München VI.
Goetzke, Bernhardt, Sch. 31933.
Goetzmann, Fridel, Thbeamt. 56903. Meiningen I.
— Karl, Ch. 64609.
Goffart, Klara, T. 64886.
— Maria, Ch. 64355.
Goffin, Margarete, Sch. u. T. 60064.
Goffriller, Eugen, S. 54341.
Gogel, Paul, Sch. 49654. Innsbruck I.
Gogger, Franz, Bühnenbldn. 72780.
Gogola, Viktor, Sch. 74566. Wien VII.
Goguel, Hans, Sch. Breslau (Reichss.).
Gohl, Karl, Ch. 64443.
Gohlke, Irene, Ch. 64634. Gera I.
Gohmann, Hildegard, Thfris. 55684.
Gol, Ira, T. 67211.
Gold, Carl, T. 65761.
— Eva, Sch. 66728. Reichenberg I.
— Käte, *F*, Staatssch. 49396. Berlin I.
— Melitta, Sch. 67879.
— Rosa, T. 73466.
Goldbach, Eva, S. 45456.
Goldgruber, Erna, Sch. 73630.
— Hansi, S. 72712. Brünn I.
Goldstaub, Susi, Ch. 64356.
Goldstein, Elise, Thfris. 58047.
Golembiewski, Kaju, Sch. 46615. Liegnitz I.
Golisch, Wolfgang, Sch. 50095. Marburg I.
Golischeck, Ilse, Edle von Elbwart, Sch. 52673. Breslau V.
Golkonda, Maria, S. 57231.
Goll, Georg, S. 53645. Bielefeld I.
— Herma, Ch. 72116. Salzburg I.
— Karl, Sch. 60957. Eßlingen I.
Golla, Alfred, Ch. 62759. Kassel I.
Gollan, Otto, Ch. 63631. Mannheim I.
Goller, Fritz, Sch. 45813.
— Paul, S. 36400. Chemnitz I.
Golling, Alexander, Dir. u. Staatssch.* 47229. München II u. VI.
Gollmann, Friedl, Sch. 72100. Salzburg I.
Gollong, Christian, Sch. 39346. Berlin XXIV.
Gollwitzer, Lelita, Sch. 58156.
Golombeck, Charlotte, T. 64672. Duisburg I.
Golombiewski, Cecilie, Ch. 61401.
Golnykoff, Tatjana, Tanzm. u. Sch. Leipzig V.
Goltz, Christl, S. 58637. Dresden I u. Berlin XX (Somm.).
Golz, Lotte, Ch. 61468. Berlin I.
Golze, Hans, Spielw. 54132. Berlin XXXI.
— Margarethe, Thbeamt. 53898.
Golzow, Herbert, S. 67313.
Gondi, Harry, Sch. 38861. Berlin III.
Gondolf, Walter, Bühnenbildn. u. techn. Leiter. 59965. Hanau I u. Sommer.
Gondy, Toblina, Sch. 47355.
Gonell, Curt, Sch. 45233.
Gonszar, Rudolf, S. 52820. Frankfurt a. M. I.
Gontard, Liselotte, Rundfunkangeh. 27912.
Goos, Anny, Ch. 58221. Berlin XXIII.
Gora, Veronika, Ch. 72876. Cottbus I.
Gorbach, Tilde, T. 66579.
Gorczinsky, Lissy, Ch. 66430. Bremen I.
Gordon, Käthe, Sch. 47006.
— Maxim, Spielw. u. Sch. 54203.
— Wolff v., Dr., Spiell. 21651.
— Xenia, Sch. 59811. Brieg I u. Salzbrunn (Somm.).
Gores, Heinz, Ch. 63800. Bielefeld I.
Gorgas, Ilse, T. 66077. Berlin XIII.
Gorgass, Suse, T. Leipzig I.
Gorges, Heinz, Dir.
— Karl, Thm. 55633.
Gorgs, Erna, Ch. 63935. Königsberg I.
Gorgus, Luzie, S. 50975. Berlin-Lichterf.-West, Gardeschützenweg 127 (Fernspr. 766030) (gastiert).
Gorina, Hanna, *F*, Kammers.* 44926. Kassel I.
Gorins, Marzelline, Ch. Hannover III.
Gorny, Ludmilla, T. 74238. Berlin XXIII.
Goroll, Guido, Sch. u. S. 40742.
Gorrsen, Ingrid, Sch. 59428.
Gorski, Elsbeth, T. 66788. Bremen I.
Gorter, Alberta, S. 37286. Wilhelmshaven I.
Gory, Jonie, Sch. 46805.
Gorup, Ferdinand v., Spiell. u. Sch. 38568.
Gosch, Bettina, Sch. 59506. Potsdam I.
Gosch-Böge, Lie, S. 60634.
Gosebruch, Charlotte, Ch. 62285. Berlin I.
— Herbert, S. 63068. Berlin XXXII.
Goslar, Hans, Sch. 50602.
Gossler-Wiecke, Maria, Sch. 57171.
Goßmann, Else, Einh. 22399.
— Maria, Ch. 61127.
— Wilhelm, Spielw. 57063.
Goth, Julius, Ch. 66776. Meißen I.
— Rolf von, Sch. 58170.
Gothe, Gerda, Ch. 62516.
— Hannes, Sch. 73821. Aussig I u. Marienbad (Somm.).
— Heinz, Sch. 60022. Görlitz I.
— Käthe, *F*, Sch. 32974. Darmstadt I.
Gotsch, Werner, Kpllm. 53402. Coburg I.
Gotschika, Franz, S. 58441. Bremen I.
Gottberg, Hilde, S. 56171. Breslau V.
Gottensträter, Hermann, Bühnenbildn. 51736.
Gotteswinter, Hans, Geräteverw. 55605.
Gottfried, Josef, Sch. 74730.
Gotthard, Charl., Ch. 72101. Linz I.
Gotthardt, Carl, Kpllm. 12230. Hamburg I.
— Louis, Bühneninspekt. 46355. Wuppertal I.
— Werner, S. 60206.
Gotthold, Hans Ernst, Sch. 59182. Hamburg II.
Gottinger, Malwine, Sch. 51269.
Gottron, Hans, Sch. u. S. 12395.

Gottschald, Erich, Sch. 52251. Stettin II.
— Erich, Dr. jur., Ministerialrat, m. d. Ltg. d. Gen.-Intend. beauftragt. Dresden I.
Gottschalk, Anna, Thfris. 57334. Stuttgart I.
— Erich, S. 44560. Gablonz I.
— Erich, Thfris. 45936. Stuttgart I.
— Friedrich, S. 66862.
— Gustav, S. 56187. Koblenz I.
— Joachim, Sch. 49617. Berlin XXXI.
— Milli, Sch. 60966. Essen I.
— Rudolf, Bühnenbildn. u. Thmal. 50944.
— Walter, Oberfris. 37511.
Gottschall, Helene, Ch. 72102. Wien IV.
Gottstein, Karlheinz, Thmal. Salzbg. I.
Gottwald, Rolf, Spielw. u. Sch. 48458. Coburg I.
Gottweis, Ellentraut, T. 65281.
Graben, Mascha, Sch. Bresl. (Reichss.).
Grabenhorst, Berti, Sch. 58557. Osnabrück I angeschl.
Graber, Käte, Sch. u. Sprech. 21614.
— Ortwin, S. 44534. Flensburg I.
Grabert, Hildegard, T. 65673. Berlin I.
— Richard, Sch. 46868.
Grabley, Ursula, *F*, Sch. 56929. Berlin IX.
Grabner, Ruth, Sch. u. S. 50955 Essen I.
Grabow, Alexander, Ch. Lübeck I.
— Hermann, Ch. 61430. Berlin I ✕.
Grabs, Hildegard, Sch. 52477.
Gracht, Josef v. d., Sch. 38709.
— Max v. d., Spiell. u. S. 42887. Neisse I u. Sommer.
Grade, Emil, Thm. 36407.
Gradel, Kurt, S. 66651.
Graeb, Dora, T. 65115.
Graebe, Arthur, techn. Bühnenvorst. 33701. Göttingen I.
— Hedwig, Gewandm. Göttingen I.
Graebener, Hanne, S. 37846. Bonn I.
Gräbener, Bertl, S. 23048.
Gräbenitz, Walter, Sch. 31944. Halle III.
Graeber, Elsbeth, Sch. 55358. Karlsruhe IV (Sommer).
Gräber, Heinz, Sch. 51614. Bremen I.
Grädler, Theodor, Sch. 73866. Ingolstadt I u. Wunsiedel (Somm.).
Graef, Friedrich, Ch. 61410. Berlin I.
— W. Christian, Chordir. Konstanz I.
— -Eckhardt, Gertrud, Ch. 61328. Berlin II.
Gräf, Gundl, Sch. 67053.
Gräfner, Hedwig, S. u. Sch. 53090. Breslau I.
Gräger, Frieda, Ch. 61971. Dessau I.
Gründorf, Margarete, Thbeamt. 53535.
Gräser, Fritz, Sch. 25851.
Graetz, Else, Sch. 31441. Frankfurt a. M. IV.
— Emmy, Sch. 21060. Aachen I.
Grätz, Hanni, S. 76321.
Grävenitz, Emma, Ch. 64366.
Gräwe, Clemens, techn. Vorst. 16780. Breslau I.

Graf, Albert, Belm. 46290. Magdeburg I.
— Albert, Sch. 58834.
— Annemarie, T. 65509. Essen I.
— Arthur, T. 65691. Dessau I.
— Emil, S. 34644. München I.
— Erika, Sch. 58598.
— Ernst, Ch. 67432.
— Eva Maria, Sch. u. S. 21386.
— Fifi Josephine, Sch. 60093.
— Friedrich, Bühnenbildn. 55827. Nordhausen I.
— Gerda, Sch. 58599. Sprottau (Schl.), Hindenburgstr. 46.
— Gertrud, S. 67645. Erfurt I.
— Hella, Sch. 42150.
— Josef, S. 66969. M.-Gladbach u. Rheydt I.
— Josef, Ch. 67146. Köln I.
— Irmgard, T. 65428. Frankfurt a. M. I.
— Lieselotte, T. 72426. Bremerhav. I.
— Marie, T. 72117. Wien II.
— Minni, Ch. 61235.
— Otto, Sch. 72593.
— Otto, Sch. 29517. Berlin I.
— Paul, S. 72103. Graz I.
— Peps, Oberspiell. u. S. 41614. Plauen I.
— Wilhelm, Sch. 48108. Essen I.
Grafo, Margit, T. Eger I u. Somm.
Graff, Anny, S. 54900.
— Hans, Sch. 46048. Nürnberg I.
— Ingeborg, Gewandm.-Anw. 72717.
— Wilhelm, Ch. 61478. Aachen I.
Gragen, Felicitas, Ch. 54273.
Grahl, Agnes, Ch. 62332. Düsseldorf I.
— Franz, Kpllm. Zittau I.
— Gustav, Verw.-Insp. 33269. Frankfurt a. M. I.
— Hans, S. 40591. Breslau I.
— Lola, S. 27047. Frankfurt a. M. I.
— Maximilian, Ehrenmitgl., Braunschweig I (s. u. früh. Künstler).
— Stephanie, Ch. 63824. Darmstadt I.
— Theodor, Ch. 64237.
— Wolrad, Bühnenbildn. u. techn. Ltr. 43110.
Grahn, Ingeborg, Sch. 56477. Berlin X.
Gralewski, Margarete, Ch. 67065.
Gralla, Dina, Sch. 60150.
Gramann, Liesel, S. 60001. Götting. I.
Gramholz, Ilse, S. 56329. Chemnitz I.
Grammatke, Emil, Thm. 38980. Hildesheim I.
Grammerstorf, Gretl, S. 53277. Stettin I.
Granderath, Maria, Fris. 57561.
Grandinger, Karlheinz, Spielw. u. Sch. 20130. Düsseldorf I.
Graner, Adele, S. 44632.
— Amalie, Einh. 42980.
— Ella, T. u. Ch. 63216.
— -Rech, Erika, *F*, Ch. 61253. Gelsenkirchen I.
Granget, Vilma, T. 73647. Elbing I.
Granold, Evamarie, Tanzm. 53083. Coburg I.
Granpré, Gina, Sch. 48696.

Grans, Luise, *F*, Sch. Ehrenmitglied. Dessau I.
Granz, Maria, Ch. 64439.
Granzius, Marga, Rundf.-Angeh. 32713.
Granzow, Anna-Maria, Sch. 73999.
— Else, Sch. 23055. Hamburg VI.
Grapengießer, Toni, T. 65635. Rostock I.
Grapha, Hella, Sch. 61771.
Graseck, Elfriede, T. 67030. Stuttgart I.
Grashey, Annemarie, S.-T. 65183.
Grashoff, Sophie, Ch. 57640. Berlin XXVI.
Grass, Heinrich, S. Berlin XXXII.
Graß, Ingeborg, Sch. 67767.
— Liesl, Ch. 43894. Augsburg I.
— Liselotte, Sch. 60433. Aussig I u. Marienbad (Somm.).
Grassdorf, Carola, T. Hamburg VII.
Graßler, Betty, Sch. 59030.
— Hans, Sch. 57911.
— -Theurer, Anny, Sch. 59686. Saarbrücken I angeschl.
Graßnickel, Margarete, S. 57273. Weimar I.
Graßow, Walter, Gewandm. 50184. Saarbrücken I u. Wilhelmshav. I.
Grathwohl, Hans, Sch. 52861. Remscheid I u. Somm.
Gratz, Anna, Sch. 11440.
Gratzer, Risa, Ch. 67310. Wien VIII.
Grau, Arno, Kpllm. 16640. Hannover I
— Elli, Sch. 74062. Karlsruhe III.
— Ernst Ludwig, Sch. 60157. Frankfurt a. M. I ⚔.
— Frieda, Sch. 7323.
— Maria, Sch. 54612.
— -Borell, Maria, Sch. Königsberg (Reichssender).
— -Marlow, Tilly, Sch. 28190.
Graubner, Anton, Ch. 61542. Magdeburg I.
— Charlotte, S. 51949.
Grauer, Dora, Sch. 56393. Gotha-Sondershausen I u. Warmbrunn (Sommer).
Grauert, Oskar, S. 48258.
Graul, Eva, T. 65272.
Graumann, Hermine, Sch. 46515.
— Karl, Spiell. u. Staatssch.* 30991. München II.
— Karl-Heinz, Sch. u. S. 50154. Breslau I.
Graun, Rita, *F*, Sch. 52454. Krefeld I.
Graupner, Ilse, Ch. 61845. Rostock I.
Grauthoff, Heinz, Sch. 53902. Mainz I.
— Theo, T. 66103.
Gravius, Emmy, Ch. 74037. Oberhausen I.
Gravolls. Hans, Sch. 59382.
Graw, Friedel, Ch. 43926.
— Leo, Ch. 62556. Rudolstadt I.
Grawz, Rose, *F*, Sch. 34516. Kiel I.
Grebin, Charlotte, S. 57462.
Grebner, Erika, Ch. 60511. Hof I u. Somm.
Greef, Herta, S. 34441.
Grefe, Gustav, S. 54218. Göttingen I.
Greffrath, Ellinor, Ch. 61211.
Gregan, Carl, Spiell. u. S. 45003.
Greger, Annemarie, T. 72104. Wien II.
Gregor, Ellys, Tanzm. 65822.
— Grete, S. 74183. Reichenberg I.
— Jo, T. 65526.
— Ruth, Sch. 8425. Breslau (Reichss.).
Gregorig, Anny, S. 72181. Wien II.
Gregorius, Herbert, Thm. Landsberg I ⚔.
Gregory, Irma, Ch. Wien IV.
— -Petermann, Irma, S. 53315.
Grehs, Leo, Ch. 72105.
Greiderer, Marielle, Sch. 58377.
Greiert, Cilly, Ch 61117.
Greif, Wilhelm, S. 54506. Karlsruhe I.
Greifenstein, Erika, S. 52189.
Grein, Hans, Ch. Elbing I.
— Leni, Ch. 63962. Wiesbaden I.
Greindl, Josef, S. 59865. Berlin XL u. Düsseldorf I.
Greiner, Eberhard. T. 66126.
— Edith, T. 64980. Köln III.
— Erich, Ch. 72245. Würzburg I.
— Fritz, Ch. 16992. Altenburg I.
— Hellmut, Sch. 58565. Guben I.
— Helmuth, S. Innsbruck I ⚔.
— Hermann, S. 56328. Dresden I.
— Magda, S. 54504. Münster I angeschl.
— Paul, Ch. 66393. Heidelberg I.
— Ruth, Ch. 57943.
— Theodora, Sch. 41560. Münch. VII.
Greipel, Karl, Oberfris. 36957. Braunschweig I.
— Olga, Sprecher. 73241.
Greis, Carl, Spiell. u. S. Ehrenmitgl. Braunschweig I (s. u. früh. Künstl.).
Greiser, Martha, Thfris. 53962.
Greiter, Ernst Aug. Kpllm. Hamburg VIII.
Greitschus, George Richard, Ch. 63846. Bielefeld I.
Grell, Charlotte, Thbeamt. 57465. Hamburg IV.
— Elfriede, S. 66624. Stettin I.
— Hans, Sch. 28460. München V.
— Tamara, T. 64841. Tepl.-Schönau I.
Grelle, Dorothea, S. 57106. Cottbus I.
Grellmann, Gert, Sch. u. S. 52171 ⚔.
— Marga, Einh. 25496. Oldenburg I.
Gremmler, Milli, *F*, S. 53108.
Greschowa, Helene, S. 94922.
Gress, Therese, S. 74008.
Grete, Heinz, Bühnenbildn. 25761. Nürnberg I.
Greten, Trude, Tanzm. 65439. Frankfurt I u. Somm.
Grethe, Hildegard, *F*, Sch. 35177.
Grether, Hanne-Friedel, *F*, S. 52289. Karlsruhe I.
Greuel, Willy, Sch. 67842. Stendal I u. Thale (Somm.).
Greuzinger, Franzi, Ch. Aussig I.
— Siegmund, Spielw. Aussig I u. Marienbad (Somm.).
Greve, Elena, S. 54607.
— Heinrich, techn. Bühnenvorst. 54922.
— Ludwig, Ch. 49476.,

Greven, Ilse, Sch. 56547.
Greverus, Bodo, S. 50803.
Greving, Rudolf, Bühnenvermittl. 38582. Breslau, Tauentzienstr. 58 (Fernspr. 28744/45.
Grewil, Grete, Sch. 58362.
Grewolls, Hans, Sch. 59382.
Grey-Holly, Kurt, Spielw. 39843.
Greye-Jörg, Ernst, Sch. Saaz I.
Greyff, Edna, Sch. 56954.
Grib, Fritz, Spiell., Sch. u. S. 25434. Kolberg I.
Griebel, Arthur, Hermann, Ch. 59314.
— August, S. Köln I.
— H. Bodo, Spielw. u. Ch. 55918.
Grieg, Theodor, Sch. Mähr.-Ostrau I.
Griegor, Alfred, Ch. 50128. Köln I.
— Ernst, Erich, Sch. 47343. Berlin XVII u. Bunzlau I.
Griem, Marie, Sch. Koblenz II.
Grieme, Marg., *F*, Ch. 42367. Hannover I.
Grienauer, Siegfried, Sch. Tropp. I ⚔.
Gries, Karl, Fris. 58291.
— Lena, Sch. 60880.
Griese, Stella, Sch. Köln I.
Grieser, Karl Theodor, Ch. 73794.
— Maria, *F*, S. 59559. Elbing I.
Griesinger, Wilhelm, Sch. Stuttgart I.
Griesmeyer, Willi, Ch. 62756. Kassel I.
Grieß, Otto, Sch. 50483. Düsseldf. I.
Grießbach, Hildegard, T. 65722. Dresden I.
Griesser, Karl, Ch. Konstanz I u. Sommer.
Grießmann, Walter, Sch. 38898. Frankfurt a. M. IV.
Grigoleit, Verena, Sch. 72919. Guben I.
Grill, Karl, Belinspekt. Reichenberg I.
— Willy, Staatssch. 26173. Hamb. II.
Grille-Domeck, Alice, Ch. 61950.
Grillo, Julius, S. 60593.
Grimberg, Josef, S. 44803. Wilhelmshaven I.
Grimm, Emil, Dr., Sprech. 57369.
— Eugen, S. 55725. Hagen I.
— Frank, Sch. u Spiell. 39428.
— Franz, Ch. 58434. Freiberg I.
— Fritz, Ch. 57795. Coburg I.
— Hans Heinz, S. 41479. Hamburg VII.
— Julchen, T. Karlsruhe I.
— Klara, Obergewandm. 29456. Breslau I angeschl.
— Lotte, Ch. 48782. Köln I.
— Maria, T. 65967.
— Margot, Sch. 55864.
— Walter, S. 45170.
— Wilhelm, Sch. 52238. Bochum I.
— -Einödshofer, Maria, *F*, Sch. u. S. 13182 (s. u. früh. Künstler).
— -Herr, Gertrud, *F*, S. 53456. Altenburg I.
Grimmelt, Irmgard, Ch. 63810.
Grimmer, Aribert, Sch. 50114. Berlin X.
Grineisen, Ludwig, Gewandm. Wuppertal I.
Grisebach, Agnes, Sch. 59069. Rostock, Gen.-Litzmann-Str. 25.
Grisolda, Gerry, Ch. 72350.
Gritsch, Elisabeth, S. 44204.
Gritt, Heide, S. 66536.
Grobe, Emmi, Ch. 63524. Oldenburg I.
Grobecker, Karl August, S. 57824. Hildesheim I ⚔.
Grober, Annemarie, Ch. 67446. Berlin XXXII.
— Stefan, Thfris. 72486.
Gröber, Lydia, Ch. 61531. Bonn I.
Gröbitz, Otto, Ch. 63922. Saarbrücken I.
Gröbke, Adolf, Kammers. 30986. Berlin II.
Gröblinghoff, Hans-Jakob, Sch. 46223. Bernburg I.
Gröger, Walter, Sch. 58497.
Gröhl, Wilhelm, Spiell., Sch. u. S. 59197. Hamburg V.
Gröllmann, Otto, Bühnenbildn. 48756. Hamburg III.
Gröne, Werner, Ch. 62651.
Groenda, Charlotte, Ch. 61037.
Gröndahl, Joh. Friedr., Sch. 67644. Gießen I u. Paderborn (Somm.) ⚔.
Groenen, Josef, Kammers. 34064. Hamburg I.
Groenke, Irene, T. 65113.
Gröning, Karl, Bühnenbildn. 44003. Hamburg II.
Gröninger, Hans, Bühnenbildn. 26791.
— Therese, Gewandm. Stettin II.
Groer, Grete, T. Brünn I.
Gröschel, Erna, Ch. 74254. Chemnitz III.
— Gerhard, S. 58849. Darmstadt I.
— -Mildner, Erika, Ch. Dresden IV.
Gröschl, Maria, Ch. 67552.
Gröschner, Ilse, T. Halle III.
Größle, Richard, Spielw. 56564. Eßlingen I.
Grötzinger, Eduard, Ch. 62266. Düsseldorf I.
— Elsa, *F*, Ch. 62320. Düsseldorf I.
— Gottfried, Ch. Karlsruhe I.
— Gottfried, Ch. 63063. Saarbr. I ⚔.
— Josef, Ch. 62511. Karlsruhe I.
— Leopoldine, Ch. 63151.
Groh, Heddy, S. 48095.
— Herbert-Ernst, S. 49060.
— Otto, Emmerich, Dramat. 46391. Wien IV.
Groher-Petzold, Anny, Rundf.-Angeh. 59577.
Grohmann, Dina, S. 55909.
— Elfriede, T. 65451.
— Hilde, S. 59363.
— Rudolf, Sch. 73037.
— Theo, Sch. 73345.
Groihsmeier, Frieda, Sch. Salzburg II.
— Ludwig, Sch. 72999. Salzburg I.
Groiß, Franz, Staats-Ch. 63348. München I.
Groke, Georg, T. 64791.

Groll, Hellmuth, Bel. 53254. Stettin I.
— Marga, Ch. 63155.
— Otto, Sch. 54146.
— Willy, Ch. 62672. Hagen I ⚔.
Grolle, Emmi, Gewandm. Guben I.
Gromann, Herma, Sch. u. Einh. 72106. Graz I.
Gromm, Charlotte, T. 65027.
Gromotka, Leonhard, S. 67905.
Gronert, Reinhold, S. 31540.
Gronkowsky, Fritz, Kpllm. 53949.
Grono, Karl Heinz, Ch. 63443.
Groote, Hermann, S. 52427. Aussig I.
Gropp, Edith, Einh. 59909.
— Walter, Spielw. 43600. Innsbruck I u. Hann.-Münden (Somm.).
Grosche, Anni, Sch. 48122.
— Friedrich Hermann, Sch. 60362.
— -Saalhorst, Hedwig, Sch. 26127.
— —, Paul, Sch. 26128.
Grosschupf, Lilli, Dramat. Berlin XL.
Grosinsky Johann, Gewandm. 53125. Erfurt I.
Grossmann, Ferdinand, Chordir. 73322.
Groß, Edgar, Dr., Intend. Berlin-Wilmersdorf, Laubenheimer Str. 1 (Fernspr. 834072).
- Emil, S. Danzig I.
- Erwin, Sch. 41735. Salzburg I ⚔.
- Franz, Ch. 61585. Augsburg I.
- Friedrich, Ch. 66465. Würzburg I.
— Gerda, *F*, Ch. 51007.
— Hans, Spielw. 31512. Mainz I angeschl.
- Herrmann, Spielw. 48701. Heilbronn I u. Somm.
- Hugo, Sch. u. Spiell. 11025.
— Johanna, Sch. 67040.
- Joseph, Dir., künstl. Oberltg. Chemnitz III.
— Käthe, Ch. 48650. Görlitz I.
— Karl, Sch. Breslau (Reichssender).
- Karl, Ch. 11443. Breslau (Reichss.).
— Maximilian, Sch. 43085.
— Otto, Kpllm. 56936. Ulm I u. So.
- Ria, Sch. 51108.
- Richard, S. 33145. Breslau I ⚔.
— Rudolf, Kpllm. 30914 (s. u. früh. Bühnenangeh.).
Große, Albert. Belm. 29552. Berlin IV ⚔.
— Annemarie, Ch. 73391. Stettin I.
— Erwin, Tanzrep. 55295. Hannover I.
— Friedel, Ch. 62978. Heidelberg I.
— Gerda, Thfris. 53344.
— Hanna, Sch. 59092. Stuttgart I.
— Herwarth, Sch. u. Hilfsspiell. 55330. Berlin XX u. Sommer.
— Jean, Ch. 60974.
— Johanna, Berlin XXXII.
— Magdalena, Ch. 62256.
— Maximilian. Sch. 7882.
— Wilh., Spiell. u. Verw.-Vorst. 30669. Bln.-Wilmersdorf, Bonner Str. 14 (Fernspr. 831448).
— -Tätsbo, Ilse, Ch. Hanau I.
Großer, Erhardt, Sch. 46609. Detmold I u. Wuppertal I.
Großer, Erhard, S. 58961.
— Ludwig, Oberspiell. u. S. 36664. Stralsund I.
— Martha, Ch. 62304. Duisburg I.
— -Braun, Hans, Spiell. u. Sch. 38742. Coburg I.
Grosskreuz, Elfi, Ch. 72356. Brüx I.
Großkurth, Kurt, S. 59402. Nordhausen I.
— Anneliese, S. 55800.
Großmann, Arthur, Sch. u. S. 52824.
— Bertha Maria, Sekr. 57190. Potsdam I.
— Else, Sch. u. Einh. 22399.
— Erna, Sch. 49431.
— Ferdinand, Prof., Chordir. Wien II.
— Franzi, S. 60298.
— Gustav, Kpllm. 34463. Berlin I.
— Hildegard, Gewandm. Altenburg I.
- Peter, Sch. 39507.
— Rudolf, S. 53831. Graz I.
- Walter, Kammers.*. 44782. Berlin I.
— Wendla, S. 55239. Stuttgart I angeschlossen.
- Willy, Ch. u. Spielw. 63002. Hildesheim I.
Grote, Josef, Ch. 61930.
— Johanna, Sch. 66444. Aachen I.
— Marianne, Sch. 55446. Darmstadt I.
— Thekla, Freiin v., S. 59089.
— Wilhelm, Geräteverw. 60027. Oberhausen I.
— Willy, S. 58110. Krefeld I.
Groten, Betty, Sch. 50762.
Grotewold, Erika, S. 54154.
Groth, Ellen, Ch. 59631. Hamburg II.
— Hanns, Sch. 52813. Essen I.
— Karl, Spielw. 33192. Frankfurt a. Main I.
— Werner, Ch. 53984. Berlin XXVI.
Grothe, Bert, S. 40849. Berlin W 30, Bayreuther Straße 17 (Fernspr. 240680).
— Wilhelm, Sch. 51156. Stettin I.
— -Riedel, Hedwig, S. 24103.
Grothusen, Max, Sch. 50689. Guben I.
- Theodor, Th.-Beamt. 13887.
Grothkopp, Otto, Ch. 61732. Weimar I.
Grotjan, Hanna, Sch. 67979. Stendal I. u. Thale (Somm.).
Grotz, Emma, Ch. 63671.
— Hermann, Ch. 64444.
Groyer, Maria, S. Schneidemühl I.
Grub, Hans, Spielw. 55904. Chemnitz I.
— Hermann, techn. Bühnenvorst. 54977.
— Käthe, T. Dessau I.
— Maria, Ch. 61785.
Grube, Elly, Sch. 59806. Bremen II.
— Hede, Rundf.-Angeh. 60249.
— Lilli, Sch. 59344. Berlin W 15, Fasanenstr. 31 (Fernspr. 927166) (gastiert).
— Lydia, Sch. 74102. Leipzig I.
— Wolfgang, Verw.-Vorst. 34435. Nürnberg I.

Grubeck, Paula, *F*, Ch. 62230. Duisburg I.
Gruben, Hans, Sch. 53888. Görlitz I.
Gruber, Anni, Ch. 64241.
— Hermann, Spiell. u. Sch. Klagenfurt I.
— Johannes, Sch. 67159.
— Jutta, S. 74362. Brüx I.
— Liselotte, T. 60250. Stettin I.
— Lydia, *F*, S. 23351. Görlitz I angeschlossen.
— Othmar, Sch. Wien VI.
Grubinger, Grete, Ch. 73335. Ulm I.
Grudnik, Luise, T. 66163.
Grüb, Willy, Spiell. u. Dramat. 55517. Pforzheim I u. Sommer.
Grübbel, Ernst, T. 65419. München IV u. Frankfurt a. M. III (Somm.).
Grüber, Arthur, Kpllm. 55844. Wuppertal I.
— Charlotte, Ch. 61372. Leipzig I.
Grübler, Erna, T. 72107. Wien II.
Gruel, Hela, *F*, Sch. 17176.
Grühnert, Hanna, S. Teplitz-Schönau I.
Grün, Cilly, T. 65068. Breslau I.
— Else, *F*, Sch. 10358. Oldenburg I.
— Eugen, Ch. 62377. Freiburg I.
— Friedel, Ch. 64199. Saarbrücken I.
— Grit, Sch. 59167. Greifswald I.
— Therese, Obergewandm. Wien VIII.
Grünanger, Hanna, Sch. u. S. 56357. Magdeburg I angeschl.
Grünberg, Cläre, Sch. 18744.
— Olga, Ch. 61302. Berlin II.
Gründgens, Gustaf, Staatsrat, Gen.-Intend., Spiell. u. Staatssch. Berlin I.
— Marita, Rundfunk-Angeh. Köln (Reichssender).
Gründling, Lois, Sch. 72755.
Gründig, Herbert Georg, S. 59056. Hof I.
Grüneberg-Petersen, Gertrud, Sch. 54015. Stuttgart I angeschl.
Grüneke, Harry, Spiell. u. S. 50399. Gießen I.
Grünenthal, Günther, Ch. 61405. Berlin I.
Grüner, Mascha, Einh. 73346. Eger I u. Sommer.
Grünewald, Leonore, T. 74766. Nordhausen I.
— Maria, T. 73839. Erfurt I.
— Theobald, techn. Vorst. 58160. Frankfurt a. M. I.
Grünhage, Hans, Sch. 9140. Bielefeld I.
Grünherz, Artur, Thm. 53586.
Grünholz, Günther, Sch. 66694.
— Kathi, Sch. 66693.
— Magdalene, Sch. 66692.
— Peter, Sch. 66691.
— William, Sch. 66695.
Grüninger, Otto, Ch. 67836. Innsbruck I.
— Ruth, T. 64965. Stuttgart I.
Grünke, Ellen, T. Chemnitz III.
Grünthal, Margot, T. 66418.
Grüntzig, Walter, Schausp.-Dir. u. Sch. Weimar I.
Grünwald, Erna, S. 58472. Rostock I.
— Hans, Kpllm. 73325. Brüx I.
— Inge, Sch. 46612. Guben I.
Grünwaldt, Aly, Ch. 41983. Bernburg I.
Grüters, Walter, Sch. 41175. Leipzig I.
Grüttner, Adelgard, T. 66137. Berlin XIII.
Grützmacher, Franz, Fris. 50455. Heidelberg I u. Festspiele ⚔.
— Herbert, Thfris. 72790. Breslau I.
Grützner-Vollprecht, Elfriede, Ch. 61843.
Gruhn, Doris, Spiell.-Assist. 58258. Karlsbad I.
Gruhnert, Hanna, S. 55039.
Grulke, Gertrud, Ch. 63322. Kassel I.
— Irmgard, Ch. 74205. Meißen I.
Grumann, Fritz, Ch. 60960. Hanau I.
— Karl, S. 58080. Augsburg I.
Grun, Cordula, Sch. 60350. Bielefeld I.
Grunack, Marie-Luise, S. 59493. Saarbrücken I angeschlossen.
Grunberg, Anton, Verw.-Dir. Aussig I u. Marienbad (Sommer.).
— Brode Herbert, Kpllm. 57467.
Grund, Marianne, S. 53005.
— Rudolf, Thm. Wien I.
Grundei, Stefan, Ch. 61627. Plauen I.
Grundke, Ingeborg, T. Neisse I.
Grundler, Manfred, Sch. u. S. 54892. Plauen I.
— -Rittinger, Elisabeth, Sch. 73964. Hof I.
Grundmann, Helene, Sch. 49940. Breslau V.
— Max, Spiell. u. Sch. 31470. Görlitz I angeschl. (s. u. gastier. Künstler).
Grundschöttel, Wilhelm, Sprecher. 60319.
Grundt, Edmund, Spiell. u. Sch. 15561.
Gruner, Liesbeth, T. 65735. Hannover III.
— Lotte, Sch. 44579. Dresden I.
— -Köster, Irma v., S. 42364. (s. u. früh. Künstler).
Grunert, Anneliese, T. 65864.
— Harald, Sch. Koblenz I.
— Margarita, T. 65035.
— Ralph, Willy, Spiell. u. Sch. 32750. Schweidnitz I u. Somm.
Grunewald, Elisabeth, S. 28620.
— Ilse, S. 59859.
— Maria, T. 73839.
Grunitzky, Harry, Sch. 48238. Güstrow (Meckl.) I.
Grunke, Else, T. 64822.
Grunwald, Ilse, Ch. 63364.
— Willi, Sch. u. Spiell. 30349. Berlin III u. XXXI.
— -Bauer, Valeska, *F*, Einh. 24547. Berlin I.
Grupe, Gustav, Intend. Hamburg (Reichssender).

Gruschka, Traute, S. 54073. Schwerin I.
Gruss, Emmy, Sch. 74418. Wien XIII.
— Heinrich, Verw.-Vorst. Düren I.
Grußendorf, Hermann, Dr., Intend. Frankfurt a. O.
Grußendorff, Maria, *F*, Sch. 33412.
Grytzmann, Karl, Spiell. u. Sch. 50823. Ratibor I u. Sommer.
Grzyb, Heinz, Sch. 72459. Stendal I.
Gschmeidler, Viktor Edler v., Sch. 66734. Gießen I.
Gschwind, Max, Bühnenbildn. 44756.
Gsell, Richard, Intend. Wilhelmshaven I.
— Wilhelmine, Ch. 62870. Hannover I.
Gstettenbauer, Marie, Einh. 43879. Hannover I.
Gtöttner, Emma, *F*, Sch. u. Einh. 73911. Innsbruck I.
— -Auer, Mimi, Sch. 72007.
Guaita, Georg von, Sch. 74562.
- Georg von, Sch. Bunzlau I.
Gubelt, Elfriede, T. 66930.
— Ilse, *F*, S. 53926.
Guberth, Walter, Sch. 73662. Hamburg III u. Marienbad (Somm.).
Gubisch, Maritta, T. Plauen I.
Gudegast, Walter, Spiell. 42844.
Gudenberg, Erich Wolff v., Disponent. 67690. Berlin W 62, Wittenbergplatz 4.
Guder, Ruth, Ch. 59433. Stendal I.
— Walter, S. 67999.
— Werner, Bühnenbildn. 60967. Berlin XXXII.
Gudschus, Gerda, T. 65119. Bielefeld I.
Gühl, Otto, S. 54584. Koblenz I.
Gühne, Elly, *F*, Sch. 16876.
— Erich, Sch. 39963. Berlin III.
Gülstorff, Max, Staatssch.* 8183. Berlin IV.
Gülzow, Alfred, Ch. Bernburg I.
— Gerda, T. u. Einh. 64037.
Güngerich-Dilthey, Emmy, Sch. 42674. Gießen I angeschl.
Günter, Hellmuth, Kpllm. u. stellv. Chordirekt. 47788. Dortmund I.
— Peter, Spiell. 27687.
Günthel, Elisabeth, Sch. 46944. Halle I.
— -Lampe, Agnes, Ch. 62861. Hannover I.
Günther, Albert, Spielw. u. Ch. 63102. Magdeburg I.
— Anton, Ch. Wilhelmshaven I ✕.
— Arthur, Sch. u. S. 40780.
— Carl, S. 19832.
— Edmund, Kpllm. 54951.
— Elly, T. 65899. Magdeburg I.
— Elsbeth, Sch. 57966. Hamburg-Fu., Erdkampsweg 86.
— Ernst, Spiell. u. S. 45008. Kaiserslautern I.
— Eugen, Sch. 5063.
— Georg, S. 54928.
— Gerhard, Sch. u. S. 51552. Berlin XIII.
— Hanna, *F*, Sch. 33209. Nürnberg I.
Günther, Hans, Oberspiell. u. S. 45313, Glogau I u. Salzbrunn (Somm.).
— Hans, Sch. 50519. Danzig I.
— Hans, Sch. 58719. Stendal I.
— Hans, Sch. 74756.
— Heinz, Sch. 59934. Hamburg II.
— Helmut, Hilfsspiell. u. Sch. 55615. Magdeburg I.
— Herbert C., Dramat. 57509.
— Horst, Solorep. u. stellv. Chordir.
— Johannes, Dr., Sprecher. 60934.
— Karl, Sch. 33653. Berlin IX u. XVI.
— Leo, Gewandm. 51582. München VI.
— Marianne, T. 65604.
— Marianne, T. Dresden IV.
— Paul, Spiell. 34637. Berlin III.
— Paul, techn. Bühnenvorst. 56019.
— Rudolf, Ch. 66338.
— Walter, Ch. 63789. Linz I.
— Werner, Dr., Kpllm. 21304. Berlin XX.
— Willy, Ch. 61711. München I.
— -Fließ, Lotte, Sch. 19600.
— -Herz, Else, Sch. 48255. Erfurt I angeschl. Wenigemarkt 5.
— -Klemann, Lydia, *F*, S. 46793.
Günthermann, Günther, Sch. 41485. Hamburg III.
Güntter, Paula, Ch. 64448.
Güntzel, Magdalene, S. 53007. Dessau I.
Günzel, Fritz, Spiell. u. Sch. 14218. Essen I.
— Margot, Bühnenbildn.-Anw. Beuthen I.
— Paul, Belinspekt. 50952. Berlin XIX.
Günzer, Karl, Ch. 57183. Berlin XXVI.
Gürtler, Ludwig, Sch. 36658. Wuppertal I.
— Mussia, S. 46812.
Güse, Johanna, Kass. 28611. Berlin XIX.
Güthe, Harald, Dr., Verw.-Dir. Schleswig I.
Güther, Reinhold Lothar, S. 67659. Lübeck I.
Gütlich, Georg, Oberspiell. u. S. 46807. Stettin I.
Gütschow, Ursula, T. 65290. Baden-Baden I.
Gütte-Scheer, Ernst, Spiell. u. S. 49602. Pforzheim I u. Somm.
Güttingen, Ellen-Ruth, S. 53003.
Güttner, Franz, Thm. 45272.
Gugel, Ria, Ch. 73932.
— Rudolf, Bühnenbildn. 58695. Bremen II.
Gugisch, Ludwig, Ch. 62998. Dessau I.
Guggenbühler, Josef, Spielw. u. S. 21779. Steyr I.
Guhl, Edgar, S. 59282. Bremerhav. I.
Guichard, Lilly, Ch. 61150.
Guilleaume, Margot, S. 60806. Wilhelmshaven I.
Gulatz, Friedl, Ch. Görlitz I.
Guldin, Lydia, Thfris. 51490.
Gulz, Hermine, Sch. 60347. Berchtesgaden I.
Gumnitsch, Tamara, Sch. 74337.

Gumpert, Marg., *F*, S. 54434.
Gumtow, Marg., Ch. 62636. Hambg. I.
Gummelt, Franz, Spiell. 11886 (s. u. gastier. Künstler).
Gund, Herlind, S. 54550.
Gundermann, Max, Thm. 51053. Berlin XX.
— Max, Spiell., Dramat. u. Sch. 48704.
— Willy, Ch. 62380. Freiburg I.
Gundersen, Gerda, Ch. 63574.
Gundert, Charlotte, T. 65687. Dessau I.
Gundlach, Rupert, Solorep. 57352. Berlin XXXII ⚔.
Gundry, Isa, Sch. 23169.
Gunten, Irma, Sch. 66497.
Guntermann, Renate, T. 67613. Hamburg I.
Gunth, Karlhorst, Sch. 59443. Bonn I ⚔.
Gunther, Manfred, Sch. 58063. Salzburg I.
Guntram, Friedrich, S. 59920.
— -Gold, Friedrich, Ch. 36565.
Gunz, Willi, ehem. Mitgl. d. Staatsth. (s. u. früh. Künstl.). Dresden I angeschl.
Gura, Anita, S. 54184. Hannover I.
— Eugen, Sch. 30421.
— Hedy, *F*, S. Hamburg I.
— Hermann, Spiell. 54178.
Gurdi, Edith, Sch. 44930.
Gurk, Josef, Sch. 40814. Hanau I u. Sommer.
Gurmarck, Hans, S. 43723. Flensburg I.
Gurnik, Geza, Spielw. 48350. Berlin I.
Gurr, Klaus, Spiell. u. Dramat. 41743.
Gurske, Max, Spielw. u. Sch. 55464. Koblenz I ⚔.
Guschguloff, Raschko, S. 74148. Frankfurt a. O. I.
Guse, Irmgard, S.-T. 65553. Hamb. I.
Guss, Käthe, S. 53921. Duisburg I.
Guszalewicz, Genia, S. 28592. Köln, Aachener Str. 90 (Fernspr. 52203) (gastiert).
Gut, Carl, S. Zürich (Schweiz), Stüssihofstatt 3 (Fernspr. 43753) (gast.).
Gutbrod, Reinhold, Thm. 46167. Stuttgart I.
Gutfeld, Therese, Sch. u. S. 22371.
Guth, Meta, Sch. 60624.
Guthan, Herbert, Kpllm. 55680. Saarbrücken I.
Gutheim, Karlheinz, Kpllm. u. Dramat. 43642. Braunschweig I.
Gutherz, Gerhard, Dramat. 38137. München II.
Guthke, Anton, Sch. 57366.
— Anton, Spielw. 37964.
— Eva, Sch. u. S. 54420.
Gutmann, Erika, Sch. 60496. Karlsruhe IV (Somm.).
— Paul, Ch. 64239.
Gutschmidt, Lucie, T. 64959.
Gutschow, Sabine, Ch. 61437.
**Gutschwager, Arthur, Sch. 53212.**
Gutte, Erich, Spielw. u. Sch. 73305. Annaberg I ⚔ u. Somm.
Guttenberger, Karl, Sch. 21042. Regensburg I.
Gutter, Juliane, T. 65389.
Guttmann, Ingeborg, T. 74019. Cottbus I.
— Richard, Spiell., Sch. u. S. 48864. (s. u. früh. Bühnenkünstl.).
— Willibald, Hilfsspiell. Wien II.
Gutzeit, Kurt, Dr., Bühnenbildn. München II.
Gyenes, Mimi, S. 48208 (s. u. gastier. Künstl.).
Gyl, Cara, Sch. 50703. Kassel I.
Gylling, Birgit, S. 57210. Suttgart I.
Gymnich, Gerda, *F*, Sch. 41905. Berlin III.
Gysin, Hanny, Ch. Basel I.
Gysis, Sandra, Sch. 41802.

## H.

Haack, Ellen, S. 57100. Rudolstadt I.
— Erich, Sch. 24566. Berlin XXXV.
— Ernst, Rep. 54962. Hamburg I.
— Hedi, Sch. 67175.
— Ilse, *F*, Sch. 56941. Hamburg VI.
— Käthe, *F*, Staatssch.*. 20796. Berlin I.
Haacke, Gisela, T. 67742. Freiburg I.
— Josefine, Sch. 16704. Kaiserslautern I angeschl.
Haag, Bernhard, Sch. 56865. Koblenz II u. Karlsruhe IV (Sommer) ⚔.
— Fritz, Ch. 64012. Mannheim I.
— Hermann, Sch. 67352.
— Sigmund, Spiell. 2150.
Haagen, Ellen, Sch. 58122.
— Margarethe, Sch. 19614. München VII.
Haager, Beatrice, Sch. u. S. 45263.
Haake, Heinz, Sch. 53979. Greifswald u. Dresden VI (Sommer) ⚔.
Haan, Mary, Ch. 33021. Frankfurt a. M. I.
— Paul, Ch. 63732. Stuttgart I.
Haar, Elisabeth van der, *F*, S. 54163.
Haardt, Willem, S. u. Sch. St. Gallen I.
Haarmann, Traute, Sch. 73758. Hamburg II.
Haars, Kurt, Sch. 51594. Gera I.
Haarth, Herbert, Kpllm. 46601. Düsseldorf I.
Haas, Barbara, S. 59154.
— Carl Max, Oberspiell., Dramat. u. Sch. 39267. Würzburg I u. Somm.
— Conrad, T. 65732. Berlin II.
— Eduard, Thfris. 57670. Schleswig I.
— Franz-Richard, Kpllm. 45730. † Nov. 39.
— Gertrud, Ch. 62433.
— Hans, Kpllm. u. Korrep. 66637. Graz I.
— Herm., S.-T. 64840. Weimar I.
— Ida, *F*, S. 59287.
— Johanna, *F*, Geräteverw. 38272. Hagen I angeschl.
— Karl Peter, Rundf.-Angeh. Köln (Reichssender).

Haas, Lilly, S. 38473. Wiesbaden I angeschlossen.
— Lotte, S. 54011. Düsseldorf I.
— Maria, Ch. Bern I.
— Martha, S. 60104. Ingolstadt I.
— Max, Oberspiell. 32818. Darmstadt I u. Wuppertal I.
— Ruth, T. 65152. Freiburg I.
— Walter, Ch. 63516. Hannover I.
— Walter, S. 51869. Neisse I.
— Walter, Sch. 56038. Cottbus I.
Haase, Alfred, Sch. 34021. Berlin XXIV.
— Anneliese, Sch. 67289. Bochum I.
— Charlotte, *F*, Sch. u. S. 23652. Görlitz I.
— Eberhardt, Ch. 63601. Gelsenkirchen I.
— Emil Christian, Kpllm. 39361.
— Ernst, Richard, Sch. (s. u. frühere Künstler).
— Heinrich, S. 74420.
— Helmut, Kpllm. u. Chordir. 73238. Ingolstadt I.
— Herbert, Ch. 63863. Münster I ⚔.
— Heti, Kanzleiangest. 55982.
— Hinrich, Ch. Hannover III.
— Ilse, Sch. 48495.
— Karl, Ch. 72310. Hamburg VII.
— Willy, Sch. 21835.
Haasen, Finni, Ch. 62420.
Haaso, Erna, Sch. u. S. 52761.
Haaß, Edmund, techn. Leiter. 55220.
— Karl, Sch. 38919.
— Lotte, S. 59460.
— Martha, S. 66928.
— -Berkow, Gottfried, Intend. Eßlingen I.
Habantz, Willi, Sch. 52839.
Habecker, Charlotte, S. 45104. Berlin XX.
Habedank, Alfred, Thm. Memel I.
Habel, Nikolaus, Sch. 55384.
— -Reimers, Käte, *F*, Sch. 19499. Breslau I.
Haberecht, Ingeborg, Sch. 60417.
Haberkorn, Elfriede, S. 28773. Karlsruhe I u. Zoppot, Waldoper.
Haberl, Benno, S. 12575. Weimar I angeschl.
— Grete, S. 72554. Trier I.
Haberland, Margarethe, S. 59849. M.-Gladbach u. Rheydt I.
Haberlandt, Heinz, S. 56303. Düsseldordf I.
Habermann, Herta, Einh. 73830. Wien I.
— Lina, Sch. 15734. Frankfurt a. O. I u. Heilbronn (Sommer).
— Rudolf, Spielw. Brünn I.
Habermayer, Mila, T. 65033.
Habermehl, Alfred, Kpllm. 54037. Bielefeld I.
Habersack, Willy, Ch. 63300. Leipzig I
Habersbrunner, Dr. Hellmuth, Intend. München (Reichssender).
Haberzettl, Marika, S. Gablonz I.
Habich, Ed. 6929.
— Gertraud, Ch. 61234. Berlin XXXII.
— Heinrich, Ch. 64559.
Habicht, Ilse, S. 38004. Wiesbaden I.
Habler, Olga, S. 60467. Ulm I.
Hablitz, Alma, S. 60029.
Haböck, Hertha, T. 73189.
— Martha, S. 56321. Halberstadt I angeschl.
Habranke, Ruth, Sch. u. S. 41689. Freiberg I.
Habrich, Helmut, Sch. 67561. Neuss I.
Habura, Eleonore, T. 73148. Hagen I.
Hache, Kuno, Tanzrep. 72237. Hagen I ⚔.
— Walter, Spiell. u. Sch. 53901. Stralsund I.
Hachenberg, Emmi, Sch. 73933.
Hachfeld, Ursula, T. 65359. Hannover I.
Haching, Hans, Dr., Kpllm. 50756.
Hachmann, Paul, Spielw. u. Sch. Danzig I.
— -Zipser, Martha, *F*, Staatssch. u. Ehrenmitgl. 25759. Hamburg II.
Hacht, Karl von, S.-T. 65887. Duisburg I.
Hack, Emil, Ch. 62980. Leipzig I.
— Hans, S. 73092.
— Max, Ch. 63563. München I.
Hackbarth, Hilde, S. 43647. Würzburg I.
Hacke, Wilhelm, S. 28148.
— Willi, Thsekr. 55607. Mährisch-Ostrau I.
Hackel, Anton, Oberspielw. 41983. München I.
— Wilhelm, S. 28148. Hannover IV.
Hackenberg, Gertraude, Gewandm. 52258. Brünn I.
— Grete, S. 50500.
Hacker, Anton, Ch. 64471.
— Carla, *F*, Sch. 35563. Dresden I.
— Wilhelm, Korrep. 58739.
— -Thiersch, Paula, *F*, S. 17326.
Hackland, Paul, S. 33581. Hamburg I.
— Marga, T. 73892.
Hackmack, Fritz, Ch. 63142.
— Johannes, Ch. 62905. Hamburg V.
— Otto, Ch. 62906. Osnabrück I.
Hackmann, Friedel, Einh. 41500. Düsseldorf I.
Hadamik, Erich, Belinspekt. Rostock I.
Hadank, Günther, Sch., Sprecher u. Spiell. 33737. Berlin I.
Hadler, Isabella, Ch. 72591.
Hadorn, Trudi, S.-T. Zürich I.
Hadrabova, Eva, *F*, S. 59879. Graz I.
Hadrossek, Traute, Sch. 41742. Berlin W 35, Elßholzstraße 6 (Fernspr. 278382).
Hadwiger, Alois, Gen.-Intend. Schwerin I.
Häbe, Hilde, T. 65615. Gera I.
Haeberle, Fritz, S.-T. Frankf. a. M. I. u. Sommer.
Haeberli, Maria, T. Luzern I.
Haeberlein, Grete, Sch. 58483.
Haecke, Eugen, S. 43870.

Häckel, Magda, T. Brünn I.
— Resi, Sch. u. S. 28406.
Häcker, Gretel, T. Köln III.
— Herman, S. 21884. Mainz I.
— Margarethe, T. 64804. Annaberg I.
— -Walther, Ellen, *F*, Sch. 28797. Mainz I.
Haedrich, Ida, Gewandm. Berlin XIX.
Haefelin, Trude, Sch. 55317. Berlin X.
Häffner, Barbara, S. 34795. (s. u. gastier. Künstler). Dortmund I angeschl.
— Margarete, Thkass. 55327.
Haeffner-Roensch, Ursula, *F*, Dramat. 42084.
Häfner, Carl, Kpllm. 54517. Kiel I.
— Friedel, S. 57636.
Haegen, Gertrud v. d. Sch. 64647. Salzbrunn (Somm.).
Hähling, Wanda, Ch. 67772. Liegnitz I.
Hähnel, Else, Sch. 12451. Detmold 1 u. Sommer.
— Hildegard, T. 74733. Chemnitz III.
— Reinhold, Ch. 62881. Hannover I.
Hähner, Maximilian, Ch. 74038. Bremen I.
Hälbig, Siegfried, Ch. Neisse I.
Haelssig, Artur, Kpllm. 42805.
Händel, Erich, Ch. 29177. Dresden I.
Hänel, Käthe, T. 66134.
Haenel, Günther, Spiell. u. Sch. 31696. Berlin IV u. Hamburg II.
Haensch, Hermann, Sch. 45643. Stettin I ⚔.
Hänse, Walter, S. 49224. Berlin XXXII.
Hänsel, Anna Marg. S. 17038.
Hänseler, Hans, Sch. 54349. Berlin XXI.
Haerder, Ilse, T. 66038. Duisburg I.
Härdtner, Otto, Ch. 63665. Stuttgart I.
Härlin, Emil, T. 64976.
Haerlin, Friedl, Sch. 40231. Wien VI.
Haertel, Kurt, Dramat. 42410. Heidelberg I angeschl.
Härtel, Adolf, Belinspekt. 42702. Neustrelitz I ⚔.
— Ernst, Thm. 26188. Halle III.
— Erwin, Richard, Spielw. 59575. Breslau I.
Haerten, Theodor, Spiell. 30945.
Härtig, Carol, Sch. 27311. Hannover IV.
Härtl, Margarethe, S. 57520.
— Karl, Sch. 73677, Teplitz-Schönau I.
Härtlein, Hermann, Bühnenbildn. Essen I.
Härtner, Liselotte, Sch. Gera I.
Haese, Anny, T. 66080.
Haeser, Hans, Sprecher. 50537.
Haetzel, Willy, Kpllm. 56468. Glauchau i. S., Am Brunnen 3.
Häuseler, Cläre, Sch. 22232. Hamburg III angeschl.
Häuser, Emil, Thfris. Wiesbaden II.
**Häusler, Carl, Intend. a. D., Ehrenmitglied. Augsburg I.**
Häusler, Emil, Kpllm. 45712. Baden b. Wien I.
— Hildegard, Sch. 56861.
Haeussermann, Ernst Heinz, Sch. Wien I.
— Reinhold, Sch. 31717.
Häußler, Anny, Ch. 25682.
— Reinhard, Sch. 31982. Braunschweig I.
— Richard, Sch. 47969. Berlin IV.
— Walter, Thm. 60874. Bremerhav. I.
Hafenbraedl, Elisabeth, *F*, S. 48514. Gera I.
Hafenrichter, Paul, Ch. 62392. Fürth I ⚔.
Haferkamm, Hedwig, techn. Angest. 60052.
Haferkorn, Ann, S. 51544.
Haferung, Paul, Bühnenbildn. 55193.
Haffner, Erik Fritz, Sch. 34134. Stuttgart I.
Hafner, Antonie, S. 59940.
— Frieda, Ch. 62008.
— Josef, Ch. 62021.
Hage, Erich, Sch. u. Spielw. Hermannstadt I.
Hagebauer, Olga, Sch. 23049. Koblenz I.
Hageböker, Walter, Kammers. 41945. Chemnitz I.
Hagedorn, August, Ch. 61827.
— Doris, Ch. 63689. Magdeburg I.
Hagelauer, Loni, T. 65932. Düsseldorf I.
Hagelberg, Helmuth, Techn. 54041. Greifswald I.
Hagemann, Carl, Ch. 62180. Dresden I.
— Emmi, S. 50764. Lübeck I.
— Ernst, Sch. 16836. Luckenwalde I. u. Hamburg X (Somm.).
— Joachim, Sch. 74377. Paderborn I.
— Walter, Sch. 73641. Wien V.
Hagemeier, Willy, Spielw. 32826. Aachen I.
— -Reymer, Hedwig, Sprech. 48147. Essen I angeschl.
Hagemeister, Dr. Erich, Dramat. 58267 Schwerin I.
Hagemeyer, Alfred, Kpllm. 48972. Kolberg I u. Sommer.
— Hildegard, S. 52843. Rostock I.
Hagen, Anna, Ch. 64245.
— Edith, Ch. Zürich I.
— Else v., Sch. 14651. Baden-Baden I.
— Else, Thbeamt. 58700.
— Ewald H., Spiell. 16759.
— Günther, Sch. 56058. Remscheid I ⚔.
— Hans Heinrich, S. 56836. Freiburg I.
— Heinz, Sch. 73155. Koblenz I.
— Hermann, Ch. 64326. † 13. 8. 39.
— Herta v., S. 52973. Neustrelitz I.
— Herta v., Staatssch.* 32013. München II.
— Mary, S. (s. u. früh. Künstl.).
— Susanne, S. 54087.
— -Stiller, Paul, Spiell. u. S. 43813. Rheydt, Wickrather Str. 191 (Fernsprech. 41691).

Hagenberg, Wilh. Ch. 62886. Hannover I.
Hagenow, Charlotte, T. 66195.
Hagens, Lizzie, Ch. 62445.
Hager, Charlotte, S. 56372.
— Johanna, Sch. Danzig I.
— Karl, Hilfsdramat. u. Spiell. 61568.
— Richard Alexander, Hilfsspiell. 73188.
— Rob., Kammersch. 15443. Coburg I.
— Robert, S. 41695. Duisburg I.
— -Haidu, Josef, Kpllm. 26759. Hamburg V.
Hagner, Walter, S. 40226. Düsseldorf I ⚔.
Hahlbom, Hans, Ch. 61321. Hannover I.
Hahn, Alfred, Thmal. 58696. Münster I.
— Doris, *F*, Ch. 62834. Karlsruhe I.
— Else, Sch. 28567.
— Erich, Sch. u. Spiell. 35898. Nordhausen I.
— Erwin, Intend. Leipzig IV.
— Franz, Ch. 73074. Beuthen I.
— Georg, Sch. 55658. Schwäb.-Hall (Sommer).
— Gertrud, Ch. 51335. Hof I u. Somm.
— Grete, Thfris. 55714. Göttingen I.
— Hanni, T. 66112.
— Hans, Ch. 72147.
— Irmgard, Einh. 29617. Detmold I.
— Johann, Ch. Wien II.
— Justus, Ch. 62185.
— Karl, Betr.-Inspekt. 66810.
— Kurt, Sch. 36863.
— Margarete, T. 66096.
— Marie-Luise, S. 57546.
— Max, Korrep. 57449. Augsburg I
— Pirina, Ch. 72148. Wien IV.
— Ralph, Ch. 61148.
— Richard, Staatssch. 30678. Meiningen I angeschl. u. Rudolstadt (So.).
— Rudolf, Spiell. 59572. Glogau I.
— Toni, Ch. 62034.
— Traute, Ch. 57899. Wilhelmshav. I.
— Willy, Kpllm. 43178.
— Wiltraud, T. 65028.
— -Luckwald, Manon, Bühnenbildn. 57686.
Hahne, Herbert, Spiell. 55075. Berlin-Wilm., Bonner Str. 13 (Fernspr. 880925).
Hahnfeld, Marta, S. Greifswald I.
Hahnenfurth, Franz, S. 54161. Breslau I.
Haibach, Heinrich, Fris. 57585.
Haibel, Willy, Spiell. 30314. Münch. IX.
Haid, Hedi, Ch. Freiberg I.
— Herta, Ch. 41876.
Haider, Claire, Sch. 8719.
Haidn, Michael, Ch. 63403. München I.
Haienhoff, Helmuth, Spielw. u. Sch. 45134. Oldenburg I.
Haim, Alfred, techn. Bühnenvorst. 44722. Augsburg I ⚔.
— Walter, Thmal. 59795. Gelsenkirchen I ⚔.
Haimayer, Franzi, Ch. 61645. Bremen I.
Haimann, Karoline, Ch. 61196.
Hain, Bruno, Dir. Berlin-Eichwalde, Markgrafenstr. 39 (Fspr. 659568).
— Charlotte, Ch. 61397.
Hainau, Carl, Sch. 66855.
Haindl, Hermann, Bühnenbildn. 44910. Salzburg I.
— Irmgard, Ch. Innsbruck I.
Haine, Germanus, Sch. 20712.
— Lina, Einh. u. Ch. 27548. Bernburg I.
Hainisch, Leopold, Oberspiell. 55023.
— Risa, Ch. 73546. Wien VIII.
Hainmüller, Emmy, S. 50077. Frankfurt a. M. I.
Hainzmann, Pauli, Sch. u. S. 48168.
Hais, Hans, Spiell. u. Sch. 50734.
Haitzer, Augustin, Kpllm.-Anw. 73825. Hannover III.
Hake, Willi, S. 54419. Flensburg I.
Hakk, Auguste, Geräteverw. 55210.
Halaski, Hannes, Sch. 57173. Brandenburg I ⚔.
Halbach, Erich, Korrep. 34600. Frankfurt a. M. I.
Halbe, Anneliese, Sch. 21869.
— Robert, Spiell. 17351.
Halbeck, Thea, S. 54761.
Halberstadt, Elli, Sch. 39440.
Halden, Edith, S. 60203.
— Hans, Sch. 34017. Berlin XX.
— Hildegard, T. 73660.
— Walter, Sch. 47746. Berlin W 15, Pariser Str. 5 (Fernspr. 924150).
Halder, Isabella, Ch. Hamburg VII.
Haldismann, Anne, Sch. Solothurn I.
Haletzki, Paul, Korrep. Beuthen I.
Haley, Irmely, S. 58183. Gotha-Sondershausen I u. Würzb. (Somm.).
Haliy, Dr. Wilhelm, Ch. Brünn I.
Halfer, Peter, Ch. 64396.
Halfmann, Cäcilia, S. 60369.
Halka, Madeleine, Sch. 58646. Brandenburg I u. Wunsiedel I.
Hall, Elli, Sch. 52649.
— Erika, Sch. u. S. 54765.
— Ingeborg, Sch. 56729. Osnabrück I angeschl.
— Lola, S. 73102. Krefeld I.
— -Hellemann, Henry, Intend. 28594. Weimar III u. Sommer.
— -Kratochwil, Mary, S. Teplitz-Schönau I.
Hallasch, Franz, Dr., Ltr. d. Solorep. 36576. München I.
Hallendorf, Hellmut, S. 15381.
Hallenstein, Käthe, Sch. 59324.
— Kurt, Spiell. u. Sch. 28527. Hildesheim I ⚔.
Haller, Bertl, Sch. 51300.
— Ellen, Dramat. u. Sch. 55364. Berlin-Charl., Schlüterstr. 54 (Fernspr. 910795).
— Emanuel, Ch. 44225. Wien II.
— Frieda, Ch. 72149. Wien II.
— Hella, S. 42766.
— Martin, S. 40368.
— Valentin, S. 44944. Berlin II.

Hallström, Erik, S. 48691. Mannheim I.
Hallweh, Hugo, S. Rudolstadt I.
— Joseph, S. 59481. Halberstadt I.
Halmy, Fred Herbert, Sch. 27608.
Halosar, Elisabeth, T. 72150. Graz I.
Halovanicz, Bertl, *F*, Sch. 48176. Dresden V.
Halper, Georgine v., *F*, S. 56703.
Halpick, Fritz, Belinspekt. 53324. Berlin X.
Halstrup, Karl, Ch. 64265.
Halupniczak, Franz, Oberheizer. 40127. Berlin II.
Halusa, Hedwig, S. 55469.
Halwaß, Arthur, Ch. 34571. Berlin II.
Haim, Walter, Thmal. Gelsenkirchen I.
Hamann, Charlotte, Sch. 59488. Augsburg I.
— Fritz, Spielw. u. Sch. 54119. Flensburg I.
— Hans, Bühnenbildn. 56280. Graz I.
— Karl, Kpllm. 57664. Halle I u. Heidelberg, Festspiele.
— Karl, Ch. 57397. Berlin I.
— Werner, S. 58382 (s. u. gastier. Künstler).
Hamans, Eda, Ch. 64269.
Hambach, Arnoldine, *F*, Ch. 67897. Aachen I.
— Herta, Sch. Solothurn I.
— Jacob, Ch. 63237.
Hambüchen, Jacob, Ch. 74077. Köln III.
Hamburger, Emmy, Ch. 40721. Kassel I.
— -Blazycek, Lotti, techn. Vorst. 36869.
Hamdorf-Auler, Alma, Sch. 11239.
Hameier, Hildegard, Sch. 60591.
Hamel, Charlotte, S. 56534.
— Luzie Ellen, Ch. Tilsit I.
— Kurt Peter, Sch. 53019. Dresden I.
Hameister, Ernst, Sprecher. 59901.
Hamer, Heinz, S. 48096.
Hamerlak, Alois, Ch. 73511.
Hamery, Margit von, S. 56147.
Hamig, Marianne, Fris. 67241.
Hamm, Maria, Ch. 64477.
— Marie, *F*, Einh. 56655. Hannover I.
— -Seifert, Margarete, *F*, Einh. 27863.
Hammacher, Rudolf, Spiell. u. Sch. 48787. Mannheim I.
Hammann, Martl, Sch. 59347. Eisenach I.
Hammanns, Heinz, S. 37727. Königsberg I.
Hamme, Jan van, Oberspiell. u. Sch. 52239. Salzburg I.
Hammen, Charlotte, Ch. 62272. Duisburg I.
— Hanny, Ch. 26846.
Hammer, Agnes, *F*, Sch. 33791.
— Anny, T. 67845. Coburg I.
— Elfriede, Sch. 22556. Stettin II.
— Georg, S. 55332. Gelsenkirchen.
— Gusta, Kammers. 50239. Hamburg I.
— Hans, Ch. Bern I.
— Heinz Rudi, Sch. u. Rundf.-Angeh. 59348.
— Traute, S. 58694.
— Werner, Spiell. u. Sch. 38038.
Hammerich, Alice, *F*, T. 65370. Hannover I.
Hammerla, Willy, S. 57431. Cottbus I.
Hammers, Peter, Chordir. u. Kpllm. 42902. Köln I.
Hammerschmidt, Else, Ch. 67554. Gießen I.
— Frieda, Ch. 64427.
Hammes, Karl, S. 39588, ✕. † Sept. 39.
Hampe, Curt, Leiter. 17344. Karlsbad I.
— Hans, Dir., Dresden VI.
— Lotte, *F*, Sch. 36631. Dresden VI u. Somm.
Hampel, Hans H., Kpllm. 55847. Hilde, T. Wien IV.
Hanauer, Gussy, *F*, Ch. 62894. Hannover I.
— Hans, Sch. 46403.
— Othmar, Ch. 62937. Hannover I.
Handl-Salfinger, Hilde, S. 45531.
Handler, Alois, Thm. 74359. Wien I.
— Irma, S. 59677. Hamburg I.
Handschumacher, Heini, Sch. 49777. Leipzig I.
Handtrag, Magda, Sch. 40630.
Handwerk, Richard, Dir. u. Sch. Berlin XIX.
Haneke, Fritz, Spiell. u. Sch. 50940. Salzburg I.
— Ilse, Sch. 58477.
Haner, Gustav, Sch. Iglau I.
Hanfstengel, Anne v. T. 65189.
Hanft, Karl, Sch. 50389. München II.
Hangard, Bettina, Sch. Halle III.
Hanisch, Franz, Spielw. Leitmeritz I.
— Georg, Ch. 61703.
— Trude, T. 73860. Köln I.
Hank, Peter, Sch. 13604.
Hanka, Erika, Tanzm. 65302. Essen I.
Hanka, Erika Tanzm., Köln III.
Hanke, Günther, Sch. 56474. Beuthen I.
— Karl August, Bühnenbildn. 59352.
— Lisa, Einh. 50378. Neustrelitz I.
— Marga, Ch. 47234.
— Maria, Sch. 74781. Steyr I.
— Paul, S.-T. 64969. Stuttgart I.
— Robby, Sch. 54717.
— Theobald, Bel. 50556.
— Trude, Sch. 73603. Graz I.
— Willi, Intend. Nürnberg I.
Hanmann, Erhard, Spielw. u. Sch. 52382.
Hann, Georg, Kammers.*. 49307. München I.
Hannappel, Theo, Sch. 54202. Wiesbaden I angeschl.
Hannbeck, Wolfram, Sch. 67301.
Hannebach, Hanna, Einh. Gablonz.
Hanne, Wilhelm, Sekr. u. Bibl. 38900. Hildesheim I.
Hannemann, Hubert, Gewand-Oberinspekt. 54244. Wiesbaden I.
— Karl, Sch. 25084. Berlin IX.
Hannewald, Anni, Sch. 39956. Frankfurt a. M. I.

Hannig, Edith, *F*, Ch. 63461.
— Fritz, Sch. 37128. Würzburg I u. Sommer.
— Gisela, T. Halle III.
Hannuschka, Wilhelm, Thmal. 53808. Cottbus I.
Hanold, Johanna, Ch. 63739. Stuttgart I.
Hans, Hedwig, T. 65974. München I.
— Lore, Ch. 61414.
— Ria, Sch. 49412.
Hanschke, Annemarie, Sch. 50919. München II.
— Helene, Ch. 61503.
Herbert, T. 65804. Berlin I.
Hanschmann, F. W., Oberspiell. u. Sch. 12798. München IV.
— Wolfgang, Thsekr. 74745.
Hansel, Helmut, Tanzm. u. S.-T. 66013. Berlin XXIV.
Hansen, Alfred, Sch. u. Spiell. 54171. Münster I.
— Curt, Sch. 57006. Landsberg I.
— Doris, *F*, Sch. 42296. Cottbus I.
— Ellinor, S. 49193.
— Erwin, S.-T. 65845.
— Grete, S. 49191.
— Günther, Sch. 72722. Meiningen I u. Rudolstadt (Somm.) ⚔.
— Hans, S. u. Sch. 55961. Dresden IV.
— Hans, Dir. u. Sch. Saaz I. u. Somm.
— Hansheinrich, Sch. 56109. Paderborn I ⚔.
— Harry, Sch. 40994. Brandenburg I u. Sommer ⚔.
— Helmut, S. 59668.
— Inga, S. 56741.
— Ingrid, *F*, Ch. 35461. Leipzig I.
— Jens, Spielw. 58204. Berlin XXIV.
— Kläre, Rundf.-Angeh. 32868.
— Lore, Sch. 58033.
— Ludwig, Intend. Rudolstadt I.
— Olga, Ch. 62344.
— Richard, Ch. u. Spielw. Ingolstadt I.
— Walter, Ch. 62336. Düsseldorf I.
— -Oerne, Halmar, S. 21192.
— -Kleinmichel, Auguste, Sch. (s. u. gastier, Künstler).
Hansing, Friedrich, Vorst. d. Masch.-Abt. 37799. Stuttgart I.
Hanson, Helmut, S. 59668.
Hansmann, Liselotte, Sch. 73979.
Hansmüller, Albert, S. Danzig I.
Hanssen, Anneliese, Ch. 72253. Hamburg V.
Hanstein, August, Sch. 60578.
— Otfried v., Dir., Spiell. u. Sch. (s. u. früh. Bühnenkünstl.).
— Paula v., Sch. (s. u. Tura, Henny, u. früh. Künstl.).
Hanus, Hans, Rundfunkangeh. 12871.
— Josef, Maskenbildn.-Vorst. Prag I.
Happ, Johann, Ch. 74549. Bonn I.
Happach, Willy, Ch. 56207. Kolberg I (Sommer).
— Willi, Ch. Linz I.
Happersberger, Marie, T. 67943. Gelsenkirchen I.
Harald, Emmy, Sch. 41478.
— Fritzi, Ch. 61258.
Harasim-Koschate, Elisabeth, S. 48552.
Harazin, Grete, Ch. Steyr I.
Harbordt, Kurt, Spiell., Sch. u. S. 33409. Konstanz I u. Somm.
Harbort, Inge, Sch. 73935. Jauer I.
Hardegen, Else, T. 65779. Innsbruck I.
Hardegg, Hertha, T. 72909. Linz I.
Hardeck, Karl, Sch. 22235.
Harden, Erich, Sch. 25252. Berlin XVII u. XXI.
— Lotte, Sch. 20449. Kiel I angeschl.
Harder, Else, Ch. Danzig I.
— Georg, S. 30727.
— Martha, Ch. 43371.
— Karl Heinz, Sch. 58501. Halle III ⚔.
— Kurt, Kpllm. 32261. Potsdam I.
— Melitta, S. 56498.
— Walter, S. 52907. Flensburg I.
Hardieß, Marg., Ch. 61841. Döbeln I.
Harditz, Erwin, Spielw. 50445. Köln I.
Hardt, Dolly, Sch. 59957. Hamburg X (Sommer).
— Friedel, S. 59929. Bremen I.
— Hans, Spiell. u. S. 57205. Schweidnitz I u. Sommer.
— Harry, Sch. 38853. Berlin IX.
— Harry, Sch. 38853.
— Ina, Ch. 53727. Mannheim I.
— Lotte, Sch. 54988.
— Thea, Sch. 50351.
Hardtke, Erie, T. 64917.
Hardy, Hermann, Sch. u. S. 31587.
Harell, Martl, Sch. 73631.
Haring, Käte, Ch. 61629. Beuthen I.
Harke, Lotte Sch. 54958.
Harlan, Fritz, Kammers. 49867. Karlsruhe I.
— Ingeborg, S. 50757. Karlsruhe I.
— Veit, Sch. 28855.
Harlandt, Erich, S. 55240. Stuttgart I.
Harlanns, Poldi, S. 45499. Innsbruck I.
Harlé, Fred, Sch. 43684.
Harlfinger, Amelie, S. 47236. Kiel I.
Harloff, Elisabeth, Ch. 56947. Schwerin I.
— Hans, Intend. Lüneburg I.
— Hans, S. 53480.
Harm, Hans, Ch. 45943. Mannheim I.
Harms, Carry, Ch. 61101.
— Claus, Sch. 57932. Hannover I.
— Otto, Belinspekt. Hamburg VII.
— Paula, Ch. Düsseldorf I.
— Lilly, Sch. 34465.
— Paula, Ch. 62318.
Harnack, Falk, Dr., Spiell., Dramat. u. Sch. Weimar I.
— Gerda, Sch. 67315.
Harnapp, Egon, Dr., Dramat. 58235.
Harnier, Hans, Spiell. u. Sch. 38890. Neustrelitz I.
Harnisch, Caren, Ch. 61360.
— Dora, Sch. 37086. Wattenscheidt (Sommer).
— Herbert, Spiell. 67576. Berlin XL.

Haro, Margarete, Ch. 62896.
Harprecht, Alice, Sch. 55900.
— Bruno, Spiell. u. Sch. 31351. Breslau I u. Heidelberg, Festspiele.
— Robert, Sch. 50005. Darmstadt I
— Wolfgang, Spiell. 55628. Luckenwalde I.
Harras, Maximilian, Ch. 63455.
Harre-Fuchs, Regina, *F*, S. 26760. Darmstadt I.
Harsdorff, Gert, Sch. 42115. München II.
Harriehausen, Irmgard, Sch. u. S. 52068.
Harringa, Hilde, S. 58003.
Harsch, Tilly, S. 57534.
— Wilhelm, Ch. Heilbronn I.
Harschan, Johannes, Thbeamt. 25419. Heidelberg I angeschl.
Hart, Alexander, Sch. 72326. Wien XIV.
— Anni, Rundfunkangeh. 47465.
— Ernst, Spiell. u. Sch. 31524. Freiburg I.
— Hans-Ulrich, Sch. 47403.
Hartau, Friedrich, Sch. 74142. Kassel I.
— Else, Sch. u. S. 36047.
Hartegg, Vera, *F*, Sch. 50830.
Hartenberg, Franz, Ch. 61726.
Hartenfeller, Georg, Ch. 64077. Weimar I.
Hartenfels, Adolf, Sch. 12030. Fürth I.
Hartenstein, Alfred, S. 60876. Kaiserslautern I.
Harter, Hilde, S. 54217.
Hartges, Alb., Ch. 63071. Krefeld I ✕.
Harth, Walter, Bühnenbildn. 60363. Oldenburg I.
Harthoff, Fred, Spiell. u. Sch. 22790. Rundf.-Angeh. Leipzig (Reichss.).
Hartig, Annemarie, S. 48569. Glogau I u. Salzbrunn (Somm.).
— Elisabeth, Einh. Dortmund III.
— Rudolf, Intend. Schleswig I.
— -Schlechter, Charly, Ch. 52597. Coburg I.
Harting, Edith, T. 67988. Stralsund I.
Hartinger, Franz. S. Saaz I.
Hartl, Kurt, Sch. 33962.
Hartleb, Hans, Spiell u. Dramt. 57346. Berlin XXXII.
Hartmann, Anni, *F*, Sch. 35141.
— Carl, S. 50103.
— Carl, S. Zoppot, Waldoper.
— Charlott, Rundfunkangeh. 60162.
— Dominik, Bühnenbildn.-Ass. Frankfurt a. M. I.
— Elli, Einh. 26160. Koblenz II.
— Emilie, Ch. Frankfurt a. M. I.
— Ernst, Sch. 74805. Mähr.-Schönberg I.
— Franz, Ch. 62424. Düsseldorf I.
— Friedrich, Fris. 54294. Berlin XVII.
— Gabriele, Sch. Würzburg II.
— Georg, Dr., Gen.-Intend.*, führt die ges. Oberleit. Duisburg I.
— Gerhard, Kpllm. 58752. Würzburg I u. Sommer.
Hartmann, Gretel, Sch. 60030.
— Henriette, Sch. 60963.
— Herbert, Sch. 59773. Würzburg I.
— Hermann, Sch. 60024. Essen I.
— Hilde, T. Schwerin I.
— Ilse, S. Dresden IV.
— Inge, T. 66812.
— Josef, Sch. 74620. Brieg I.
— Josefine, Ch. 63285.
— Karl, Sch. 50868. Mannheim I.
— Leonore, Sch. 54245.
— Lilly, Ch. 72443.
— Lilo, Sch. 55328.
— Ludwig, Sch. 60962.
— Martha, *F*, Sch. Teplitz-Schönau I.
— Max, S. 50209. Darmstadt I.
— Mitzi, *F*, Sch. 74712. Innsbruck I.
— Moritz, S. 24767.
— Nikolaus, Ch. Bernburg I.
— Otto, Sch. 72151. Wien I.
— Paul, Sch. 48616.
— Paul, Ch. 61317. Berlin II.
— Paul, Staats- u. Kammerschausp., Sprecher. 32595. Berlin I.
— Rosl, S. 35402.
— Rudolf, Operndir. u. Oberspiell. 39578. München I.
— Selma, Einh. 51233.
— Sofie, Einh. 19756.
— Walter, Kpllm. 55322. Berlin XVII.
— Wilhelm. Ch. 61526. Königsberg I.
— Willy, S. u. Spiell. 26990.
Harmsen, Gerit, S. Chemnitz I.
Hartmannshenn, Eugen, Ch. 61389. Berlin II.
Hartnack, Annelise, Sch. 51862.
Hartner-Funk, Berta, Sch. 25994.
Hartnik, Werner, Spiell. 54333. Brandenburg I u. Somm. ✕.
Hartogs, Eduard, Korrep. Zürich I.
Hartseil, Jutta, Sch. 58252.
Hartung, Albert, Ch. 62779.
— Elfriede, Sch. 27376. Dessau I.
— Erwin, Sch. 28261.
— Gustav, Oberspiell. Basel I.
— Hugo, Dr., Chef-Dramat. u. Sch. 51442. Oldenburg I.
— Ingeborg, S. 66704.
— Melba v., *F*, S. 47133.
— Rudolf, Kpllm. 23456. Braunschweig, Obergstr. 2. Braunschweig I angeschl.
— Walter, Sch. 52202. Remscheid I u. Sommer.
— -Arnd, Eva, T. 66122.
— -Heinze, Käte, Tanzm. 46721.
Hartungen, Hartmut v., Dr., Spiell. u. Sch. 36500. Berlin X.
Hartwig, Christa, Ch. 61737. Breslau I angeschlossen.
— Fritz, Sch. 24689. Beuthen I.
— Hans, Bühnenbildn. 55584. Kiel I.
— Knut, Sch. 19232.
— Martl, Sch. u. Spielw. 40609.
— Theodor, Sch. 72268. Neustrelitz I.
— Walter, Obergewandm. 54427. Görlitz I.
Hartz, Erich v., Dramat. 54083.

Harwest, Ilse, T. 66121.
Hary, Sigrid, T. 64746.
Harzheim, Erich Peter, Sch. 42671. Kiel I u. Rudolstadt (Somm.).
Hasait, Max, techn. Dir. u. Bühnenbau-Sachverst. 31189. Dresden I angeschl.
Hasberg, Erich, Sch. 53980. Elbing I.
Haschke, Rich., Ch. 61743.
— Ida, S. 74225. Wien VIII.
Hase, Erni, Ch. 63357.
Haselbach, Gerhard, Sch. 26032 (s. u. gastier. Künstler).
Haselbauer, Franz, Obergewandm. 72347. Franzensbad u. Sommer.
Hasemann, Anton, Oberbel. 43566. Kaiserslautern I.
Hasenclever, Alfred, Ch. Hagen I ⚔.
Hasert, Barbara, Ch. 60725. Liegnitz I.
— Bernhard, Belinspekt. Eisenach I.
Haspel, Fred, Ch. 67134. Würzburg I
— Trude, Ch. 73734. Reichenberg I.
Hassan, Sirena, Ch. 60644. Kolberg I (s. u. früh. Künstl.).
Hassay, Anny v., *F*, Sch. u. S. 23440.
Hasse, Anny, T. 66030.
— Charlotte, S. 58868.
— Clemens, Sch. 51885. Berlin I.
— Hans-Oskar, Kpllm. 43669.
— Otto, Bühnenbildn. 40830.
— Otto, Eduard, Spiell. u. Sch. 48461. Prag I.
Hasselbach, Annaliese, Ch. 61069. Allenstein I.
Hasselburg, Marieluise, S. 55481.
Hasselfeldt, Hanna, T. 73280. Dortmund I.
Hassenpflug, Arno, Sch. 50873. Wiesbaden I.
Hassenstein, Dr. Heinz Dieter, Dramat.-Anw. 72529.
Hassfurther, Kunigunde, Sch. 74244. Brüx I.
Hassing, Kai, Ch. 61153.
Haß, Wilhelm, Bühnenbildn. 60006.
Haßler, Walter, Thfris. 55243. Stuttgart I.
Hastert, Margarete, *F*, S. 34063
Haßreiter, Josef, Tanzm., Ehrenmitgl. i. R. Wien II.
Hatheyer, Heidemarie, Sch. 67044. München VI.
Hatlauf, Adelheid, Sch. 57439.
Hattemer, Josef, S. 52123. Weimar I.
Hattendorf, Otto, S. 29383. Hamburg VIII ⚔.
Hattesen, Benno, Dr., Oberspiell. 52678. Chemnitz I.
— Hans, S. u. Spiell. 39566. Berlin XXI.
Haubenreißer, Karl, Sch. 41686. Berlin I ⚔.
Hauberrisser, Leonore Marie, Sch. 46587.
Haubner, Herbert, Sch. 60818.
— Maria, Sch. 53559. München V.
Haubold, Grete, Ch. 48884. Chemnitz I.
Hauck, Anneliese, S. 72429. Saarbrücken I.
— Karl, Thfris. 48920. Stettin I.
— Werner, S. 67664. Hannover III ⚔.
Hauenschild, Ila, Ch. 63837. Hamburg V.
Hauer, Jochen, Sch. 48860. Kiel I.
— Karl, Ch. 73487. Graz I.
— -Aubel, Erna, *F*, S. 51057. Schwerin I angeschl.
Hauert Johanna, Gewandm. 57282.
Hauf, Karl, Musdir. 43212. Ulm I.
Haufe, Edelgard, T. Leipzig IV.
Haufe, Heinz, Spiell. 47727. Stuttgart I ⚔.
— Susanne, Sch. u. S. 55551.
Hauff, Margarethe, Ch. 64424.
Hauffe, Friedrich, Sch. Hanau I ⚔.
Haug, Ernst, Albert, S. 43998.
— Liesel, Ch. 64276.
— -Faßnacht, Amalie, S. 57479.
Haugg, Adalbert, S. Rudolstadt I.
Hauk, Erica, T. 65414. Düsseldorf I.
Hauke. Adolf, Belinspekt. 50162.
— -Pinegger, Grete, Einh. 27655.
Haumann, Clara, Sch. 57687.
— Eva, Sch. 57688.
— Karl, Sch. 25580.
— Linny, Sch. u. S. 55119. Köln V.
Haumann, Walter, Sch. 55076. Dortmund I angeschl.
— Willy, T. 65110. Osnabrück I.
Haunschild, Leonore, Ch. 61814. Breslau I.
Haupt, Annemarie, S. 55389. Krefeld I.
- Georg, Kpllm. 33900. Halle III.
— Karin, Sprecherin. 60292.
— Magdalena, Einh. 36974. Ulm I u. Sommer.
— Robert, Bühnenbildn.-Anw. Troppau I.
— Ullrich, Sch. 58756. München II ⚔.
— Willy, Ch. 64279.
— Willy, Spielw. 22688. Bielefeld I.
— -Jüngling, Anni, Sch. 39402. Oberhausen I.
— -Steinmann, Lucy, *F*, 72152. Wien II.
Hauptmann, Charlotte, Sch. 56423.
— Gerhart, Dr., Schriftst. u. Dichter, Agnetendorf (Riesengeb.), Ehrenmitgl. Hamburg II (s. u. Schriftst. u. Komp.).
— Gisela, Ch. 62790. Kassel I.
— Hans, Sch. 55445 († 31. 8. 39).
Haus, Waldemar, Ch. 64049. Ulm I.
Hausa, Käthe, *F*, Sch. 23675. Köln I.
Hauschild, Ilse, *F*, Ch. 62165.
Hauschmann, Hermann, Sch. 16158.
Hauschulz, Josef, Spiell. u. Sch. 57896. Baden b. Wien I.
Hausdörfer, August, Thm. 34205.
Hausdörffer, Ingeborg, Sch. 74001.
Hauser, Heinrich, Rundf.-Ang. 29795.
— Josef, Sch. 72153. München VII.
— Paul, Ch. 62813. Kassel I.
— Sebastian, S. 74592.
Hausmeister, Ruth, Sch. 55345.

Hausner, Gerhard, Sch. 51186.
Hausser, Peter, Sch. 59302.
Haussmann, Erich-Wilh., Sch. 35799.
Haustein, Elsa, Sch. 60870.
Hauswald, Leonie, S. 51624.
— Marga, S. 61507.
Hauß, Karl, Kammers.* 36554. Hannover I.
— Marlies, Sch. 59124.
Haußig, Kurt, S. 45964.
— Marg., Sch. 30671 (s. u. früh. Künstler).
Häußler, Emil. 45712. Kpllm. Baden bei Wien I.
Haußmann, Werner, Sch. u. Spiell. 29283. Dresden V.
Hautmann, Josef, Ch. 73349. Eger I.
Hautsch, Alexander, Kpllm. 60072. Dresden IV.
Have-Florack, Hubert, Ch. 62044.
Havemann, Maria, Sch. 29114.
Haveneth, Josef, Ch. 36819.
— Willy, Sch. u. S. 54312.
Havenith, Gerd, Ch. Aachen I.
Havenstein, Hanns, Sch. 47311.
Haverkampf, Ulrich, Korrep. 66687. Hamburg V.
Hawel, Anton, Obergewandm. Aussig I.
Hawlik, Gustav, Ch. 73774. Brünn I.
Hax, Vilma, Sch. 45081.
Haybach, Rudolf, Dir. Wien VII.
Hayck, Hannelore, Sch. 58178.
Hayden, Irene, *F*, Sch. 59343.
— -Hoffmann, Herbert, S. u. Sch. 16736. Zittau I.
Haydl, Hermann, Chorspielw. u. Staats-Ch. 63407. München I.
Hayn, Ludwig, Sch. 38610. Memel I.
Heawatuh, Franz, Thfris. Teplitz-Schönau I.
Hebein, Simon, Ch. 72154. Wien II.
Hebenstreith, Wolf v., Spiell. u. Sch. 73203. Heilbronn I u. Somm.
Heberer, Johann, Spielw. 60750. Hamburg V.
Hebestadt, Hella, S. u. Sch. 54028.
Hebing, Eva, Sprech. 60667.
Hechinger, Camillo, Oberspiell. u. S. 49860. Kiel I.
Hechler, Wilhelm, Sch. 31788.
Hecht, Egonbodo, Ch. 60944. Gehren (Sommer).
— Hans, Wolf, Korrep. Stralsund I.
— Hermine, S. 74605. Kaiserslautern I.
— Meta, *F*, Ch. 62579. Hamburg I.
Hechy, Alice, S. 29289.
Heck, Ernst. Sch. 52903. Darmstadt I.
— Fred, S. 45510. Memel I.
— Maria, Sch. 59087.
Heckel, Georg, Ch. 61421. Berlin I.
— Georg, Ch. 63470. Nürnberg I.
— *Hans, Kpllm. 32281.*
Hecken, Hedi, Sch. 74125.
Hecker, Gerd, S. 17301. Dortmund III u. Freiberg I.
— Hildegard, Sch. 52240.
— Sophie, Ch. 62538.
Heckhausen, Josef, S. 45575. Gotha-Sondershausen I.
Heckler, Max, Sch. 55016.
Heckmann, Carl, Sch. 15565.
Heddenhausen, Alice, Einh. 23730.
Heddergott, Josef, Kpllm. 60305. Schneidemühl I.
Hedderich, Toni, S. 57999. Berlin II.
Heding, Georg, Sch. 37823. Leipzig I.
Hedler, Friedrich, Dr. phil., Dramat. u. Spiell. 58366. Magdeburg I.
Hedlund, Nils, S. 53061.
Hedtfeld, Maria, Rundf.-Angeh. 40905.
Heeger, Rosa, Ch. 63494.
Heer, Inge van, S. 41917. München-Gladbach u. Rheydt I.
Heerdegen, Edith, Sch. 55785. Prag I.
— Karl, Kammers. 41214. Weimar I.
Heerdt, Della, S. 58776.
Heermann, Belli, S. 49308.
Heesch, Joachim, Sch. 60790. Eßlingen I.
Heese, Otto, Ch. 61165. Dessau I.
— Willy, S. Liegnitz I.
Heeser, Friedel, *F*, S. 55842. Annaberg I.
Heess, Trude, Sch. 66686.
— -Willrett, Artur, Spiell. u. S. 47484. Stuttgart V u. Schwäb.-Hall (So.).
Heesters, Johan, S. 58622. Berlin X.
Hefele, Käthchen, T. Reichenberg I.
— Luitp., Kpllm.-Anw. 73024. Augsburg I.
Hefft, Ellen, Sch. 60045. Meiningen I.
Hefti, Ilse, Sch. 59416.
Heftner, Luise, T. 74716. Wien IV.
Hegarth Hilmar, S. Danzig I.
Hegenauer, Thilde, Ch. 60606. Augsburg I.
Heger, Erich, Dramat. 58682. Karlsruhe I.
— Franz, Intendanzrat. Dresden I.
— Helene, T. Brünn I.
— Herta, Sch. St. Gallen I.
— Herta, T. Wien VIII.
— Robert, Prof., Staatskpllm. 54205. Berlin I, Kassel I u. Zoppot, Waldoper.
— Ruth, T. 74390. München IV.
Hegermann, Lissy, Einh. 33458. Altenburg I.
Hegewald, Johanna, Ch. Schneidemühl I.
Hegge, Armin, Oberspiell. u. Sch. 39029.
— Mara, Ch. 61022. Flensburg I.
Hegt, Anna, *F*, Obergewandm. 40812.
Hehemann, Elisabeth, Obergewandm. 17358.
Hehn, Franz-Alberto, Sch. 57317.
Hehner, Walter, Sch. Bresl. (Reichss.).
Heid, Karl, Sch. Wien XIII.
— Karl, Spielw. 73597.
— -Roschinski, Herta, Ch. 60921.
Heidacher, Josef, Sch. 58234.
— Luise, Sch. 58233.
Heichele, Karl, Ch. 74652. Plauen I.

Heichler, Evamaria, Sch. Frankfurt a. O. I.
Heide, Adrian v. d., S. 57036.
— Kurt, Sch. 41465. Flensburg I.
— Paul, Sch. 38903.
— Rolf, S. 43904. Krefeld I.
-Braun, Trude, S. 38904.
Heidelberg, Arthur, Sch. 49424. Bernburg I.
Heidelmeyer, Martha, Einh. 47508. Saarbrücken I.
Heidemann, Christa, T. 66945. Mainz I.
— Irma. T. 66008. Frankfurt I.
— Paul, Sch. u. S. 8381.
Heidemar, Ruth, Sch. Neuß I.
Heiden, Charlotte an der, S. 49708.
— Ellis, Sch. 51794. Oberhausen I.
— Erich, Sch. u. S. 50871. Ingolstadt I u. Thale (Somm.).
— Hans von der, Ch. 61285. München IV ✕.
Marga, T. Schwerin I.
— Rosel, S. 54192. Zwickau I.
Walter, Ch. 73444. Gablonz I.
Willy, v. d., Ch. 67650. Dortmund I.
Heidenfeld, Elisabeth, Ch. Danzig I.
Heidenreich, Olly, Sch. 26682.
— -Mayer, Julia, Ch. 60694. München IV.
Heidenstecker, Herm., Belinspekt. 44903. Osnabrück I.
Heiderich, Ella, Sch. 10203.
— Walter, techn. Leiter. 67669. Gelsenkirchen I.
Heidersbach, Käte, *F*, Kammers. 41409. Berlin I u. Bayreuth, Festsp.
Heidersdorf, Erna, Sch. 59521.
Heidinger, August, Ch. 60455. Freiburg I ✕.
Heidler, Hans, Rechnungsführ. 25362.
Heidlindemann. Willita, T. 66427.
Heidmann, Karl, Sch. 20188. Berlin XX.
— Theodor, Spiell. u. S. Oberhausen I.
— Wolfgang, Sch. 74229. Flensburg I.
Heidorn, Wilhelm, Ch. Kaiserslaut. I.
Heidrich, Artur, Thm. 67805. Dresden V.
— Herbert, S. 54835. Dessau I.
— Otto, S. 55321. Neustrelitz I.
— Walter, Intend. Dresden VI u. Som.
Heidt, Vally, Sch. 73117.
Heiermann, Paul, S. 72477. Dortmund I.
Heiges, Rosel, T. 65689.
Heigl, Franz, Sch. u. S. 52525. Berlin XIII.
Heigle, Thomas, Sch. 45997. Kiel I.
Heikel, Margit, Ch. 57586.
Heiken, Gussa, S. 28665. Mannheim I.
Heil, Adolf, Spiell. u. Sch. 50698. Flensburg I.
— Edy, Spiell. u. S. 52746. Bremerhaven I.
— Erich, Sch. 73656.
— Heinrich Otto, S. 56188.
— Irmgard, Ch. 61289. Köln III.
Heil, Josef, Staats-Ch. 63564. Münch. I.
— Maria, Sch. 44741. Berlin W 35, Friedr.-Wilhelm-Str. 8 (Fernspr. 257206).
Heiland, Alexander, T. Leipzig I.
Heilbronner, August, S. u. Ch. 48415. Hamburg VIII.
Heilemann, Margarete, Ch. 59467. Hanau I.
Heiler, Georg, Leit. d. Malersaals. 60742. München II.
— Oskar, Sch. u. Dramat. 54118.
Heiligers, Theodor, Ch. 67121. Halberstadt I.
Heilinger, Friederike, Sch. 50346. Linz I.
Heilmann, Anton, Kpllm. u. Chordir. 59723.
— Else, S. 38732.
— Fanny, S. u. Sch. 31354.
— Lis, Korrep. Zürich I.
Heim, Emmy, Ch. 72963. Köln III.
— Fritz, Ch. 52099.
— Helene, S.-T. 65103. Stuttgart I.
— Wilhelm, Sch. Wien I.
Heimann, Ingeborg, Gewandm. 66806. Weimar I.
— Karl Friedrich, Ch. 61073.
Heimbach, Erich, S. 48707. Halle I.
— Heinz, Spielw. u. Sch. 46228, Trier I.
— Mya, Ch. 67427. Trier I.
Heimberg, Charlie, Sch. 54631. Breslau IV.
— Curt, Ch. 29053. Braunschweig I.
Heimburg, Charlotte. 74619.
— Grete v., S.-T. 65231. Innsbruck I.
Heime, Rich., Kpllm. 53219. Gelsenkirchen I.
Heimes, Max. Ch. 60214. München IV.
Heimerdinger, Margarete, Thfris. 58723. Gera I.
Heimeyer, Alfred, Sch. 53403.
Heimig, Elly, Ch. 63109. Königsberg I.
— -Maciewski, Paula, Ch. 62975. Hannover I.
Heimlach, Hans, S. 58086.
Heimpel, August, S. 59298. Beuthen I.
Heimrath, Ernst, T. 48742.
Heims, Hans, Sch. 9228.
Heimsoth, Heinz, Sch. 51999 (s. u. gastier. Künstler).
— Lotte, Ch. 62586. Hamburg I.
Hein, Barbara, Sch. 74317.
— Charlotte, Ch. 60505.
— Didi, Sch. Wien XIV.
— Elfriede, *F*, Tanzm. 51726. Plauen I.
— Friedrich, Spiell. u. S. 52709. Klagenfurt I.
— Georg, Thmal. 67198. Würzburg I.
— Hannemi, S. 56386. Wiesbaden I angeschl.
— Heini, S. 51120. Linz I.
— Helmuth-Gunter, Dr., Korrep. 74587.
— Marte, Spiel., Sch. u. S. 39798. Düsseldorf I angeschl.
— Richard, Dr., Oberspiell. 43239. Magdeburg I.

Hein, Ursula, T. 64977.
— Willy, Sch. 16448. Plauen I ⚔.
Heindl, Maria Therese, S. 45293.
Heine, Albert, Hofrat, Ehrenmitgl. i. R. Wien I.
— Gerhardt, Sch. u. S. 53644.
— Johanna, Sch. 56413. Meißen I.
— Mathilde, T. 64666. Wiesbaden I.
— Walter, Sch. 33659. Meißen I.
Heinegg, Christa v., Sch. 73735.
Heinemann, Albert, Intend. Eger I. † Nov. 1939.
— August, Ch. 64219.
— Conrad, Spiell., Dramat. u. Sch. 50466. Graz I.
— Else, *F*, Sch. 42165.
— Herta, S. 60202. Berlin XL.
— Margot, Einh. 35791. Gablonz I u. Groß-Ullersdorf (Somm.).
Heinen, Eugen, Hilfsspiell. Frankfurt I.
— Franz, Dramat. 56892.
— Fritz, Thfris. 55683. Oldenburg I.
— Fritzi, *F*, Ch. 56974. Innsbruck I.
— Hubert, Chordir. 45490. Stuttgart I.
— Paul, Ch. 62720. München-Gladbach u. Rheydt I.
Heiner, Elisabeth, Sch. 60286.
Heinert, Helene, Einh. 54859. Dortmund I.
— Johanna, Ch. u. Einh. 61358. Freiberg i. Sa. I u. Ehrenfriedersdorf.
Heinicke, Arnold, Ch. 64625. Wuppertal I.
— Hans, S. 50324. Bernburg I.
— Hans, Sch. 51824.
— Klaus, Dietrich, S. 58555.
Heining, Karl, Tanzm. u. S. 64856. Frankfurt a. O. I ⚔.
Heininger, Paul, Werkst.-Vorst. u. Thmal. 50446. Nürnberg I ⚔.
Heinisch, Franz, Ch. 62171. Essen I.
— Fritz, Dr., Sch. 72821.
Heinle, Erna, Sch. 17495. Weimar I angeschl.
— Ludwig, Spiell. u. Sch. 31871. Weimar I.
Heinlein, Aloisia, Einh. Graz I.
— Hermy, Sch. 41927.
Heinrich, Elfriede, T. 51726.
— Emil, Ch. 62066. Dortmund I.
— Emma, Thfris. 56566.
— Erich, Sch. 47251. Berlin XIII ⚔.
— Erika, Sch. 51307.
— Erna, Sch. 21271.
— Eva, T. 66020. Königsberg I.
— Hanna, Rundf.-Angeh. 48252.
— Hedwig, Ch. 61612. Wuppertal I.
— Helene, Sch. 24740.
— Hilde, Sch. 50645. Gießen I.
— Ilse, T. Stettin I.
— Irma, T. 64721.
— Karl, Kpllm. 60865. Heilbronn I u. Sommer.
— Lea, Ch. Erfurt I.
— Li, S. 54885.
— Lisa, S. 54064.
— Otto, Ch. Saaz I (Somm.).
Heinrich, Otto, S. Dresden IV.
Heinrichs, Clemens, Ch. Bonn I.
— Gertrud, *F*, Sch. 47921. Bremen I.
— Herta, Sch. u. Einh. 38280.
— -Thomsin, Charlotte, S. 57337. Rostock I.
Heins, Willi, Kpllm. 19071. Cottbus I.
Heintze, Jutta Anette, S. 58468.
Heinz, Anton, Kpllm. 59327. Brüx I.
— Erika, Sch. 55470.
— Grete, Sch. 72863.
— Marga, *F*, Sch. 12459.
— Walter, Sch. u. Spielw. 73183. Innsbruck I.
Heinze, Hans, Spielw. u. Sch. 49072. Innsbruck I.
— Elfriede, Ch. 66320.
— Erich, Verw.-Dir. Berlin III.
— Luise, Ch. 62000. Dessau I.
— Paul, Ch. 64395.
— Richard, Sch. 7770.
— Wilhelm, Bel.-Oberinspekt. 40108 Braunschweig I.
Heinzel, Gerda, T. 64998. Weimar I.
Heinzl, Gerta, S. 60413. Osnabrück I angeschl.
Heinzerling, Els, Sch. 20207.
Heise, Anna, Sch. u. S. 13921.
— Otto, Bühnenbildn. 60279.
Heising, Günther, Sch. 73874. Hagen I u. Priebus (Somm.).
Heisler, Walter Thfris. 55243.
Heismann, Hans, Sch. 58137. Berlin XXXV.
Heister, Ary v., *F*, Sch. 43852.
— Hans, Thfris. 60741. Frankfurt a. M. I.
Heisterkamp, Ernst, Sch. 48442. Eger I u. Sommer.
Heitmanek, Otto, Bühn. Dresden VI.
Heitmann, Haida, S. 44881. Freiburg I.
Heitland, Max, Ch. 62418. Düsseld. I.
Heitzmann, Brigitte, T. 74307. Hannover III.
— Lisl, Ch. 61868.
Heizmann, Friedel, Sch. 52471.
Hek, Peter, Sch. Rostock I.
Heks, Willy, T. 74163. Hannover I.
Helbeck, Erna, S. 57015. Hamburg I.
Helberger, Heinzpeter, Korrep. 60073.
Helbig, Alfred, Spielw. u. Sch. 38190.
— Frieda, *F*, Ch. 62163. Erfurt I.
Helbing, Werner, Ch. 73301. Leipzig IV.
Held, Alexandra, *F*, Fris. 36580. Braunschweig I.
— Constantin Carlos, Sch. 54560. Berlin-Wilm., Brandenburgische Str. 43 (Fernspr. 972533).
— Eila, Sprech. 66761.
— Eva, Ch. Wien II.
— Hanni, T. 64657.
— Heinz, Spiell. u. Sch. 72428. Mähr.-Schönberg I.
— Hilde, S. 53688.
— José, Sch. 58072.
— Josef, Sch. 48903. Detmold I u. Sommer.

Held, Lena, S. 51993.
— Lia, T. Salzburg I.
— Lissa, T. 73770.
— Martin, Sch. 52443. Darmstadt I.
— Mimmi, Ch. 51753.
— Ruscha, *F*, Ch. 62845. Neustrelitz I.
— -Magnay, Ferdinand, Sch. 45052.
Heldenmaier, Alfred, Kompars.-Inspekt u. Sch. 41615. Dresden I.
Heldrich, Petra, Sch. 49980.
Heldt, Erich, Sch. 46811. Cottbus I u. Hamburg X (Somm.).
— Erwin, Spielw. 55776.
— Willi, Ch. 23286.
Helemann, Friedrich, Spiell. u. Sch. 8172. Freiburg I u. Ehrenfriedersdorf.
Helfen, Andreas, Bühnenbildn. Dortmund III.
Helfmann, Alexander, S. 44335. Stettin I ✕.
Helgaer, Fred, T. 74548. Braunschw. I.
Helge, Georg, Ch. 61517.
Helger, Lutz, Kpllm. u. Korrep. 56789. Münster I.
Helgers, Otto, S. 14488. Berlin I.
Helken, Hans, Tanzm. 53560. Nürnberg I.
— -Janssen, Meta, S.-T. 65762.
Hell, Arthur, Spiell. u. S. Danzig I.
— Elina, S. 60264.
— Erich, Sch. 33598. Rostock I.
— Hedi, T. Köln III.
— Georgette, Ch. 62656. Linz I.
— Hedi, T. Köln III.
— Heide, *F*, Sch. 47437. Regensburg I, Rudolstadt u. Wunsiedel (Somm.).
— Helga, S. 54105. Hanau I u. Berlin XXVIIa (Somm.).
— Irene, Ch. 62655. Salzburg I.
— Ludmilla, Sch. 72121.
— Max, Ch. 20204.
— Trude, Sch. 72779. Schliersee I.
— -Glenk, Anna, *F*, Sch. 32650.
Hellbach, Hans, S. 52488. Coburg I.
— -Bosetti, Gabriele, S. 39183.
Hellberg, Hilde, Sch. 48621. Wiesbaden I.
— Martin, Rundf.-Angeh. Stuttgart (Reichssender).
— Ruth, Sch. 43203.
Hellborn, Alwina, Einh. 60007.
— Richard, Oberspiell. u. Sch. 20622.
Hellbrandt, Ellen, Einh. 21602. Gotha-Sondershausen I.
Helle, Ottilie, Ch. 61895.
Hellem, Lotte, S. 53341.
Hellen, Toni v. d., Ch. 52475. Aachen I.
Hellenberger, Hans, Sch. 20053.
Hellener, Elsa, Ch. 64238.
Hellens, Kitty, Sch. 43280.
Heller, Annemarie, Sch. u. S. 67437. Beuthen I u. Neiße (Somm.).
— Ellen, S. 27533.
— Erich, Sch. Braunau I.
— Herbert, Spielw. u. S. 35468. Tilsit I.
— Margarethe, *F*, Einh. u. S. 39632. Tilsit I.
Hellerich, Elisabeth, Sch. 57251.
Helletsgruber, Louise, *F*, 55198. Wien II.
Hellge-Blenk, Hella, Ch. 74255. Bernburg I.
Hellhof, Hans, Sch. 53311.
Hellinger, Arthur, Sch. 56779. Salzburg I.
Hellmann, Bernd, Sch. 56439. Paderborn I.
— Charlotte, S.-T. 65278. Freiberg I.
— Theo, Korrep. 52625. Liegnitz I.
— Wolfgang, Kpllm. 53027. Heidelberg I.
Hellmer, Elisa, Sch. 43183. Freiburg I.
— Karl, Sch. u. S. 42568.
Hellmers, Hugo, S. 72093.
Hellmich, Adolf, Ch. 66653.
— Karl, Sch. 72155.
— Walter, Ch. 72156. Wien II.
Hellmold, Klaus, Dramat. u. Sch. 58524. Zwickau I.
Hellmund, Friedrich, Spiell. u. Sch. 56931.
— Ria, Ch. 61913. Darmstadt I.
— Wofgang, Sch. 59367.
Hellmuth, Annie, S. 21275.
— Erich, Ch. 63180. Leipzig I.
— Eugenie, Sch. 33230.
— Hilde, S. 58078. Bremerhaven I.
— Mia, Sch. 33325.
— -Bräm, Franziska, *F*, Sch. 42237. Bautzen I.
— -Delphi, Fritz, S. u. Sch. 11501. Düsseldorf I.
— -Schummel, Hans, Sch. 41189.
Hellweger, Hermann, Sch. 30613. Berlin IV.
Hellwig, August, Sch. 37318.
— Else, T. München IV.
— Engelbert, S.-T. 65591. Kiel I.
— Judith, S. Zürich I.
— Kurt, Ch. 62366. Freiburg I.
— Robert, Intend. ✕.
— Wally, Ch. Freiburg I.
— -Bolze, Wilhelm, Ch. 62725.
Hellwinkel, Bruno, Ch.
Helm, Anny, S. 45658.
— Frieda, *F*, Sch. 9120. Magdeburg I.
— Hans Max, Sch. 60435.
— Margot, T. 64970. Braunschweig I.
— Paul, S. 43591. Wien IV.
— Reinhard, Kanzleivorst. 26880.
Helmar, Rudolf, Sch. 52183.
Helmdach, Heinz, Chef d. Ausstattungswes. 49086. Leipzig I.
Helmer, Ernst G., Sch. Brünn I.
Helmerdig, Elfriede, *F*, Sch. 36677.
Helmerich, Elisabeth, *F*, Ch. 62785.
Helmers, Alfred, Ch. 62909. Hamb. V.
Helmich, Adolf, Ch. Lübeck I.
Helminger, Franz, Sch. 57769.
— Gusti, Einh. 25429. München VI.
Helmkampf, Ines, S.-T. 65638. Darmstadt I.
Helmke, Ellen, Sch. 59547.
— Erika, Sch. 51586. Berlin XXVIIa (Sommer).

Helmke, Gefion, Staatssch.* 51633. Münch. II u. Heidelberg, Festsp., u. Frankfurt (Som.) u. Düsseldorf I.
— Wolfgang, Oberspiell. u. Sch. 47373. Magdeburg I u. Heidelberg, Festsp.
Helmrath, Rudolf, Spielw. u. Sch. 66472. Stettin II.
Helms, Erika, T. 65378.
— Käthe, Ch. Danzig I.
Helmstetter, Heinz, Staats-Ch. 63570. München I.
Helnerus, Adolf, Gewandm. 51500.
Helsig, Hellmut, Spiell. u. Sch. 47136. Bremen II.
Helsing, Richard, Sch. 31369. Hamburg IV angeschl.
Helten, Peter, Cheffris. 47741. Wuppertal I.
— Rudolf, Sch. 20992. Königsberg I.
Helweg, Lisa, Thbeamt. 53674.
Helwig, Gretel, T. 67487. Breslau I.
— Lisa, Sch. 29802. München VI.
— Paul, Dr., Oberspiell., 25603.
— Wilhelm, Sch. 27591.
Hemme, Ruth, T. 65008. Wien IV.
— -Weyer, Anna, Sch. 25420. Wiesbaden I angeschl.
Hemmeter, Helga, S. Glogau I.
Hemmerich, Karl, Ch. 62317.
Hemmerle. Betty, S. 46451.
Hemmerling, Kurt, Prof., Dipl.-Ing., techn. Oberleit. 48603. Berlin II.
Hempe, Hans, Dir. Dresden VI u. So.
Hempel, Anna, Ch. Stendal I.
— F. C., Kpllm. Neuß I.
— Hannes, Sch. 51339.
— Johannes, Bühnenbildn. 67724. Plauen I.
— Ilse, S. 55930.
Hemschick, Wolfgang, Sch. Danzig I.
Hemsing, Wilhelm, Ch. 63606. Hannover I.
Henar, Gretl, Ch. Zürich I.
Henckel, Cissie, *F*, Sch. 51779. Freiburg I.
Henckels, Paul, Sch. 32146. Berlin I.
Hendel, Regine, Sch. 66715. Wien VII.
Henderichs, Marie Theres, S. 52974. Köln I.
Hendrich, Curt, Sch. 35588. Ulm I u. Sommer.
Hendrichs, Günther, Sch. 74338. Leoben I.
— Willi v., Sch. 51606. Dresden III.
Hendrik, Joerg, Sch. u. S. 51908. Trier I u. Würzburg II (Sommer).
Hendrix, Marga, T. 67867. Krefeld I.
Hengstenberg, Nora, Hilfsspiell. 56451. Oranienburg (Somm.).
Henke, Helene, Sprecher. 58803.
— Hilde, Sch. 53567.
— Lieselotte, *F*, Sch. 54786.
— Waldemar, Kammers. 31170. Berlin III u. Ehrenmitgl. Königsberg I.
— Walter, Bühnenbildn. u. techn. Leit. 53938. Luckenwalde I.
Henkel, Friedrich, Thm. 29989. Kiel I.
— Hans, Hilfsspiell. u. Spielw. 12167. Hamburg II.
— Herbert, Ch. 61392. Berlin II.
— Herthina, S. 74109.
— Karl, Spielw. 38105. Mainz I.
— Paul, S. 54106. Osnabrück I.
— -Koch, Anny, Ch. 63291.
Henkelmann, Friedrich, Obergewandm. 26617. Hildesheim I.
Henker, Paul R., Spiell. u. S. 36997. Magdeburg I.
Henkmann-Buss, Gertrud, S. 54563.
Henn, Paul, Rundf.-Angeh. Köln (Reichssender).
— -Haass, Harra, T. 64840
Henne, Lotte, Ch. 63879. Plauen I.
— Willi, Sch. 56689. Oberhausen I ✕.
Henneberg, Richard, Spiell. u. Sch. 29434.
— Walther, Sch. 31025. Halberstadt I.
Hennecka, Georg, Ch. 49369. Kassel I.
Hennemann, Max Jakob, Bühnenbildn. 66570.
Hennes, Maria, Ch. Detmold I.
— Poldi, S. 66971.
Hennicke, Johanna, Einh. 53649.
— Erich, Fris. Duisburg I.
— Richard, Fris. 37855.
Hennies, Herbert, Spiell. u. S. 41638. Tilsit I.
Hennig, Anni, Sch. 47558.
— Bruno, Cheffris. 54573. Meißen I.
— Ewald, Korrep. 60878. Wilhelmshaven I.
— Fritz, Ch. 62662. Hagen I.
— Grete, Ch. Brüx I.
— Helene, S. 19211.
— Ingeborg, Sch. 48641.
— Julius, Spielw. 58370.
— Karl, Einh. 58369.
— Luise, Ch. 72581. Hannover I.
— Margarete, Einh. 60842. Stendal I.
— Marianne, Thfris. 67241. Saarbrücken I angeschl.
Henning, Charlotte, Sch. 49280.
— Ernst Moritz, Sch. Königsberg (Reichssender).
— Hasso, S. 48448. Görlitz I ✕.
— Heinz Werner, S. 59380. Berlin XLIV (s. Nachtr.).
— Otto, Sachbearb. i. d. RThK. (s. u. gastier. Künstler).
— Peter, Sch. 51623. Bonn I ✕.
— Ulla v., Sch. 47587.
— Wally, Ch. 73988. Hannover III.
— -Roth, Margarete, *F*, Sch. 39725 (s. u. gast. Künstler).
Hennings, Fred, Staatssch.* Wien I.
— Gertrud, *F*, Sch. 37546.
— Magda, Sch. 53497. Rostock I.
Henrich, Ilse, Sch. 52617. Kolberg I u. Sommer.
— Monica, Sch. 59787.
Henrichs, Helmut, Dramat.-Anw. 73763. Berlin IV.
Henrion, Anna Liese, Sch. u. Sprech. 17039. Magdeburg I angeschl.

Henryk, Hans, Sch. 14716.
Hensch, Willibald, Hilfskorrep. Freiberg I.
Henschel, Hildegard, T. München IV.
— Kathleen. T. 72580.
— -Torsén, Ina, T. 66790.
Henscheit, Elisabeth, Ch. 47817.
Henschke, Grete, Ch. 45186.
Hense, Anneliese, T. 72257. Bremerhaven I.
Hensel, Fritz, Spiell. 11562. Berlin-Charlottenburg 1, Richard-Wagner-Straße 9 (Tel. 343250).
— Gerda, T. 65311. Düsseldorf I.
— Gerhard, Sch. 66977.
— Hermann, techn. Ltr. 29632.
— Marta, S.-T. 65300. Chemnitz I.
— -Haerdrich, Paul, Spiell. u. Dramat. 42504. Kassel I.
Henseleit, Ellen, Ch. Zürich I.
— Erich, S. 49115.
Henseler, Karl, Thbeamt. 57696.
Hensellek, Günther, S. 53714.
Hensing, Heinrich, Spielw. 45467. Wuppertal I.
Hensohn, Heinrich, Sch. u. S. 48388.
Henthi, Dorothea, Sch. 59832.
Hentrich, Elfriede, Sch. 21003. Osnabrück I.
Hentschel, Annemarie, Sch. u. S. 46884.
— Charlotte, Ch. 58371. Ingolstadt I.
— Hermann, Ch. 61462. Berlin I.
— Lieslanne, Ch. 62369. Freiburg I.
— Rudolf, S.-T. 65801.
Hentschke, Heinz, Dir. Berlin XIII u. XXVI.
— Maxim, Ch. 63307. Leipzig I.
Hentze, Johanna, *F*, Ch. 61552. Wuppertal I.
Hentzky, Hella, S. 49073.
Hentzschel, Alexander, Sch. 59422. Annaberg I, Dresden VI u. Somm.
— Erika, *F*, Sch. 57965. Berlin-Stegl., Martinstr. 2 (Fernspr. 796122) (gast.)
Henze, Carla, S.-T. 67003. Plauen I.
— Helmut, Korrep. Coburg I.
— Herbert, Dr., Oberspiell. 51903. Dessau I.
— Hermann, Kpllm. 20142.
Hepach, Edmund, Gewandm.-Anw. 72528.
Hepner, Gisela, Sch. 57974.
Hepp, Bert, T. 65853. Kiel I.
— Hans-Heinz, Sch. u. S. 67643. Meißen I u. Wunsiedel (Somm.).
Hera, Willi, Kpllm. 57139.
Herb, Leni, Sch. 58781.
— Martin, Ch. 63035. Lübeck I.
Herba, Mia, Sch. u. S. 73415. Saaz I.
Herbach, Frieda, Ch. 61947. Darmstadt I.
— Fritz, Sch. 41077. Landesleiter d. RThK. Hannover-Süd.
Herbe, Herbert, Sch. 59872. Stuttgart I.
— Marie, T. Aussig I.
Herberg, Charlotte, Ch. 63710. Liegnitz I.
Herbert, Carl, Thfris. 56029. Würzburg I u. Sommer ⚔.
— Elisabeth, S. 60561. Aachen I.
— Eugen, Spiell. 34380. Karlsbad I.
— Hans, Ch. 72157.
— -Halmy, Fred, S. 27608.
Herbeth, Lilo, T. 65025. Berlin II.
Herbig, Sabine, Ch. 63297.
Herborn, Karl, Ch. 63973. Wiesbaden I.
Herbrand, Aenne, S. 58309.
Herbst, August, Sch. 32552. Graz I.
— Fritz, Ch. 73547. Wien VIII.
— Gertrud, *F*, Ch. 61704. Braunschweig I.
— Hans, Spiell. u. S. 41571. Rostock I u. Ulm (Somm.).
— Hermann, Sch. 66437. Frankfurt a. M. I u. Somm.
— Hildelinde, T. 74201. Klagenfurt I.
— Inge, T. 65201. Berlin II.
— Käte, Sch. 11637. Braunschweig, Kaiser-Wilhelm-Str. 49. Braunschweig I angeschl.
— Klara, Ch. 61688.
— Margarete, S. 53265. Dresden I.
— Maximilian, Sch. 8477. München II.
— Rosa, Ch. 63220. Köln I.
Herbster, Waltraut, Sch. 59988. Hamburg II.
Herburger, Franz, Kpllm. 57144.
Herden, Margarete, S. 59735.
Herder-Kossulla, Hedwig, Sch. 35175.
Herell, Ruth, S. 55417.
Herff, Hermann, Ch. 51752. Frankfurt a. M. I.
Herfort, Else, S. 43350. Bernburg I.
Herfurth, Friedel, T. 73288. Berlin XXIII.
— Kurt, Sch. 53600. Görlitz I.
Herga, Irma, Sch. 72401.
Hergert, Eva, T. 72228. Nürnberg I.
— Gerhard, Kpllm. 59811. Greifswald I.
Herget-Pauly, Ina, Sch. 52022.
Hergt, Annemarie, T. 65039. Berlin XXV.
— Lilo, T. 64924.
Hering, Günther, Kpllm.-Anw. 73400. Hildesheim I ⚔.
— Hermann, Ch. 64491.
Herking, Marianne, S. 74058. Würzburg I u. Somm.
— Ursula, Sch. 55429.
Herkner, Karl, Ch. 73736. Reichenberg I.
Herkommer, Heinz, Sch. 11860 (s. u. gastier. Künstler).
Herkt, Charlotte, T. 65598. Braunschweig I angeschl., Ziegenmarkt 4.
Herlin, Kurt, Sch. 72923. Würzburg II ⚔.
Herlt, Paul, Spiell., Sch. u. S. 32086. Halle I.
Herm, Paul, Sch. 31585. Berlin (gastiert).
Herma, Hermine, Sch. 72408.
Herman, Elsa, Ch. 57574.

Hermann, Alois, Sch. 39926.
— Christa, Ch. 61002.
— Eduard, Spiell., Dramat. u. Sch. 41791. Rostock I.
— Fritz, Kpllm. 66813.
— Hans, Sch. 54523.
— Heinz, S. 53788. Saarbrücken I u. Augsburg I (Somm.) ⚔.
— Hermy Sch. 73959. Braunau I.
— Karl, Gewandm. Wien VIII.
— Karl, Ch. 63584. Nürnberg I.
— Lotte, S.-T. 64792. Berlin XXIII.
— Lucie, *F*, Ch. Leipzig IV.
— Marianne, S. 74253.
— Reinhold, S. 67338.
— Rolf, Korrep. 58676. Berlin XXXII.
— -Ladwig, Marion, T. 64654.
Hermanns, Hans, Ch. 61026.
— Maria, Kanzleivorst. 60062.
— Nikolaus, Ch. 62226. Dresden I ⚔.
Hermanotti, Annelie, Einh. 73910.
Hermecke, Heinrich, Sch. 54017. Saarbrücken I.
Hermeling, Mia, Ch. 61537. Bonn I.
Hermes, Agnes, Ch. 61319.
— Johannes, Spielw. 20189.
— Joseph, Thm. u. techn. Leiter. Elbing I.
— Margot, S.-T. 65284. Duisburg I.
— Wally, Ch. 63130. Königsberg I.
— Walter, Ch. 61590. Dortmund I.
Hermes, Willy, Thfris. 37784. Wilhelmshaven I.
Hermeyer, Anita, Ch. 67919. Wilhelmshaven I.
Herms, Evi, S. u. Sch. 48289. Halle III.
Hermsdorf-Geiger, Senta, *F*, S. 45676.
Herold, Annemarie, *F*, Sch. 60469. Hamburg VI.
— Elisabeth, S. 54328.
— Fritz, Sch. 29985. Köln V.
— Franz, Spielw. u. S. 73349. Eger I u. Somm.
— Gertrud, S. 56016.
— Hadolf, Dir. 50110. Iglau I.
— Hanna, Ch. 47182. Berlin II.
— Ita, Sch. Köln V.
— Marta, Ch. 63948. Stuttgart I.
— Otto, Rundf.-Angeh. 34552.
— Ruth, Ch. 58735. Coburg I.
Heroldt, Hilde, Sch. 36840.
— Julius, Oberspiell. 10479.
Herpel, Marga, Ch. 64033.
Herper, Frida, *F*, S. 32308.
Herr, Christel, T. 65108. Bielefeld I.
— -Recklies, Irene, Sch. Königsberg (Reichssender).
Herrfurth, Bruno, Sch. 46999. Gotha-Sondershausen I ⚔.
Herrig, Hans, S. 19985.
Herrlein, Karl, Thm. 73015. Würzburg I u. Somm.
Herrler, Andreas, S. 63895. *Leitmeritz I.*
Herrling, Philipp, Sch. 12434.
— Walter, S. 10770.
Herrmann, Alexander, Sch. 73608.
— Alfred, Ch. 64638. Halle I.

Herrmann, Alois, Sch. 39926.
— Andreas, techn. Bühnenvorst. 55635. Karlsruhe I.
— Annemarie, S.-T. 65374. Hannover I.
— Bernhard, Oberspiell. u. Sch. 2541. Ehrenamtl. Leit. d. Fachsch. Bühne, i. d. RThK., Ehrenmitgl. d. Deutschen Theaters Wiesbaden; Vors. d. Landesbühnenausschusses i. d. RThK.; Mitglied d. Verwaltungsrates der Versorgungsanstalt deutscher Bühnen (s. u. gastier. Künstler).
— Elisabeth, Sch. Eßlingen I.
— Elisabeth, Einh. 24445.
— Elsa, Ch. 61691.
— Erich, Kpllm. 49731. Dresden I angeschl.
— Erich, Ch. Danzig I.
— Friedrich, Ch. 61709.
— Georg, Oberbel. 53911. Breslau I.
— Gottfried, Sch. 60657. Würzburg I u. Somm.
— Gretel, Ch. Kiel I.
— Gustav, Sprech. 66425.
— Heinz, Ch. 72835. Hof I.
— Hildegard, Ch. 63784.
— Hildegard, Ch. 66243. Hildesheim I.
— Ilse, S. 53854. Wilhelmhaven I.
— Josef, S. 50124. Dresden I u. Zoppot (Somm.).
— Julius E., Sch. 32275. Berlin XX.
— Käthe, Ch. 33961. Mannheim I.
— Kurt, Sch. 11768.
— Lucie, Ch. 74627.
— Martha, S. 72300. Saarbrücken I.
— Max, Tanzrep. Oldenburg I.
— Rolf, Korrep. 58676.
— Rolf, S. 46182. Brandenburg I u. Sommer.
— Rudolf, Thmal. 37169. Dresden I.
— Theo, Kammers. 49625. Hamburg I.
— Theo, S. 49559. Frankfurt a. M. I.
— Willy, Sch. 41593. Halberstadt I.
— -Krause, Agnes, Sch. 22526.
— -Morgan, Mia, Ch. u. T. 55282. Döbeln I.
— -Moritz, Rolf, S. 46182.
— -Schaufuß, Hans, Staatssch.*, 34737. Berlin XXXI.
Herrmanns, Isa, S. 53653.
Hertel, Günther, Kpllm. 57120. Hamburg I.
— Ingeborg, Sch. 56148.
— Kurt, Spiell. u. S. 46327. Würzburg I u. Somm.
Herten, Hans Aug., Rundf.-Angeh. Köln (Reichssender).
Herter, Helene, *F*, Sch. 31256.
Herterich, Franz, Hofrat, Spiell 31431. Wien I.
— Fritz, Spiel. u. Dramat. 59156. Regensburg I.
Herting, Inge, Tanzm. u. S.-T. 65886. Frankfurt a. M. I u. Somm.
Hertlein, Else, Ch. 61984. Dessau I.
Hertling, Fritz, Ch. 52442. Koblenz I.
Hertsch, Curt, Sch. 11228. Leipzig VI.

Hertzel, Hermann, Ch. 60021. Berlin XXVI.
Hertzog, Klara, *F*, S. 35691.
Hertzsch, Harry, Sch. 44102. Nürnberg I.
Herwig, Curt, Intend. Bonn I ⚔.
— Egon, Sch. 49805. Prag I.
— Erna, Ch. 62139. Frankfurt a. M. I.
Herx, Käthe, Ch. 62709. München-Gladbach u. Rheydt I.
Herz, Ernst, Spiell., S. u. Sch. Ehrenmitgl. Düsseldorf I.
— Ferdinand, Kpllm. 16634.
— Fritz, Spiell., Staatssch. u. Ehrenmitglied. Karlsruhe I.
— Irmingard, Sch. 74616. Döbeln I.
— Wilfried, Sch. 58258. Breslau I u. Marburg (Somm.).
Herze, Henny, S. 52917. Wien IV.
Herzfeld, Hilde, Einh. 73737. Reichenberg I.
Herzig, Thankmar, Sch. 67002. Landsberg I.
Herzmann, Irmgard, Sch. 59447.
Herzog, Anne Marie, Dramat.-Anw. 60552.
— Ernst, Ch. Brünn I.
— Herta, S.-T. 65498.
— Isabel, S. 57818.
— Josef, Hilfsspiell. u. Dramat. 54791. Heidelberg, Festspiele.
— Josef, S. 59050.
— Lisa, S. 53787. München IV.
— Magda, Sch. 55581. Leitmeritz I.
— Mathilde, Ch. 60673.
Herzogenrath, Harry, S. 67794. Berlin XVII.
Hescher, Lilo, T. Detmold I.
Heselmann, Maria, S. 59834.
Heß, Anneliese, S. 52467.
— Anny, Sch. 57680.
— Bernhard, Ch. 63038. Basel I.
— Cilly, Ch. Zürich I.
— Eduard, Spiell. u. Sch. 32641.
— Elfriede, *F*, Ch. 64151. Wiesbaden I.
— Elisabeth, T. Regensburg I.
— Emil, Sch. 17109. Berlin IX u. Heidelberg, Festsp. (Somm.).
— Georgine, S. 67685.
— Günter, T. 65647. Marburg (Somm.).
— Hans, S. 51486.
— Hildegard, Sch. 56609.
— Ingrid, Ch. 72930. Wien IV.
— Jos. Felix, Kpllm. 22445.
— Peter, Belm. 59341. Düsseldorf I.
— Walter, Kpllm. Hermannstadt.
Hessberg, Robert, Belinspekt. 26197.
Hesse, Annemarie, Ch. 62530.
— Erich, S. 74465. Jauer I.
— Eugen, Kpllm. u. Rep. 50961. Mannheim I.
— Gerda, S. 60284. Koblenz I.
— Gusti, T. 65084. Rostock I.
— Herbert, S. 35035. Frankfurt a. M. I.
— Hans, Dir. Lodsch I (s. Nachtr.).
— Helga, Sch. 74151. Potsdam I.
— Liesel, T. 72906.
— Liselotte, Ch. 63306. Dessau I.
Hesse, Rudolf, Dr., Oberspiell. 52613. Weimar I.
— Ulrich, Kpllm. u. Chordir. 56935. Ulm I u. Sommer.
— Werner, Ch. 63650.
— Willy, Ch. 64102. Trier I.
— -Müller, Hilma, Sch. 10211.
Hesselbarth, Elsa, Sch. 44167.
— Richard, Thfris. 37416. Magdeburg I.
Hessenbruch, Karl, Belinspekt. 59144, Remscheid I.
Hessenland, Eleonore, Sch. Rudolst. I.
— Werner, Sch. 51729. Dresden I.
Hessenmüller, Hans, Ch. 55415. Breslau I.
Heßler, Eduard, Ch. 63268.
— Irmgard, Sch. 53662.
— Lieselotte, Sch. 54608.
— Wolfgang, Sch. 56717. Wilhelmshaven I.
Hessling, Hans, Sch. 49819. Berlin XX.
Hessmann, Gabriele, Sch. 60407. Wuppertal I.
— Marlitt, T. 65903.
Hester, Maria, S. 49477.
— -Ramm, Thea, Sch. 35216.
Hesterberg, Trude, *F*, S. 36074.
Hetfleisch, Ilse Maria, Sch. 72575.
Hetsey, Ludwig, Ch. 72158.
Hett, Irene, S. u. Sch. 53208.
Hetting, Ernst, Sch. 39356. Köln I.
Hettinger, Hermine Grazita, Sch. 54650.
Hettmer, Matthieu, Ch. 63035. Krefeld I.
— Trude, T. 66022. Krefeld I.
Hettwer, Lilo, T. 65195. Berlin II.
Hetzer, Willy, Verw.-Dir. u. Stellv. d. Intend. Gera I.
Heu, Siegfried, S. Frankf. a. O. I. ⚔.
Heubach, Franz, Belinspekt. 26833. Hagen I
Heuberger, Franziska, Sch. 13772. Würzburg I angeschl.
— Karl, Kpllm. 49206.
— -Behrendt. Franziska, *F*, Sch. 13400. Würzburg I angeschl.
Heubl, Franzi, S. u. Sch. 54602. Hagen I.
Heubner, Leonhard, Spiell. 46922.
Heucke, Ursula, Ch. 61438. Berlin I.
Heuer, Ernst, Sch. 58385.
— Gerda, S. 48359. Magdeburg I.
— Hein, Sch. 52478. Dessau I.
— -Schmidt, Elisabeth, S. 46577.
— -Veit, Grete, T. 64882.
Heuermann, Emilie, S. 34735.
Heufelder, Ferdinand, Spiell., Sch. u. künstl. Leit. 45052. Stettin II, Paderborn u. Insterburg (Somm.).
Heurich, Elsbeth, Sch. u. S. 48015. Oberhausen I.
Heusch, Franz, Ch. 64097. Darmstadt I.
— Helmut, Sch. 52262. Graz I.
Heuser, Anni, *F*, Tanzm. u. S.-T. 65622. Regensburg I u. Wunsiedel (Sommer).
— Ingeborg, T. 74398. Berlin II.
— Klara, Ch. 64236.

Heuser, Kurt, Kpllm. 53816. Berlin XXXI.
— Nini Luise. Sch. 12640.
— Trude, S. 74612. Heilbronn I.
— -Halm, Ady, Sch. 41750. Weimar I angeschl.
Heusohn, Heinrich, Kanzleivorst. Hanau I u. Somm. ✕.
Heuter, Georg Ch. 73583. Wien VIII.
Hey, Arthur, Sch. u. S. 31875. Stuttgart III u. Sommer.
— Ch. Peter, S. 72889.
— Elsbeth, *F*, Ch. 62188. Berlin I.
Heyde, Gertrud von der, Sch. 41489.
— Karin v. d., Sch. 19821.
Heydebach, Ines, Ch. 60596. Ratibor I u. Sommer.
Heydeck, Horst, Sprech. 66494.
Heydel, Rudolf, Sch. 67795. Wien V.
Heyden, Annaliese, T. 67445. Berlin XXIII.
- Betty, Sch. 54674. Gmund I.
— Bogislav von, Sch. 44567. Wiesbaden I.
— Ernst Siegfr. v. d., Spiell. u. Sch. 32936.
— Ernst, Sch. u. Geschführ. 37280. Gmund I.
— Luise v. d., Sch. 72425.
— Otto, Dr., Dramat., u. Spiell. 48038. Koblenz I ✕.
Heydenreich, Klaus, Spiell., Dramat. u. Sch. 57991.
- Werner, S. 74512.
Heydorn, Theodor, S. 41164. Kiel I ✕.
Heydt, Lilli von der. Königsberg (Reichssender).
Heydusek, Otto, Sch. 73245. Reichenberg I.
Heye, Hermann, S. 54095.
— Max, Dir. Stuttgart III u. Somm.
— Wolfgang, Ch. 54593. Döbeln I.
Heyer, Bernhard, S. 48494. Fürth I.
— Edwin, Kammers.* 34250. Berlin II u. Bayreuth, Festsp.
— Ernst, Ch. 63939. Kaiserslautern I.
— Ingeborg, T. Hannover III.
— Lotte, Ch. 61954. Dessau I.
— Wilhelm, Ch. 61419. Berlin I.
— Wilhelm, Ch. Hamburg VII ✕.
— Willy, S. 73146.
Heygen, Eva, Einh. 47706. Graz I.
— Hedwig, Einh. Mähr.-Ostrau I.
Heyking, Werner, Hilfsspiell. u. Sch. 57987. Halle III.
Heym, Maria, *F*, Sch. 29535. Salzburg I.
— Susanne, Rundf.-Angeh., 40336.
Heymann, Steffi, *F*, Sch. u. Einh. 34905. Freiberg i. Sa. I u. Ehrenfriedersdorf (Somm.).
— -Mathwick, Johannes, Spiell. 21863.
Heymans, Jo, T. Basel I.
Heymer, Hermann, Kpllm. 54570.
Heymühle, Luise, Ch. 66591. Beuthen I.
Heyn, Bruno, Dr., Oberspiell. 48097.
— Ella, Sch. 24855. Dresden III, Eisenach I u. Priebus (Somm.).
Heyn, Erich, Ch. 64635. Berlin II.
— Friedel, Ch. 61192.
— Johs., Kpllm. u. Korrep. 56199.
— Josef, Ch. Bern I.
— Lorly, S. 67594. Elbing I.
— Marietta, Tanzm. 65743. Freiberg I.
Heyna, Josef, Ch. 74751. Baden b. Wien I.
Heyne, Kurt E., Spiell. u. Sch. Basel I.
— Johanna, Thfris. 74309.
— Sigrid, Ch. 62535. Hamburg V.
Heynisch, Alfred, Sch. 26882. Schleswig I.
Heyroth, Albert, Sch. 44995.
Heyse, Fritz, Oberspiell. u. S. 36981. Graz I.
— Helene, Sch. u. Einh. 19085. Brandenburg I u. Somm.
Heyser, Karl, Intend. Baden-Baden I.
Heyst, Henry v., Ch. 22169.
Heythekker, Jan, Oberspiell. d. Op. 8293.
— Ruth, Sch. 59824.
Hezel, Friedrich Wilhelm, S. 54068 (s. u. gastier. Künstl.).
Hickisch, Anton, Ch. 63844.
— Martha, Ch. 63746. Stuttgart I.
Hiddemann, Elselotte, Sch. 59317. Cottbus I.
Hiebel, Anny, Ch. 62456. Frankfurt a. M. I.
— Walter, S. Breslau I u. Dresden VI (Sommer).
— Walther, Ch. 74447.
Hieber, Paul, künstl. Vorst. Düsseldorf I.
— Waltraut, T. 67689. Berlin XXVI.
Hiebner, Martha, T. 74010.
Hieke, Lotte, Ch. 62224. Dresden I.
Hiel, Itha, S. 73857. Franzensbad (Sommer) ✕.
Hieller, Erwin, Ch. 61055.
Hielscher, Ernst, Spielw. 55802. Berlin XXIII.
Hierath, Gerta, S. 50043. Steyr I u. Saaz I (Sommer).
Hierl, Otto, Staats-Ch. 63410. München I.
— Paul, Staatssch. 40728. Karlsruhe I.
Hiesgen, Hermann, Sch. 73567.
Hiess, Konrad, T. 73862. Wien II.
Hietel, Eugen, Spiell. u. S. 32651. Hamburg VII.
Hietz, Josef, Oberspielw. u. Kompars.-Inspekt. 72170. Wien II.
Hilbert, Georg, Sch. 33628. Düsseldorf I.
Hilbig-Edelhof, Paul, Sch. 34401. Danzig I angeschl. Danzig, Seifengasse 1 (gastiert).
Hilburg, Ruth, T. Wuppertal I.
Hild-Roloff, Ida, *F*, S. 10970.
Hildebrand, Eva, Leit. d. Kostümwes. 37113.
— Gertrud, Einh. 27126. Berlin I.
— Georg, Rüstm. 58736. Stuttgart I.
— Hilde, Sch. 34257. Berlin XVI.
— Karl, T. 65668. Berlin I.
— Marianne, Sch. 46599.

Hildebrandt, Alfred, Oberfris. 38858. Mannheim I.
— Edith, Sch. 49513.
— Erika, Sch. 60092.
— Felix, S. 60932.
— Herbert, Kpllm. 49850. Gotha-Sondershausen I.
— Joachim, Sch. 60526. Schweidnitz I u. Sommer.
— Margard, T. 66170.
— Paul, Sch. u. S. 18302. Berlin X.
— Wolfgang, Bühnenbildn. 47239. Hamburg VIII.
— -Rrodatzki, Gertrud, *F*, Sch. u. S. 33967 (s. u. früh. Künstl.).
— -Nitzsche, Hedwig, Sch. u. Sprecher 30876.
Hildebrant, Gustaf, Sprech. 23014.
Hildebrecht, Lilo, T. Altenburg I.
Hildmann, Walter, Sch. 49273.
Hildner, Hans, Sch. Frankf. a. M. IV u. Gelnhausen I (Somm.).
Hilfinger, Adolf, Sch. 42378.
Hilgenbrinck, Hannes, Sch. 50792. Koblenz I.
Hilger, Julia, S. 58793.
Hilgermann, Laura, Ehrenmitgl. i. R. Wien II.
Hilgers, Agnes, Sch. 66741. Wiesbaden II.
— Leo, Sch. 59693. Wiesbaden II.
— Maja, S. 60961. Gera I.
— Peter, Ch. 39587.
Hilgert, Karl, Sch. 60178.
Hilgrey, Wilhelm, S. 51084. Würzburg I u. Sommer.
Hill, Aenne, Ch. 64189. Neisse I u. Sommer.
— Eduard, Belinspekt. Zürich I.
Luise, T. 54776. Hof I u. Somm.
— Peter, Sch. 73652. Wien XIV.
— -Tanner, Heinz, Spiell., Sch. u. S. 35287. Halle III.
Hilla, Carl Willi, Kpllm. 50841.
Hillburg, Maria, Sch. 40685.
Hillder, Amalie, Sch. u. S. 28793.
Hille, Adolf, Spiell., Sch. u. S. 16246.
— Benno, Spiell. u. Sch. 35939.
— Ellen, Sch. 51332. Berlin XXVII.
— Rudolf, S. 58480. Innsbruck I.
Hillebron, Mola, T. 65279. München I.
Hillen, Liselotte, Sch. 56685.
Hillenbrand, Karl, Ch. 61787.
— Richard, Chordir. 34039. Duisburg I.
Hillengaß, Hedwig, Kammers.* 47409. Düsseldorf I.
Hiller, Albert, Ch. 62213. Essen I.
— Emilie, Sch. 27741.
— Erwin, Ch. 72182. Solothurn I.
— Hans, Ch. 63514. Oldenburg I.
— Horst, Bühnenbildn. u. Thmal. 38599. Altenburg I.
— Kurt, Sch. 55856. Hanau I u. So.
— Maby, T. 66433.
— Marta, S. 40369.
— Max W., Sch. 48504.
— Wilhelm, S. 44319. Berlin I.
— Wolfgang, Sch. 58000. Hannover IV.
Hiller-Bernhardt, Margit, S. 54065.
— -Wiedemann, Rolf, Spiell. u. Sch. 20635.
Hillerbrand, Otto, S. 49108. München I.
Hillesheim, Anna, T. 60938.
— Julius, T. 60933.
Hillger-Kamps, Theo, Sch. u. S. 62658. Oberhausen I.
Hillig, Rolf, Dramat. u. Sch. 57318. Teplitz-Schönau I, Berlin XXXVI u. III.
Hilliger, Max, Gewandm. 53803.
Hilliges, Walt., Sch. 73875. Elbing I ⚔.
Hillinger, Laczi, Sch. 39175.
Hillje, Eva, T. Hamburg VII.
Hillmer, Kurt, Korrep. 73824. Magdeburg I ⚔.
Hilmar, Hedda, Sch. Danzig I.
Hilmer, Helmut, Hilfsspiell. u. Sch. 55290. Wien XII ⚔.
— Lola, Sch. 48543.
Hilmers, Ludwig, Sch. 53794.
Hilpert, Fritz, Sch. 19333. Priebus (Sommer).
— Fritz, Thbeamt. 27534.
— Heinz, Dir. u. künstl. Leit. Berlin IV u. Wien XII.
Hilscher, Franz, Ch. 62216. Dresden I.
Hilsdorf, Paula, Sch. 59976.
Hilt, Hansel, Sch. 58263.
Hiltmann, Carl, Kass. 36178.
Hilz, Adelheid, Ch. 63399. Essen I.
Hilzer, Eduard, Rundf.-Angeh. Stuttgart (Reichssender).
Himberg, Rudolf, Ch. 61132. Berlin XXXII.
Himboldt, Karin, Sch. 74354. Kiel I.
Himmel, Cläre, Einh. Tepl.-Schönau I.
— Heinz, Sch. 73738. Weimar III.
Himmelmann, Friedrich Karl, S. 74463. Oberhausen I.
Himmer, Siegfried, Ch. 67398. Weimar I u. Weimar III (Somm.).
Himmighoffen, Tur, Dr., Gen.-Intend., führt die ges. Oberltg. Karlsruhe I. Landesleiter d. RThK. Baden ⚔.
Himstedt-Alexander, Robert, Spiell. u. S. 23470.
Hinde, Hetti de, *F*, Einh. 27736. Wilhelmshaven I.
Hindelang, Walter, Kpllm. 59274. Karlsruhe I.
Hindemith, Emmy, Einh. 43856. Berlin XXVI u. Saarbrücken I.
— Harry, Sch. 52915. Allenstein I.
Hinderer, Helene, Sprecherin. 66799.
Hinkel, Else, S. 56284. Berlin-Wilhelmshagen, Wilhelmstr. 16 (Fernsprecher 649775).
— Hannelore, Sch. 74147. Elbing I.
Hinkelmann, Käthe, Gewandm. 50038.
Hinné, Louise, Sch. 53599.
Hinrichs, Ernst, S. 56011. Magdeburg I.
— Gesy, Sch. u. S. 50788.
— Hajo, Kpllm. 56042. Osnabrück I.
— Werner, Ch. 63561.
Hinsch, Natalie, S. 58985. Freiberg I.

Hinsenbrock, Heinz, Chordir. u. Kpllm. 56638. Gotha-Sondershausen I.
Hinterhuber, Paul, techn. Leit. 33000. Salzburg I.
Hinterneder, Josef, Ch. 63505. München I.
Hintz, Erich, Gewandm. 67173. Hamburg V.
— -Fabricius, Fritz, Spiell. u. S. 49099.
Hintze, Ernst, Korrep. u. stellv. Chordir. 39487. Dresden I.
— Friedel, Sprech. 59051.
— Hans, Oberspiell. u. Sch. 22487. Göttingen I angeschl.
Hinz, Anny, Sch. 10418. Kaiserslautern II.
— Kurt, Sch. 53131.
— Werner, Staatssch. 41455. Berlin XXXI, Hamburg II u. Heidelberg, Festspiele.
Hinze, Elli, T. 65124. Tepl.-Schönau I.
— Heinz, Sch. 48423. Bochum I.
— Maria, Sch. 58854. Brünn I.
Hinzelmann, Helmuth, Sch. 50183. Hagen I.
Hinzen, Marita, Sch. 67841.
Hinzpeter, Manfred, Bühnenbildn. 50167. Lübeck I.
Hipp, Emma, S. 60398. Schwerin I.
Hipper, Johannes, Korrep. Würzburg I.
Hirblinger, Pia, *F*, S. 53849. Beuthen I.
Hirsche, Eva, T. Dresden IV.
Hirche, Gerda, T. 64761.
— Herbert, S. 45766.
— Maria, Ch. Gießen I.
Hirner, Hansi, Ch. 72251. Hof I.
Hirrlinger, Paul, Sch. (s. u. früh. Künstler).
Hirsch, Edy, Rundf.-Angeh. Stuttgart (Reichssender).
— Else, Ch. 58215.
— Heinrich, Kpllm. 59778. Augsburg I ⚔.
— Isolde, Ch. 61579. Augsburg I.
— Krischan, Bühnenbildn. Güstrow (Meckl.) I.
— Max, Belinspekt. Berlin XXI.
Hirschau, Georg Ferdinand von, Sch. 60709. Salzburg I ⚔.
Hirschberger, Marianne, Kanzleiangest. 54896.
Hirsche, Ernst, Kpllm. 73781. Troppau I.
Hirschfelder, Alfred, Ch. 66403.
— Irmgard, T. Danzig I.
Hirschl, Josef, Sch. Wien XIV.
Hirschmann, Gertrud, S.-T. 67499. Gablonz I.
— Hertha, Ch. Wien IV.
— Otto, Ch. 61005. Gablonz I.
— Risa, S. 19563.
Hirt, Walter, S. 52963. Nordhausen I ⚔.
Hirth, Bernd, Thmal. 48935.
— Ilse, Sch. 23956. Bunzlau I u. Salzbrunn (Sommer).
— Martel, S. 53386.
Hirtreiter, Benno, Sch. 54683.
Hirtz, Ilse, Ch. 73657. Gelsenkirchen I.
Hirzel, Max, S. Bern I, Basel I u. Zürich I.
Hittorff, Maria, S. 50875 (s. u. gastier. Künstler).
Hitz, Norbert, Korrep. Wien IV.
Hitzemann, Walter, Intend. Hannover IV u. Sommer.
Hitzinger, Hans, Sch. 72171. Wien I.
Hizelberger, Wilhelm, Ch. 63345.
Hlavacek, Christine, Ch. Wien II.
Hlawa, Stefan, Bühnenbildn. 72172. Wien I.
Hlobil, Rosa, Ch. 74037. Wien IV.
Hobein, Gustav, Ch. Meißen I.
Hoberg, Elise, Sch. 56994.
Hobirk, Elly, Ch. 67096. Hagen I.
Hobusch, Gerda, Sch. 67262.
Hoch, Erna, *F*, Sch. 42132. Potsdam I.
— Rudolf, Spiell. u. Sch. 14117.
— -Fischer, Otto, Oberspiell. u. Sch. 72905. Leitmeritz I.
Hochapfel, Willi, Dramat., Spiell. u. Sch. 47905. Gotha-Sondersh. I.
Hochberger, Burkhardt, S. 56488. Würzburg I.
Hochbruck, Karl, Ch. 63154. Magdeburg I.
Hochdörfer, Eckart, Sch. 44356. Hamburg III.
Hochegger-Opel, Martha, S. 73316. Reichenberg I.
Hochfeld, Fritz, Sch. Königsberg (Reichssender).
Hochgesang, Hilar, S. 58479.
Hochgräfer, Trude, Sch. 52571.
Hochhäusl, Lilly, S. 56913. Gelsenkirchen I.
Hochhäusler, Willi, Sch. 33858. Baden-Baden I.
Hochheim, Wolf, techn. Leit. 52301.
Hochhut, Aenne, *F*, S. 49271. Oberhausen I.
Hochhuth, Kurt, S. u. Sch. 55338. Rostock I.
Hochmann, Hans, Ch. Liegnitz I.
Hochmuth, Walter, Ch. 61369. Altenburg I.
Hochreiter, Yella, S. 48029. Stuttgart I.
Hochstetter, Max, Sch. 18954.
Hochstrate, Gerda, T. 64728.
Hochwald, Erwin, techn. Pers. 53502.
Hock, Nora, Sch. 39939.
Hocke, Gertrud, T. 66960. M.-Gladbach u. Rheydt I.
Hocker, Elisabeth, Sch. 20114. Gotha-Sondershausen I angeschl.
Hockermann, Heinz, Ch. 62078. Dortmund I.
Hockmüller, Vera, T. 65865.
Hodam, Helga, T. 64831. Berlin XXVI.
Hodapp, Erwin, Ch. Pforzheim I.
Hodler, Ada, Einh. 39116. Luzern I.
— Ida, Einh. Luzern I.
Höberth, Lothar, Ch. 72637. Wien II.
Hoebink, Irene, S. 53063.

Höbling, Franz, Hofsch. 33203. Wien I.
Hoech, Anna, Gertrude, *F*, S. 59596. Gera I.
Höchner, Theodor, S. 19559.
Höckel, Martha, Ch. 62217. Dresden I.
Hoecker, Hansjoachim, Spiell. u. Dramat. 58376.
Höcker, Friedel, Ch. 63217. Detmold I.
— Hugo, Staatssch. 30211. Karlsruhe I.
— Mariot, Sch. 57986. Oebigheim (Sommer).
— Oskar, Sch. 33730.
— -Oberländer, Tamara, Sch. 43228.
**Höckner, Maria, S. 22769 (s. u. gastier.** Künstler). Plauen I angeschl.
Hödel, Otto, Dr., Chefdram. 73831. München I.
Höfer, Emil, Kammersch., Ehrenmitgl. 11372. München II.
— Ingrit, Sch. 44591. Elbing I.
— Isolde v., T. Innsbruck I.
— Maria, S. 60755.
— Peter Frank, Sch. 55761. Berlin W 30, Landshuter Str. 34 (Fernspr. 263975) (gastiert).
— -Phönixburg, Isolde v., T. 67680.
Hoefer-Werner, Hede, Rundf.-Angeh. 36795.
Höfermayer, Walter Wolf, S. 54759. München I.
Höfert, Franz-Konrad, Sprech. 38745.
Hoefflin, Hans, S. 42096. Berlin W, Nassauische Straße 37 (Fernspr. 877593) (gastiert).
Höffner, Franz Peter, S.-T. 64898. Berlin XXIII.
Höfgen, Christian, Korrep. Dresden I.
Höfle, Else, Ch. 66923. Saarbrücken I.
— Emil, S. 54019. Oldenburg I.
Höfler-Grandeit, Friedl, S. 45940.
Höflich, Lucie, Spiell. u. Staatssch.*. 31627.
— Ursula, Sch. 54908.
Höfling, Helene, S. 54519. Erfurt I angeschl.
Höflinger, Rosa, T. Brünn I.
Hoeft, Ellen, Ch. 61735. Augsburg I.
Hoegel, Eva-Charlotte, S. u. Sch. 54057.
— Mia, T. 64984. Königsberg I.
Höger, Antje, T. 65317.
— Hans, Sch. u. Verw.-Vorst. 39849.
Högfors, Margarete, S. 67097.
Hoeglauer, Heinz, Kpllm. u. Solorep. 37912. Darmstadt I.
Höhl, Phili, T. Wilhelmshaven I.
Höhmann, Willy, Sch. 52945. Frankfurt a. M. IV.
Höhn, Carola, Sch. 57739.
Höhne, Hedy, C. 73739. Reichenberg I.
— Hellmut, Ch. 62482.
— Ruth Erna, Ch. 61617. Bautzen I.
— Wilhelm, S. 59930.
— -Baginski, Eva-Maria, Tanzm. u. S.-T. 65221.
Höhner, Wilh., Sch. 7364. Dresden I angeschl.
Hoeller, Ursula, Sch. 60421.
Hoelscher, Ruth, T. 64795.
Höll, Luise, T. Steyr I.
Höllger, Georg, S. 50752.
Hölscher, Alex., S. 74387. Teplitz-Schönau I.
Hölty, Johanna, S. 58226.
Hölzchen, Max, Ch. 64307.
Hölzel, Käte, S. 60241.
Hölzer, Jack, Ch. 42340. Bremerhaven I.
— Wilhelm, Ch. 62833. Karlsruhe I.
Hölzl, Edith, S. 60221. Bautzen I.
Hölzlin, Ernst, S. 50171. Bremen I.
— Friedrich, Sch. 35603. Mannheim I.
— Heinrich, S. 34755. Mannheim I.
Höngen, Elisabeth, S. 55050. Düsseldorf I u. Berlin XL u. München I.
Hönig, Johannes, Sch. 54102. Stettin I.
— Josef, Korrep. u. Kpllm. 53625. Dresden I u. VI (Sommer).
— Max, Belinspekt. Teplitz-Schönau I.
— René, Sch. 73383 ✕.
Hoenicke, Elfriede, S. 58573.
Hoene, Alexander, Thbeamt. 58551.
Hoenig, Felicitas, T. 74542.
Hoensch, Walter, Oberspiell. u. S. 51825. Osnabrück I.
Hoenselaars, Wilhelm, Sch. 47099. Frankfurt a. M. I u. Sommer.
Hoenselaers, Peter, Gen.-Intend. Dortmund I.
Höpfner, Edith, Sch. 53721.
— Ellen, T. 64954.
— Hedwig, S.-T. 65193. Berlin II.
— Henriette, T. 67589. Neustrelitz I.
— Margot, S.-T. 65202. Berlin II.
Höpner, Klara, Ch. 74110. Meißen I.
Höpp, Trude. 72913. Düren I.
— Willi, Sprech. (s. früh. Künstler).
— Wolfgang, Sch. 56670.
Hörbiger, Attila, Sch. 37414. Berlin IV u. Wien XII.
— Paul, Sch. 48668.
Hörl-Bisinger, Hans, Sch. 57982.
Höritzmiller, Anny, T. 74769. Baden bei Wien I.
Hörmann, Hilde, S. 65775.
Hoermann, Albert, Sch. 47428. München I.
Hörmayer, Alb., Ch. 61345. Hannover I.
Hörner, Alois, Ch. Nürnberg I.
— Hans, Dr., Kpllm. 56930.
Hoerner, Matesofie, Sch. 59854. Braunschweig I.
Hörning, Karl, Kpllm. u. Korrep. 53319.
— Trude, Ch. Hanau I.
Hoertgens, Bruno, Spielw. 53721.
Hörtinger, Helene, Einh. 17150. Magdeburg I.
— Rudolf, Spielw. u. Sch. 34944. Magdeburg I.
Hoes, Dietrich, Fris. 57559.
Höscheler, Elisabeth, S. 60199. Konstanz I u. Sommer.
Hoese, Reinhard, Spiell. u. Dramat. 54637.
Hoesslin, Walter v., Bühnenbildn. 73607. Wien IV.

Hösel, Elvira, T. Köln IV.
Höselbarth, Heinz, Spielw. 44516. Berlin XXIV.
Höser, Sefferl, Sch. 60607.
Hoeßrich, Hanni, Sch. 41122.
Höst, Gerd, Sch. 67353. Berlin IV.
Hötzendorfer, Fritz, S. 59365.
Hoeven, Pia von, *F*, S. 45802.
Hövermann, Hans Walter, Dr., Korrep. 60088. Bremen I.
Hövner, Alois, Ch. 61815.
Höwener, Gerhard, Fris. 72793. Bielefeld I.
Höwing, Hermann, Bühnenbildn. 56013.
Hobik, Roman, Fris. 57571.
am Hof, Olly, Sch. 74695.
Hofacker, Heinz, Ch. 54947. Mannheim I.
— Walter, Thm. 73295. Kiel I.
Hofbauer, Fritz, Sch. 48683. Berlin XVII u. Dresden VI (Somm.).
— Rudolf, Sch. 30797. Berlin XVII.
— Sonja, T. Wien IV.
Hofele, Albert, Rundf.-Angeh. Stuttgart (Reichssender).
Hofemeister, Gertrud, Ch. 44788. Osnabrück I.
Hofen, Maria, Sch. 42263.
— -Bienert, Barbara, Sch. 54151.
Hofer, Anna, *F*, Sch. 14417.
— Claus, Sch. 60125. Hannover I.
— Curt, Ch. 61472. Berlin I ⚔.
— Gisela, Einh. Wien VII.
— Heinz, Dramat. u. Spiell. 58919. Mainz I.
Hildegard, S.-T. 65041. Berlin XXIII.
— Irma, S. 62849. Bonn I.
— Karl, S. Steyr I.
— Karl, Ch. 72186.
— Laurenz, Spiell. u. S. 20222. Berlin XL.
— Martin, Spielw. 42485. Berlin IX.
— Paula, *F*, Einh. 42486. Ebenda.
— -Pittschau, Hilde, *F*, Sch. 45788. Potsdam I.
Hofert, Barbara, Sch. 58111. Berlin IV.
— Vera, Ch. 55149. Berlin XXXII.
Hoff, Dorly, Ch. 64312.
— Feodora v., Ch. 62832. Karlsruhe I.
— Friedrich v., Tanzrep. Karlsruhe I.
— Hans, Sch. u. S. 28461. Chemnitz III.
— Hans, Sch. 60431.
— Käthe, Sch. 60430.
— Margarethe, Sch. St. Gallen I.
— Max, S. Kaiserslautern I.
Hoffenstahl, Walburga v., T. 65975. München I.
— Wildtraut v., T. 65976. München I.
Hoffmann, Adam, Belinspekt. 43134. Bremen I.
— Adele, Sch. 74295. München V.
— Adolf, Sch. 46907. Rudolstadt I (Sommer).
— Alfred, S. Baden bei Wien I.
— Alfred, Ch. 74546.
— Angelika, *F*, Sch. 44970.
— Anni, Sch. 66711.
— Bernhard, T. Wuppertal I.
Hoffmann, Blanda, S. 10131.
— Cata, Sch. 72928.
— Charlotte, Sch. 58213. Köln I.
— Charlotte, Ch. 66319.
— Clara, Sch. 35319.
— Curt, S. 21590.
— Doris, T. Zürich I.
— Elfriede, Ch. Saaz I (Somm.).
— Elli, T. 73807.
— Elly, *F*, S. 27896. Berlin XVII.
— Emil, 9154. Hamburg V angeschl.
— Erich, Ch. 61395. Berlin II.
— Erich, Ch. 63247. Braunschw. I ⚔.
— Erika, Sch. u. S. 51157. Stettin I.
— Erika, Sch. 73941. Hildesheim I.
— Ernst, Thm. Aussig I.
— Erwin, Tanzm. 49835. München IV.
— Erwin, Belm. 33001. Bunzlau I u. Salzbrunn (Somm.).
— Eugen, Ch. 61758. Bremen I.
— Franz, Spielw. Brüx I u. Somm.
— Franz, Ch. 7308.
— Fränze, S. 28476. Kaiserslautern I.
— Frieda, Gewandm. 48941. Brandenburg I u. Somm.
— Friedel, S. 60763. Bremen I.
— Friedrich, Kpllm. 10638.
— Fritz, Sch. 59466. Hof I u. Somm.
— Fritzi, T. u. Ch. Saaz I.
— Gabriele, Sch. 40240.
— Georg, Sch. 32938. Berlin XX u. Sommer.
— Gerhart, Sch. 54481.
— Gertrud, Ch. 64068. Weimar I.
— Gertrud, Thsekr., Dramat. u. Sch. 17081. Fürth I.
— Goswin, Spiell. u. Sch. 33948. Koblenz I.
— Grete, Einh. Linz I.
— Gustav, Bühnenbildn. 59816.
— Hanns, Ch. Bonn I ⚔.
— Hans, Sch. 31482. Kaiserslautern II.
— Hans, Ch. 62374. Freiburg I.
— Hans, Ch. Aussig I.
— Hansi, S. 52996. Kassel I.
— Hansi, Kostümbildn. Klagenfurt I.
— Heinz, Kpllm. u. Korrep. 56612. Königsberg I ⚔.
— Heinz, Bühnenbildn. 53989. Hamburg II.
— Hermes, Spiell. u. Sch. 38584. Schleswig I.
— Horst, Spiell. 22662. Bremen I ⚔.
— Ilse-Irene, Sch. 50746.
— Ingeborg, T. 67334.
— Irmgard, Sch. 54614. Berlin XXXI.
— Johanna, Ch. 63616. Frankfurt a. M. I.
— Johanna, Th.-Fris. 41583.
— Julius, Spielw. 48837. Leipzig I ⚔.
— Katharina, Sch. u. S. 53445. Köln (Reichssender).
— Karl, Ch. 63591. Braunschweig I.
— Karl, Ch. 73309. Brüx I u. Somm.
— Kläre, Sch. 29958.
— Kurt, Vertr. d. Gen.-Intend. f. Schausp. u. Oberspiell. Breslau I.

Hoffmann, Kurt, Belinspekt.-Anw. 73594. Tilsit I.
— Lore, S. 53398. Berlin II.
— Lucy, Ch. Detmold I.
— Maggie, T. Mainz I.
— Manfred, S. 74028. Gotha-Sondershausen I.
— Margarethe, Einh. 43020.
— Margarethe, Sch. 56524.
— Margarete, S. 47473. Regensburg I.
— Marianne, Einh. 28496. Kaiserslautern I angeschl.
— Maria, Sch. 18639. Wilhelmshaven I.
— Maria, Ch. 64214.
— Marie, Ch. 63703. Plauen I.
— Max, Belinspekt. Schweidnitz I.
— Melenia, S. 51158.
— Paul, Ch. 62950.
— Paul, Belinspekt. 39149. Berlin XXIV.
— Paul, Staatssch.* 44038. Dresden I u. Heidelberg, Festspiele.
— Resl, Ch. Brüx I u. Somm.
— Ruth, Sch. 44968.
— Thea, Ch. 72966.
— Tilde, S. 53185. Heidelberg I.
Tilla, Ch. 61151. Kiel I.
— Ursula, S. 55362. Hildesheim I.
— Ursula, Sch. 72594. Stralsund I.
— Walter, techn. Bühnenvorst. 56728. Berlin XX u. Somm.
— Wenzel, Spiell. u. Sch. 31677.
— Willi, Ch. 61816. Breslau I ✕.
— Willi, Sch. 72319. Baden b. Wien I.
— Willi, Kpllm. f. Schausp.-Musik. 67001. Essen I.
— Willy, Thfris. 26107.
— -Albrecht, Paul, Spiell. u. Sch. 37504. Eger I u. Somm. u. Wunsiedel (Sommer).
— -Braune, Sch. 41054.
— -Brewer, Viktoria, Kammers. 27080. Stuttgart I.
— -Jüttner, Dora, T. 66129.
— -Rohrlach, Johanna, S. 41462.
— -Sandau, Ernst, Sch. 50447. Berlin I.
— -Schefczik, Arthur, Spiell. 43258.
— -Schmelzer, Adolfine, *F*, Sch. 24669
Hoffmanns, Paul, Ch. Köln I.
Hoffmeister, Tilly, *F*, Ch. 62563. Beuthen I.
— Willi, Spielw. 47584. Magdeburg I.
Hoffrichter, Marga, S. 57721. Lübeck I.
Hofmann, Adam, S. u. Spielw. 35528. Coburg I.
— Adolf, Kpllm. 72854. Leipzig IV.
— Alois, Oberspiell. 42015. Wien IV.
— Arno, Sch. 35995. Magdeburg I.
— Dora, Ch. 61945.
— Elfriede, Sch. 67161.
— Elsa, T. 72174.
— Erich, Spiell. u. Sch. 34251.
— Ernst, Sch. 26021.
— Eva, Sch. 41009.
— Fritz, S. 54604. Heilbronn I u. Sommer.
— Fritz, Belm. 52243. München IV.
Georg, Kpllm. 11155.
Hofmann, Gerda, S. u. Einh. 55502. Frankfurt a. O. I.
— Gerhard, Ch. 60506.
— Grete, Ch. 63304. Leipzig I.
— Hans, Bibl. 53781. Berlin II.
— Hans Philipp, Kpllm. 37962. Berlin III.
— Hans, S. 59042. Berlin XXXII.
— Heinrich, Thmal. 38872. Frankfurt a. M. I.
— Heinz, Spiell. 31848. Leipzig I.
— Kurt, Korrep. 73228.
— Lucie, T. 67430.
— Ludwig, Kammers.* Berlin I, Bayreuth, Festspiele.
— Martha, Ch. 64464.
— Mia, S. 31400.
— Mia, *F*, Ch. 62228. Duisburg I.
— Oskar, Sch. 53998.
— Otto, Spielw. 48172. Breslau I.
— Rosa, T. 72519. Graz I.
— Rudolf, Spiell. u. Sch. 53588. Eisenach I.
— Rudolf, Cheffris. 54412. Fürth I.
— Ruth, Ch. 56731.
— Willy, S. 54304. Nürnberg I.
— -Ebbers, Bernd, künstl. Vorst. 47476.
— -Fetterroll, Helene, S. 67325.
Hofmüller, Max, Prof., Oberspiell. d. Op. 33810. Dresden I.
Hofner, Otto, Ch. 62682. Hannover III.
Hofrock, Walter, Verw.-Vorst. u. Sch. 27778. Elbing I ✕.
Hofsäß, Karl, Ch. 63711. Zwickau I.
Hofstadt, Karl Helge, Sch. 41255. Potsdam I.
Hofstetter, Franz, Ch. 48031. Düsseldorf I.
Hohaus, Theodor, Thfris. 37269.
Hoheisel, Ursula, Sch. 73917.
Hohenau, Hedwig, Ch., 64437.
Hohendorf, Gerda, S. 59916. Bautzen I.
Hohenesche, Wilhelm v., Spiell. u. S. 51976. Bern I.
Hohenfels, Helene, Einh. 4517.
Hohenkampf-Tscheslog, Ch. 61058.
Hohenrain, Traute, Sch. 60457.
Hohenstein, Hildegard, T. 72289. Chemnitz, I.
Hohenthal, Blanka, Sch. 72775. Wien I.
Hohl, Engelbert, techn. Leit. 33869. Köln III.
Hohler, Fritz, Spielw. u. Ch. 73678. Saaz I.
— Theresia, Einh. Saaz I u. Somm.
Hohlfeld, Ernst, Kpllm. Luzern I.
— Irmgard, T. 65685.
— Senta, S. 56380. Aachen I angeschl.
— -Hertel, Berti, *F*, Tanzleit. u. S.-T. 52088. Flensburg I.
Hohmann, Tilli, Sch. 34618. Münch. 22, Maximilianstr. 15 (Fernspr. 28624) (gastiert).
— Willy, S. 59305. Freiberg I.
Hohnroth, Helga, T. 65579. Hamburg I.

Hohorst, Luise, Kammersch. 23442. München II.
— Rolf, Bühnenbildn. 58601.
Hohrath, Hans, Bühnenbildn. 52214. Baden-Baden I ⚔.
Holbach, Hans, Ch. 61464. Berlin I.
Holbe, Ilse, S. 60323. Stralsund I.
Holborn, Margarethe, Sch. 58287 Gablonz I.
Holder, Karl, Kpllm. 59862.
Holdgrün, Franziska, Gewandm. Reichenberg I.
Holdschmidt, Carl, Dr., Hilfsspiell. u. Dram. 58340. Düsseldorf I ⚔.
Holetzko, Walter Maria, Sch. u. Spiell. 49451. Bielefeld I u. Marburg (Sommer).
Holewa, Walter, Sch. Salzburg II.
Holgers, Annemarie, Sch. 51177.
Holger, Katharina, *F*, Sch. 45591. Wilhelmshaven I.
Holgerloef, Elmy, Sch. u. S. 53448. Aachen I angeschl. Aachen, Eupener Str. 345 (Fernspr. 35840).
Holgers, Aenne, Ch. 61750. Breslau I.
— Fritz, Ch. 21237. Berlin XXIII.
— Maria, Sprecher. 60379.
Holik, Thassilo, Dr., Sch. 72175. Wien I ⚔.
Holl, Emma, S. 20094.
— Fritz, Intend. a. D. Spiell. Berlin IX.
— Georgia, Sch. 57790.
— Lisl, T. 65387. Karlsruhe I.
— Manja, S. 58189.
— Marlen, T. 67074.
Holland, Edith, S. 50071.
— Leonore, Sch. 74342.
Holle. Franz, Ch. 44948. Berlin I.
— Ilse, T. 72316.
— Maria, Sch. 58297.
Hollenbach, Lore, T. 65577. Hambg. I.
Hollender, Kathrin, S. 52503.
Hollender-Bergemann, Sofielott, Sch. 48223.
Hollenhorst, Heinz, Bühnenbildn. 58168.
Holler, August, Sch. Döbeln I.
Holler, Ludwig, Sch. 31903. Chemnitz I.
Hollitzer, Ludwig, Sch. Bern I.
— Wilma, Ch. Bern I.
Hollmann, Grete, Sch. 47042.
— Irmgard, Ch. 66771. Stralsund I.
— Ludwig, Spielw. 54389. Erfurt I.
— Maria, Ch. Solothurn I.
Hollnagel, Günther, Rundf.-Angeh. Stuttgart (Reichssender).
Hollreiser, Heinrich, Kpllm. 53387. Duisburg I.
Hollstein, Liselotte, S. 56478.
Hollweg, Hedwig, T. 64902.
Holm, Bella, *F*, S. u. Sch. 29669.
— Ebba, Ch. 64003. Salzburg I.
— Eduard, Ch. 73548. Wien VIII.
— Hella, Einh. 60527. Graz I.
— Hella, Sch. 74617. Graz I.
— Ingeborg, Sch. 42543. Hannover I.
— Karin, S. 38810.
— Karla, *F*, Sch. 32277. Leipzig I.
Holm, Kurt, Staatssch. 31388. Münch. II.
— Richard, S. 60964. Stettin I.
— Sven, Sch. 35644.
— Thea, Sch. 73038.
Holmann, Josefa, Sekr. 72176.
Holmberg, Lycka, künstl. Beirat. 57977. Wiesbaden I angeschl.
Holmer, Gerda, Sch. 58907.
Holmgren, Ingeborg, S. 44624.
Holms, Ida, *F*, S. 7095.
Holovska-Porth, Olga, S. 42116.
Holsboer, Willem, Dir. München VII.
Holsey, Reva, Sch. 56558.
Holst, Frida, Tanzm. 46125. Duisburg I.
— Maria Sch. 73320. Wien I.
Holste, Heinrich, Bühnenbildn. Bochum I.
Holstein, Conrad, Sch. 31148. Hamburg II.
Holsten, Josy, Sch. 44258. Bremen II.
Holt, Adele, Fris. 55833.
— Doris van, *F*, Korrep. u. S. 43256.
— Lilli, *F*, Sch. 38372. Würzburg I u. Sommer.
Holtappel, Hermann, S. Greifswald I. angeschl.
Holtei, Mano, Spiell. u. S. 14781. Bautzen I.
Holten, Hanna, S. 55451. Magdeburg I angeschlossen.
— Pia v., S. 20833.
— Ursula, T. 60869. Dresden III.
— Walter, Sch. München VII.
Holter, Ilse, Ch. 63259. Magdeburg I.
Holterdorf, Theobald, Korrep. 55936. Bremen I.
Holterhoff, Maria, *F*, Sch. 20523. Oldenburg I.
Holthaus, Fritz, Sch. 51679. Beuthen I ⚔.
Holthoff, Lotte, S. 54983. Hof I Sommer.
— Wilhelm v., Kammerherr, Intend. Berlin I.
Holthusen, Ursula, Sch. 67672.
Holthuysen, Heinz, Sch. 43133. Bochum I.
Holtmann, Ilse, Sch. 58890. Beuthen I.
Holtschneider, Hans, Dir. Dortmund III.
Holtz, Anny, Ch. 66297. Liegnitz I.
— Annemarie, Sch. 41633.
— Grete, Sch. 21268. Hamburg IV.
— Marie Luise, Sch. 54346. Memel I.
— Otto, Sch. 52079.
— Wilhelm Hinrich, Staatssch. 37248. Weimar I u. Heidelberg, Festsp.
Holtzapffel, Hanna, S. 60380.
Holub, Heinrich, Ch. Wien IV.
Holubetz, Leopold, Obergewandm. 73111. Wien XII.
Holve, Dolores, T. 74318. Berlin XXIV.
Holverscheid, Adolf, Ch. 63352. München I.
Holy, Karl, Spiell. 30371.
Holz, Adele, T. 72735. Aachen I.
— Alice, Ch. 63744. Stuttgart I.
— Anna, Sch. 74231. Oberhausen I.

Holz, Carmen Angela, Tanzm. Braunschweig I.
Holzapfel, Gerda, T. 65841.
— Heinz, Bühnenbildn. Hannover IV u. Sommer.
Holzbach, Johannes, Ch. 72262. Elbing I.
Holzbauer, Elisabeth, S. 45792.
Holzer, Andreas, Ch. 51379. Berlin XXIII.
— Josef, S. 60321.
— Thea, Einh. 73537.
Holzhammer, Marie, Ch. 72750. Innsbruck I.
Holzhaus, Riedel M., Sch. 28010.
Holzhäuser, Arthur, S. 60571.
Holzhausen, Gretl, Ch. 62152. Erfurt I.
Holzinger, Ernst, Sch. 59560. Frankfurt a. M. I u. Somm. ✕.
— Gisela, Sch. 57402.
Holzknecht, Elfriede, *F*, Ch. 61818. Breslau I.
— Heinrich, Ch. 61819. Breslau I.
Holzmann, Olga, Sch. 72623. Wien V.
Holzmeister, Judith, Sch. 67754.
— Maria, Sch. Linz I.
Holzmüller, Hans, S. 48984.
Holznagel, Ernst, Sch. u. Spiell. 32789. Bochum I.
Holzrichter, Asta, Einh. 65437. Hagen I.
Holzwarth, Karl, Ch. 64266.
Hom, Hermann, Dr., Dramat. u. Sch. 34217. Nürnberg I.
Homann, Elsbeth, T. 73564. Dresden III.
— Erik, Sch. 53393. Stuttgart V.
— Erna, S. 35227.
— Eva-Käte. 73269. Osnabrück I.
— -Webau, Erik, Bühnenbildn. 49544. Halberstadt I.
Hombach, August, Kpllm. 57050.
Homberger, Otto, Sch. Aarau-Chur I u. Rheinfelden (Somm.).
Homburg, Martin, Schausp.-Dir. u. Stellv. d. Intend. 34918. Gotha-Sondershausen I.
Homeier, Hans, Fris. 57570. Nürnberg I ✕.
Homma, Hans, Sch. 31074. Wien II.
Homscheid, Alma, Einh. 57049. Plauen I.
Homuth, Edgar, Kpllm. Iglau I.
Honczek, Anne-Maria, *F*, Gewandm. 58753. Kaiserslautern I.
Honisch, Fritz, S. 67629. Zürich I u. Berlin XXXII.
Honna. Friedrich, Sch. u. S. 36726. Berlin XXXI.
Honnete, Eva-Luise, Sch. 74785.
Honroth, Emmy, Ch. 61689.
— Richard, Ch. 61690.
Honsieg, Paula, Sch. 51361.
Hoonaard, Joopy van den, S. 60356. Hagen I.
Hoopts, Fritz, Sch. 57960. Oldenbg. I angeschl

Hooven, Hansheinrich van, Verwalt.-Dir. 58714. Berlin IX.
Hopf, Charl., Ch. 61911. Zwickau I.
— Hans, S. Augsburg I.
— Helmuth, Ch. Essen I.
— Herta, Ch. 62321.
— Otto, S. 53955. Bielefeld I.
Hopffgarten, Erika v., *F*, Sch. 32798. Freiburg I.
Hoppe, Adolf, Bühnenbildn.-Assist. Darmstadt I.
— Elfriede. T. Zwickau I.
— Elisabeth, Thfris. 72598. Kaiserslautern I.
— Fred, Ch. 62553. Zwickau I.
— Hedi, Ch. 61728.
— Ilse, S. 58815.
— Käthe, Hilfstanzm. u. S.-T. 65871. Hamburg I.
— Lydia, Sch. 49277.
— Marianne, *F*, Staatssch.*. 58432. Berlin I.
— Theo, Sch. u. S. 36939. Zwickau I.
— Willy, Ch. 61739. Breslau I.
— -Pahren, Gertrud, *F*, S. 54169.
Hoppmann, Bert, Bühnenbildn. 35749.
Hoppmanns, Willy, Ch. 66301. Wuppertal I.
Hora-Trempert, Ellen, Sch. 17085.
Horacek, Mimi, T. 67667. Fürth I.
Horak, Anna, Ch. 73853. Wien I.
— Anna, Ch. 32685.
— Hanns, Dir. Berlin XI.
— Leon, Sch. Leoben I.
— Maria Blanka, Ch. 74533. Ingolstadt I.
Horand, Heinz, Spielw. u. Sch. 33093. Luckenwalde I.
— Barbara, Sch. 74242. Neisse I u. Sommer.
— Theodor, Kammers. 30300. Leipzig I.
Horbach, Georg, S. 64529. Köln IV.
Horbert, Claus, Sch. 52720.
— Josef, Kpllm. 44097.
Horch, Paula, Sch. u. S. 46339.
Hordam, Helge, T. 64831.
Horeschofsky, Melanie, Sch. 57277. Berlin IV.
Horg, Erika, T. 60951.
Horina, Otto, Ch. 61916. Darmstadt I.
Horky, Anny, Sch. 73600.
— Robert, Sch. 72624.
Horlitz, Asta Inge, T. 64838. Berlin XIII.
Horn, Dieter, Sch. 59120. Oldenburg I.
— Editha, Sch. 56461. Stettin II.
— Elisabeth, Sch. 21688. Breslau I.
— Ella, Sch. 56298.
— Erna, T. 64749.
— Ernst Peter, S. 52194. Neisse I u. Sommer.
— Eva, Ch. Brüx I.
— Fritz, Sch. Iglau I.
— Gerda, Einh. 24082. München II.
— Gisela, Ch. 61034. Elbing I.
— Herbert, Bühnenbildn. Danzig I.
— Josef, Oberspiell. u. S. Osnabrück I.

Horn, Käthe, T. 67716. Zittau I.
— Reiner, Sch. 59586.
— Rose, Einh. 19748.
— Rud., Bühnen-Lehrer. 29716. Dresden N 6, Königstr. 13 (Fernspr. 56532) ⚔.
— Theo, Spielw. Sch. u. Ch. 37827. Allenstein I u. Wunsiedel (Som.) ⚔.
— Walter, T. 65852. Darmstadt I.
— Waltraute, T. 74108. Berlin XXIII.
— -Clairmond, Claire, Sch. 19946
— -Horna, Friedl, T. 72588. Berlin XIII.
Horneber, Curt, Spielw. u. Sch. 57124. Schweidnitz I u. Sommer.
Hornecker, Leon, Bühnenbildn. 16856 Freiburg I.
Hornemann, Ruth, Sch. 55052. Berlin XVII.
Hornen, Max, Ch. 50615. Kiel I ⚔.
Horney, Brigitte, Sch. Berlin IV.
Hornickel, Ernst, Kpllm. 42396. M.-Gladbach u. Rheydt I.
Hornig, Luise, Ch. 73890. Ratibor u. Somm.
Hornke, Rudolf, Ch. Tilsit I.
— Walter, Ch. Tilsit I.
Hornsteiner, Ludwig, Bühnenbildn. 55979. Berlin XXIV.
Hornuff, Rudolf, T. 65718.
Hornung, Gert, Sch. 59318.
— Ottilie, Ch. 67512. Oldenburg I.
Horrlein, Anneliese, Ch. 63504. Plauen I angeschl.
Horrmann, Fritz, Spiell. u. Rundf.-Angeh. 8287.
Horsch, Maria, S. Karlsruhe I.
Horsche, Gerhardt, Spielw. u. S. 56874. Greifswald I.
Horschelt, Carl, Disp. 56348. Bühnennachweis. Berlin W 62, Wittenbergplatz 4.
Horst, Alexander, Sch. 43563.
— Arndt, Freiherr v. d., Kpllm. 54426.
— Friedrich, Fris. 41004. Hambg. IV.
— Herbert, Ch. 61622.
— Irene, Sch. u. S. 53269.
— Kurt, Spiell. u. S. 34650. Rostock I.
— Lily, Sch. 22871.
— Max, Sch. 58403.
— Rudolf, Sch. 72986.
— Senta, Sch. u. S. 9846.
— Waldemar, Spiell. u. Sch. 18618. Brandenburg I.
— Waldemar, S. 35252.
— -Berger, Anny, *F*, Sch. 21008.
— -Hofmann, Grete. 22758.
Horsten, Gerhard, Ch. 64073. Weimar I.
— Hans, S. 55602.
— Werner, S. 51804. Glogau I u. Salzbrunn (Somm.).
— Wilhelm, Ch. 66331. Krefeld I.
— Willi, S. 57654. Bremen I.
Horstwig, Maria, *F*, S. 51964. Berlin XXIV.
Horvath, Arthur, Ch. 54660. Chemnitz III.
Horwitz, Kurt, Spiell. u. Sch. Basel I.
— Roland, Ch. 73268.
— Toni, Sch. 73254. Troppau I.
Hoschke, Gerhard, Bühnenbildn. 59623. Jauer I u. Somm.
Hosenfeldt, Franz, Bühnenbildn. 54877. Bielefeld I.
Hosmann, Heinr, Ch. 62696.
Hospach, Viktor, S. 51688. Wiesbaden I u. Zoppot (Sommer).
Hoß, Arno, Spiell. u. Kammersch. 37231. Schwerin I.
— Franz, Dr., Intend. Paderborn I.
Hoßack, Feodor, Belinspekt. 37835. Gera I.
Hoßfeld, Else, Ch. 32626.
— Ruth, Sch. 59479.
Hoting, Heinz, Ch. Oldenburg I.
Hotter, Hans, Kammers. 52314. Hamburg I u. München I.
Hottiger, Alfred, Ch. Basel I.
Hotz, Hermine, Ch. Heidelberg I.
Hotzer, Lilo, T. 65381.
Houben, Kitty, T. Köln IV.
Houdek, Anny, Ch. 72177. Wien IV.
— Wilhelm, Ch. 72178. Wien IV.
Houdelet, Gisela, Tanzm. 65142.
Hoven, Helene v. d., Ch. Brüx I.
Howard, Jenny, S. 67095.
Howe, Erhard, Thmal. 57631. Magdeburg I.
Hoyer, Albertine, Gard. 45445.
— Grete, T. 72890. Linz I.
— Hanns, Ch. 63833. Stettin I.
— Hildegard, S. 58045. Chemnitz I.
— Hildegard, T. 73512. Wien IV.
Hoyos, Adam v., Sch. Braunau I.
Hrach, Dora, Sch. u. S. 37814.
Hronicek, Mimi, Ch. Wien II.
Hruschka, Wilhelm, Sch. u. S. Neustrelitz I.
Hruby, Sylvia, Sch. 53786.
Hub, Heinrich, Sch. u. S. 43739. Mainz I.
Hubacher, Maria, *F*, S. 54801.
Hubatzy, Elsa, T. 64923.
Hube, Ilse, Sch. 50247.
Hubé, Fritz, Sch. 39807.
Huber, Anna, Sch. 34561. Rosenheim I.
— Annedore, Sch. 56920.
— Elfriede, Sch. 59251. Beuthen I.
— Franz, Ch. 73116. Eger I.
— Fritz, S. 49038. Neustrelitz I.
— Gertrud, Rundf.-Angeh. 56521.
— Gusti, Sch. 72859. Wien XII.
— Gerhard, Chordir. Greifswald I.
— Hasso, Sch. 53782. Plauen I.
— Heinz, Intendant. Beuthen I.
— Kurt, Obergewandm. 48364. Köln I.
— Ludwig, Sch. 66464.
— Thomas, Sch. 60671.
— Walter Alexander, Sch. 58720.
— Walter, Ch. Zürich I.
— Wilhelm, Sch. 74051. Dresden VI ⚔.
Hubert, Dolores, T. 74374. Wien II.
— Lena, Ch. 51493. Berlin II.
— Margarete, T. 66139.
Hubertus, Romanus, Kpllm. 53826. Königsberg I.

Hubl-Hoffmann, Ilse. 50247. Halle I angeschl.
Hubmann, Wolfgang, S. 59393. Danz. I.
Hubschmid,, Paul, Sch. 73192. Wien V.
Huch, Elisabeth, *F*, Sch. 36734. München 27, Kolberger Str. 7.
Huck, Anneliese, T. 74638. Gelsenkirchen I.
- Erwin, Ch. 63862. Pforzheim (Sommer).
— Franz, Sch. 63869. Pforzheim I u. Somm.
— Heinz, Belm. 49126. Dortmund I.
Hucke, Hans. Spielw. u. S. 57051. Ulm I.
Huckschlag. Josef, Ch. 60597. Neisse I.
Hudeck. Gert. Sch. 72313. Leoben I.
Hudez, Karl, Kpllm. u. Korrep. Wien IV.
Hudler-Meier, Eugenie, *F*, Ch. 62160 Erfurt I.
Hübbenet, Gerda v., S. 52952. Essen I.
Hübel, Lisbeth, Sch. 67351. Bremen II.
— Wilhelm, Spiell. u. Sch. 38258. Liegnitz I.
Hüber, Anny, Ch. 72941.
Hübener, Eberhardt, Ch. 61894.
Hübl, Hansi, S. 73515. Saaz I.
Hübl-Hoffmann, Ilse, Sch. 50247.
Hübler, Anton, Ch. 73039.
Hübner, Asta, *F*, S. 66626. Görlitz I.
— Bruno, Oberspiell. u. Staatssch.* 42373. Berlin IV u. Wien XI.
— Eberhard, Ch. 61894. Schweidnitz I u. Sommer.
- Fritz, Ch. 73196. Troppau I.
— Hanns, Oberspiell. u. Sch. Nürnberg I.
- Hans, Sch. 39042. Klagenfurt I.
- Hans Ludwig, Kpllm. 53878.
— Herbert, Sch. 8816.
— Hjalmar, Sch. u. Spielw. 73974. Reichenberg I.
- Josef, Oberspiell. u. Sch. Brünn I.
— Karl, Sch. Wien I.
— Karl Albrecht, Korrep. 52030. Stuttgart I.
— Lolo v. Sch. Wien XIV.
- Manfred, S. 46366. Essen I.
— Peter, Sch. 73635.
- Walter. Thmal. 74313. Paderborn I.
Wilhelm, Rep. Duisburg I.
— Willi, S. Aussig I.
— -Exner, Rita, S. 66626.
— -Nivelle, Annemarie, T. 66212.
— -Tresper, Rosel, *F*, Sch. u. S. 13189.
— -Wienold, Walter, Ch. u. Spielw. 46845. Heidelberg, Festspiele.
Hübsch-Haberfelder, Adele, *F*, Sch. u. S. 30292.
Hübschmann, Erna, S. 53792. Heidelberg I angeschl.
Hückel, Rudolf, Sch. 47924. Oldenburg I.
Hüffel, Erich, Sch. 73171.
Hügel, Franz, Gewandm. 27507. Saarbrücken I.
Hühn, Gertrud, S. 60540.
Hühnersdorf, Frida, Thbeamt. 57118. Berlin XXXII.
Hülf, Adolf, Ch. 63383. Nürnberg I.
— Hansi, *F*, Ch. 63374. Nürnberg I.
Hülgert, Fred, S. 73103. Wien IV.
Hülper, Ilse, S. 63513. Cottbus 1.
Hüls, Karl, Sch. 59683. Görlitz I.
Hülsen, Angela, Sch. 74033. Würzburg II.
- Ilse, S. 58495.
— Ludwig, Verw.-Dir. Berlin XXXII.
— Walter, T. 64951.
Hülskötter, Myriam, S. 46301. Coburg I.
Hülsmann, Anton, Ch. 63225. Köln I.
Huemer, Karl, Sch. Aarau-Chur I u. Rheinfelden (Sommer).
Hümisch, Martin, S. 47144. Kiel I.
Hümmelink, Hans, S. 54335. Münster I.
Hüni-Mihacsek, Felicie, Kammers.* 47530. München I.
Hünten, Berta, Ch. Duisburg I.
Hüren, Josef, techn. Leit. 47695. München-Gladbach u. Rheydt I.
— Rosel, *F*, Ch. M.-Gladbach u. Rheydt I.
Hürlimann, Hans, Ch. 63077. Krefeld I
Hüsch, Gerhard, Kammers.* 7362. Berlin I.
— Otto, S. 53713. Berlin I.
Huesgen, Elsa-Maria, Ch. 40402. Koblenz I.
Hüser, Elisabeth Eva, T. 67870. Liegnitz I.
Hüsgen, Ernst, Ch. 62345. Düsseld. I.
– Hanna, T. Essen I.
Hüsing, Hertha, *F*, Ch. 62616. Hamburg I.
Hüskes, Josef, Ch. 62275. Duisburg I.
Hütgens, Resl, Einh. 42868. Hamburg VII.
Hütten, Aug., Sch. 44725. Plauen I.
Hüttenmüller, Thea, Sch. 74100. Zwickau I.
Hütter, Erna, S. 73761.
— Poldi, S. 47399. Guben I.
Hüttig, Gerhard, Kpllm. 49847. Halberstadt I.
Hufeld, Arno, Kpllm. 73488. Tilsit I ✕.
Huff, Eugen, Sch. 3307. Kassenwart d. O.-V. Dresden I (s. u. früh. Künstler).
Hufnagel, Christian, Ch. 55318. Kassel I.
Hufschmidt, Rudi, Ch. 49170. München I.
— Walter, Ch. 62780. Kassel I.
— Werner, Ch. 62159. Erfurt I.
Hugelmann, Albert, Oberspiell. u. S. Danzig I.
— Oskar, Sch. 34513. München VII.
Hugemann, Willy, Spiell. u. Sch. 42454. Neuß I.
Hugershoff, Karl, Disponent i. d. Bühnenvermittl. Birron. Bln.-Halensee, Joachim-Friedrich-Str. 43 (Fernspr. 962373).

Huggler, Heinz, S. St. Gallen I.
Hugo, Adelheid von, Sch. 60712. Tilsit I.
— Ilse von, S. 45324.
Hugues, Marx Andre, S. 49702.
Huhle, Elfriede, Sch. 58073. Stettin II.
Huhn, Hetty, T. 66786. Baden bei Wien I.
- Heinz, Chordir. 56895. Danzig I.
Huhnen, Fritz, Bühnenbildn. 52816. Krefeld I.
Hull, Gonda, T. 66165. Berlin XIII.
Huller, Wilhelm, Bühnenbildn. 43830. Magdeburg I.
Hulsdorf, Paula, Sch. 59976.
Hultsch, Herbert, Ch. 74540. Neiße I.
Humburg, Leonore, T. 72738. München IV.
Humm, Herta, T. 66110. Berlin XXVI.
Hummel, Erich, Ch. 45019. Stuttg. I ⚔.
— Erich, S. 57101. Stralsund I.
— Ernst, Bühnenbildn. 57735. Paderborn I u. Somm. ⚔.
— Ilse, Sch. 73948. Weimar III (So.).
— -Sturm, Frida, Sch. 34105.
Hummitzsch, Reinhold, Bühnenbildn.-Anw. 67600. Annaberg I u. Somm. ⚔.
Humperdinck, Wolfram, Oberspiell. u. Dramat. 39737. Leipzig I.
Hunck, Paula, Sch. 23972.
Hundertmark, Ilse, T. 66034. Leipzig I.
— Karl, Ch. 72557. Berlin XXIII.
Hundsdorf, Otto, Ch. 61952. Darmstadt I.
Hundstein, Egon, Fris. 53180. Beuthen I.
— Willy, Fris. 27315. Baden-Baden I.
Hunek, Emiljosef, Sch. 53489. Schneidemühl I.
Hungar, Lony, S. 55432.
Hunier, Josef, Sprecher. 60234.
Hunn, Carla, Sch. 44915.
Hunold, Gertrud, Ch. Stendal I.
— Johannes, Ch. 55488. Oldenburg I.
— Paul, Spielw. 59353. Fürth I u. Konstanz (Sommer).
Hunstiger, Josef, Spiell. u. S. 36961. Cottbus I.
— Melanie, *F*, Ch. 62130. Flensbg. I.
— Wilhelm, Spielw. u. S. 48262. Flensburg I.
Hunten, Marion, *F*, S. 49861. Frankfurt a. M. I.
Hunze, Irmgard, Ch. 60560. Berlin XXXII.
Hunziker, Hans, Ch. Zürich I.
— Ida, Einh. Zürich I.
Hunzinger, Friedrich Alexander, Sch. 55130. Bremen II u. Heidelberg, Festspiele.
Hupe, Adolf, Korrep. Nordhausen I.
Huppert, Ewald, Sch. 59448.
— Philipp, Thfris. 57188. Kassel I.
Hupperts, Anton, Ch. 64006. Ulm I ⚔.
Hurka, Toni, Sch. u. S. 51803.
Hurlebusch, Arthur, S. 60109.
Hurrle, Kurth, Dir. Teplitz-Schönau I.
Huschek, Rudolf, Obergewandm. Reichenberg I.
Husemann, Hilde, S. 63715. Detmold I.
Husi, Sofie, S. 56327.
Husnick, Ludwig, S. 51874. Nürnberg I.
Huss, Anna-Maria, Sch. 58947.
Hussels, Jupp, Sch. 58314.
Husser, Luise, Ch. 63745. Stuttgt. I.
Hussina, Waldemar, Verw.Dir.- 16823.
Hussla, Udo, Ch. 57914. Stettin I.
Husslik, Irene, Sch. Wien VI.
Huster, Cilly, Sch. 67227.
— Elfriede, *F*, Sch. 40005. Dortmund I.
— Melanie, Sch. 60324. Flensburg I.
Huszka-Palos, Rosa, S. 59711. Frankfurt I.
Hutfilker, Gertrud, Thfris. 49286. Dortmund I.
Huth, Carl, Sch., Ehrenmitglied. 38420. Leipzig I.
— Christian, Sch. 52968. Heidelberg I.
— Elisabeth, Sch. u. S. 55353.
— Hanna, Sprech. 33964. Düsseld. I angeschl.
— Hanns, Sch. 49795. Hamburg III ⚔.
— Ruprecht, Oberspiell. 34970. Augsburg I.
Hutt, Robert, S. 31851.
Hutter, Eleonore, Sch. 74274.
— Johann, Ch. 63898.
— Juliane Jutta, T. 72284. Karlsruhe I.
Hutterer, Arthur, Spielw. u. Sch. 52440.
Huttig, Alfred, Dir. u. Dramat. Aussig I u. Marienbad (Somm.).
Huxdorf, Kurt, S. 45848. Hannover I.
Huxoll, Kurt, Brunhilde, T. 67056.
Hye, Ilse v., Tanzm. 72180. Graz I.
Hylla, Karl, Ch. 74124. Ratibor I ⚔.

## I.

Ibach, Alfred, Dr., Dramat. 48768. Wien XII.
— Inge, Sch. 66603.
Iban, Carl, Sch. 31018.
— Gerda, T. 64656.
Ibaschitz, Franz, Sch. 72341. Klagenfurt I.
Iblacker, Edmund, Sch. 44192. Dortmund I angeschl.
Iblher, August, Thbeamt. 56033. Hamburg III.
**Ichon, Ed., Dr., Dir. u. Oberspiell.** Bremen II.
Ickel, Ellen, T. 67401. Kassel I.
Idler, Werner, Korrep. Görlitz I.
Iffland, Resi, S. 50612. Bayreuth, Festspiele.
Igel, Willi, Spielw. 55093. Stendal I.
Ihle, Albert, Sch. 13372.
Ihlenfeld, Liselott, S.-T. 65756. M.-Gladbach u. Rheydt I.
— Wilhelm, Techn. 54044. Greifswald I.
Ihme-Sobisch, Ilse, *F*, S. 53810. Braunschweig I.
Ihnen, Heinz, Sch. 41160.
Ihrke, Oswald, techn. Dir. 53186. Leipzig I.

Ikker, Herbert, Fris. 48924. Karlsruhe I.
Ilchmann, Margot, T. 74200. Zittau I.
Ilgner, Charlotte, Sch. 57466. Hamburg V angeschl.
Ilitsch, Danica, S. 58713. Wien II.
Ille, Lucie, Ch. 61963.
Ilk, Sidonie, Sch. 66406.
Illert Frodewin, Dr., S. 47177. Aachen I.
Illiard, Elisa, S. 49319.
Illiger, Hans, Sch. 30588. Weimar I angeschl.
Illis, Ilka, Sch. 35488.
Illmer, Hermann, Thm. 55613. Potsdam I.
Ilna, Elisabeth, Sch. 16957.
Ilosvay, Maria v., S. 74723. Essen I.
Iltz, Walter Bruno, Intend. Wien V u. Heidelberg, Festspiele.
Imhof, Hans, Oberspiell. u. S. 21727. Neustrelitz I.
— Hildegard, Sch. 35955. Annaberg (Sommer).
— Marga, Ch. 63338. Neustrelitz I angeschlossen.
Imhoff, Charlotte, Ch. 61036.
— Franziska, Einh. Weißenburg (So.).
— Friedrich, Sch. 72108. Wien VIII.
— Otto, Spiell. u. Sch. 22329.
Imkamp, Anton, S. 49297. Darmstadt I.
Imme, Katharina, Sch. 27466.
Immendorf, Joseph, Spiell. u. S. 26808.
Immer, Alfred, Thfris. 53571. Gotha-Sondershausen I.
Immermann, Eva, *F*, Sch. Mähr.-Ostrau I.
Impekoven, Lorenz, Sch. 54172. Lüneburg I.
— Toni, Spiell. u. Sch. 31667. Frankfurt a .M. I.
Indorf, Hermann, Bühnenbildn. 23036. Hamburg VI.
Indra, Alois, Ch. 72330. Linz I.
— Eugen, Spielw. 49663. Regensburg I u. Wunsiedel (Somm.).
— Grete, Ch. Brünn I.
— -Neumann, Mizi, Ch. 39448.
Inera, Else, *F*, S. 17233. Dortmund I angeschlossen.
Ingber, Hanns, Spielw. u. Geräteverw. 50695.
Ingenohl, Oscar, Dir. u. künstl. Leit. Berlin III u. XX.
Inger, Hildegard, Sch. 50153.
Ingerl, Bartl, Dir. Rosenheim I.
— Eleonore Marie, Sch. 55010. Rosenheim I.
Ignaschak, Helene, Ch. 48085. Essen I.
Inselmann, Ilse, Ch. 65629.
Intzen, Ingeborg, Sch. 67355. Gelsenkirchen I.
Iran, Theodor, Dr., S. 47204 (s. u. gastier. Künstler).
Irle, Johanna, Ch. Schneidemühl I.
Irmer, Georg, Spiell., S. u. Sch. 12002.
— Inge, T. 64729. Berlin II.
Isele, Maria, Sch. 22647.
Isleiber, Elli, Ch. 63012. Bernburg I.
— Otto, Ch. 6205. Lübeck I.
Isola, Robert, Obergewandm. Magdeburg I.
Isoldy, Gerty v., T. 64475.
Issendorf, Erna, S. 43277.
— Franziska v., *F*, S. 34446.
Israel, Margarethe, Ch. 62255.
Isterlfeil, Heinz, Dramat., Spiell. u. Sch. 67684. Beuthen I.
Isterling, Fritz, Ch. 61924. Darmstadt I.
Ißberner, Walther, Sch. 40669.
Ita, Ina Maria, Sch. 55357.
Ital, Gerta, Sch. 18881.
Itter, Käthe, Sch. 49829. Stuttgart I.
Ittlinger, Paul, Ch. 63890. Stettin I.
Ivanytzkyj, Ivan, Dramat. u. Spiell.-Anw. 66516.
Ive, Rudolf, Sch. 16824. Gelnhausen u. Würzburg II.
Iven, Andreas, Belinspekt. Köln III.
Ivers, Axel, Spiell. u. Sch. 41657. Wiesbaden I.
Ivo, Leonhard, Sch. u. Spielw. Paderborn I.

## J.

Jablonski, Heinrich, Thfris. 60019.
— Julius, Cheffris. 49101. Münster I.
Jabs, Waldemar, Cheffris. 31448. Berlin IV u. XXIII.
— -Grahl, Dorothea. 64306.
Jache, Cläre, Sch. 58588.
Jachmann, Elisabeth, S. 66779. Oberhausen I.
Jachnow, Hildegard, S. 66859. Karlsruhe I.
Jachtmann, Friedrich, Ch. 66284.
— Grete, T. 67739.
— Jakobine, Ch. 64269.
Jackheck, Ilse, T. Nordhausen I.
Jacob, Annelies, T. 65703. Plauen I.
— Gretel, Ch. 63850. Osnabrück I.
— Hildegard, Sch. 55734. Dresden VI u. Sommer.
— Kurt, T. 74296. Berlin XXIII.
— Martin, Dr., Spiell. u. Sch. 16933.
— Werner, Oberspiell. u. Stellv. d. Gen.-Intend. 51578. Duisburg I.
Jacobi, Flory, Rundf.-Angeh. 23312. Leipzig (Reichssender).
— Franz, Prof., Sch. Ehrenmitglied München II (s. u. früh. Künstl.).
— Fränze, Sch. 22848. Augsburg I.
— Friedrich Willy, Ch. 39694. Berlin XXXII ✕.
— Fritz, Sch. u. Spiell. 67057.
— Heddi, Ch. 67419.
— Heddy, T. 73431. Darmstadt I.
— Lotte, Sch. u. S. 53608. Wiesbaden I.
— Waldemar, Sch. 39811. Dresden I.
— -Scherbening, Brigitte, T. 67959. Cottbus I.
— -Zimmer, Elisabeth, Vortragskünstl. 38618.

**Jacobine, Fritz, Spiell. u. Sch. 39623.** Gotha-Sondershausen I ⚔.
Jacobs, Adolf, Ch. 72420. Saarbrücken I. u. Göttingen I.
— Doris, T. Stettin I.
— Friedrich, techn. Leit. u. Bühnenbildn. 46589. Dresd. VI u. Somm. ⚔.
— Ingeborg, Ch. 67976. Hamburg I.
— Robert Werner, S. 58502.
— Wilhelm, Obergewandm. 38093. Hagen I angeschl.
— Wilhelm, Verw.-Dir. Berlin XXXV.
— -Baumeister, Anna, *F*, S. 12639. Darmstadt I.
— -Breig, Lilly, S. 17197.
Jacobsen, Inge Hertha, S. 57989. Kaiserslautern I.
— Ruth, *F*, Tanzm. 65846. Zittau I.
Jacoby, Carl M., Sch. 9606. Görlitz I.
— Carl, Sch. 27456.
— Charlotte, Sch. 49250. Innsbruck I.
— Karl, Sch. 50819.
Jacubzig, Hertha, T. 74152. Königsberg I.
Jaeckel, Antonie, Sch. 6046. Berlin XVII.
— Marta, Ch. 24388.
Jäckel, Auguste, T. Reichenberg I.
— Elisabeth, T. 73826. Wien VIII.
Jaedicke, Carl, Sch. 31481. Dresden I angeschl.
— -Stanior, Marianne, S. 59329. Berlin XXVI.
Jaeger, Carl, T. 48017. Berlin II.
— Carl, Oberspiell. u. S. 21627. Zittau I u. Somm.
— Heinrich, Sch. 50037.
— Hilde, Sch. 72132.
Jäger, Adele, T. Brüx I.
— Agnes, Staats-Ch. 63343. Münch. I.
— Elisabeth, Ch. 63904.
— Elsbeth, Sch. Hamburg IV.
— Hans Ernst, Sch. 72111. Graz I u. Wunsiedel (Somm.).
— Hansi, T. 65705. München I.
— Heinrich, Spiell. u. S. Klagenfurt I.
— Hugo, Sch. 33083. Dessau I.
— Irene, S. 65572. Fürth I.
— Karl, S.-T. 65391. Hamburg I ⚔.
— Malte, Sch. 60989. Berlin I.
— Margot, T. 66100. Berlin XXIV.
— Margrit, Sch. 60773.
— Marlies Elsbeth, Sch. 58516.
— Meta, Sch. 48192. Berlin XVI.
— Richard, Kpllm. 39001. Berlin I.
— Rudolf, Dr., Solorep. 56592. Leipzig IV.
— Siegfried, Sch. 59518.
— -Westphal, Martin, Spiell. u. Sch. 24308. Halle I.
Jäh, Gaby, Sch. 56126. Halle I.
Jähnig, Max, Spiell. u. Sch. 9916. Dresden III.
Jaenisch, Richard, Ch. Bern I.
Jänisch, Elsa, Ch. 61212. Berlin XXXII.
Jänner, Paula, Ch. 62274. Duisburg I.
Jänsch, Willy, Spiell. u. Sch. 53647. Stettin II.
— -Nitschke, Käthe, Einh. 55726.
Jäschke, Alfred, Sch. 57413. Bremen, Mainstr. 90.
Jaeth, Emil, Thfris. 44523. Darmstadt I.
Jaeß, Else, Ch. 64538.
Jahn, Alfred, S. 51159. Neustrelitz I.
— Charlotte, Sch. 16525.
— Fritz, Sch. 56761. Berlin-Schöneb., Nymphenburger Str. 4 (Fernspr. 711667) ⚔.
— Helmut, Sch. u. Spielw. 56897. Rudolstadt I.
— Ilse, Sch. 50540. Pforzheim I u. Kassel II (Somm.).
— Karl, Ch. 32399.
— Karl, S. 37915 (s. u. gast. Künstl.).
— Marianne, T. 66588. Trier I.
— Martha, Ch. 61613.
— Max, Ch. 61401. Berlin XXXII.
— -Mehring, Frieda, *F*, Staatssch.* 31920. Dessau I
— -Sander, Kurt, Spielw. u. Sch. 43450.
Jahncke, Ruth, S. 43229. Berlin II.
Jahnen, Margot, T. München I.
Jahnens, Helene, T. 65262.
Jahnke, Rolf, T. 65672. Berlin I.
— Ursula, T. 74749. Stendal I.
Jahoda, Gertrud, S. Jauer I u. Somm.
Jahns, Thea, Sch. 42771.
Jahrbeck, Gustav, Sch. u. S. 19954. Düsseldorf I.
Jakisch, Mara, S. 46961. Berlin XXIV.
— Max, Ch. Bern I.
Jakob, Arthur, Ch. 61473. Berlin I.
— Charlotte, Sch. Luzern I.
— Doris, T. 73952. Teplitz-Schönau I.
— Ursula, Sch. 67135.
— -Roja, Robert, Ch. 38915. Neustrelitz I.
Jakoby, Karl v., Sch. Eisenach I.
Jakubowski, Ruth v., T. 65275. Berlin XXXII.
Jamin, Heinz, Spiell. u. Sch. 41809. München-Gladbach u. Rheydt I ⚔.
Jamöck-Weindorfer, Franziska, Ch. 72110. Wien II.
Jamrath, Edith, Sch. 18741. Dresden I.
Jamrosy, Erwin, Korrep. 55617. Kiel I.
Jan, Julius v., Sch. 56194.
Janatka, Emil, Ch. Ingolstadt I.
Janauschek, Annemarie, S. 45987.
Janda, Alice, T. 65720. Dresden I.
— Cilly, T. 66145. Berlin XXIV.
— Ignaz, Sch. u. S. 28049.
— Madeleine, Rundf.-Ang. 57200.
Jander, Martina, Sch. 66670.
Jandos, Arnold, T. 72638. Wien II ⚔.
Janecke, Kurt, Spiell. u. Sch. 17239. Berlin SW 11, Tempelh. Ufer 35a (Fernspr. 213334) (gastiert).
Janetzki, Paul, Bühneninspekt. 32784. Dessau I.
Janitzkowski, Walter, Korrep. Heilbronn I.

Jank, Wilhelm, Spielw. Zürich I.
— -Hoffmann, Karl, S. 36569.
- -Martini, Thea. 52721.
Janka, Franz, Bühnenbildn. 73586.
— Hans-Heinz, Spiell. u. Sch. 73040. Heilbronn I u. Somm.
– Josef, S. Brüx I.
Janke, Erika, Ch. 63877.
— Maria, Sch. 57890. Hamburg IV.
- Siegfried, Sch. Bochum I.
Janko, Josef, S. 51667. Köln I.
— Therese v., Einh. 24824. München VI.
— Viktor Wilh. v., Sch. 33927.
Jankovic, Stanoye, S. Wien II.
Jankoryi, Basil, S. 74341. Tilsit I.
Jankowski, Lina, Ch. 61030.
Janku, Ernst, Thmal. Gera I.
– Franz, Bühnenb. Saaz I.
Jankuhn, Walter, S. 33887. Innsbruck I.
Jannasch, Walter, Spielw. u. S. 54911. Stralsund I.
Jannings, Emil, Staatssch. Berlin (gastiert).
Jannoucos, Thetis, T. 65554.
Janosch, Heinrich, Ch. 73187. Troppau I.
Jannotta, Elisabeth, Sch. 67296.
— Josef, Spielw. 44764.
— Leopold, Sch. 23092.
— Walter, Sch. u. Spielw. 54687. Chemnitz I.
Janowitz, Herti, Sch. u. S. 27737.
Janowski, Anita v., *F*, Ch. 66292. Hildesheim I.
— Elfriede, Sch. 67188. Wuppertal I.
— Grete, T. 65884. Köln I.
Janschek, Albert, Spiell. u. Sch. 50177. Salzburg II.
Jansco, Alois, Spielw. Basel I.
Jansen, Grete, T. 65544. München-Gladbach u. Rheydt I.
— Hertha, T. Halle II.
– Hilde, Sch. 59230. Bochum I.
— Hubert, S. 53616.
— Lilly, *F*, Gewandm. 39492. Krefeld I.
— Lothar, künstl. Bühnenvorst. 29351.
— Maria, S. 59703.
— Maria, Ch. 66302.
- Willy, Fris. 27082. Dortmund I.
- -Meinhold, Franziska, Ch. 64392.
Janson, Emil, Sch. u. Spiell. 30787. Hamburg V.
— Lola, Sch. 50884.
Janssen, Etta, T. Bremen I.
— Friedrich. Sch. 19811. Wilhelmshaven I.
— Heinz, S. 50918. Darmstadt I.
— Julia, Sch. 44291. Wien I.
— Käthe, *F*. Ch. 62120. Essen I.
— Walter, Sch. 32699. Berlin XVI.
Janßen, Heinrich, Elektr. 45672.
— Magda, S. 66876.
Jantsch, Anton W., Spiell. u. Sch. 57327. Breslau I.
Jantzen, Lisa, Sch. 57339. Darmstadt I angeschl.
Janura, Edith, T. 67465. Flensburg I.
Januszynski, Stephan, Gewandm. 26980. Bielefeld I angeschl.
Japp, Liddy, Sch. u. S. 51160. Halle I angeschl.
Jardin, Hermann, Dir. Dresden IV.
Jarek, Paul, S. 55215.
Jaresch, August, S. 72019. Wien IV.
Jario, Clara, Sch. Berlin XVII.
Jarius, Wolfgang, Kpllm. 52909. Berlin XVII.
Jarlbak, Else, S. 66413.
Jarnach, Wolfgang, Sch. 59956. Düsseldorf I.
Jaro, Herbert B., Spielw. u. Sch. 54712. Ratibor I.
Jarocki, Constantin, Bibl. 14872. Breslau I.
Jarosch, Cläre, Sch. 62923. Hannover IV u. Sommer.
— Herbert v., Spiell. 21968.
— Jory, Bühnenbildn. 58689.
— Margot; S. Leitmeritz I.
— Dr. Wilhelm, Solokorrep. 74589. Wien II.
Jasbezi, Christl, Einh. Bern I.
Jaschke, Arthur, Sch., Hilfsspiell. u. Spielw. 48780. Berlin XXXI.
- Erika, S.-T. 65063. Baden b. Wien I.
- Ferdinand, Bühnen-Inspekt. 72109. Wien II.
— Heinz, T. 74352. Gera I.
Jasper, Irene, T. 72353. Beuthen I.
Jatho, Georg, Sch. 66671.
Jastorff-Petrusch, Sch. 59873.
Jawer, Gerda, S. 54994.
Jaworski, Josefine, *F*, Einh. 54353.
Jeczawitz, Helene, Ch. 61061.
Jedermann, Helene, Sprecher. 58789.
Jedzek, Klaus. Hilfsspiell. u. Dramat. 55356. Berlin I.
Jeimke, Gisela, S.-T. 65367.
Jelde, Erik, S. 24997. Plauen I.
Jelentz, Josy-Maria, S. 31317.
Jelinek, Friedrich, S. 73873.
— Robert, S. Wien II.
Jellouschegg, Adolf, S. Ehrenmitgl. des Staatsth. Braunschweig I († 14. 10. 39).
Jeltsch, Annemarie, Ch. 61803. Breslau I.
Jena, Käte, S. 59640.
Jenckel, Walter, S. 59235. Rostock I.
Jendritschek, Erika, T. 66668. Teplitz-Schönau I.
Jenensch, Paul, Sch. 12632. Berlin XVII.
Jenichsen, Gertrud, Sch. 66784. Bautzen I.
Jenke, Edgar, Sch. 73398. Leitmeritz I u. Somm.
— Judith, Sch. 74218.
Jenne, Gertrud, S. 55706. Münster I.
Jennrich, Heinr. Ch. Ratibor I ✕.
Jensen, Alfred, Sch. u. S. 46289.
— Babette, Sch. 58239. Chemnitz I.
— Bruno, Ch. 62103. Dresden I.

Jensen, Elke, Ch. 57993. Berlin I.
— Elsa, Sch. 58162.
— Gertrud, Sch. 58908.
— Margarete, *F*, Einh. 58648.
— Maria, Sch. 21632.
— Maria, Ch. 66377.
— Martin, Korrep. 66877.
— Ria, Ch. 56473.
— Ruth, S. 67061. Breslau I angeschlossen.
— -Hoefflin, Margarete, *F*, S. 49983. (s. u. gastier. Künstler).
— -Husby, Theo, Bühnenbildn. 50408. Flensburg I.
Jentgens, Marianne, Sch. 67800. Trier I.
Jentsch, Charlotte, Ch. 62597. Halle I.
— Karl, techn. Pers. 67169. Breslau I.
— Lore, T. 55843.
— Sigrid, T. 65026.
Jentzsch, Charlotte, Ch. 61393.
— Fred, S. 41016. Annaberg I.
Jerabeck, Maria, S. 35579.
Jereb, Walter, Spiell. u. Sch. 46134. Schleswig I.
Jerel, Mimi, T. 72112.
Jerger, Alfred, S. 22676. Wien II.
Jerie, Emmy, Sprecher. 57360.
Jerin, Verena v., Sch. 49874.
Jeritza, Marie, *F*, Kammers. u. Ehrenmitgl., Wien II.
Jermy, Helmuth, techn. Bühnenvorst. 53158.
Jerofke, Paul, Ch. 61742.
Jeroschnik, Oskar, Kpllm. Berlin XXI.
Jerra, Elfriede, Sch. 50137.
— Noribert, S. Saaz I.
Jerschik, Otto Andrei, Tanzm. 72113. Aussig I.
Jerschke, Hermann, Einh. 35720. Trier I.
Jesch, Elise, Ch. 62604. Halle I.
— Paul, Thbeamt. 25051.
Jeschek, Hans, Einh. 25781. Gera I.
Jeschke, Ernst, S. 58253.
— Erwin, S. 59585.
— Gerhard, Dr., Sch. 42940.
— Hans, S. 53053.
Jeschonek, Paul, Ch. 63368.
Jesgarz, Leny, Einh. 39924. Flensburg I.
Jeske, Hans, Ch. 55278.
— Karl, S. 58997.
Jessel, Carmen, S. 59682.
Jester, Ly, T. 62680.
Jesumann, Julia, Tanzm. 65900.
Jeß, Wanda, Ch. 64522. Salzburg I.
Jeßen, Gertrude, Sch. u. S. 51019.
— Hanns, Intend. Hof I u. Sommer.
Jezek, Leopold, Thfris. 72639. Wien II.
Jezel, Mimi, Ch. Wien II.
Jindrak, Arthur, Obergewandm. Wien IV.
Jirasek, Karl, Ch. 72115. Luzern I.
— Viktor, Ch. Wien II.
Joachim, Ella, *F*, Ch. 61872. Chemnitz I.
— Hermann, T. 65182. Berlin I ✕.
— Hildegard, S. 60626.
Joachim, Hans, Dramat. u. Sch. 17100. Wuppertal I.
— Inge, T. 64824. Berlin XXIII.
— Maria, Ch. 61935.
— Ruth, T. 66685. Berlin XXIII.
Joakim, Paul, Korrep. 74269. Dessau I.
Joannidés, Lysandro, S. 52268. Osnabrück I.
Job, Hermann, Sch. 9104.
Jobst, Eva Maria, Sch. 58805.
— Ida, Ch. 72076. Wien II.
— Jola, Sch. 59582. Berlin IX.
— Siegfried, Tanzm. 65305. Münch. I.
Jochimsen, Doris, S. 29912. Flensburg I.
Jochmann, Anny, S. Gablonz I.
Jochner, Dominikus, Staats-Ch. 64476. München I.
Jochum, Eugen, Staatskpllm., Gen.-Musdir. Hamburg I.
— Georg Ludwig, musikal. Oberleit. 58893. Plauen I.
— Josef Ch. 61259. Berlin XXXII.
Jockisch, Dr. Walter ,Oberspiell. 59126. Göttingen I u. Salzbrunn (Sommer).
Jockusch, Gertrud, *F*, Sch. u. S. 51124. Cottbus I.
Jodin, Ludwig, S. 51479.
Joecke, Hans, Chordir. 58725. Kaiserslautern I.
Jöckel, Hans, Sch. 42890.
Jödicke, Helene, Betriebs-Sekr. 45225. Klagenfurt I.
Jöhnssen, Helga, Sch. 16865. Remscheid (Sommer). Remscheid I angeschl.
Jöken, Karl, S. 35699.
Jönsson, Albert, Ch. 34896 Hamburg I.
— Carl, Sch. 32135. Berlin IV.
Jörck-Claire, Anna, Ch. 64288.
Jördens, Edmund, S. 46084.
Joeres, Lieselotte, Sch. Saarbrücken I.
Jörgensen, Erik, S. 52009.
Jörns, Erich, Spielw. 31114.
— -Klinge, Emma, Ch. 62934. Hannover I.
Jörrissen, Heinz, Ch. 62089. Dortmund I.
Joest, Hans Hermann, Spiell. u. S. 56072. Bielefeld I.
Joestén, Aga, S. 56315. Essen I.
Jofrala, André, Sch. 74355.
Johann, Emil, Ch. 63620. Kassel I.
Johannes, Albert, Sch. 25455. Prag I.
— Georg, Sprech. 67791.
Johannesen, Irmgard, S. 66841.
Johannsen, Ebba, *F*, Sch. 38906. Wien I.
— Liesl, Sch. 49494.
Johannssen, Walter, Kpllm. u. Chordir. 52105.
Johansson, Carl, Kpllm u. Dramat. 48901. Wuppertal I.
John, Anny, S. 74383. Schneidemühl I.
— Anton, Ch. 62514. Kassel I.
— Karl, Sch. 51744. Berlin IV.
— Elfriede, Sch. 31107.
— Hedwig, Ch. 61182. Reichenberg I.
— Heinz, Kpllm. 59964. Bielefeld I.
— Julius, S. Erfurt I.

John, Nanny, *F*, Ch. 62308. Duisburg I.
— Rudolf, Spielw. 55652. Königsberg I.
Johnn-Fehrmann, Eva, *F*, S. 49793. Augsburg I.
Johnsen, Udo, Sch. 48104.
Joho, Rudolf, Sch. 44791. Flensbg. I ⚔.
Johow, Anneliese, Staatssch. 35439. Weimar I u. Heidelberg, Festsp.
Johswich, Else, Ch. 60559.
Jokisch, Walter, Sch. 58976.
Joksch, Rudolf, Sch. Wien VI.
Jolliet, Marta, Sprech. 58718.
Jollin, Lydia, S. u. Sch. 46016.
Jonas, Robert, Ch. 61390. Berlin II.
Jonasson, Marie, *F*, Sch. 19287.
Jons, Peter, S. 48005 ⚔.
Jonath, Agnes, T. Flensburg I.
Jonsson, Auguste, Ch. 62617.
Joo, Julius, Thfris. 54838. Breslau I.
Joop, Hans, T. 65188. Berlin I.
Joos, Walter, Rundf.-Angeh. Stuttgart (Reichssender).
Jooß, Franz, Thfris. 55244.
Jooße, Christa, Sch. u. S. 53790.
Jopp, Friedrich-Arthur, Sch. 5488.. Kiel I.
Jordan, Eberhard, Ch. 63266.
— Egon v., Sch. 72074. Wien V.
— Elsbeth, Sch. 57874.
— Fritz, Spielw. u. Sch. 22849.
— Fritz, Ch. Aachen I.
— Hans, S. u. Sch. 56153.
— Hedwig, Gewandm. 57958. Ulm I.
— Ida, Ch. 61692.
— Juliane, Sch. 73966.
— Karl, Spielw. 14021. Frankfurt a. M. I.
— Wenzel, Thfris. 44609. Regensburg I.
— -Bienek, Marlies, Sch. 60650. Wiesbaden II.
Jork, Alice, Ch. 49436.
Jorzick, Christel, *F*, Sch. 59453.
Joschko, Heidi, Sch. 51680.
José-Groth, Marie, *F*, Ch. Köln I.
Josef, Karl, Ch. 61756. Breslau I.
Joseffy, Josefine, Sch. 57255.
Josse, Emmy, S. 60237.
Jost, Christian, Ch. 62378. Freiburg I.
— Fritz, S. 53870. Darmstadt I.
— Fritz, Sch. 58951. Nürnberg I.
— Hans, Ch. 73581.
— Hans, Ch. 66325. Mainz I.
— Heinz, Ch. 61648. Hamburg I.
— Kaspar, Ch. 63648. Heilbronn I.
— -Arden, Ruth, *F*, Kammers.* 50450. Köln I.
— -Zschech, Gertrud, Ch. 63648. Mainz I.
Josten, Elisabeth, Thfris. 54970.
Joussen, Kurt, Ch. 61496. Aachen I.
Jovanovits, Mara, Tanzm. St. Gallen I.
Judis, Edith, Sch. 54860.
Judtmann, Dr. Fritz, Bühnenbildn. 72000.
Jüllich, Julius, S. Erfurt I.
Jüngling, Adele, Ch. Zürich I.
— Fritz, Sch. Wien XIII.
Jüngst, Erna, Sch. 28987.
— Hans, Dramat. u. Spiell. 13175. Frankfurt a. M. IV.
— -Erhardt, Gertr., Einh. 27654.
Jürgens, Annemarie, *F*, Sch. 51268. Düsseldorf I.
— Curd, Sch. 60151. Wien V.
— Friedrich Wilhelm, Sch. 51678. Stettin I.
— Hans Rolf, Ch. 61276.
— Heinrich, Thm. 67197. Hannover I.
— Helmut, Bühnenbildn. 48257. Frankfurt a. M. I u. Somm.
— Paul, Thm. Schwerin I.
Jürgensen, Anneliese, Ch. 62391.
— Heinz-Detlev, Sch. 74173. Troppau I.
— Helga, Sch. 53988.
— Henny, Ch. 63649.
Jütten, Josef, Obergewandm. 48212.
Jüttner, Curt, S. 45915. Altenburg I.
— Hertha, Ch. 61352. Augsburg I.
Juchen, Gerda, S. 58363. Ulm I u. Som.
Jugel-Janson, Karl, Kpllm. 35784. Chemnitz I.
Jugert, Rudolf, Spiell. 55063.
Juhn, Hansi, Einh. Iglau I.
Juhnke, Carl, Sch. 11935.
— Margarete, Einh. Danzig I.
Juhr, Herbert, Spielw. 43297. Wilhelmshaven I.
Juhre, Marta, Gewandm. 53521. Berlin IX.
Jullich, Julius, S. 72984.
Junck, Maria, *F*, S. 41475.
— Irene, Ch. 61536. München-Gladbach u. Rheydt I.
Jung, Alice, Ch. Magdeburg I.
— Anita, S. 55031. Zittau I u. Thale (Somm.).
— Annemarie, Sch. 47052. Kiel I.
— Auguste, Ch. 62963. Karlsruhe I.
— Franz, Gen.-Musdir. 38522. Erfurt I.
— Friedrich, Kpllm. u. Chordir. 48716. Bayreuth, Festsp.
— Gertrud, Ch. 66265. Halle I.
— Grete, T. 66130.
— Helene, Kammers. 33921. Dresden I.
— Helmut, Sch. 44261. Ratibor I u. Sommer.
— Joachim Wolfgang, S. 60599.
— Josef, Kpllm. 57816. Koblenz I.
— Kurt, Sch. 67935. Neustrelitz I ⚔.
— Lotty, T. 66611.
— Magda, T. 65197. Berlin II.
— Martha, S. 60070.
— Theodora, *F*, Sch. 54360.
— Walter, S. 51933. Berlin W 30, Goltzstr. 13 b (gastiert).
— Walter, Staatssch.* 21257. Kassel I.
— Willi ter, Kpllm. u. Korrep. 54374. Görlitz I.
Jungbauer, Hans, Sch. 41676. Leipzig I.
— Otto, Korrep. 73227. Dortmund I.
Junge, Else, Einh. 60549. Hamburg VI.
— Karl, S. 50781. Köln I.
— Karl, Verw.-Dir. 59553. Berlin XXVI u. XIII.
— Swieburne, Carl, Sch. 54749.

Jungé, Sigrid, S.-T. 65038.
Junger, Johann, Ch. 74486 ⚔.
Jungermann, Fanny, *F*, Sch. 15187 Essen I angeschl.
Jungheim, Ferdinand, Ch. 61488.
— Hilde. Bühnenbildn.-Anw. Düsseldorf I.
Jungk, Robert, Sch. 29439. Elbing I ⚔.
Jungkind, Lisa, S. 52977. Hamburg I.
Jungkurth, Adelheid, Ch. 61184.
— Hedwig, S. 25125.
Jungmann, Adele, Einh. 54755. Liegnitz I.
Jungnickel, Irmg., F, S. 43185. Plauen I angeschl.
Jungnikl, Elisabeth. Ch. 66995. Wien VIII.
Junk, Elisabeth, S. 72114.
Regina, T. 65818. Halle I.
— Theo-Harald, S. 46685. Oldenburg I.
— Walter, Tanzm. 65859.
- Wilfried, S. Zittau I.
Junkelmann, Heinz Günter, Korrep. 72911. Hagen I.
Junker, Ellinor, S. 58846. Nürnberg I.
— Else, v., T. Reichenberg I.
- Kurt, Spiell. u. Staatssch.* 30816. Stuttgart I ⚔.
- Otto, techn. Oberleiter. 39502. Mannheim I.
Junkermann, Hans, Staatssch.* 31596. Berlin XIX.
Junkers, Herbert, Dr., Spiell. 49671. Dessau I.
Juraschek, Willi, Thfris. 32694.
- Willy, Ch. 63523. Oldenburg I ⚔.
Juré, Gerda, T. 65203.
Jurick, Margarete, Sch. 57184. Wilhelmshaven I.
Jurk, Gerda, T. 65070. Aachen I.
Jurké, Charlotte, Einh. 44549. Cottbus I.
Juroff, Ilja, Gewandm. 55698. Berlin XVI.
Jurza, Adolfine, S. 66634.
Juschy, Hilde, Ch. 63643. Mannheim I.
Jussa, Nicolo, S. 73041. Cottbus, I.
Just, Gerhard, Sch. 49065. Chemnitz u. Heidelberger Festspiele.
— Grete, S. 72280. Krefeld I.
- Harry, Sch. Wien VI.
— Ingeborg, T. Troppau I.
— Irene, T. 67625. Köln III.
- Juster, Erika, *F*, Reichenberg I.
Justian, Margot, 73679.
— Martha, Ch. Teplitz-Schönau I.
— Viktor, Ch. 73680. Ebenda.
Justus, Lya, S. 51724. Frankfurt a. M. I

## K.

Kaack, Martha, Ch. 62766. Kiel I.
Kaatzer, Doris, T. 73983. Trier I.
Kabarez, Antonia, Sch. 74771.
Kacha, Eduard, Rechnungsführ. 45347.
— Emanuel, Ch. 40548.
Kachelriß, Paul, Ch. 66571. Berlin XXXII.
— Therese, Ch. 64290.
Kachelski, Joachim-Erich v., Sch. u. S. 24278.
Kacsmarczyk, Kläre, Frjs. 57577.
Kaden, Max, Geräteverw. 56858.
— Melanie, T. 67995. Dresden III.
— Ruth, Ch. 61861. Dresden III.
Kadera, Lisl, Ch. 58817. München I.
Kaeding, Lisa, Ch. 67015.
Kaeferstein, Herbert, Solorep. 53077. Berlin I u. Bayreuth, Festsp.
Kähler, Karl, Spiell. u. S. 47873.
— Otto, Bühnenbildn. 65542. Güstrow (Meckl.) I.
Kaehler, Wolfgang, Stellv. d. Intend., Oberspiell. u. Sch. 49626. Elbing.
Kählke, Hanna, Ch. 63613.
Käker, Adolf, Ch. 62497. Gotha-Sondershausen I.
Kälber, Gertrud, T. 66157. Berlin XXIII.
Kämmel, Hans, Intend. u. Oberspiell. 27230. Koblenz I.
Kämmerer, Carl, Bibl. u. S. 8327. Nürnberg I.
— Dorothea, Sch. 53679. Memel I.
— Luzie, Einh. 38958.
— Margarethe, Thfris. 55221. Gotha-Sondershausen I.
Kämmerling, Hans, Bühnenbildn. 48974. Dresden III.
Kaemmler, Hans, Sch. 66665. Göttingen I.
Kämnitz, Gorg, Belinspekt. 55222.
Kämpfer, Robert, Sprech. 60046.
Kämpff, Hanns Heinz, Intend. Bautzen I.
Käppel, Elsa, T. Weimar I.
Kaerner, Maria, Sprecher. 48128.
— Wilhelm, Spiell. 48429.
Kaes, Josef, Ch. 59458. München IV.
Kaesemann, Ulrich, Thsekr. 73762.
Kaesler, Oskar, Sch. 13986. Chemnitz I.
Käsmann, Ferdinand, Sch. 25165. Tilsit I u. Gehren (Somm.).
— Josefine, Einh. 25297.
Kästel, Liselotte, T. 67655. Beuthen I.
— Maria, T. 74575. Heidelberg I.
Kästner, Arno, Thfris. 51870. Landsberg I.
— Helmut, Korrep. 66643. Darmstadt I ⚔.
— Johanna, Ch. 66381.
— Renate, T. 65411. Frankfurt a. M. I.
— Rolf, Sch. 52895.
Kaetner, Hannes, Sch. 66526. Berlin-Charl., Dahlmannstr. 9, u. Priobus (Sommer),
Käufl, Konrad, Sch. 67534.
Käutner, Helmut, Spiell. 55101.
Kafka, Egon, S. Teplitz-Schönau I u. Dresden VI (Somm.).
Kagelmacher Willy, Spiell. u. Sch. 50021. Eßlingen I
Kagels, Gerda, T. 60949. Hof I.

Kah, Elisabeth, *F*, S. 53009. Berlin XXVI.
Kahl, Charlotte, Sch. 60424.
— Erna, T. 65836.
— -Kohl, Erwin, S. 28923.
Kahle, Fritz. Sch. Frankfurt a. M. IV.
— Ida. Ch. 64088. Wiesbaden I.
— Lisa, Sch. 21777.
— Toni, Sch. 52643. Königsberg i. Pr. (Reichssender).
Kahlenberg, Anna, Sch. 12180.
— Lisa, *F*, Ch. 29528. Pforzheim I.
— Minna, Sch. u. Einh. 36635. Kaiserslautern II.
Kahlmann, Carl, Sch. 15548. Berlin XXXI.
Kahlow, Eva, T. 65339. Erfurt I.
Kaib, Walter, Ch. 63388. Nürnberg I.
Kaienberg, Gertrud, Sch. 74171.
Kaik, Dr. Alfons, Korrep. Salzburg I.
Kail, Felicitas, S. 72413.
Kainz, Ida, Ch. Reichenberg I.
— Stefan, Ch. 73311. Wien IV.
Kaiser, Albert, S. 46465. Bernburg I.
— Alma, Ch. 63255. Leipzig I.
— Annemarie, S. 51285. Beuthen I.
— Bernhard, Verw.-Vorst. 59734. Karlsruhe III.
— Christian, Ch. 62976. Kassel I.
— Cläre, Sch. 51000.
— Edmund, Kpllm.-Anw. 67622. Fini, Sch. Aussig I u. Marienbad (Sommer).
— Fritz, Ch. 73549. Wien VIII.
— Grete, Sch. 35761. Gera I.
— Hans, Sch. 21685. Essen I.
— Hella, Sch. 55383. Braunschweig I.
— Henriette, T. 67177. Wien VIII.
— Hilde, Ch. Linz I.
— Irmi, Ch. 61908. Stettin I.
— Julius, Egon. Spielw. 72608. Wien IV.
— Karlheinz, Sch. 52215. Memmingen I.
— Karl Heinz, T. Wien II.
— Karl Heinz, Oberspiell. u. S. 24972. Trier I.
— Kläre, Sch. Frankfurt a. M. I.
— Kurt, T. 72208. Wien II. Lissy, S. 53936. Halle I.
— Lotte Ida, Thbeamt. 58390.
— Lucie Luise, Verw.-Dir. 59792. München VI.
— Max, Intend., Kolberg I u. Somm.
— Milli, T. 73838. Würzburg I.
— Oskar, Dr. phil., Intend a. D. (s. u. früh. Künstler).
— Rudolf, Einh. 63907. Köln I.
— Theo, Ch. 55972. Stuttgart I.
— Vilma, S. 56747.
— Willi, Thm. Wiesbaden II.
— -Breme, Clemens, S. 53101 Essen I.
— -Cesarek, Vincenz, Hilfsspiell. u. Sch. 73317. Wien VIII.
— -Heyl, Willi, S. 33871.
Kaiserfeld, Fritz, Tanzm. u. S.-T. 65303. Köln III.
Kakosch, Olga, Thbeamt. 51509.
Kalauch, Dorle, Ch. 62724. Görlitz I.
Kalbeitzer, Ellen, Ch. Pforzheim I.
Kalbfuß, Friedrich, Bühnenbildn. 46889.
Kalberlah, Albert, Thm. Frankf. a. M.
Kalbhen, Ferdinand, Ch. 63201. Köln I.
Kalden, Bruno, Sachbearb. d. RThK., Berlin-Wilmersdorf, Bonner Str. 6 (Fernspr. 831356).
Kalenberg, Josef, Kammers. 21399. Wien II.
Kaleve, Ilse, S. 74105. Bernburg I.
Kalewe, Hans Joachim. Sch. 58981.
— Adolf, Sch. 14354. Tepl.-Schönau I.
Kalichevski, Vladimir, T. 74023.
Kalies, Bruno, Ch. Wilhelmshav. I ⚔.
Kaliger, Louis, Sch. u. S. 34590.
Kalix, Adalbert, Dr., Kpllm. u. Chordir. 47071.
Kalk, Walter, S. 74572. Greifswald I.
Kalkoff, Arthur, Kpllm. 49990.
Kalkum, Georg Rosina, Sch. u. S. 12902.
Kallab, Camilla, S. 51872. Leipzig I.
Kallenbach, Adam, Ch. 62863.
— Elisabeth, T. 65713.
Kallenberger, Gustav, Sch. 5313. Freiburg I.
Kallfelz, Gustav, S. 44099. Hannover IV (Sommer) ⚔.
Kallies, Johannes, Kpllm. 43784.
Kallina, Anna, Hofsch., Ehrenmitgl. i. R. Wien I.
Kallinich, Martha, Sch. u. Sprech. 52203.
Kallipke, Ernst, Kpllm. Berlin XLIV (s. Nachtr.).
Kalmann, Fritz, S. 44037. Innsbruck I.
Kalmar, Hanna, Sch. Königsberg (Reichssender).
Kalnbach, Eugen, Ch. 36235. Karlsruhe I.
Kalnberg, Heinrich, Sch. 54778. Berlin XXIII.
— Else, Ch. Heilbronn I.
Kaltenbach, Franz, Spielw. 20745. Hanau I u. Sommer ⚔.
— Hans, Ch. 61610. Wuppertal I.
Kaltenbrunner, Anne-Marie, S. 51454. Neustrelitz I.
Kaltenstadler, Josefine, Einh. Mähr.-Schönberg I.
Kaltheuner, Walter, Sch. 43923. Bochum I.
Kaltner, Herma, *F*, S. 49918. Breslau I.
Kalus, Hans, S. 62689. Brüx I.
Kalversberg, *F*, Käthe, Ch. 61363. Zittau I.
Kalvius, Rudolf, Spiell. u. Sch. 42184. Leipzig I.
Kalweit-Orlowska, Johanna, Einh. u. Sch. 54769.
Kalz, Margarethe, *F*, S. 52099. Breslau I.
Kamann, Karl, S. 30935. Wien II.
— -Borsa, Mimi, S. 22340. München 27, Possartstr. 7 (gastiert).
Kamaroff, Alex, Tanzm. 66073. Allenstein I u. Sommer.

Kamenarz, Clara, T. 64889.
Kamieth, Anneliese, Sch. 60643. Stettin II.
— Hilde, S. 34349.
Kamin, Günther, S. 54648.
Kaminski, Benno, S.-T. 65671. München IV.
— Ilse, Sch. 58670. Hamburg II angeschl.
Kamloth, Ilse, Ch. Berlin XXXII.
Kamm, Charlotte, Sch. 24962.
— Heinrich, Sch. 30330. Hamburg III.
Kammacher, Hedwig, T. 74369. Darmstadt I.
Kammann, Hans, Ch. 64242.
Kammauf, Otto, Sch. 58838.
Kammel, Josef, S. Aussig I.
— Klaus, Sch. 57414. Ratibor I ⚔.
Kammer, Hanna, Tanzm. u. S.-T. 65548. Salzburg I.
— Heinz, Sch. 67929. Güstrow (Meckl.) I.
— Karl, Sch. 45969. München IV.
— Nikolaus, Chor-Korrep. 53321. Berlin II u. XL.
Kammerad, Richard, Sch. 27349.
Kammerloher, Hermann, Thm. München VI.
Kammerzell, Gerti, Sch. 58380.
Kammil, Norbert, Sch. 51276. Hanau I u. Sommer.
Kamossa, Käthe L. Sch. 58935.
Kamp, Anna, S. 67018.
— Brigitte, Sch. u. S. 52656.
— Leonore, Sch. u. S. 52657.
Kampas, Ingrid, Sch. Salzburg I.
Kampe, Karl, Thm. 48882. Stuttgart I.
— Karl, S. 40671. Gotha-Sondershausen I.
Kampendonk, Hella Ruth, Sch. 54386.
Kamper, Hans, Belm. 67015. Krefeld I.
— Heinz, Kpllm. Köln IV.
— Josef, Sch. 47202.
Kampers, Fritz, Staatssch.* 33467. Berlin XXXI.
Kampert, Hans, S. 57917.
Kampf, Lissy, Sch. u. S. 46645. Dresden-N., Bautzner Str. 23 (gast.).
Kamphausen, Otto, S. 74422.
— Walter, Ch 61163.
Kamps, Eva, Einh. 54511. Dortmund I.
— Willi, Ch. 67509. Saarbrücken I.
Kamrad, Wilmo, T. Duisburg I.
Kanabay, Katharina, Ch. 60198. Regensburg I.
Kanbach, Ilse, T. 67751. Lübeck I.
Kandels, Julius, Sch. 53606.
Kandl, Eduard, Kammers.* 34543. Berlin II.
Kandner, Josef, Spiell. u. Sch. 24608.
Kanelutti, Heinrich, Sch. 74072. Mähr.-Schönberg I.
Kania, Elena, S. 54736.
— Maria, Sch. 60594.
Kanisch, Edgar, Sch. 10540.
— Gertrud, Sch. 42166. Hamburg X (Somm.).
Kannegießer, Edwin Johannes, Sch. d. S. 55160.
Kannen, Aenne, Ch. 62546. Kaiserslautern I.
— Friedel, *F*, Geräteverw. 60538. Gießen I.
— Helga, T. Wilhelmshaven I.
Kannenberg, Erich, Sch. 66529.
Kanning, Margarete, Sch. 35194.
Kanschler, Marianne, Ch. Solothurn I.
Kanters, Ira, T. 64833. Berlin XIII.
Kantner, Fritz, Chordir. 58722. Kassel I.
Kanzenel, Oskar, Sch. 6860. Dessau I.
Kapinsky, Wally, Ch. 61336. Berlin II.
Kapitz, Erich, Sch. 40221.
Kaplan, Ferdinand, Thmal. 67862.
Kap-Lerr, Fee von, S. 50729.
Kaplick, Max, S. 24572.
Kaposty, Werner, Thfris. Güstrow (Meckl.) I.
Kapp, Julius, Dr., Chef-Dramat. 54206. Berlin I.
— Lotte, *F*, S. 38721. Bln.-Charlottenburg 5, Riehlstr. 11 (Fernspr. 935641) (gastiert).
Kappama, Anna, S.-T. 65792. Breslau I angeschl.
Kappel, Karl, Oberspiell., S. u. Sch. 52558. Hamburg V u. Weimar IIE (Sommer).
Kappelhoff, Ingeborg, Sch. 58802.
Kappenhagen, Friedel, Sch. 67486.
Kappenhöfer, Maria, S. 66811.
Kappenmacher, Martin, Spielw. 23805. Frankfurt a. M. IV.
Kapper, Josefine, Ch. 66440.
— Paula, Kammers. 41371. Stuttgart I.
Kappes, Franziska, S. 58545.
— Max, Kpllm. u. Chordir. 54108. Breslau I.
— Reinhold, Verw.-Dir. 10878. Görlitz I.
Kappler, Karl, Malergeh. 58738. Karlsruhe I.
Kapralik, Erika, Sch. u. S. 52528.
Kaps, Maly, S. 17951.
Karajan, Herbert v., Staatskpllm.* 51855. Aachen I u. Berlin I.
Karasek, Hans, Ch. 63769. Mannheim I.
— Liselotte, Sch. Baden bei Wien I.
— Rudolf, Bühnenbildn. Dresden VI u. Somm.
Karbe, Hans, Dr., künstl. Bühn.-Vorst. 59055.
Karberg, Henny, Sch. 43916.
Karbus, Ernst, Sch. 54515. Gablonz I.
Karchow, Ernst Günther, stellv. Dir., Spiell. u. Staatssch.* 15534. Berlin IV u. Wien XI.
Kardelis, Albertine, T. 73977. Wien VIII.
Karden-Matzinger, Maria, *F*, Einh. 46648. Gießen I.
Karder, Magda, Tanzm. u. S.-T. 65137. Augsburg I.

Kardosch, Stephan, Kpllm. 49729.
Karen, Alfred, S. 41749. Bln.-Steglitz, Bismarckstr. 66 ✕.
— Alice, Ch. 56285. Tilsit I.
— Gerda, T. 65173. Berlin I.
— Inger, *F*, Kammers. 50379. Dresden I, Zoppot (Somm.).
— Trudhild, S. 52464. Mainz I.
Karena, Berta, S. 74735. Nürnberg I.
— Ellen, S. 56196.
— Ljubica, S. 59225
— Sascha, S. 53152. Klagenfurt I.
Karg-Bebenburg, Hans, S. 72209.
Karger, Guido, Korrep. 74275. Troppau I.
— Ursula, Ch. 67376. Liegnitz I.
Kargehl, Margarethe, Ch. 61226.
Kargus, Heinz, Sch. 22393.
Karin, Charl., Sch. 67682.
— Edith, *F*, S. 21750.
— Franz, Sch. u. T. 73327. Leitmeritz I u. Sommer.
— Greta, Ch. Bern I.
— Liane, Ch. 74277. Wien VIII.
— -Faßbinder, Maria, Sch. u. S. 40380. Köln IV.
Karina, Marianne, Sch. 50479. Zwickau I.
Karl, Andreas, Ch. 51379.
— Bruno, Sch. u. Spiell. 48041. Frankfurt a. O. I.
— Franz, S. 56822.
— Friedrich, Ch. 62921.
— Johanna, Sch. 57809.
— Poldi, Sch. 20948.
— -Schandl, Martha, *F*, Ch. 72210. Wien II.
Karle, Klara, T. 72493. Essen I.
Karlé, Tina, S. 59970.
Karlen, Heinz, Sch. 51416.
— Inge, S. 24646.
Karlewski, Robert, Spiell.-Anw. 67502.
Karlinger, Adolf, Ch. 64381.
— Mathilde, Ch. 64262.
Karlmüller, Otto, Sch. 9289. Potsdam I.
Karlsen, Else, Sch. 23672.
— Franz, Sch. u. S. 67542.
— Karl, Spielw. 58420. Karlsruhe I ✕.
Karlstadt, Liesl, Sch. 59730.
Karma-Baldzun, Luise, S. 28011.
Karner, Carl, Rundf.-Angeh. Stuttgart (Reichssender).
Karneth, Hilde, S. 38076.
Karnowsky, Friedrich, Sch. u. Spiell 35493. Sachbearb. i. d. Fachschaft Bühne, Berlin W 30, Hohenstaufenstraße 66 (Fernspr. 271028).
Karolus, Hans, S. 54058. Linz I u. Saarbrücken I.
— Hans Karl, Sch. 58751. Rosenheim I.
— Max, Sch. 56123. Kaiserslautern II.
Karow, Irmen, Sch. Danzig I.
Karpe, Ernst, Th. 37654. Berlin XXXI.
Karr, Ellen, Spielw. Solothurn I.
Karrenbrock, Else, Sch. 67392.
Karrer, Liesel, Ch. 48910. Berlin XIII.
— Magda, S. 72233.
Karres, Josef, Ch. Baden bei Wien I.
Karst, Sofie, S. 49181.
Karstedt, Else, Ch. 61923. Darmstadt I.
— Emmi, Sch. 20983.
— John, S. 29395.
— Paula, Ch. 61949.
Karsten, Dolf, Spielw. Tepl.-Schönau I.
— Fredy, Spiell. u. Sch. Solothurn I.
— Julius, Sch. 32630. Wien I.
— Lilian, T. 66222. Berlin XXIV.
— Maria, *F*, Sch. 51871. Hamb. III.
Karstens, Wilhelm, Sch. 6552.
Kartousch, Louise, Sch. 31821. Wien VIII.
Karwa, Helga, Sch. 54265.
Kary-Kirchmann, Willy, Sch. 41246.
Karzau, Sonja, Sch. 51848. Münch. VI.
Kaselitz, Christa, Sch. Chemnitz I angeschlossen.
— Emil, Solorep. 15459. Darmstadt I.
Kasics, Tibor, Kpllm. Zürich I.
Kasiske, Willi, Spielw. 20462. Berlin IV.
Kaske, Hella, T. 66160.
Kasmierz-Jässing, Elli, S. 56114.
Kaspar, Bernhard, Sch. 58499.
Kaspari, Leni, Ch. 57295. Coburg I.
Kasper, Andreas, S. 53977.
— Golli, T. 65669. Berlin I.
— Hilde, S. 54661. Flensburg I.
— Isolde, Sch. 74710. Troppau I.
Kassbaum-Heß, Margarete, Sch. 35073. Schwerin I.
Kassek, Walter, S. 60919. Beuthen I.
Kassing, Helmuth, Rdf.-Angeh. 28304.
Kassner, Else, Sch. 19472.
— Lucie, Ch. 63809. Chemnitz III.
Kasten, Gudrun, S. 57332. Braunschweig I angeschl., Steinweg 26.
— Helmut, Dr., Spiell. u. Dramat. 59129. Königsberg I angeschl.
— Ludwig, Ch. 61564. Bremerhav. I.
— Otto, Dr., Oberspiell. u. Dramat. 56742. Braunschweig I.
— Thea, Sch. 29740.
Kastius, Margrit, Sch. 60482.
Kastl, Josef, Sch. 59758.
— Marie, Ch. 72211. Wien II.
Kastner, Fritz, Ch. Aussig I u. Marienbad (Somm.).
— Heinrich, Oberspiell. 34116. Bremen I.
— Josef, Ch. 63355.
— Leopold, Belinspekt. 73856. Innsbruck I ✕.
Kastorff, Margot, Sch. 28125.
Kastschenko, Wassily, Thmal. 74505.
Kasulke, Elga, Ch. 64103.
Katschinsky, Bruno, techn. Vorst. 25887.
Katscher, Lotte, Sch. 73184. Cottbus I.
— Lotte, Sch. Berlin XX (Somm.).
Kathol, Hanns, S. u. Sch. 61041.
Katona, Julius, S. 51853. Hamburg I.
Katsch, Irene, Sprech. 25560.
Katt, Geraldine, Sch. 67753.
Katte, Helene Else, Einh. 38897. Essen I.
Katterfeld, Helmut, S. 55712. Berlin XXIV.

Kattge, Richard, Thm. 53700.
Kattner, Ida, *F*, S. u. Sch. 11259 Dresden III
Katz, Wilhelm, Dir. Hannover I.
Katzer, Horst, Sch. 30327. Leipz. I ⚔.
Katzmann, Käte, S. 54254.
Kau, Josef, Sch. 43988.
— Maria, Sch. 43990.
— Nora, Sch. 58866.
Kaub, Paula, Sch. 59881.
Kaudinya, Loty, S. Berlin XXVI.
Kauer, Hans, Sch. 57340. Nürnberg I. angeschl.
Kauf, Fritz, Ch. 61921. Darmstadt I.
Kaufer, Adolf, Ch. 63341.
Kauffmann, Isolde, T. 64661.
Kaufhold, Benno, S. Hagen I.
Kaufitsch, Marie, Sch. 59119. Wien VIII.
Kaufmann, Charlotte, S. 66769.
— Erich, S. 67574. Aachen I.
— Erika, S. 58002.
— Hedwig, S. 49085. Darmstadt I angeschlossen.
— Hermann, S. 45010.
— Irmgard, Ch. 62865. Hannover I.
— Ludwig-Josef, Kpllm. 54076. Cottbus I.
— Marta, T. 66140.
— Marta, Sch. 33657. Eger I u. So.
— Max, Sch. 31366. Berlin IX.
— Mizzi, Sch. 42452.
— Paul, Sch. 32046.
— Regina, Sch. u. S. 52603.
— Will, Sch. Berlin XVI.
— Willy, Intend. a. D., Spiell., Sch. u. S. (s. u. früh. Künstler).
Kaul, Richard, Ch. 49142. Freiberg I.
Kaulbach, Margarete, Kostümbildn. 67064. Nürnberg I.
Kaulmann, Tilly, S. 57792.
Kaulvers, Fritz, S. 23406.
Kaun, Ingeborg, Sch. 67591. Oldenburg I.
Kaundinja, Loti, S. 51777.
Kaup, Käthe, Ch. 63555. Salzburg I.
Kauschus, Alfons, Obergewandm. 54754. Eßlingen I.
Kauss, Maria, Einh. u. Sch. 39163.
Kaußen, Peter, Ch. 67047. Plauen I.
Kautsky, Robert, Vorst. d. Ausstattung u. d. Malersaals. 72212. Wien II.
Kautz, Jeanette, T. 64648. Berlin XXIV.
Kautzky, Olga, *F*, Gewandm. 21374. Bunzlau I u. Salzbrunn (Sommer).
Kautzner, Eduard, S. 72713.
— Karl, S. 36294.
Kawelitzki, Erna, Ch. 63125. Königsberg I.
Kawlewski, Edith, T. 64961.
Kay, Hans, Thm. 36365. Bremerhav. I angeschlossen.
— Juliane, Sch. 58570.
Kayser, Boto, Sch. 60610.
— Charles, Willy, Sch. 25071.
— Elisabeth, Ch. 61094.
— Erna, S. 22451 (s. u. gast. Künstl.).
— Heinz, S. 58230. Dessau I.
Kayser, Irmgart, Sch. 60732.
— Karl Walter, 55062.
— Maria, Sch. 54191.
— Tony, Sch. 58136. Eßlingen I.
— Ursula, Sch. 60401.
— Willy, Ch. 5753.
— -Schlömer, Wilhelm, Kpllm. u. Chordir. 54075. Bonn I ⚔.
Kayßler, Christian, Sch. 37116. München VI.
— Friedrich, Staatssch. u. Sprech. 54780. Berlin I.
Kazda, Grete, Ch. 62430.
Keczer, Emmerich, Korrep. 73681. Teplitz-Schönau I.
Keddy, Erich, Spiell. 46826. Königsberg I ⚔.
Keerl, Emmy, S. 60703.
Kefer, Adele, Sch. u. Sprech. 48964.
Kegel, Helmut, Ch. 61899. Bremerhaven I.
— Max, Ch. 64079. Weimar I.
— Wanda, Ch. 64064. Weimar I.
Keh, August, Maschdir. 57728.
Kehl, Grete-Sophie, T. 67424. München IV.
— Hildegard, Ch. 51415. Gotha-Sondershausen I.
Kehm, Ellen, Sch. 50696.
Kehr, Otto, Spiell. 47358.
Kehrbach, Gertrude, S. 27668.
Kehren, Willi, Sch. Döbeln I. Spielw. Schwäb.-Hall (Somm.).
Kehrer, Karl, Ch. 63867. Ulm I.
— Paul, Thm. Ehrenfriedersdorf.
Keicher, Edmund, Ch. 65990. Innsbruck I.
Keil, Adolf, Ch. 62755. München I ⚔.
— Anton, Kpllm. 35382. Schweidnitz I u. Sommer.
— Arno, Spiell. u. Sch. 43910. Braunschweig I.
— Gerda v., S. 40691.
— Gerhard, Kpllm. u. Korrep. 54474. Leipzig I.
— Lisbeth, Ch. 61355.
— Lu, S. Bonn I.
— Susanne, T. 67168.
Keilacker, Else, *F*, Ch. 61367. Altenburg I.
Keilberth, Joseph, Gen.-Musdir. 55620. Karlsruhe I.
**Keiler-Heimig, Marianne, *F*, S. 35347.** Mannheim I angeschl.
Keilholz, Fritz, Oberspiell. u. S. 41053. Oberhausen I ⚔.
— Hansi, Einh. 43342.
— Margarete, Ch. 60116. Halberstadt I.
— Walter, Thmal. 74726.
Keim, Josef, Sch. 19181. Prag I, Berlin XVII u. Dresden VI (Somm.).
Keimel-Herbst, Elly, Ch. 72213.
Keimer, Paul, Spiell. 53827.
Keindl, Othmar, Dir. u. Verw.-Dir. Berlin XXVII u. XXVIIa (Somm.).
Keindorff, Eberhard, Sch. 40618.
Keiner, Johann, Ch. 62777. Kassel I.
Keinitz, Eva, Sch. 59261.

Keip, Maria, S. 67103. Wilhelmshav. I.
Keis, Hermann, Kpllm. 60913. Innsbruck I u. Würzburg (Somm.).
Keister, Sigismund, Sch. 31793.
Keitzer, Tilly, Ch. 61051. Gießen I.
Kekek, Maria, *F*, Ch. 64057. Weimar I.
Kelber, Wolf, Sch. 55722. Stuttgart III u. Sommer.
Kelbling, Brigitte, T. 64698.
Kelch, Hilde, S. 52568.
— Werner, Dr., Dramat. Berlin XX u. Sommer.
Kelle, Georg, T. 67778. Köln I.
Kellein, Hermann, Sch. Ingolstadt I.
Keller, Betty, *F*, Ch. 61551. Wiesbaden I.
— Betty, Einh. 28775. Freiburg I.
— Eugen, Dir. u. Oberspiell. Bern I
— Gerd, Sch. 50207. Dresden I.
— Gertrud, T. 66113.
— Grete, T. 73682. Teplitz-Schönau I.
— Guta, T. 66147.
— Hans, Chordir. 52642. Heidelberg I u. Festspiele.
— Hans, Sch. 52677. Berlin XVII u. Erfurt I.
— Hans, Ch. 62114. Essen I.
— Hans (s. u. früh. Künstl.).
— Klara, Sch. 27809.
— Klara, Obergewandm. 45777. Berlin XXIV.
— Marianne, Sch. 41712.
— Marion, Sch. u. Einh. 51309.
— Rudolf, Sch. 33742. Eger I.
— Toni, Rundf.-Angeh. 59827.
— -Achtermeyer, Erika, S. u. Sch. 56244.
— -Nebri, Kurt, Sch. 33084.
— -Stadler, Maria Clara, Sch. Leipzig VI.
Kellermann, Hellmut. Kpllm. 58604.
— Karlheinz, Sch. 53443. Prag I.
Kellerstraß, Otto, Ch. 62289. Duisburg I.
Kellig, Johannes, Thfris. 41257. Dresden I.
Kellner, Anni, Sch. u. Ch. 52101.
— Edmund, Kpllm. 42368.
— Helene, Ch. 61242.
— Hella, Ch. Lübeck I.
— Hermann, Thm. 26467.
— Josef, Kpllm. 37184.
— Regina, S. 60040.
Kelter, Elisa, Sch. 74500. Tilsit I.
Kelting, Hermann, Ch. 61091. Chemnitz III.
Kemetmüller, Wilhelm, Ch. 73282. Berlin XXVI.
Kemker, Herta, S. 60504.
Kemnitz, Walter, Sch. 42621.
Kemp, Barbara Gertrude, S. 57722.
— Paul, Sch. 38934. Berlin XIX u. Heidelberg, Festsp.
— -Schillings, Barabara, *F*, S. 11503. (s. u. gastier. Künstler).
Kempe, Rudi, Kpllm. u. Solorep. 59812. Leipzig I ⚔.
Kempen, Ilse v., Sch. 48143. Paderborn I u. Frankfurt a. M. III (So.).
Kempendahl, Carl Erik, S. 42669. Teplitz-Schönau I.
Kemper, Adolf, S. 42453. Krefeld I.
— Carl, S. 28126. (s. u. gast. Künstl.).
Kempert, Otto Hermann, Sch. 23568. Aachen I.
Kempf, Bruno, Ch. 62554.
— Erich, S. 74610. Trier I.
— Friedrich, S. 50013. M.-Gladbach u. Rheydt I.
— Josef, Ch. 48032. Düsseldorf I.
— Otto, Oberspiell. u. S. 32607. Kaiserslautern I.
— Philipp, Thfris. 60996. Kaiserslautern II.
— Thea, S. 56442. Braunschweig I.
— -Allner, Else, *F*, Sch. 32496. Kaiserslautern II.
Kempfer, Erna, Sch. 55730.
— Theodor, Ch. 63864. Oberhausen I.
— -Grunwald, Gertrud, *F*, Ch. 62439. Frankfurt a. d. O. I.
Kempgens, Erich, Bühnenbildn. 50557. Schwerin I.
Kempken, Trude, Sch. 55594.
Kempny, Edith, S. 59529.
Kendzia, Karl, Sch. 43404. Halle I u. Zittau I (Sommer).
Kennedy, Hans, Dram. Solothurn I.
Kennerknecht, Hans, Kpllm. 56967. Reichenberg I.
Kenter, Heinz Dietrich, Spiell. 31461. Berlin XXXI. Berlin-Charl. 4. Niebuhrstr. 75.
Kentore, Till, T. 65725. Dresden I
Kenyon, Else, Ch. Basel I.
Kepich, Werner, Sch. 34849. Berlin XX.
Keppeler, Jakob, Ch. 67612. Regensburg I u. Saarbrücken I.
Kepper, Ludwig, Sch. 17206.
Keppler, Ernst, Sch. 31892. Ob.-Reg.-Rat Propagandaministerium, Abt. Theater.
— Hanns, 66550. Augsburg I.
— Marie, Sch. 22511. Berlin W 35, Körnerstr. 2.
— -Pabst, Frieda, Einh. 41313. Münch. II.
Kepplinger, Josef, Sch. 73108. Aussig I u. Marienbad (Somm.).
Kerber, Erwin, Dr., Reg.-Rat, Dir. Wien II.
— Hans, S. 55302. Köln IV u. Plauen I.
Kerbl, Martin, techn. Leiter. 50813. München IV.
Keresz, Berthold, Sch. 74356. Reichenberg I.
Kerg, Dorothea, T. 64789. Beuthen I.
Kerger, Gertrud, Sch. 52862. Paderborn I u. Somm.
Kerlé, Nora, Thbeamt. 59633. Berlin I.
Kermes, Arthur, Sch. 42744. Freiberg i. Sa. I u. Ehrenfriedersdorf.
— Otto, Belinspekt. 47365. Dresd. V ⚔.
Kern, Adele, *F*, S. Münch. I u. Wien II.
— Anderl, Sch. 54807.
— Barbara, S. 73771. Eger I.

Kern, Botty, Ch. Aussig I.
— Friedel, Sch. 54679. Gmund I.
— Fritz, Sch. 59653. Kassel II u. Somm.
— Gisela, T. 67565. München IV.
— Hans, Spiell. u. S. 53978. Schneidemühl I.
— Hans, Ch. 63060. München I.
— Irmgard, T. 67115.
— Karl, S.-T. 65364. Krefeld I.
— Kurt, Tanzm. 66114. Berlin XX.
— Walter, S. 59407. Berlin XIII ⚔.
— -Klein, Adele, S. 44766.
Kerner, Max, S. 44796. Nürnberg I.
Kernien, Kurt, Ch. Danzig I.
Kernwein, Rolf, Ch. 46957. Halle I.
Kerrau, Willy, Sch. 50842.
Kerré, Leonore. 65551. München I.
Kerrl, Hanna, *F*, S. 49967. Wien IV.
— Ursula, Sch. 60939. Berlin XXIV.
Kerscher, Ludwig, Sch. 60688.
Kersen, Erwin, Ch. 40427. Plauen I u. Stuttgart III (Sommer).
Kerst, Ruth, T. 67497.
Kersten, Aenne, Staatssch.* 22763. München II.
— Edith, T. 66223.
— Franz, Thoberm. 37387. Berlin II.
— Wolf, Spiell. u. Sch. 47865. Berlin X, XI, XVI.
— -Kirchhoff, Fred, Spiell., Sch. u. S. 38570. Halle III ⚔.
Kerstens, Erna, Sch. u. S. 29557.
Kersting, Bernhard, Belinspekt. 55225. Münster I.
— Heinz, Ch. 61837. Leipzig I.
— Käthe, S. 56404. Reichenberg I.
Kert, Alfred, Spiell. u. Sch. 42039. Meißen I u. Ehrenfriedersdorf.
Kertes, Susi, Sch. Solothurn I.
Kerting, Anneliese, Ch. 62498. Braunschweig I.
Kertzscher, Gerhard, Spiell.-Anw. 66991.
Kessel, Franz, Ch. 67124. Graz I ⚔.
— Werner, Spiell. u. Sch. 45839.
— Werner, Spiell. u. Sch. 50430. Güstrow (Meckl.) I.
Kesselheim, Gertrud, Thfris. 57649. Bonn I.
Keßler, Charlotte, Sch. 55558.
— Hansi, Sch. 60478. Mannheim I.
— Helga, Sch. 66750. München-Gladbach u. Rheydt I.
— Karl, Sch. 54398.
— Maria, S. 60727. Regensburg I.
Keßner, Fritz, Kpllm. 32346. Regensburg I.
— Hans, Korrep. 60385. Berlin II.
— Max, Kpllm. u. Rep. 29664. Berlin I.
Kesten, Heinie, Ch. 56270. Elbing I.
Kestin, Erich, Sch. 54867.
Kestler, Anton, Ch. 62726. Görlitz I ⚔.
Ketscher, Kurt, S. 57263.
Ketteler, Paul, Kpllm. 53553.
Kettenbach, Ewald, Ch. 66987. Kassel I.
— Paul, Ch. Luzern I.
Kettler, Friedel, Sch. u. S. 49520.
— Hans, Sch. 42578. Berlin IX u. Dresden VI (Somm.).
— Lieselotte, Sch. 50246. Beuthen I u. Wattenscheid (Sommer).
Kettner, Johann, Thfris. 56709. Hamburg III.
Ketzler, Michael, Ch. Guben I.
Keuerleber, Carl, Kpllm. u. Chordir. Basel I.
Keul, Edmond-Edgar, Spielw. u. Ch. 55719. Würzburg I.
Keulemann, Wilhelm, Ch. 63582. Kiel I.
Keune, Gustav, Spiell. u. Sch. 31275. M.-Gladbach u. Rheydt I.
Keunecke, Hermann, Thfris. 60242. Brandenburg I u. Somm.
Keusch, Tutti, S. u. Ch. 54243.
Keysell, Mary, *F*, Ch. 27830. Kassel I
Khüns, Arthur, Ch. 67814. Nordhaus. I.
Kicinski, Hans, S. 51074. Breslau I.
Kick, Herbert, Sch. 73601. Ulm I u. Sommer.
Kickinger, Fritz, Korrep. Graz I u. Marienbad (Somm.).
Kieback, Hugo, S. 43016. Berlin W 30, Lindauer Str. 6 (Fernspr. 278018).
Kiebel, Kurth, S. 74571. Kolberg I u. Sommer.
Kiebler, Bruno, Sch. u. S. 40581. Kiel I.
Kiechle-Vogler, Alfons, Spiell. u. S. 10670. Berlin XXXI.
Kiederley, Elise, Ch. 61403.
Kiefer, Fritz, S. Tilsit I.
— Heinrich, Sch. 73019. Lübeck I.
— Lilly, Ch. 63047. Konstanz I u. Som.
— Paula, Ch. Heilbronn I.
— Robert, Kammers.* 45253. Karlsruhe I.
Kieferle, Otto, Ch. 64110. Würzburg I
Kiehl, Jenny, Ch. 64182. Leipzig IV.
Kiehne, Herbert, Sch. 53289.
Kiel, Friedel, Ch. 42809.
— Gisela, T, Elbing I.
— Max, Sch. 29009.
— -Beyerberger, Friedel, *F*, Ch. 42809.
Kielhorn, Ingeborg, T. 64939.
Kien, Robert, Spiell. u. Dramat. 40252.
Kienbacher, Martha, S. 58949.
Kiendl, Anthes, Spiell. 53376.
— Theodor, Ch. 36523. Berlin I.
Kiener, Josef, Thmal. 72640.
— Mia, Sch. 72967.
Kienitz, Anny, S.-T. 65092. Dortmund I.
Kienscherf, Hans Herbert, Spiell., Sch. u. Dramat. 51519. Karlsruhe IV (Sommer).
— Otto, Staatssch. u. Dramat. 35801. Karlsruhe I.
Kiera, Traute, T. 67652. Darmstadt I.
Kiesau, Georg, Oberspiell. 31714. Dresden I.
Kiesch, Chritophore, T. 72495. Stralsund I.
Kieseberg, Franz, Ch. 72214. Wien II.
Kieseler, Wally, Sch. u. Einh. 29294. Frankfurt a. d. O. I.
Kieser, Hans, Belinspekt.-Anw. 73712.

Kiesewetter, Elisabeth, Tanzm. 64866. Hof I u. Sommer.
Kiesler, Walter, Sch. 47891. Mannheim I.
Kiesling, Ellen, S. 49028. Bremen I.
— Hildegard, S. 51163.
Kiess, Wilhelm, S. 60359. M.-Gladbach u. Rheydt I.
Kiessig, Georg, Kpllm. u. Leiter d. Sch.-Mus. 56000. Leipzig I.
Kiessler, Hans, Sch. 51774. Rostock I.
Kießling, Lotte, S. 57038.
— Margarete, S. 56083. Dessau I.
— Martha, T. 65271. M.-Gladbach u. Rheydt I.
— Rose, Sch. 55056.
— Willibald, Kpllm. 48157. Berlin XL u. Köln I.
Kießner, Hermann, Sch. 46333. Weimar I u. München VI.
Kigler, Fritz, Bühnenbildn. 54383. Düsseldorf I.
— Theodor, Sch. 26711.
Kikos, Vinzent, Sch. 57052.
Kilb, Gustav, Ch. 62474. Frankfurt a. M. I.
Kilburger, Hans-Joachim, Sch. 54447.
Kilian, August, Ch. 61606. Wuppertal I.
— Elfi, T. Aussig I.
— Frieda, Ch. 62842. Karlsruhe I.
— Fritz, Ch. 63970. Wiesbaden I.
— Fritz, Ch. 62509. Karlsruhe I.
— Gerda, T. 64659. Neustrelitz I.
— Mia, Einh. 29687.
— Otto, Ch. 64066. Weimar I.
— Rosemarie, Sch. 67327.
Killer, Ruth, Sch. 73153. Münch. VII.
— Theo, T. Wien IV.
Killert, Johann, Sch. 74667.
Killinger, Josefine, Einh. 74702. Steyr I.
— Willi, Ch. 56975. Stuttgart I.
Kiltz, Arthur, Spiell. u. Sch. 44659.
Kimmel, Hilde, S. 50129.
Kimmerich, Paul, Ch. 44410. Frankfurt a. M. I ⚔.
Kimmler, Anton, Thm. 57022.
Kinast, Liesl, Sch. 67884. Wien XII.
Kinateder, Lisl, Sch. 72524. Wien IV.
Kinau, Adolf, Bühnenbildn.-Anw. 60877.
Kinberger, Hedwig, Sch. Innsbruck I.
Kind, Günter, Sch. 60489.
Kinder, Erich, Thfris. 57760. Königsberg I ⚔.
Kindermann, Anita, *F*, Ch. 64995. Weimar I.
— Lydia, S. 40762.
Kindl, Maria, *F*, Sch. Wien VII.
Kindler, Gertrud, *F*, Sch. 39626. Rostock I.
— Hans Dietrich, Chordir. u. Kpllm. 53818. Essen I.
— Helmut, Sch. 52431.
— Otto, Oberspiell., Dramat. u Sch. 43983. Greifswald I.
Kindling, Annie, S. 18418. Duisburg I.
Kinkel, Albertus, Oberspiell. u. Sch. 36436. Wilhelmshaven I.
Kinkel, Edda, Ch. 63373. Nürnberg I.
Kinner, Richard, Sch. 11839. Lübeck I.
Kinz, Anton, Dr., Solorep. 55872. München I.
— Franziska, *F*, Staatssch.* 40851. Berlin IX.
Kinzel, Arthur. Verw.-Dir. Wiesbaden I.
— Ursula, S. 54796. Aachen I.
Kinzinger, Irene, Sch. 66531.
Kinzler, Friedrich, Sch. 44083. Hamburg III.
Kiok, Siegfried, Bühnenbildn. 53967.
Kiowsky, Arthur, Spiell. u. Sch. Gablonz I.
Kipp, Ewald, Sch. 55466. Erfurt I u. Augsburg I (Somm.).
— Ilse, Sch. 59974.
— Ines, S.-T. 65121. Erfurt I angeschl.
Kipper, Rose, *F*, Sch. 26275. Kassel I.
Kipping, Erich, Fris. Göttingen I.
Kippis, Ossi, Spielw. u. Sch. 52655. Karlsruhe III.
Kiraly, Rozsa, Ch. 51784.
Kirberg, Hede, T. 67875. Lübeck I.
Kircheisen, Leni, S. 49362. Gotha-Sondershausen u. Dortmund III.
Kirchensteiner, Martin, S. 60474.
Kircher, Franz, Thm. Innsbruck I.
— Hans, Thm. 73290. Innsbruck I.
Kirchhelle, Hanns, Korrep. 74350. Essen I.
Kirchhof, Karl, Ch. 73427.
Kirchhofer, Gerhild, Sch. 74483. Potsdam I.
Kirchhoff, Alfred, T. 65044.
— Fritz, Oberspiell. 49188.
— Günther, Sch. Breslau V.
— Herbert, Bühnenbildn. 54298. Brünn I.
— Karl, Ch. Dresden IV.
— Kurt, Ch. 66537.
— Viktoria, Sch. 58503. Cottbus I.
— Walter, RThK. (Sachgebiet: Säng.), Berlin W 62, Keithstr. 27.
— -Kath, Erna, S. 45169.
Kirchhoffer, Anni, S. 55111.
Kirchmann, Hanni, Sch. u. S. 57474. Plauen I.
Kirchmayr, Hildegard, Sch. 72523.
Kirchner, Alexander, S. 19103.
— Annemarie, T. Eger I u. Somm.
— Anni, *F*, Ch. 54435.
— Christian, Ch. 27205.
— Edmund, Spiell.u. Sch. Berlin XLIV (s. Nachtr.)
— Emma Clara, S. 56469. Stendal I. u. Thale (Somm.).
— Franz Bum, Sch. u. Ch. 60516. Ingolstadt I.
— Herti, Sch. 51785 († Autounfall).
— Kurt, Bühnenbildn. 54375. Dresd. I, Zittau I u. Sommer.
— Otto, Intend. Aachen I.
— Rotraud, T. 66831. Leipzig IV.
Kirchweg, Karl, S. 53517. Graz I.
Kirmse, Margot, T. Berlin XXXII.
— Walter, Ch. 44784. Leipzig I.
Kirn, Franz, Sch. 54927. Leipzig I ⚔.

Kirsa, David, Sch. 59484. Berlin XVII.
Kirsch, Elsa, Kostümbildn. Danzig I.
— Hubert, Rundf.-Angeh. Köln (Reichssender).
— Johann Jakob, Ch. 64255.
— Rudolf, Verw.-Vorst. 37276. München II ✕.
Kirschbaum-Huste, Lissy, Einh. Guben I.
Kirsche, Hanna, *F*, Sch. 53281. Görlitz I angeschlossen.
Kirscheck, Ernst, Thm. 35914.
Kirschner, Elsbeth, Sch. 49130.
— Fritz, Ch. 67330. Braunschweig I.
— Traute, T. 65566. Kaiserslautern I.
Kirsten, Elsa, T. 66003. Köln I.
— Wally, T. 66131. Magdeburg I.
Kirves, Alfred, Ch. 61444. Berl. XXVI.
Kiskemper-Illinger, Astrid, Sch. 56124.
Kist-Noë, Ellen, S. 40965. Hannover-Kleefeld, Ebelstr. 12 (Fernspr. 56125) (gastiert).
Kistemann, Leonhard, S. 33762. Duisburg I.
Kistenmacher, Art., S. 14595.
— Richard, Sch. 50939.
Kister, Anny, T. 66568. München I.
Kitschenberg, Karl, Ch. 62168. Essen I.
Kittel, Adele, Ch. 58764. Wien IV.
— Hans Askan, Spiell. 55412. Reichenberg I.
— Herma, S. 51404. Bayreuth, Rich.-Wagner-Str. 64 (gastiert).
— Mimi, S. 49966.
Kittler, Gerhard, Sch. 54200. Halberstadt I.
Kittner, Evalotte, Sch. 60581. Rudolstadt I.
Kitz, Franz, Spielw. 57563. Frankfurt a. M. I u. Sommer.
Kitzinger, Eva, Sch. Wien XIII.
Kius, Werner, S. 21067.
Kiwan, Hermann, S. 59662. Königsberg I.
Kiwit, Alfred, Sch. 50688.
Klaaß, Martin, Sch. 56450. Berlin XXIII ✕.
Klabunde, Elfriede, Ch. 62919. Zwickau I.
Kläden, Albert, Ch. 62995. Magdeburg I ✕.
Kläbr-Ruperti, Wally, Ch. 62361.
Klär, Kordi, S. u. Sch. 50345.
Klaer, Richard, Spielw. u. Sch. 51503. Dresden III.
— -Gordon, Elisabeth, Sch. 44094.
Klärner, August, Ch. 63286. Mannheim I.
Klages, Herbert, Thm. 47721. Kassel I.
Klaiber, Joachim, Oberspiell. 52998. Essen I.
Klaka, Leo, S. 51715.
Klakow, Willi, Thfris. 43022. Potsdam I.
Klam, Walter, Sch. 44276. Hambg. IV.
Klamann, Gertrud, S. 44130.
Klambauer, Aloisia, Ch. 74224. Graz I.
Klammt, Gunilda, Sch. 47557.
Klampfl, Hermine, Ch. 73350. Eger I.
Klander, Ruth Ingeborg, Sch. 74064. Bremen I.
Klandorf, Rudolf, Tanzrep. 54336.
Klann, Fritz, Ch. Cottbus I.
— Milly, S. 53062.
Klante, Paul, Sch. 30156.
Klapdor, Hermann, Ch. 64305.
Klapper, Erich, Sch. 56645.
— Gerhard, Sch. Bunzlau I.
— Hildegard, T. 74645. Glogau I.
Klaproth, Arthur, Sch. 7997. Berlin XXVI u. XIII.
Klar, Hildegard, techn. Bühnenvorst. 55199.
— Margarete, S. u. Sch. 66980.
— -Trojan- Bruno, S. 59213.
Klark, Helene de, Ch. 64311.
Klarmann, Liselotte, T. 64986. Pforzheim I.
Klarwein, Franz, S. 60635. Berlin XXXII.
Klas, Marga, Sch. 51281. Prag I.
Klass, Andrea, Sch. 73172. Gablonz I u. Groß-Ullersdorf I.
Klasterka, Alice, T. 67280. Neustrelitz I.
Klaß, Walter, S.-T. Duisburg I.
Klatt, Herbert, Sch. 52984.
— Willy, S. 73717.
— -Wacker, Wanda, Sprech. 57513.
Klaubert, Ernst, Thm. 73351. Franzensbad (Somm.).
Klaudius, Fritz, Sch. 24651.
Klaue, Wilhelm, techn. Bühnenvorst. 58681.
Klauer, Willy, S 57001. Allenstein I.
Klauke, Nora, Ch. 64539.
Klaus, Erna, Sch. 52435.
— Karola, T. 72490. Kiel I.
— Marta, Sch. u. S. 32176.
— Rosa, Sch. 25894.
— Valentin, Sch. 60124. Detmold I.
Klausegger, Bethly, Ch. Basel I.
Klausner, Rudolf, Sch. 73519. Wien VIII.
Klausnitzer, Horst, Ch. 53144. Danzig I.
Klauß, Karl, Kpllm. u. Chordir. 45832. Mannheim I ✕.
Klaussner, Therese, Sch. 54141.
Klawunde, Edith, S. München IV.
Klebeck, Fritz Leopold von, Korrep 60834.
Kleber, Martin, Sch. 49159. Dresden I.
Klebert, Karl sen., Ch. 61727. Bremerhaven I angeschl.
— Karl, Ch. 62536. Hof I u. Somm.
Klee, Carlo, Sch. u. Rundfunkangeh. 35153. Hamburg (Reichss.).
— Erna, T. 65763. Bremen I.
— Felix, Oberspiell. 50149. Wilhelmshaven I.
— Heinz, Tanzm. 65907. Lübeck I.
— Josefine, Sch. 43168. Leipzig (Reichssender).
— Julius, Sch. u. Bühnenbildn. 46978.
— Marie, Thbeamt. 52743. Wuppertal I.

Klefer, Melitta, Sch. 16215.
Kleffel, Maria, *F*, Sch. Danzig I.
Kleffken, Hermann, Spielw. u. S. 55292.
Kleffmann, Edith, T. 74637. Bielefeld I.
Klefisch, Johannes, Dramat. u. Spiell.-Anw. 60227.
Klehmet, Hansi, Sch. Landsberg I.
Kleiber, Hildegard, S. 51144. Darmstadt I.
Kleibert, Hilde, Sch. 51810.
Kleibömer, Karl-Heinz, Sch. 67928.
Kleier, Anneliese, Sch. 53431.
Klein, Alexander, Sch. 53664. Halle III.
- Annemarie, Ch. 60925. Bremerhaven I.
— Anneliese, T. 66155.
Bernhard, Bühnenbildn. Berlin XI.
— Brunhilde, T. 67996. Plauen I.
— Bruno, Spielw. Prag I.
— Cesar, Bühnenbildn. Heidelberg, Festspiele.
— Edith, S. 51283.
— Georg, Bühnenbildn. 67034.
— Gerty, Sch. 56243.
— Hans Walter, Spiell. u. S. 48795.
— Hedwig, Ch. 62151. Frankfurt a. M. I.
— Hedwig, T. Eger I u. Somm.
— Heinz, Sch. 50946. Leipzig I ✕.
— Ilse, Sch. 52271.
— Irmgard, S. 52290.
— Josephine, Sch. u. S. 21084.
— Karl Heinz, Spielw. 28039.
— Luise, Ch. 58341. Kaiserslautern I.
— Marg., Ch. 63241. Köln I.
— Margot, Sch. 42109.
— Martha, *F*, Einh. 53432. Braunschweig I angeschl., Gliesmaroder Straße 21.
— Mathäus, Ch. 62611. Hamburg I.
— Mathias, S. 72878. Hamburg V.
— Otto, Kpllm. 40583.
— Peter, S. 52572. Hamburg I.
— Rudolf, Prof., Masch.-Dir. u. techn. Oberl. 36736. Berln I.
— Waldtraut, Sch. Wien VI.
— **Walter, Cheffris. 14113. Chemnitz I.**
— Wilh. Staats-Ch. 63537. München I.
— Willi, Sch. 58758.
— Wolfgang, Sch. 49230.
— -Damm, Hertha, *F*, Ch. 63226. Köln I.
— -Donath, Eva, Sch. 44472.
— -Ehrenwalten, Arthur, künstl. Bühnenvorst. 59618.
— Ellersdorf, Ulrich, S. 60255. Jauer I u. Somm.
— -Kersten, Herbert. S. Saaz I.
— -Klennert, Harry, Sch. 21089.
— -Jelin, Fritz, S.-T. 65550. Graz I.
— Rinne, Margarethe, S. Allenstein I.
- -Rogge, Rudolf, Sch. 10239. Bln. X.
Kleinath, Karl, Sch. 55624.
Kleinau, Willy, Sch. 52362. Wuppertal I.
Kleinbub, Eugen, Ch. 62820. Karlsruhe I.
Kleinert, Ilse, Sch. u. Einh. Berlin XLIV (s. Nachtr.).
Kleinert, Olga, S. 66962.
— Robert, Sch. 11986. Mannheim I.
- Rolf, Kpllm. u. Chordir. 60911. Brandenburg I.
Kleinertz, Hanns, Kpllm. 59903. Detmold I.
Kleinewiese, Paula, Ch. Münster I.
Kleinhannes, Otto, Korrep. 67931. Lübeck I.
Kleinhenz, Theodor, Ch. 61086.
Kleinhesse, Annie, *F*, Einh. 35456. Essen I.
- Ralph, Ch. 35455.
Kleinhönig, Karl, Sch. u. S. 52822.
Kleinhoff, Hermann, Sch. 67770. Flensburg I.
Kleinke, Armella, S. 45248. Chemnitz I.
— Fritz, Sch. 9777. Königsberg (Reichssender).
- Karl, techn. Leiter. Hannover III.
— Marie, T. 30638.
Kleinkemm, Hilde, Sch. 57181. Hamburg V u. Hof I (Somm.).
Kleinlein, Gunda, Ch. 63390. Weimar I.
Kleinoschegg, Willi, Staatssch.* 32334. Dresden I.
Kleinschmidt, Ernst, Sch. 34356.
— Hanna, Ch. 34266. Berlin I.
Kleint, Heinz, Sch. 16779.
— Ottomar, S. 57076.
Kleinwächter, Paul, S. 50218. Magdeburg I.
Kleiser, Rudolf, Sch. 72215. Wien I.
Kleist, Edith, Ch. 65514. Gotha-Sondershausen I.
— Erwin, Sch. 49991. Aachen I.
— Felix Heinz, Ch. 60342. Dessau I.
— Ottomar, S. 57076. Liegnitz I.
Klemann, Gerda, T. 66216. Berlin XXIV.
— Helga, Sch. 59366. Münster I.
Klement, Ada, Ch. 72929. Wien IV.
Klemich, Kurt, Sch. 31861. Wuppertal I.
Klemm, Anna, Gewandm. 38647.
- Johannes, Spielw. 22419. Königsberg I ✕.
— Konrad, Sch. 53423. Kaiserslautern II.
— Walter, Fris. 58418. Chemnitz III.
— Wilhelm, Sch. 63971. Schwerin I.
Klempin, Albert, Spiell. u. S. 49395. Beuthen I.
Klempt, Else, Ch. 60749. Münster I
Klenk, Fritz, Kpllm. Stuttgart III (Sommer).
- Margarete, T. Graz I.
Klenke, Hermann, Spiell. u. Sch. 33969.
— Willi, Sch. 16511.
— -Gieseke, Nora, Einh. 39092.
Klenker, Franz, Fris. 16558. Gießen I angeschl.
Klenner, Lucie, T. 66075. Berlin XXIV.
Klenter, Sigurd, Korrep. 56960. Mannheim I.
Klepp, Ernst, techn. Assist. 72216. Wien II.

Klerings, Robert, Kpllm. Wien VII.
Klerner, Betty, *F*, Einh. u. Sch. 41107. Frankfurt a. d. O. I.
— Josef, Sch. 25543. Frankf. a. d. O. I.
Klette, Werner, Ch. 61270. Berlin XXIII.
Kletterer, Charlotte, Thsekr. 73231.
Klevenow, Heinz, Spiell. u. Sch. 50288. Hamburg III.
Klewitz, Richard, Sch. u. S. 39127.
Kley, Annie, S. 33898. Berlin I.
— Richard, Ch. 50440. Hannover IV.
— Rudolf, Ch. 63465.
Kleyersburg, Egon, Dir. Berlin XXXV.
Kliegel, Leopold, Bühnenbildn. Iglau I.
Klier, Max Peter, Kpllm. 46489. Salzburg I.
Klietsch, Erwin, Sch. 44792. Berlin X u. XVI.
Klietz, Hermann, Sch. u. Spielw. 33714.
Kliewer, Carl, Oberspiell. u. Sch. 32155. Danzig I.
Klihm, Wolfgang, Bühnenbildn. 67160. Düsseldorf I.
Klik, Anny, S. 72553.
Klima, Anni, T. 72217. Wien II.
Klimek, Erna, S. 72335.
Klimesch, Ritter Franz v. 29151.
Klimm, Eugen, Sch. 23201. Hambg. IV.
Klinder, Albert, S. 22007. Görlitz I.
— Betty, *F*, Sch., Ehrenmitgl. Oldenburg I, Berlin NW 21, Bundesratufer 7 (Fernspr. 390217).
— Erna, Sch. 28869.
— Ruth, Ch. 61515. Allenstein I.
— -Otto, Charlotte, *F*, Sch. 33643. Berlin NW 21 Bundesratufer 7 (Fernspr. 390217) (gastiert).
Kling, Gretel, T. 64769.
— Karl, Thfris. 72823. Wien II.
Klingauf, Anneliese, Ch. 63567. München I.
Klingbeil, Franz, Sch. 58237.
Klinge, Fränzi, Sch. 58288.
— Ilse Anita, Sch. 58037.
Klingelstein, Mercedes, Ch. 63031.
Klingenbeck, Fritz, Spiell. Wien IV.
Klingenberg, Heinz, Sch. 49009. Dresden I.
Klingenfuß, Jac, Spielw. u. Sch. 47323. Lübeck I.
Klingenschmid, August, Spiell. 74348. Innsbruck I.
Klinger, Eugen, Sch. 60803. Bunzlau I u. Salzbrunn (Somm.).
— Gisa, Ch. 72219. Graz I.
— Hermann, Ch. Aussig I u. Marienbad (Somm.).
— Joe, Sch. 27208.
— Josefine, Ch. 72220.
— Paul, Sch. 51671. Berlin XI.
— Stefanie, Ch. 72219. Wien II.
Klinghofer, Alice, T. Wien IV.
Klingler, Liselott, Sch. 58283.
— Mimi. 73257.
Klingner, Fritz, Kpllm. 38929.
Klink, Blanche, Fris. 58678.
Klinkert, Walter, Obergewandm. 51521. Düsseldorf I.
Klinkhammer, Josef, S. 35159. Rudolstadt I.
Klinkhardt, Gerd, Sch. 56342.
Klinkmüller, Elly, Ch. 61338. Berlin II.
Klintwordt-Fuchs, Lotte, Ch. 62296. Düsseldorf I.
Klippel, Fritz, Intend. Reichenberg I.
— Gertrud, Thfris. 54839. Breslau I.
Klischat, Antonie, Sch. 26503. Essen I angeschl.
Klische, Walter, Kpllm. 59383.
Klitsch, Edgar, Oberspiell. Berlin I.
— Gina, Sch. 74565.
— Wilhelm, Prof., Sch., Spiell. u. Sprecher. 31381.
Klitzing, Egbert v., Sch. 52463. Berlin XXVIIa u. XXXV.
Kliver, Heinrich, Geräteverw. 72264.
Klix, Klara, Ch. 63119. Königsberg I.
— Rudolf, Sch. 31091.
Klock, Walter, Sch. 37216. Fürth I.
Klocke, Edith, S. 67076. Beuthen I.
Klockmann, Bruno, Sch. 25250. Berlin-Wilmersd., Kreuznacher Str. 34 (Fernspr. 881116) (gastiert).
Kloebeck-Kluge, Rudolf, Sch. Mondsee I.
Kloeble, Alfons, Staatssch. 23063. Karlsruhe I.
Klöden, Hans Günther v., Sch. 54236.
Klöntner, Anneliese, T. 67403. Krefeld I.
Klöpfer, Eugen, Gen.-Intend. u. Staatsschausp., Vizepräs. d. RThK. Berlin XXXI.
Klötzer, Herta, Kostümbildn. 67866. Dresden I angeschl.
— Paula, S. 57253. Augsburg I.
Klöver, Alice, *F*, Ch. 62959. Köln I.
— Hans, Spielw. 42820.
Kloiber, Hugo v., S. 72327. Detmold I u. Hannover IV (Somm.).
— Rudolf, Dr., Kpllm. 41987. Regensburg I.
Klokow, Till, Sch. 40788.
Klomsen, Herbert, S. Wien IV.
Klook, Karin, Ch. Altenburg I.
Kloppe, Susi, T. 65484. Chemnitz III.
Klopfstein, Hans, Oberfris. 38546.
Kloppmann, Elisabeth, Ch. 61681. Braunschweig I.
— Eva, T. 65323.
Klopsch, Erich, Sch. 17498.
— Kurt, Sch. 49289. Berlin XXIII.
— Otto, Spiell., Sch. u. S. 32426.
Klos, Franz, T. 73097.
— Werner, Sch. 56216. Karlsruhe III.
Klose, Eva, Ch. 66065.
— Gertrud, S. 60614.
— Hans, Bühnenmal. 60334.
— Herbert, Kpllm. 26527.
— Hildegard, S. 57920.
— Margarete, *F*, Kammers. 48766. Berlin I u. Bayreuth, Festspiele.
— Wilhelm, Cheffris. 67556. Remscheid I.

Klostermann, Lisbeth, Tanzm. u. S.-T. 65213.
Kloß, Franz, T. Wien II
— Helga, T. 65906.
— Margarete, S. 17140.
— Maria-Luise, Sch. 59059.
— Otto, T. 64860.
— Paul, Kpllm. 58759. Frankfurt a. M. I.
Klosz, Konrad, Sch. 59066. Berlin XXXVI u. III (Somm.).
Kloth, Marie, Sch. 22785. Hamburg VII.
Klotz, Adolf, Ch. 61979.
— Gertrude, T. 72221.
— Klara, Sch. 57066. Graz I.
— Rudolf, Verw.-Vorst. 57146. Kaiserslautern II.
— -Oberland, Kurt, S. 7823.
Klotzsche, Charlotte, S. 50535.
— Leo, S. 38915. Remscheid I u. Som.
Klóubert, Hanni, *F*, Ch. 38933.
Klouten, Hans, Ch. 73470.
Kluba, Hildegard, T. 73286. Stralsund I.
Klubal, Anton, S. 73021. Darmstadt I.
Klubertanz, Carl Heinz, Dir., Oberspiell. u. Sch. Berlin XXXVIII.
Klüfer, Hans-Heinz, Oberspiell. 38808. Saarbrücken I.
— Heinrich, Geräteverw. 27054. Krefeld I.
Klüsner, Karl, Sch. 50259. Berlin XX.
Klütsch, Margarethe, T. 65625. Oldenburg I.
Klütz, Erika, Tanzm. Schwerin I.
Klützke, Hanna, Ch. 51303. Berlin II.
Kluck, Karl, techn. Leit. 42935.
Klug, Albert, Sch. 73476.
— Anna, Kanzleipers. 52164.
— Gretl, Sch. 67180.
Kluge, Carlo, Spielw. 59485.
— Elisabeth, *F*, S. 40012.
— Erna, Sch. 34955.
— Ilse, S. 65246. Würzburg I u. Somm.
— Lotte, S. 72297. Wien IV.
— Paul, S. 27085.
— Rudolf, S. 58592. Plauen I.
— Thea, S. 54819. Düsseldorf I.
— -Hartmann, Sophie, S. 53132.
Klugmann, Hans, Kpllm. u. Rep. 54455. Breslau I ⚔.
Klugt-Hue, Wolfgang, S. 60545. Würzburg I.
Klupp, Robert, Oberspiell. Liegnitz I.
Klupsch, Paul, Sch. 52594. Breslau V.
Klur, Hubert, S. 47047. Münster I.
Klusak,, Mizzi, Ch. 73445.
Klusmann, Helga, T. 65316. Hamburg VII.
Klust, Hertha, *F*, Ch. 54297. Berlin I.
Klute, Helmut, Thfris. 55693. Hagen I ⚔.
Kluth, Karl, Bühnenbildn. 73230. Kiel I.
— Maria, Ch. 61032.
Kluthe, Klara, S. 53617.
Kment, Elsa, S. 52033. Frankfurt a. M. I.
Knaack, Friedel, *F*, Sch. 26685.
— Hans, Sch. 15635. Bonn I.
Knaake, Ursula, Sch. Altenburg I.
— Karl, Sch. Mähr.-Ostrau I.
Knab, Adolf, Ch. 62454. Frankfurt a. M. I ⚔.
— Helene, Sch. 72265.
Knabe, Herbert Karl, Spiell. u. Sch. 56208. Bernburg I.
Knaff, Germaine, Sch. 60479. Düren I.
Knäpper, Felix, S. 43486. Köln I.
Knaisch, Clemens, Tischlerm. 55894. Stuttgart I.
Knape-Borowiak, Frieda, Ch. 61335. Berlin II.
Knapfel, Martin, Spiell. u. Sch. 33418.
Knapp, Josef, S. 58638. München I.
— Max, Sch. Basel I.
— Theodor, Spiell. u. S. 49594.- Gablonz I.
Knappe, Else, Einh. 16874. Annaberg I u. Somm.
— Nelly, Ch. 66088.
— Otto, Sch. 25465.
Knappertsbusch, Hans, Prof., Generalmusikdir. Wien II.
Knappheide, Anton, Obergewandm. 20146. Münster I.
Knappik, Hugo, Thbeamt. 55567. Rostock I.
Knauer, Gerhard, S. 54061. Braunschweig I.
Knauf, Elisabeth, S. 60442.
— -Wilde, Lilly, Ch. 42802. Breslau I.
Knauff, Wilhelm, C. 60373. Nordhausen I.
Knaus, Walter, Spiell. u. Sch. 56240. Bielefeld I ⚔.
Knaust, Oliver, Sch. 72343.
Knaut, Irmgard v., S. 57500.
Knauth, Friedr., Ob.-Thfris. 40276.
— Martha, T. 65580.
Knebel, Eva, Ch. 57683. Berlin II.
Knechtsberger, Erich, Thfris. 72411.
Knegel, Margarete, T. 65476. Chemnitz III.
Kneidel, Ria, T. 60881. Würzburg I.
Kneidinger, Lola, *F*, T. Leipzig I.
Kneip, Hilde, Sch. 55837. Gießen I.
Kneisel, Hilde, Sprech. 57430.
Kneisler, Friederike, S. 73540. Liegnitz I.
Kneist, Hildegard, Sch. 53479.
Kneller, Ilse, Sch. 66660. Rostock I.
Kner, Hermann, Sch. 35152. Graz I.
Knick, Gerhard, Sch. 74146. Würzburg II.
Knie, Herbert, Sch. 49314. Krefeld I.
Kniebühler, Lore, T. 65503.
Kneupper, Anne, Ch. 73004. Köln III.
Knief, Franziska, S. 55646. Rudolstadt I.
Kniep, Ika von, S. 74721.
— Ina, S. u. Sch. 38856. Saaz I.
Knies, Franz, Ch. 60518.

Knippenberg, Herbert, Sch. 67481.
— Irma, Ch. 62831. Karlsruhe I.
Knipper, Sebastian, Ch. 66328. Berlin I.
Knirlberger, Friedl, T. 65676. Berlin I.
— Heinrich, Ch. 61467. Berlin I.
Knispel, Frieda, Einh. 74196. Brieg I.
— Gusti, Einh.* 25787. Berlin XVII.
Knittel, Ursula, T. 73381. Hamburg V.
Knitter, Egon, Ch. 62742. Kiel I.
Knizia, Willi, S. 60209. Essen I.
Knobjürgen, Heinrich, Gewandm. Detmold I.
Knoch, Hellmut, Sch. 45586. Chemnitz I angeschl.
Knoche, Albert, Ch. 61714. Braunschweig I.
Knochenhauer, Ilse, Sch. 58359.
Knodt, Josef, Ch. 62947. Köln I.
Knöll, Erich, Sch. u. S. 73173. Baden bei Wien I ⚔.
Knöpfle, Emil, Fris. 36248. Stuttgart I u. Eßlingen I.
— Klara, Ch. 61581. Augsburg I.
Knoerer, Willy, Sch. 24854. Nürnberg I.
Knoke, Hanna, Ch. 46505. Dortmund I.
— Wilhelm, Belinspekt. Hannover IV u. Sommer.
Knoll, Ingeborg, T. 73884.
— Johanna, Ch. 66290.
— Thea, Sch. Wien VII.
— Kurt-Werner. Bühnenbildn. 58205. Annaberg I ⚔.
Knopf, Eva, Ch. 49574. Berlin XXIII.
— Werner, Solorep. 42413. Hannover I.
— -Sieghardt, Elfriede. S. 59725.
Knopp, Ernst, Ch. 55506. Münster I.
— Hilde, T. 60908. Beuthen I
Knops, Rudolf, Ch. 62574.
Knorr, Ernst, Dramat. Guben I.
— Richard, Sch. 23132. Leipzig I.
Knote, Hellmut, Ch. 60775. Gotha-Sondershausen I.
Knotek, Hansi, Sch. 54478.
Knoth, Liesl, Sch. 74757.
Knott, Elsa, *F*, Staatssch.* 49257. Frankfurt a. M. I u. Somm.
Knotte, Elfriede, Sch. 59893.
Knübel-Bardenfleet, Karl, Kpllm. 28661.
Knüfer, Erich, Ch. 67838. Hagen I.
Knüppel, Christian, Fris. 57409. Kassel I.
— Elsa, T. 73299. Detmold I.
— Emmy, Ch. 62610. Hamburg II.
Knüttel, Otto, Ch. 59222. Frankfurt a. M. III (Somm.).
Knur. Otto, Sch. 42821. Karlsruhe I.
Knust, Albrecht, T. 68135. München I.
Knuth, Gustav, Staatssch. 35300. Berlin I u. Heidelberg, Festspiele.
— Lydia, T. 64962.
— Paul, Techn. 54045.
Kobale, Maximilian, Ch. 72504. Baden b. Wien I.
Kobe, Erika, S. 67154.
Kobelt, Bruno, Sch. 54907.
— Richard, Bel. 48896. Coburg I ⚔.
Kober, Elfriede, T. 66887. Innsbruck I.
— Marianne, Sch. Solothurn I.
Koberk, Martha, Ch. 62740.
Kobermann, Gertrud, Ch. 63590. Rostock I.
Kobierski, Anneliese, S.-T. Stendal I.
Koblitz, Franz, S. 52390. Nürnberg I.
— Otto, Ch. 66703.
— -Staerke, Elisabeth, Kpllm. 52999.
Kobsch, Joachim, Sch. 74145. Stralsund I.
Kobylanska, Saluta v., Sch. u. S. 38343.
Koch, Allmuth, T. 64813.
— Betty, Ch. 64348.
— Carl Friedrich, S. 54587.
— Claus Dietrich, Dr., Intend. Greifswald I.
— Egmont, S. 53202. Saarbrücken I.
— Elsa, T. 65978.
— Emil, Spiell. u. Sch. 52786.
— Erika, S. 54305. München I.
— Erna, S. 55959.
— Franz, S. 45036.
— Fränzi, Sprech. 13902.
— Fritz, Spielw. 36462. Berlin I.
— Fritz, Ch. 64107. Reichenberg I.
— Georg August, Sch. 32624. Berlin XVII u. III u. Rudolstadt u. Wunsiedel (Sommer).
— Georg, Sch. 42108. M.-Gladbach u. Rheydt I.
— Georg, Sch. 51530. Trier I angeschl.
— Hanns. Ch. 73255. Wien IV.
— Hans Joachim, Rundf.-Angeh. Stuttgart (Reichss.).
— Hans Hellmuth, Spiell. u. Sch. 8808. Neuß I.
— Heinrich, Oberspiell. 57477. Göttingen I.
— Heinrich, Dramat. 67517.
— Helene, T. 74799.
— Helene, *F*, Ch. 63681. Oldenburg I.
— Herbert, Korrep. u. stellv. Chordir. 67075. Bonn I ⚔.
— Heribert, Kpllm. u. Chordir.
— Hermann. Bühnenbildn. 53763. Berlin XIX.
— Herta, T. 66572. Nürnberg I.
— Horst, Sch. 43106. Münster I.
— Ina, *F*, Einh. 28615. Stettin I.
— Irene, S. 59390. Stettin I.
— Irmgard, S. 57177. Erfurt I.
— Johannes, Hilfsdramat. 58747.
— Karl, Ch. 61008.
— Karl, Spiell. u. Sch. 35401. Guben I.
— Karl Heribert, Kpllm. u. Chordir. 59573.
— Karl, Bühnenbildn. 72927. Brüx I.
— Karl, Thfris. 57660.
— Kurt, Thfris. 52016. Dessau I.
— Lena, *F*, Ch. 73352. Eger I.
— Lotte, Sch. 66807.
— Marga, Sch. 73615.
— Maria, T. 74800.
— Maria, *F*, Sch. 12408. Kiel I u. Rudolstadt I (Somm.).
— Marianne, Sch. 66543.
— Martha, *F*, Thfris. 56739.
— Martha, Ch. 62526. Göttingen I.

Koch, Martl, S. 60948 (s. u. gastier. Künstl.).
— Rudolf, S. 57901. Zürich I.
— Ruth, T. 65617. Breslau I.
— Theodor, Thfris. 41926. Breslau I.
— Theodor, Thbeamt. 50194.
— Walter, Thmal. 59497. Stuttgart I.
— Walter, Dr., Chefdramat. 59342. Bremen II.
— Wilhelm, Spiell. u. Sch. 27941 Stettin II.
— Wilhelm, Ch. 63822. Schwerin I.
— Willy, Sch. 31283.
— Willi, Sch. 73435.
— -Bauer, Johanna, *F*, Sch. 40216 Bochum I.
— -Braun, Alfred, Ch. 72355. Kaiserslautern I.
— -Gaarden, Otto, S. u. Spiell. 50515. Aarau-Chur I u. Rheinfelden (So.).
-Hooge, Wilhelm, Sch. 72244. Magdeburg I.
— -Lensch, Helene, *F*, Sch. 15858.
— -Riehl, Rudolf, Oberspiell. u. Sch 35373. Berlin XIX.
Kochan, Margarethe, Sch. 61082.
Kochanowski, Arnold, Sch. Königsb. (Reichssender).
— Hermann, v., Sch.. 73001. Leitmeritz I u. Somm.
Kochem, Hans Walter, Ch. 64250. Köln I.
Kochendörfer, Alfred, Ch. 63196. Köln I.
Kochenrath, Friedrich, Ch. Pforzh. I.
Kochhann, Elsa, S. 44209. Berlin W 15. Kaiserallee 221 (Fernspr. 244706) (gastiert).
Kochner, Walter, S. Solothurn I .
Koch, Ellen, Ch. 74659. Düsseldorf I.
Kock, Johann-L., Kpllm. 43484.
Kocks, Walter, S. 52979. Essen I.
Kocurek, Rita, T. 65130. München I.
Koczorowsky, Max, Ch. 64285.
Kodidek, Barbara, *F*, Ch. 72641. Wien II.
Köbel, Käte, Ch. 64171.
Koebel, Madeleine.
Köbler, Bernhardt, techn. Bühnenvorst. 56406.
Köblitz, Fritz, Spielw. 28975. Altenbg. I.
Köchel, Anny, Ch. Wien IV.
— Franz, S. 36289. Hannover III.
— Leopold, S. 72931. Wien IV.
Koechlin, Gertrud, Einh. 73773. Saaz I.
— Margot, S. 54380. Innsbruck I (So.).
Köchling, Herbert, Sch. 49413. Leoben I.
— Silva, *F*, Ch. 63621. Remscheid I.
Köckeritz, Heinz, S.-T. 64826. Mainz I.
— Herbert, Kpllm. Nürnberg I.
Köffler, Ernst, Sch. 31767. Mannheim I angeschl.
Koegel, Edith, Sch. u. S. 53074.
— Ilse, *F*, Kammers. 40654. Hamburg I.
Kögel, Heinrich, Sch. 72271. Konstanz I u. Sommer.
— Josef, Sch. 37261.
Koegeler, Lore, Sch. 58831.
Kögelsperger, Karl, S. 55795.
Kögler, Johanne, Gewandm. Zwickau I.
Koegl, Paul, Sch. 55032.
Köhler, Aenne, Sch. 55099. Paderborn I.
— Alfred, Ch. 64410.
— Alma, Ch. 72914.
— Anna, *F*, Ch. 61394.
— Arthur, S. 73265. Meißen I.
— Bruno, Bühnenbildn. 54303.
— Christine, Ch. 64283.
— Curt Georg, Spiell. u. S. 32363. Regensburg I u. Wunsiedel (So.).
— Edith, T. 73087.
— Elisabeth, T. Dresden III.
— Elsa Maria, Sch. 55652.
— Emma, T. 65032. Berlin XXVI.
— Emmy, Sch. u. S. 73353.
— Erika, Ch. 62170.
— Erna, S. 73505. Saarbrücken I.
— Georg, Sch. Ehrenmitgl. d. Nat.-Th. Mannheim (s. u. früh. Künstl.).
— Heinz, Ch. 73312. Brüx I.
— Helmut, S. Karlsruhe I.
— Hildegard, Ch. 63085. Königsberg I.
— Hildegard, Sch. 54774.
— Hildegard, T. 65004.
— Ilse, T. 65384.
— Jeanne, Ch. 62838.
— Johanna, Ch. 64596.
— Karl, Kpllm. 52299. Dortmund I.
— Karl, Korrep. 47711. Berlin I u. Bayreuth, Festspiele.
— Kurt, Ch. 66892. Dresden III.
— Lonny, Sch. 42780.
— Luise, *F*, Ch. 43673. Dresden I.
— Margarethe, S. 42583.
— Martha, *F*, Einh. 46085. Breslau I.
— Mathilde, Ch. 63007.
— Max-Carlo, Sch. u. S. 14131.
— Meta, S. 59714.
— Oskar, Bühnenbildn u. Sch. 46643.
— Otto, Spielw. u. Sch. Halle III ✕.
— Otto, Ch. 66343.
— Otto, Ch. 41328.
— Otto, S. 50056. Hannover I.
— Paula, S. 57867.
— Rudolf, Sch. 55352.
— Ruth, T. 74681. Meißen I.
— Walther, Ch. 73075. Troppau I u. Hof I (Sommer).
— Wilhelm, Belm. 67405. Rudolstadt I (Sommer).
— -Ludwig, Hertha, Ch. 21269. Hamburg II.
-Helffrich, Heinrich, Oberspiell. 19083.
Köhn, Hedda, Sch. 57905.
Ilse, Sch. 57842. Düren I.
— Julius, S. 17022.
Lia, S. 67819. Bernburg I.
— Werner, Kpllm. 43511.
Köhne, Wilhelm, S. 62993. Krefeld I ✕.
Köhrig, Anna, Ch. 61306.
Köhring, Lotte, S. 54060.
Kökert, Alex, Sch. 34001. Berlin I.

Kölblin, Fanny, S. 50742.
— Herta, T. 66104.
Köller, Anny, *F*, Ch. 63240. Köln I.
— -Bürde, Ulla v., *F*, S. 52015.
Köllerwirth, Richard, Sch. 26575.
Kölling, Rudolf, Tanzm. 57797. Berlin II.
Köllner, Herbert, Sch. u. Spiell. 15386. Halle I.
— Harriett, Sch. 67665. Glogau I.
Kölsch, Willy, Ch. 61168.
Kölzer, Else, Ch. 63245.
Kölzig, Elisabeth, S. 56120. Erfurt I. u. Dortmund III.
Kömpel, Manfred, Sch. 24960. Stuttgart I.
Könecke, Ernst, Ch. 61018. Osnabrück I.
König, Adele, S. 57616.
— Albert, Thm. 46051. Berlin XX.
— Alfred, Ch. 25516.
— Anny, Sch. 72709. Teplitz-Schönau I.
— Arthur, Ch. 74153. Teplitz-Schönau I.
— Brigitte, Sch. 57889. Breslau I.
— Bruno, Ch. 66772. Chemnitz I.
— Elfi, S. 52787. Wien VIII.
— Elisabeth, Ch. 61527.
— Elisabeth, Ch. 63023.
— Else, Sch. 40239. Berlin XVI.
— Erni, T. 65042.
— Ferdinand, Sch. 72752.
— Gertie, S. 50157 (s. u. gastier. Künstl.).
— Gustav, Kpllm. 55375. Berlin XXXII.
— Hans, Sch. 34886.
— Hans-Walter, Spiell. u. Sch. 35271. Stralsund I.
— Hanns, Oberspiell., Dramt. u. Sch. 18768. Hamburg IV ✕.
— Heinz, Ch. 32964. Ratibor I u. (So.).
— Hildegard, S. 59470.
— Ilse, *F*, S. 26834. Trier I.
— Ingeborg, Sch. 51822.
— Irene, Sekr. 50098.
— Johanna, T. 72843. Bielefeld I.
— Karl, Sch. u. S. 32349.
— Karl, Ch. 64426.
— Karl, Ch. 73042. Troppau I ✕.
— Magda, Sch. Breslau (Reichssend.).
— Margarethe, Ch. 62518. Kaiserslautern I.
— Mathilde, T. 67651. Pforzheim I.
— Otto Heinrich, S. 38263.
— Otto, Sch. 11373.
— Paul, Ch. 45044.
— Ruth, T. Heilbronn I.
— Ruth, Sch. 66861.
— Sonja, Ch. 67329.
— Vicky, Ch. 73683.
— Walter, S. 73043.
— Willi, Ch. 66283. Magdeburg I.
— Willy Heinz, Sch. 49231.
— -Karras, Viktoria, Ch. Teplitz-Schönau I.
Königer, Bernhard, S. 60576.
Königs, Käthe, S. 55828. Breslau I.
Königsfeld, Anton, Sch. u. S. 57053.
— Heinrich, Sch. 57055.
Königsfeld, Marga, Sch. 57056.
— Toni, Sch. 57054.
Königshofer, Ernst, Ch. 73422. Kassel I.
Königstein, Karl, Sch. 47019. Neustrelitz I.
Koenitzer-Mohl, Marianne, S. 56266.
Köniz, Kurt, Sch. u. Spielw. Aarau-Chur I.
Könker, Christian, S. 25599. Mannheim I.
Koennecke, Roswitha, Sch. 60176.
Könner, Johannes, Spiell. u. S. 27097. Konstanz I u. Sommer.
Köntgy, Erwin, Sch. 58617 (s. u. gast. Künstler).
Koep, Karl, S.-T. 65158. Koblenz I.
Köpcke, Friedel, Ch. 67955. Schwerin I.
Köpf, Josef, Thm. 57384. Halberstadt I.
Köppel, Franz, Ch. 73572. Wien VII.
Köppen, Friedrich, Dr., Dir. Leipzig I.
— Hans, Ch. 63635. Mannheim I.
— Milli, Ch. 62077. Dortmund I.
— Otto, Sch. 48769
Köppig, Elsa, T. Meißen I.
Köppler, Rudolf, Dr., Spiell., Dramat. u. Sch. 44997. Memmingen I.
Körber, Heinrich, Ch. 64534. Gotha-Sondershausen I.
— -Harlan, Hilde, Sch. 41872.
— Walter, Spielw. Bochum I.
Körbs, Herbert, Spiell. u. Sch. 51867. Meiningen I.
Koerfer, Lieselotte, Sch. 54107. Bln. X.
Köring, Christian, Fris. 37343.
Körner, Alice, Sprech. 23638.
— Anny, Sch. u. S. 53957. Gera I.
— Bernhard, Sch. u. Spielw. 51658. Koblenz II.
— Erika, S. 55868. Königsberg I.
— Hanna, Einh. 34009. Berlin XXXI.
— Hans, S. 48988. Rostock I.
— Hedi, Ch. 64001. Regensburg I. u. Wunsiedel (Somm.).
— Hermine, Staatssch. 31096. Berlin I.
— Herta, Thsekr. 72788.
— Irene, S. 49941.
— Johannes, Spielw. u. Ch. 61449.
— Karl, Sch. 12551.
— Liselotte, S. 72891. Linz I.
— Lothar, Sch. 36755. Berlin XX u. Heidelberg, Festsp.
— Lotte, Sch. 36583.
— Ludwig, Präsident d. RThK., zugl. Sonderbeauftragter f. d. Sozial- u. Altersversorgungsfragen. Ehrenamtlich. Geschäftsf. d. „Goebbels-Stiftung f. Bühnenschaffende" u. d. Bühnennachweises d. RThK. Präs. d. Kartellverbandes Deutscher Bühnenangehöriger, Spiell. u. Sch. 21588. Berlin W 62, Keithstr. 27.
— Maria, *F*, Sch. 29487.
— Otto, Dr., S. 56662. Halle I.
— Peter, Sch. 74772. Aachen I (nachträgl. verpflichtet).

Körner, Richard, Sch. 58800.
— Walter, Verw.-Dir. u. Sch. 39508. Geschäftsführer der „Künstler-Kolonie“ Bln.-Wilmersdorf, Südwestkorso 46 (Fernspr. 833276).
— -Brackmann, Hella-Hede, Sch. 48070.
— -Hofmann, Elisabeth, Rundf.-Ang. 12791. Hamburg (Reichss.).
Körösy, Luwig, Sch. u. Rundf.-Angeh. 40647.
Körting, Asta, T. 67462.
— -Arid, Gretl, *F*, Sch. 47881.
Kösling, Fritz, Sch. 56336. Aachen I.
Koesling, Hans, Sch. Königsberg (Reichssender).
Koester, Siegrid, Sch. 74300. Iglau I.
Köster, Erich, Ch. 63622. Remscheid I.
— Erika, Tanzm. u. S.-T. 65937.
— Erika, S. 51920.
— Grita, T. 66047.
— Helmut, S. 52165. Essen I.
— Liselotte, S.-T. 65210. Berlin II.
Köstler, Anny, Ch. Nürnberg I.
— Franz, Ch. Salzburg I.
Köth, Franz, S. 51284. Kassel I.
Köther, Karl, S. 40366. Chemnitz I ⚔.
Kötschau, Karl, Stellv. d. Intend. Dresden VI u. Somm.
Koetsier, Jan, Kpllm. 55480.
Koettenich, Hans Martin. 66839. Frankfurt a. M. IV.
Kötter, Paul, S. 50211. Frankfurt a. M. I u. Zoppot, Waldoper.
— -Gröger, Lola, *F*, Sch. u. S. 54423.
Kötteritzsch, Fred, Sch. 58982. Weimar III u. Somm.
Köttrik, Jessyka, *F*, S. 27685. Dresden I.
Köttschau, Theodor, Thbeamt. 57754.
Koetzschmow, Margot, T. 65837.
Koffmane, Robert, Ch. 63354. Berlin II.
Kofler, Herbert, Kap. u. Korrep. 74431. Innsbruck I.
Kogel, Jean, Ch. 62315. Düsseldorf I.
Kohl, Anton, Dir. Wien XIII.
— Arthur, Bühnenbildn. 73354. Eger I.
— Bruno, Sch. 66984. Nordhausen I.
— Ella, Ch. 64378.
— Fritz, Annaberg I.
— Gertrud, Thbeamt. 53910. Hamburg IV.
— Max, Ch. Remscheid I.
— Willi, Spiell. u. Sch. 18663.
Kohlbacher, Hermann, Spiell. u. S. 50968. Linz I ⚔.
Kohler, Carl August, S. 59765. München 5, Reifenstuelstr. 11/4 (Fernsprecher 72311).
— Erna, Thbeamt. 46383. Berlin II.
— Hans Heinz, Ch. 54659. Flensburg I.
Kohlermann, Walter, Ch. 61064. Gießen I u. Gelnhausen (Somm.) ⚔.
Kohlhardt, Richard, Ch. 39618. Neustrelitz I.
Kohlhaus, Sophie, Sprecher. 57801.
Kohlhoff, Hedwig, Tanzm., Sch. u. S. 53046.
Kohlmann, Paul, Spiell. u. Sch. 10942.
Kohlmeier, Karl-August, Ch. 74536. Detmold I.
Kohlund, Erwin, Sch. 73081. Karlsruhe I.
Kohnke, Ernst, Ch. 61570. Coburg I.
Kohrs, August, S. 50942. Hagen I.
— Nana, T. Berlin I.
Kohrt, Siegfried, Intend. 54355. Brandenburg I u. Somm.
Kojetinsky, Max, Kpllm. u. Dramat. 54048. Wien IV.
Kolander, Friedrich, Sch. 51528. Magdeburg I ⚔.
Kolar, Josef, Belm. Wien I.
— Lilly, S. 73395. Aussig I.
Kolb, Erich, Ch. 63273. Mainz I.
— Heinrich, Ch. 73287. Remscheid I.
— Helene, Ch. 63793. Innsbruck I.
— Herta, Sch. 41229.
— Ingeborg, Sch. 59672.
— Marthel, S. 34969.
— Ruth, Sch. 55925.
— -Burdack, S. 59000.
Kolba-Schebek, Hermine, Ch. 72642.
Kolbacher, Theodor, S. 67670. Wilhelmshaven I.
Kolbe, Fritz, Ch. 64126. Weimar I.
— Lotte, Ch. 62567. Halle I.
— Ruth, T. 65784. Breslau I.
Kolder, Tylo de, S. 59949. Wilhelmshaven I ⚔.
Kolenda, Hellmuth, Ch. Hannov. III ⚔.
Kolenovsky, Lea, Sch. 72753.
Kolin, Franz, Ch. 74302. Wien II.
Kolisko, Robert, Dr. Musik-Oberl. Wien IV.
Koll, Gottfried, S. 47195. Kiel I.
Kollat, Gerd, Spiell., Sch. u. S. 46558.
Kollberg, Ernst, Spielw. u. Sch. 48659. Braunschweig I.
Kolldehoff, Reinhard, Sch. 58814. Hamburg V.
Kolle, Charl., Sch. 30374.
— Erika, Sch. 72364. Schneidemühl I.
— Willi, Sch. 27786.
Kollek, Helmut, Spiell.-Anw. 59955. Berlin I.
Koller, Alfons, T. Berlin XXIII.
— Else, Bühnenbildn. 41714.
— Hansi, S. 66756.
— Max, Spiell. u. Sch. 23605.
Kolligs, Gertrud, Ch. 62276. Duisburg I.
Kollin, Trude, S. 51722.
Kolling, Jak., S. 53294.
Kollmann, Olly, Ch. 61866. Coburg I.
— Maria, Ch. 74372.
Kollo, Elly, Sch. 58041.
Kolmetz, Paul, Sch. 24735.
Kolniak, Angela, Kammers. 39698. Dresden I.
Kolo, Alex, Prof., S. Danzig I.
— -Nowack, Hela, 47380. Neisse I.
Kolovratnik, Karl, Ch. 72643. Wien II.
Koltai, Eugen, Dir. Köln IV.
Kolter ten Hoonte, Karl, Bühnenbildn. 36678. Liegnitz I.
Koltz, Karla, Ch. 62621. Hamburg I.

Komanns, Josef, Bühnenbildn. 67342. Bremen I.
Komarek, Dora, S. 72536. Wien II.
Komorek, Hans, S. 49256. Stuttgart I. u. Berlin XX (Somm.).
Konen, Remigius, techn. Bühnenvorst. 56661. Gießen I.
Konetzni, Anny, Kammers.*. 50295. Wien II.
— Hilde, Kammers.* 72537. Wien II.
Koniarsky, Helmut, Bühnenbildn. 58737. Essen I.
Konjew, Irina, T. 64802.
Konju, Wera, Sch. 53067.
Konkiel, Felix, Sch. 30332.
Konopatzky, Dr. Hans, Hilfsspiell. 74763. Frankfurt a. M. I.
Konrad, Maria, Einh. München V.
– Paula, Sch. 72994. Baden-Baden I.
Konstantin, Leopoldine, Sch. 32414.
Konstantinow, Michael, Sch. 51988. Berlin IX.
Konwitschny, Franz, General-Musdir. u. Stellv. d. Intend. 52697. Frankfurt a. M. I.
Konzack, Gerhard, S. 40743. Mainz I.
Konzelmann, Eugen, Ch. 63957. Stuttgart I.
Koop, Georg, Ch. 61939. Darmstadt I.
Koopmann, Bertha, Ch. 55473. Bielefeld I.
— Gerhard, Ch. 72309. Krefeld I.
Koops, Ernst, Sprech. (Rezit.). 66952.
— -Kroll, Irmgard, Ch. 62917. Hildesheim I.
Kopf, Liane, Sch. 42405. München II.
— -Endres, Willy, Kpllm. 51407. Köln I.
Kopkamp, Friedrich, Spielw. 49449.
Kopp, Alfons, Spiell. u. S. 33982. Altenburg I.
— Ilsetraut, T. 72644. Wien II.
— Josy, Ch. 54574. Kassel I.
– Lilly, Ch. 73637.
— Mila, Sch. 57917. München VI.
Koppenhöfer, Eugenie, Einh. 37188. Schleswig I u. Hamburg X (So.).
— Maria, Staatssch. 39464. Berlin I.
Koppmann, Heinz, Sch. u. S. 50400. Stettin I.
Kopsch, Gertrud, *F*, Ch. 62892. Hannover I.
– Walter, Ch. 62876. Hannover I.
Korbjuhn, Hertha, Ch. Elbing I.
Kordan, Gerda, Sch. 74515.
Kordik, Ralph, Ch. 39381. Braunschweig I.
Kordt, Anneliese, Tanzm. 64861. Oberhausen I.
Walter, Spiell. u. Dramat. 41596. Münster I.
Koren, Else, Sch. 74775. Würzburg I u. Sommer.
Korell, Bruno, S. 34068.
Korf, Alfred v., Sch. u. S. 55775.
— Else, Ch. 62452. Frankfurt a. M. I.
– Karl, techn. Angest. 36741.
Korf, Rudolf, Sch., Ehrenmitgl. d. Pens.-Anst. 29048. Stettin, Barnimstr. 10.
Korff, Annemarie, Sch. 57048.
Korhel, Erna, Sch. Mähr.-Ostrau I.
Korinek, Herta, T. 65170.
Korion, Wilma, Sch. 46874.
Korjus, Miliza, S. 54188.
Korma, Evamaria, S. 41994.
Kormann, Georg, Sch. 59471. Mähr.-Schönberg I.
Korn, Inez-Elvira, S. 57246. Wiesbaden I angeschl.
– Richard, Sch. 58780. Bremen I.
— Wilhelm, Dr., Sch. 53435.
Kornagel, Charlotte, S. 60604.
Kornau, Eva, T. 74263. Stralsund I.
Korneffel, Charlotte, S. 58295. Osnabrück I.
Kornelius, Hermine, S. 59368.
Kornetzky, Eva, S. 57741.
Korney, Albrecht, Ch. 74367.
Kornfeld, Karl M., Spielw. u. Sch. 51996.
Korngiebel, Hans, Spiell. u. Sch. 48439. Berlin IX u. X.
Kornhäusl, Albrecht, Ch. Wien VIII.
Korolenko, Irina, T. 64697.
Korossy, Cäsar Josef, Thmal. 20971.
Korpinski, Frieda, T. 66194.
Korruhn, Gertrud, Ch. 54003.
Korsa, Ellen, Einh. 57668.
Korsch, Bernhard, S. 57858. Potsdam I.
Korschan, Wera, T. 65757.
Korsmann, Erika, Sch. Troppau I.
Korssakoff, Anna, T. 66174.
Korte, Heinr. Adolf, Spiell. u. Dramat 53822.
Korth, Heinrich Ludwig, S. 52514. Wuppertal I.
— Maria, *F*, S. u. Sch. 6177.
— Walther, S. 52248. Kaiserslautern I.
Korting, Adolf, Thfris. 57891.
Kortüm, Johannes, Ch. 64499.
Korty, Sonja, Hilfsspiell. Göttingen I.
Korzwara, Marie, Sch. 59906.
Kosak, Ila, Sch. 54508.
Kosan, Thekla, Sch. 60754.
Kosbü-Langer, Edith, T. 65010. Aachen I.
Koschak, Erika, Sch. 74699.
Koschate, Fränze, Sch. u. Einh. 19888. Rostock I.
Koschmieder, Edelfried, Dr., Bühnenvermittl. 56318. Berlin W 62, Lutherstraße 29 (Fernspr. 253311/12).
— Wolfgang, techn. Bühnenvorstand, 54362. Elbing I ✕.
Kose, Felicitas, T. 72645. Wien II u. Salzburg I.
Kosel, Walter, Sch. 32214 (s. u. früh. Künstler).
Koska, Herta, S. 41331. Berlin III.
Koslik, Gustav, Dr., Kpllm. 47900. Koblenz I.
Koslowski, Orest, T. 64748. Berlin II.

Koss, Maria, S. 16489.
— Richard, Ch. 62007. Dresden I.
Kossak, Bruno, Bibl. 56061. Königsberg I.
– Franz Jan, Spiell. u. Sch. 59592. Berlin XXXI ⚔.
— Hilde, S. 59636.
Kossakowski, Erwin, Kpllm. 51348. Tilsit I ⚔.
Kossegg, Therese, Sch. 19392 (s. u. früh. Künstler).
Kossert, Doris, Sch. 38323.
Kossler, Karl, S. 56132. Duisburg I.
Kossuth, Camillo, Sch. 23670. Tepl.-Schönau I.
Kosswig, Curt, Sch. u. Spiell. 31876.
Kost, Arno, Bühnenmal. 72990. Meiningen I.
— -Mädler, Hilde, Sch. 24591.
Kostovsky, Joszi, T. 73044. Heilbronn I.
Kostohryz, Berta, Ch. 62242.
Kostorz, Albert, Ch. 64639. Hildesheim I angeschl.
Kostyal, Charlotte von, *F*, Ch. 60352. Neustrelitz I.
Koswitz, Gertrud, S. 29539.
Kothe, Georg, Sch. a. D. (s. u. früh Künstler).
— Hans, Obergewandm. Berlin XX.
— Karl, Sch. Stendal I.
Kotowski, Vera, Ch. 64036. Leipzig IV.
Kottenkamp, Walther, Staatssch.* 16998. Dresden I u. Heidelberg, Festspiele.
Kottkamp, Heinz, Sch. 53614. Münster I.
Kottke, Kurt, Thfris. 54971. Frankfurt a. M. I ⚔.
Kottsieper, Gertrud, *F*, Ch. 62281. Duisburg I.
— Marga, Ch. 64631. Nürnberg I.
— Wilhelm, Ch. 62298. Duisburg I.
Kotz, Richard, Kpllm. 51003. Kassel I.
Kova, Otti, Ch. 66884. Mannheim I.
Kovacs, Desider, S. 49917. Basel I.
— Eva, T. Bern I.
Kovátsy, V. Eugen, S. 47118 (s. u. gastier. Künstler).
Kowa, Viktor de, Staatssch.*. 41644. Berlin I.
Kowalsky, Albert, S.-T. Hannover I.
— Leo, Korrep. 67253.
Kozminski, Arthur, Belinspekt. 37194. München II.
Kraa, Elly, Sch. 55257.
Kraatz, Erwin, S. 54855. Mainz I.
— Käte, Sch. 60903.
— Otto, S. 26972. Aachen I.
— Werner, Ch. 66875. Stralsund I.
Kraayvanger, Heinz, S. 52995. Wien II.
Kraaz, Walf, Oberspiell. u. Sch. 48927. Ingolstadt I.
Kracht, Hans, Kpllm. 30688. Berlin XXIII ⚔.
— Ida Marie, Sch. 26328.
Kracke, Hans, Korrep. 66933. Düsseldorf I.
— Herbert, Sch. 60954.
— Lotte, Thbeamt. 42274. Bremen II angeschl.
Kracker, Karl, Sch. 49818.
Kraeger, Agnes, Ch. 64235.
Krähnke, Willi, Ch. 61452. Berlin I.
Kraemer, Max, Prof., S. (s. u. früh. Künstler).
Krämer, Agnes, S. 60858.
— Elisabeth, Ch. Köln I.
— Elisabeth, Ch. 64108.
— Hans, S. 58010. Beuthen I.
— Hildegard, T. 64674. Nürnberg I.
— Karl, S. 49467.
— Karl, Ch. 61722. Braunschweig I.
— Liselotte, Rundf.-Angeh. Stuttgart (Reichssender).
— Lilli, S. 53848.
— Margot, T. 64979. Konstanz I.
— Maria, T. 72646. Wien II.
— Marta, Ch. 66378.
— Otto, Ch. 63113. Königsberg I.
— Rudolf, S. 50436.
— -Bergau, Margarete, *F*, S. 31627. Berlin XXXII.
— -Riebe, Charl., Sch. 59505.
Krätke, Hans Joachim, Sch. 46652. Schwerin I.
Krafft, Erika, Sch. 60172.
— Wilfriede, Sch. 60026.
— -Lortzing, Albert, S. 21160. Braunschweig I.
Krafka, Egon, Ch. 74137.
Kraft, Alice, Sch. 62143. Frankfurt a. M. I
— Carl, Fris. 42071.
— Carla, Ch. 62127.
— Emil, Thfris. 52987. Gießen I.
— Ernst, Cheffris. 47590. Köln I.
— Heinrich, Ch. 63365. Halle I.
— Heinz, Sch. 20291.
— Helmtrude, Ch. Magdeburg I.
— Kurt, S. 74139. Zwickau I ⚔.
— Maria, S. 57192. Coburg I.
Krahé, Hella, S. Würzburg I.
— Josef, Spiell. 11045.
— Titi, S. 28108.
Krahl, Helene, Ch. 62310. Düsseldorf I.
— Hilde, Sch. Wien XII.
— Karl-Heinz, Spiell. 53373. Essen I.
Krahmer, Alix, Sch. 45316.
— Friedrich, Sch. 38616. Köln I.
— Irmgard, Sch. u. S. 53276.
Krahn, Maria, *F*, Sch. 27316.
— Wally, Sch. 41941.
Kraiger, Gretl, S. 52310. Hannover I.
Krain, Peter, S. 54851.
Krajewski-Mayer, Lucia, S. 66442.
Krakler, Paul, Ch. 62595. Rostock I.
Krakow, Erwin, Bühnenbildn. 22547.
— -Heidel, Carola, Einh. u. Sch. 21133.
Kral, Alfons, S. 73202. Linz I.
— Luise, Ch. 64450.
Kraly, Elisabeth, Thfris. 56472.
— Leni, T. 65252.

Kramer, Ernst, Chordir. 45168. Halle I.
— Hede. S. 49076.
— Ingrid, T. 67539. Beuthen I.
— Ira, Sch. 51941. Wiesbaden I.
— Karl, Spiell. u. Sch. 45266. Halberstadt I.
— Margarete, Ch. 63023. Magdeburg I.
— Maria, Sch. 72376. Wien I.
— Walt, T. 64884.
Kramkowsky, Hildegard, Ch. 61288. Berlin XXVI.
Krammerer, Charlotte, T. 65160. Berlin I.
Krampe, Heinz, Ch. 63803. Münster I.
Krampen, A. Wilhelm, Sch. 28587. Essen I.
Krampert, Fritz, Sch. (s. u. früh. Künstl.).
Krams, Udo, Sch. S. u. Ch. 55223. Liegnitz I u. Kolberg I (Somm.).
Kraneis, Eva, T. 64720. Berlin I.
Kranich, Friedr., Ober-Maschdir. 32332. Hannover I ✕.
— Kurt, Ch. 72351. M.-Gladbach u. Rheydt I.
— Marietta, Sch. 59265.
— Rud., techn. Oberl. 35890. Bremen I.
Krankemann, Harry, Thfris. 42731.
Krannhals, Alexand., Kpllm. Basel I.
Krantz, Ilma, Sch. 40022.
— Margarete, Sch 44812. Königsberg, Wallenrodtstr 25 (Fernspr. 33635).
Kranz, Ernst, Dr., Spiell. u. Staatsoperns. 48062. Weimar I.
— Fritz, Intend. u. Oberspiell. Hanau I. u. Somm. ✕.
— Fritz, Verw.-Dir. u. Dramat. 38404.
Krapp, Ellen, T. 67249.
— Irmela, T. 64718. Berlin XXIII
Krasa-Jank, Minna, *F*, S. 53830 (s. u. gastier. Künstl.).
Krasselt, Rud., Prof., Intend. Hannover I.
Krasser, Elly, S. 45476. Düsseldorf I.
— Ernst, Spielw. u. Sch. 36358. Altenburg I.
Krassnitzer, Hanns, Sch. 73319. Bremen II.
Kraß, Helene, Ch. 63651. Mainz I.
Krath, Jakob, Ch. 63690. Stettin I.
Kratina, Valeria, Tanzm. 65393. Dresden I u. Heidelberg, Festsp.
Kratz, Eberhard, Sch. 74083. Zwickau I.
— Hugo, S. 67100. Remscheid I.
— Tilly, Sch. 53179.
Kratzer, Hans, Sch. 73817.
— Meta, Ch. 62781.
Kratsch-Peters, Hanna, S. 57236.
Kratzsch, Elisabeth, Ch. 63958. Wiesbaden I.
— Gitta, Ch. 74298. Bautzen I.
Kraubs, Karl, Thfris. 73880.
— Klara, T. 66656. München I.
Krauel, Käthe, S. 58257.
Kraupner, Hans, Ch. 46844. Fürt I ✕.
Kraus, Aenne, S. 51648. Lübeck I.
— Alfred, Sch. 66649. Hagen I.
Kraus, Fritzi, Thbeamt. 51169. Dresd. VI u. Somm.
— Hans Adalbert, Sch. 52466. Schleswig I.
— Hela, Sch. u. Ch. 56414. Bautzen I.
— Helen, Staatsobert. 65948. München I.
— Irma, Sch. 74755. Wien XIII.
— Irma, S. 41892. Baden-Baden I angeschl.
— Karl Friedrich, Sch. u. Sprech. 48551.
— Ludwig, Kpllm. 57736.
— Marion, T. 65204. Berlin II.
— Oskar, S. 74378. Allenstein I.
— Philipp, Spiell. 25750. Bremen I.
— Richard, Gen.-Musdir. 51513. Halle I.
— Rosel, *F*, Ch. 73355.
— Sigmund, Sch. 34034. Nürnberg I.
— Silvia, Sch. 74671. Aussig I.
— Theodora, Sch. 46425. Eßlingen I.
— Toni, Verw.-Dir. 73356. Eger I u. Sommer.
— -Hönig, Hans, Spiell. u. Sch. 18316.
— -Simon, Anni, *F*, Ch. 62956. Köln I.
Krausbauer, Hedy, Ch. 61233.
— Walther, Spiell. u. Sch. 34204. Berlin XIII.
Krause, Adelheid, Sch. 66690.
— Aenne, Ch. Danzig I.
— Alice, Ch. 57744. Schweidnitz I.
— Anna, Geräteverw. 53707. Glogau I. u. Priebus (Somm.).
— Bruno, Ch. 56395.
— Charlotte, Sch. 47791. Hannover IV u. Sommer.
— Dela, S. 74473. Detmold I.
— Elisabeth, T. 65686. Dessau I.
— Else, Ch. 67005. Hamburg VII.
— Else, T. 65266. Halle I.
— Else, Ch. Hamburg VII.
— Erich Alfred, Ch. 63134.
— Fritz, Thm. 17020.
— Gertrud, S. 60746. Heidelberg I.
— Günther, Bühnenbildn. 67442. Berlin II.
— Hans, Bühnenbildn. 58442. Erfurt I.
— Hans, Chordir. Annaberg I.
— Ilse, S. 74311. Hamburg V.
— Irmgard, Sch. 56476.
— Joachim, Kpllm., Solorep. 53773. Krefeld I.
— Johann, Sch. 60262.
— Karl, Sch. 26389 (s. u. gastier. Künstler).
— Klaus, Willi, Sch. 43325. Mannheim I.
— Kurt, Ch. 53889.
— Lotte, Ch. 62106. Dresden I.
— Luschy, T. Berlin XXVI.
— Margarete, *F*, Einh. 17305. Schneidemühl I.
— Martha, T. 64715.
— Otto Franz, Geräteverw. 25260. Leipzig IV.
— Richard, Sch. 66698.

Krause-Peters, Erika, *F*, Sch. 50371.
— -Walter, Charlotte, S. 56066.
Krausen, Peter, techn. Leiter. 42730. Schwerin I.
Krausenecker, Adele, S.-T. 72647. Wien II.
Krauser, Erna, S. 49843.
— Erwin, Sch. 56039. Innsbruck I.
Krauskopf, Carola, Tanzm. 65962. Beuthen I.
Krauß, Brünhilde, Ch. 62852.
— Charlotte, S. 51341. Breslau I.
— Clemens, Prof., Gen.-Musdir., Intendant. München I.
— Eva, Sch. u. S. 54157.
— Fritz, Kammers. 33655. München I.
— Hanny, S. 56306.
— Hansy v., S. Zürich I.
— Hellmuth, Sch. 72334. Wien I.
— Helmut, Spiell. u. Sch. 34730. Hamburg III.
— Ilse, Tänz. 66127.
— Ingeborg, Sekr. 53504. Kaiserslautern I.
— Ingo, Dr., Dramat. u. Spiell. 31433. Coburg I angeschl.
— Max, Intend. a. D. u. Oberspiell. Wien 40, Salngasse 2 (gastiert).
— Otto, Prof., Generalintend. führt d. ges. Oberleit. Düsseldorf I.
— Otto, Sch. u. Spiell. 26402.
— Otto Franz, Sprecher. 58749.
— Richard, Intend. a. D. 41144.
— Walter, Sch. u. S. 44996.
— Werner, Staatssch. 32939. Berlin I, Wien I u. Heidelberg, Festspiele.
— Willi, Kpllm., Städt. Musdir. 42785. Osnabrück I.
Krauße, Hans, Kpllm. u. Solorep. 29264. Chemnitz I ⚔.
Kraußneck, Arth., Sch. 30026 (s. u. früh. Künstler).
Krausz, Marianne, Sch. 9526.
Kraut, Friedrich, Thfris. 60313.
Krautwald, Günther, Spielw. u. Sch. 52325.
— Rudi, Bühnenbildn. 59279. Hildesheim I.
Krautwig, Engelbert, Ch. 63829. Stettin I.
— Maria, Ch. Allenstein I.
— Wilhelm, Ch. 63126. Königsberg I.
Kray, Edeltr., Ch. 61734. Hamburg I.
— Elfriede, Fris. 51374. Oberhausen I.
Krayer, Lilly, S. 55294. Duisburg I. u. Berlin XX (Somm.).
Krczorowsky, Annie, Ch. 64327.
Krebs, Alfred v., Intend. 32142. Würzburg II.
— Erich, Ch. 72563? Zittau I.
— Georg, Thm. Brandenburg I u. Somm.
— Heinrich, Ch. 61066. Berlin XIII.
— Heinrich, Kpllm. 35633.
— Helmuth, S. 60959. Berlin XXXII.
— Hugo, Sch. 73020.
— Leonore, Ch. Berlin XXXII.
— Michael, Ch. 74557.
Krebs, Robert, Ch. Gelsenkirchen I ⚔.
— -Klein, Elvira, S. 24065.
Krebsbach, Mia, Sch. 54246.
Krech, Walter, Thm. 16880. Eisenach I.
Kreer, Fritz, S. 45398. Chemnitz I.
Kreft, Heinz, techn. Vorst. 55668.
Kregilius, Melita, S. 57364.
Kreibich-Töpfer, Elsa, Ch. 63678. Stuttgart I.
Kreibig, Hans-Erich, S. 53890.
Kreibig, Hans-Erich, S. 53890. Gera I.
— Wanda v., Tanzm. 48915.
Kreidemann, Franz, Sch. 3447. Hamburg II.
— -Lindholm, Else, Sch. 34569. Hamburg VI.
Kreideweiß, Reinhold, Spiell. 55578.
— Walter, Dir. d. Staatsopernt. 65717. Dresden I.
Kreienbaum, Karl Heinz, Sch. 59669.
Kreiensen, Wilhelm, S. 52118. Schneidemühl I.
Kreikenbaum, Rosa, Sch. 67538.
Kreis, Nini, *F*, S. 53821. Dessau I.
— -Fensack, Martha, Sch. u. S. 10895.
Kreiser, Frieda, S. Gablonz I.
Kreissl, Gusti, Sch. 47123. München VII.
Kreith, Werner, Sch. 55855.
Kreitz, Josef, Korrep. d. T. 55801. Aachen I.
Krell, Gitta, Sch. 45555. Wuppertal I.
Krella, Elsa, T. 67639. Flensburg I.
Kremer, Adolf, Ch. 64598.
— Eduard, S. 18391. Augsburg I.
— Georg, Thmal. 67480. Stettin I.
— Karl, Ehrenmitgl. u. Solorep. 33009. Frankfurt a. M. I.
— Kurt, Ch. 53889. Augsburg I.
— Martin, Kammers. 41792. Dresden I u. Bayreuth, Festsp.
— Max, Ch. Zürich I.
— Olga, Obergewandm. 53841.
Kreml, Engelbert, Kpllm. u. Korrep. St. Gallen I.
Krempin, Erich, Sch. 58794.
Kremser, Elli, Ch. 72947. Zürich I.
— Theodora, Ch. 72520. Wien II.
Kremzow, Hildegard, Sekr. 35497. Berlin II.
Krenckel-Rodig, Charlotte, S.-T. 65029.
Krendel, Willi, S. 58106.
Krenek, Anna, Sch. Eger I u. Somm.
Krenn, Fritz, Kammers.*. 52156. Berlin I u. Wien II.
— Hans, Ch. 63496. Nürnberg I.
Krenz, Erika, T. 66186. Berlin XXIV.
— Ruth, *F*, Einh. 42965. Dresden V.
Krenzer, Friedrich, S. 60441. Remscheid I.
Krepela, Jos. Kpllm. Berlin XXI.
Krepp, Paul, Ch. 60487. Pforzheim I.
Kres, Hans, T. 72648. Wien II.
Kresinszky, Eva, Sch. 67461. Karlsruhe I.
Kressel, Anneliese, T. 65701. München IV u. Marburg I.
Kreß, Elli, T. 65504.

Kretschmann, Elfriede; Ch. 63032.
— Liselotte, Hilfsdramat. 60419. Dresden I.
Kretschmar, Lisa, T. 65650. Marburg (Somm.).
— Bruno, techn. Leiter. Bautzen I.
Kretschmer, Benno, S. 26966. Berlin SW 29, Heimstr. 3 (Fernspr. 690385).
— Grete, Sch. 49179. Breslau I.
— Johannes, Sch. 67222.
— Viktor, Chordir. u. Kpllm. 59423. Reichenberg I.
Kretzer, Anny, Einh. 8615.
Kretzschmar, Alexander, Sch. u. Spiell. 51952 (s. u. gastier. Künstler).
— Curt, Chordir. u. Kpllm. 35276.
— Georg, Sch. u. Spielw. 33241. Gotha-Sondershausen I.
— Gerda, T. 66217. Berlin XXXII.
Kreuck, Anna, Sch. 72860.
Kreuder, Peter, Kpllm. 73590.
Kreuger, Fritz, Sch. 21715. Essen I angeschl.
— Heinz, S. 74593.
Kreusler, Regine Annemarie, Sch. 74160.
Kreuteler, Josef, Ch. 61762. Bremerhaven I.
Kreuter, Erna, Sch. u. S. 55978. Hanau I angeschl. u. Somm.
— Horst Ludwig, Sch. 57105. Stuttgart I.
— Josef, Spielw. u. Sch. 43482. Königsberg I.
Kreutler, Adolf, Spielw. u. Sch. 37343. Detmold I u. Somm.
Kreutmeier, Michael, Sch. 60322.
Kreutz, Heinrich, Intend. 40299. Stendal I u. Sommer.
— Peter, Ch. 60472. Wuppertal I.
— Peter, Thm. 47582. Aachen I.
Kreutzer, Erna, Thfris. 58701.
— Otto, Ch. 73550. Brüx I.
— Rita, T. Klagenfurt I.
Kreutzfeld, Friedel, S. 30084.
— Ilse, S. 57248. Flensburg I.
Kreuz, Annemarie, Ch. 62568.
— Erika, T. 66186.
— Heinz, Sch. 54820.
— Kitty, T. 72881.
— Martha, T. Brüx I.
— Ursula, Sch. 60464. Hamburg III.
Kreuzer, Johanna, Sch. 74170. Brieg I.
— Josef, S. 56926. Bielefeld I.
Kreuzinger, Axel, Spiell. u. Sch. 31447. Chemnitz I ✕.
Kreuzträger, Christoph Ernst, Sprech. 66513.
Krey, Otto, Ch. 64145. Kassel I.
Kreyenburg, Theo, T.-Repet. 60922. Duisburg I u. Paderborn (Somm.).
Kreysler, Dorly, Sch. 56421.
Kreyssel, Annemarie, Sch. 56347.
Krichbaum, Willy, Spielw. 45215. Kassel I
Kriebel, Fritzi, S. 45452.
— Otto, Ch. 64135. Rostock I.
Kriebitzsch, Johanna, Sch. u. Spr. 41453 (s. u. gastier. Künstl.).
Krieg, Cläre, S.-T. 65497. Freiburg I.
— Emil, Sch. 59783.
— Hans, Ch. 62750.
— Margarethe, Sch. 59784.
— Ursula, *F*, Sch. 31190. Berlin XVI.
Krieger, Ernest, Sch. 74623. Wien VI.
— Franz, Hilfsgeräteverw. 60463.
— Hans, Thm. 49757. Berlin XXIII.
— Liesel, Einh. u. Sch. 12757. Düsseldorf I.
— Maria, Ch. 64005.
— Wilhelm, Belinspekt. 55226. Baden-Baden I.
Kriegisch, Carl, Thfris. 50799. Bonn I.
Kriegl, Marianne, T. 72842. M.-Gladbach-Rheydt I.
Kriegler, Alfred, Gewandm. Schweidnitz I.
— Leni, Ch. 63979.
Kriegsheim, Herta v., S. 56455.
Kriehn, Bertha, *F*, Ch. 63076. Krefeld I.
— Paul, Sch. 12361. Stendal I u. Gehren (Somm.)
Kriesche, Otto, Sch., S. u. Spielw. 39646. Gelsenkirchen I.
Kriesel, Willi, Sch. 47529. Weimar III.
Kriete, Elsa, Obergewandm. 49651. Wilhelmshaven I.
— Luise, Sch. 44183.
— Thea, Einh. 73368.
Krill, Hans, Sch. 47780.
— Paula, Sch. 47781.
Krilla, Anton, Spiell., Dramat. u. Sch. 50951. Düsseldorf I.
Krings, Willy, S. 52612. Augsburg I.
Krips, Ilse, T. 65005. Köln I.
— Louise, Ch. 60759. Fürth I.
Krische, Margarethe, Sch. 60600.
Krischke, Alois, Ch. 73777. Wien I.
Krismanek, Rudolf, Sch. 52446. Köln I.
Krist, Herta, T. 65574. Nordhausen I.
Kristen, Walter, Spielw. u. Sch. 60307. Güstrow I.
Kristjansson, Einar, S. 54863. Duisburg I.
Kritl, Karl, Ch. Stettin I.
Kritz, Karl, Korrep. 49216.
Kritzegg, Gertrud, Sch. 73091.
Kriwat, Adalbert, Sch. 31263. Hamburg III.
Krock, Hildegard, T. Danzig I.
Kroczack, Berta, Ch. 61944.
Kroecker, Hans Michael, S.-T. 64754. Berlin XXIII.
Kröck, Käthel, T. Gelsenkirchen I.
— Otto, S. 58313. Graz I.
Kröger, Karl, Ch. 61993. Dessau I.
— Walter, Vorst. d. Malers. 33412. Kiel I.
Kröhl, Gertrud, Ch. 67308.
Kroeker, Erwin, Kpllm. i. R. 7827.
Kröll, Wilhelm, Ch. 62795. Kassel I.
Krömer, Emmy, *F*, Ch. 46118. Essen I.
— Reinhold, Belinspek. Schwerin I.
Kröner, Rudolf, Ch. 60991. Karlsruhe I.

Kröning, Georg, Oberspiell. u. Sch. 9532 (s. u. gastier. Künstler).
— Hilde, Sch. 52384.
Krönke, Liselotte, T. 65749.
Krönlein, Helly, techn. Angest. 20550. Potsdam I.
— Walter, Sch. 43489.
Kroesen, Josef, Ch. 58315.
Krösler, Hertha, Ch. 61337. Berlin II.
Krogh, Louise v., Ch. 61063.
Krohmann, Paul, Intend. Zwickau I.
Krohn, Alfred, S. 55255. Greifswald I.
— Elizabeth, S. 55363. Halle III.
— Georg Karl, Kpllm. 30123. Halberstadt I.
— Max, Kpllm. 26761. Hamburg II.
— Walter, Ch. 63350. München I.
— -Meyers, Leni, S. 45176.
Kroker, Käte, Sch. 35242.
Kroll, Herbert, Sch. 49690. Münch. VI.
— Karl, Intend. Baden b. Wien I.
— Ludmilla, Sch. 49346. Elbing I.
— Peter, Spiell. u. Sch. 48217. Gotha-Sondershausen I.
— -Krellig, Erna, *F*, Ch. 61386. Berlin II.
— -Lange, Erna, Rundf.-Angeh. 19538.
Krollmann, Karl, S. 57247. Augsburg I.
Krombach, Fritz, Thmal. 67903. München II.
Kromberg, Karl, Ch. 65213.
Kromer, Karl, Ch. 64445.
— Marie, Ch. 64451.
Kronach, Franz, Sch. 51306.
Kron, Josef, Sch. 31012. Aachen I angeschlossen.
— Lotte,, S. 74524. Heidelberg I.
Kronau, Paula v., S. 32731.
Krone, Ernst, Spielw. Solothurn I.
— Ingeborg, S. 74273. Bernburg I.
— Otto, Sch. 38340.
Kroneck, Hans, Spiell. u. Sch. 36176. Eßlingen I.
— Josefine, Sch. 41170. Eßlingen I.
Kronen, Erich, Spiell. u. Sch. 55350. Mannheim I.
— Franz, S. (s. u. früh. Küstl.).
— Robert, S. 60662.
Kronenberg, Carl, Kammers.* 49955. Hamburg I.
Krones, Hansi v., Sch. 56732.
Kropatschek, Leopold, Ch. Wien IV.
Krott, Josef, Cheffris. 56089. Frankfurt a. M. I.
Krubl, Luise, S. 73357.
Kruchen, Alfred, Dr., Intend. Bielefeld I.
Kruckenberg, Otto, Thmal. 44090. Breslau I.
Krüdener, Maria v., Sch. 58052.
— -Struve, Alexander von, S. 58131.
Krügel, Lolle, T. 65861. Innsbruck I.
Krüger, Ada, S. 45764.
— Albert, Ch. 63088.
— Alois, S. 63148. Dresden IV.
— Betty, Tanzm. 65640. Halle III.
— Bum, Sch. 44496. Frankfurt a. M. I.
Krüger, Charlotte, Staatssch. 35138. München II.
— Detlev, Sch. 58983.
— Dore, Sch. 56902. Stendal I.
— Doris, Sch. 55455. Berlin IV.
— Dorothee, S. 56448.
— Elvira, Ch. 62653. Greifswald I.
— Elsa, Ch. 66303.
— Eva Marie, Sch. 60918.
— Erna, Sch. 57875. Hannover I.
— Franz-Otto, Sch. 60958.
— Friedrich, S. 73596. Berlin XXVI ✕.
— Fritz, Ch. Gera I.
— Gertrud, *F*, Sch. 57758. Essen I angeschlossen.
— Gertrud, Ch. 64599.
— Hans, Sch. u. Spielw. 46423.
— Helga, T. 60953. Berlin XIII.
— Hermann, Oberspiell. u. Sch. 38269. Beuthen I.
— Hertha, Ch. 61354. Kiel I.
— Hilde, Sch. 56085.
— Katharina, Ch. 62005.
— Konrad, Ch. 63003. Hildesheim I.
— Kurt, T. 65963. München I.
— Lisa, T. 65085.
— Margarete, *F*, Einh. 25801.
— Margarete, Ch. 63876. Schwerin I.
— Margarethe, Ch. 61524. Berlin XXXII.
— Margot, Sch. 57551.
— Margret, Einh. 35005. Bautzen I
— Martin, S. u. Ch. 67895. Berlin XIII.
— Max, Ch. 61796. Chemnitz I.
— Otto, Tanzm. 65730. Wuppertal I
— Peter, Sch. 55835. Wilhelmshav. I.
— Regina, T. 64851.
— Robert, Sch. 32539.
— Rolf, Sch. 59829.
— Rosemarie, *F*, Ch. 42510. Görlitz I.
— Ruth, S. 57172. Trier I.
— Ruth, T. 64699. Kassel I.
— Siegfried, Spiell.-Anw. 67937.
— Thekla, *F*, Ch. 63258. Magdeburg I.
— Theodor, Korrep. 74042. Erfurt I ✕.
— Tirza, T. 65157.
— Walpurgis, *F*, Sch. 41356. Neustrelitz I.
— Wilhelm, Sch. 31651. Berlin I.
— Wilhelm, P., Sch. 25802.
— Wilma, Korrep. Halberstadt I.
— Willy, Sch. 49450. Berlin XI.
— -Hain, Magda, Sch. 37312. Eichwalde b. Berlin, Markgrafenstr. 39 (Fernsprecher 639568) (gastiert).
— -Michaelis, Melanie, *F*, Sch. 7981.
Krümpelmann, Julia, *F*, Ch. 63608. Münster I.
Krützfeld, Herta, S. 56499.
Kruft, Helena, S. 73939. Göttingen I.
Krug, Franz, Gewandm. Dresden V.
— Käthe-Inge, Ch. 45830. Halberstadt I.
— Käthe, S. 60719.
Krugel, Elfriede, *F*, Spiell. u. Sch. 24318. Schleswig I angeschl.
Kruggel, Johann, Sch. 58090.

Kruk, Herm., Thoberm. 46688. Berlin II.
Krull, Hans, Sch. 60314. Bochum I.
— Max, Thfris. 44800. Kiel I.
Krumbachner, Maria, *F*, Sch. 52782.
Krumbein, Elly, Ch. 53966. Schneidemühl I.
— Walter, Spielw. 46375. Ebenda.
Krumhaar, Nuscha, S. 51400.
Krumm, Paul, Belinspekt. u. Hausm. 37735. Königsberg I.
— Rudolf, Ch. 61544.
— -Külting, Clara, *F*, Ch. 63222. Köln I.
Krummreich, Fritz, Sch. 57913. Paderborn I u. Wattenscheid (Somm.).
Krumpholz, Sybille, S. Bern I.
Krumschmidt, Eberhard, Spiell. u. Sch. 36190.
Krupa, Franz, Ch. 62148. Erfurt I.
Krupersky, Fritz, Prof., Bühnenbildn. Troppau I.
Krupinski, Elisabeth, Ch. 73278. Bonn I.
Kruppa, Friedl, T. 73292. Detmold I.
Kruse, Carl, Ch. 61838. Chemnitz I.
— Friedel, Ch. 66262. Hannover I.
— Georg, Dr., Spiell. u. Sch. 42523.
— Georg Richard, Kpllm. a. D., Bln.-Lichterf.-West, Troppauer Str. 27 (Fernspr. 733663).
— Ida, Ch. 61701.
— Jeanette, T. 64918.
— Karl Heinz, Sch. 52925. Würzburg I u. Hamburg X (Somm.).
— Mimi, Ch. 62355. Erfurt I.
— Richard, Bühnenbildn. 45866.
— Wilhelm, Ch. 61591. Braunschweig I.
— Wilhelm, S. 31689. Schwerin I angeschlossen.
Krusenbaum, Käthe, Ch. 64027. Berlin II.
— Paul, Ch. 63723. Berlin II.
Krusius, Marianne, Sch. 74759.
Kruspersky, Fritz, Bühnenbildn. 73816.
Krutina, Helene, T. Brünn I.
Krzewinski, Steffi, T. Dresden IV.
Kruyswyk, Anny van, S. 47334. München I.
Krybus, Zita, S. Trier I.
Ksirova, Jarmila, S. 72444.
Ksoll, Josef, Gewandm. 60811. Braunschweig I.
Kuba, Fritz, Korrep. 72649. Wien II.
Kubatzki, Maria, Ch. 42975. Allenstein I.
— Margarete, *F*, S. 57836. Leipzig I.
Kubbe, Edith, T. 64870.
Kubbernuss, Walter, Bühnenbildn. 54849. Berlin XXXI.
Kube, Rio, S. 24017 (s. u. gastier. Künstler).
Kubel-Schumacher, Resi, S. 51139. Düsseldorf I.
Kubesch, Hertha, S. 73045. Berlin XXI.
Kubiaczik, Cilly, Ch. 63042. Würzburg I.
Kubitschek, Waldtraut, Ch. Brüx I u. Sommer.
Kubitzek, Emilie, Fris. 57572.
Kubitzky, Axel, Sch. Luzern I.
Kubla, Richard, S. 21288.
Kubsch, Margot, S. 36491.
Kuch, Anni, T. 65470. Berlin XXVI.
Kuchar, Raimund, Dram. u. Sch. Mähr.-Ostrau I.
Kuchen, Ernst, Ch. 64089. Wiesbaden I.
Kuchenmeister, Kilian, Kpllm. 55422. Landsberg I.
Kucher, Eugen, Thmal. 55238. Stuttgart I.
Kuck, Peter, Ch. 61481.
Kuckekorn, Ina, S. 72988.
Kuckelsberg, Eduard, Sch. 50704.
— Ina, Ch. Köln I.
Kudelka, Magda, Ch. Ratibor I.
Kübart, Otto, Sch. 72968. Neiße I.
Kübel, Ingeborg, *F*, Ch. 62211. Essen I.
Kübler, Gretel, Sch. 66612.
Küchel, Friedrich Wilhelm, S. 53399. Ulm I ⚔.
Küchenberg, Josef, Ch. 72502. Krefeld I.
Küchmann, Lena, Sch. 29449.
Küffe, Werner, Sch. 66447. Eisenach I.
Küfner, Gretel, Ch. 63114. Münch. I.
Kügel, Heinrich Hans, S. 43514. Konstanz I u Sommer.
Kühbandner, Luise, Ch. 63825. Stuttgart I.
Kühl, Hans Otto, Sch. 58671.
— Katé, Sch. 66578.
— Theodor, Kanzleivorst. 51511.
Kühle, Olga, Sch. u. S. 18650.
Kühler, Mieze, T. 65646. Wuppertal I.
Kühlewein, Hans, Sch. 39095. Berlin IX u. X.
Kühlmann, Charlotte, Sch. 28270. Münster I u. Augsburg (Somm.).
Kühn, Albert, Sch. 58456.
— Alfred, Ch. 62042. Dresden I.
— Anna, Ch. 64430.
— Artur, Sch. u. S. 55692.
— Dorothea, Ch. 51325.
— Erika, Sch. 57593.
— Erna, Ch. 62322. Düsseldorf I.
— Friedrich, S. u. Chors. 59015.
— Helene, *F*, Ch. 62012. Dresden I.
— Helene, S. 16556.
— Herbert, Sprecher, 57215.
— Hermann, Intend. Dessau I. Landesleiter d. RThK. Magdeburg-Anhalt.
— Hertha, Sch. Schwerin I.
— Kurt, Kpllm. 21451.
— Lucie, Sch. u. S. 51472. Hagen I.
— Max, Bühnenbildn. 56640. Elbing I.
— Oswald Dir. Stuttgart V.
— Otto Julius, Kpllm. 26819.
— Robertine, Rundf.-Ang. 45427.
— Ulrich, Sch. 58407. Wuppertal I u. Gelnhausen (Somm.).
— Willy, Spiell., Dramat., Sch. u. S.
— -Fimbeisen Luise S. u Sch 33215.
— -Reichenbach, Gerda, Sch. 33943.

Kühne, Barthold, techn. Bühnenvorst. 56571. Hamburg VI.
— Bruno, Sch. 74602.
— Dörte, Sch. 56337. Weimar I.
— Emil, Sprecher. 58572.
— Ernstheinrich, Spielw. u. Sch. Lüneburg I.
— Friedrich, Sch. Brünn I.
— Hermann, Bühnenbildn. 54016. Trier I.
— Max, Schauspieldir. u. Sch. Chemnitz I.
— Susanne, Ch. 62020. Dresden I.
Kühnel, Heinrich, Obergewandm. 37942.
Kühnen, Maria, Sch. 49815.
— Tom, Oberspiell. u. Sch. 46696. Neuß I.
Kühnholz, Margret, Ch. 58357. Kassel I.
Kühnl, Emil, Thsekr. 73684. Aussig I u. Marienbad (Somm.).
Kühnle, Gertrud, Sch. 58970.
Kühnlein, Elisabeth, Sch. u. S. 53168.
— Harald, T. 65186. Heidelberg I.
Kühnlenz, Lilli, Ch. 62486. Gera I.
Kühnly, Cajo, Bühnenbildn. 46548. Wuppertal I.
— Ernst, Diponent. 52172. Berl. W 62, Wittenbergpl. 4.
Külken, Elisabeth, Sch. 74722.
Külüs, Josef, Thbeamt. 52742.
Kümmelberg, Dorothe, T. 64789.
Kümmler, Mathilde, Sch. 67544.
Kuen, Paul, S. 54323. Plauen I.
Kündiger, Else, Sch. 22457.
Künkler, Karl, Spiell. u. Dramat. 52539. Berlin-Charlottbg. 4, Roscherstr. 12 (Fernspr. 962377).
— Kurt, Dramat. 54404.
Künniger, Mia, Sch. 19011.
Künstler, Eleonore, Ch. 63811. Troppau I.
Künzel, Marga, Ch. Danzig I.
Küper, Betti, S. 26038. Berlin XXXII.
— Margarete, Sch. 36070.
Küpferle, Heinz, Bühnenmal. 60807. Saarbrücken I.
Küpper, Anny, Einh. 53478. Düsseldorf I.
— Anny, S. 56828. Mainz I angeschl.
— Bernd, Ch. 64009. Coburg I.
— Hans, Spiell. 17236.
— Hans, Sch. 54313. Eschweiler, Odilienstraße ✕.
— Werner, Ch. 73283. Beuthen I.
Küppers, Heiny, S. 57931. Altenburg I.
— -Gerino, Maria, T. 66120.
Kürske, Erich, Dir. Berlin XLIV (s. Nachstrag).
Kürten, Wilhelm, Sch. 53203. Magdeburg I.
Kürzinger, Hans, Sch. 60164.
— Paul, Sch. 43843.
Küssner, Herbert, Ch. 61057.
Küsswetter, Albert v., S. Rostock I u. Würzburg (Somm.).
Küst, Emmy, *F*, S. 50076. Aachen I.
Küster, Lilly, Ch. 62619. Hamburg I.
— Marie-Luise, *F*, S. 29369.
Küttner, Johanna, Ch. 46758.
Kuffner, Gerda, Sch. 51607.
Kugelberg, Hans, Sch. 6052.
Kugelweih, Elisabeth, Ch. 64263.
Kugler, Franz, S. 45974. Heidelbg. I ✕.
— Josef, Chordir. u. Kpllm. 47105. München I.
— Rose, S. 52935.
Kuglgruber, Hans, Sch. München II.
Kuhl, Christel, S. 49862. Aachen I.
— Fritz, S. 21317.
Kuhlbrodt, Fritz, Sch. u. Spiell. 26327. Berlin SW 11, Saarlandstr. 37 (Fernspr. 191278).
Kuhle, Käthe, Ch. 61881.
— -Köhler, Marie, Ch. 62615.
Kuhlmann, Anna, Sch. 25765.
— Carl, Sch. 37381. Berlin XXXI.
— Eberhard, Spiell. u. Dramat. 42549.
— Edith, Sch. 39550.
— Elisabeth, Sch. 28707. Bremen I.
— Erny, Ch. 23810. Dortmund I.
— Eva, S. 59409. Bremen I.
— Friedrich, Ch. Düsseldorf I.
— Hans, Dr., Kpllm. 52211. Guben I.
— Heidi, Sch. 52284. Bochum I.
— Margarethe, Rundf.-Ang. 49628.
— Otto, S. 52923. München IV.
Kuhlmey, Erich, Ch. 28222.
— Jochen, Sch. 53813.
Kuhn, Anni, T. 67425. Berlin XIII.
— Erich, S. 52459. Breslau I.
— Hedi, S. 16556. Mainz I angeschl.
— Heinrich, Spiell. u. S. 32853. Darmstadt I.
— Hertha, T. 64665.
— Karl, Ch. 61761. Bremerhaven I.
— Maria, T. 66949. Braunschweig I.
— Selma, T. 65260. Hamburg I.
— Trude, *F*, Sch. 34103. Heidelberg I.
— Ursula, S.-T. 65012. Hamburg V.
— Walter, Thfris. 21535.
— -König, Bruno, S. u. Spiell. 17405.
— -Liebel, Marta, *F*, S. 31843. Darmstadt I.
Kuhne, Heinrich, Spielw., Sch. u. Hilfsdramat. 47606. Karlsruhe I.
Kuhnert, Hans, Intend. Bernburg I.
— Hans, H., Bühenbildn. 57406.
— Paul, techn. Leiter 51455. Saarbrücken I.
Kuhnke, Gertrud, Sch. 59741. Bautzen I.
— Margarete, Gewandm. 67388. Saarbrücken I.
Kuhnle, Walter, S. 59747. Flensburg I.
Kuhnt, Ilse, S. 67386. Hamburg VII.
— Walter, Ch. 62776. Kassel I.
Kuhr, Ernst, Staatssch. 53070. Chemnitz I.
— Paul, Sch. 59500. Zittau I u. Sommer ✕.
Kuhrdt, Lotte, S. 51489.
Kuhrt, Herbert, Dramat. u. Sch. 67059. Schleswig I.
Kuhrt, Margarete, S. 66822.

Kujawsky, Walter, Tanzm. 66026. Krefeld I.
Kujus, Wilhelm, Spiell. 53481. Wiesbaden II.
Kulaj, Paul Anselm, Spielw-Anw. 67960.
Kulecki, Elisabeth, Kass. 35495.
Kulik, Gerhard, Ch. 61343. Berlin II.
Kulina, Adolf, Ch. 40601. Berlin II.
Kulisch, Rudolf, Ch. 62594. Halle I.
Kulke, Joseph, Sch. 67471. Allenstein I u. Sommer.
Kull, Gertrud, Sch. 54987.
- Käthe, Ch. Basel I.
— Karl, Spielw. 32693.
— -Groth, Vally, Ch. 55288. Berlin II.
Kullen, Luise, Sch. 59238. Würzburg I.
Kullmann, Hans, Kpllm. 41420. Bernburg I.
Kummer, Emmy, Ch. Ingolstadt I.
Lotte. S. 45451.
- Luitpold, Dir. u. Verw.-Vorst. München VII.
Kuna, Karla, T. 72777. Wien VIII.
Kunath, Hellmuth, Sch. 38760. Frankfurt a. d. O. I.
Kunde, Joh.-Hans, Sch. 29017.
Kunder, Hermann, Spiell. u. S. 50628. Heilbronn I u. Sommer.
Kunert-Brenkendorf, Heda, Sch. 33407.
Kunkel, Aenne, S. 74656. Liegnitz I.
Kunsik, Tüt, S. 74199.
Kunst, Adolf, Ch. 61379. Berlin II.
— Margot, T. 66916. Graz I.
Kunter, Elfriede, Ch. 57495. Berlin XIII.
Kunth, Hermann, Ch. 63028. Magdeburg I ⚔.
Kuntnawitz, Irmgard, T. 64803.
Kuntner, Marie, T. Saaz I.
Kuntz, Karl, S. u. Sch. 32643.
Kuntze, Charlotte, Ch. 63581. Remscheid I.
- Ewald, Spiell. u. S. 17552. Cottbus I.
- Ingolf, Intend. Berlin XXXI u. Heidelberg, Festspiele.
— Irene, Ch. 66257. Dresden I.
Kuntzsch, Alfred, Solorep. 55632. München I.
- Gerda, S. 56833. Dortmund I angeschl.
Kunz, Albert, Sch. 72307. Neisse I.
— Alfred, Bühnenbildn. Wien VIII.
- Charlotte, S. 74514.
— Erich, S. 59016. Breslau I.
— Helli, T. 73016. Heilbronn I.
— Kriemhild, Sch. 19074. Kassel I angeschl.
Lotte, Ch. Döbeln I.
Marianne, Sch. Stuttgart I.
— -Krause, Heinrich, Kpllm. 31088
Kunze, Alfred, Kompars.-Inspekt. Berlin I.
— Annelore, Sch. 67859. Hagen I.
— Anny, S. 42105.
— Charlotte, Rundf.-Angeh. Stuttgart (Reichssender).
— Fritz, Thm. 28536. Lübeck I.
Kunze, Hedi, Ch. 40472. Regensburg I.
— Helene, Ch. 63143. Leipzig I.
— Helga, Sch. 72422. Wunsiedel (So.).
— Lieselotte, Sch. Annaberg I u. So.
Kunzelmann, Ernst, Kass.-Vorst. 58699. Ulm I u. Sommer ⚔.
Kupetz, Herbert, Sch. 59833. Augsburg I.
Kupfer, Charlotte, *F*, T. 64989.
— Ellen, Ch. Bern I.
— Hermann, Sch. 33505. Braunschweig I.
— Ilse, T. 65268.
— Margarete, Sch. 33349.
— Paul, Fris. 57582.
Kupferling, Elsa, Ch. 66062.
Kupke, Gretel, T. 65796.
Kuppe, Frieda, techn. Vorst. 58223.
Kuppelwieser, Robert, Korrep. 60107. Hamburg I.
Kupper, Annelies, S. 58433.
— Edith, Sch. 57630.
Kuppinger, Heinrich, S. 38056. M.-Gladbach u. Rheydt I.
Kurecz, Leopold, Ch. 62910.
Kurig, Eva-Maria, Rdf.-Angeh. 47816.
Kurr, Mandy, S. 51611. Iglau I.
Kursa-Seeler, Elfriede, Einh. 39938. Lübeck I.
Kursch, Richard, Kpllm. Berlin XLIV (s. Nachtr.).
Kurt, Edi, Spiell. u. S. 47391. Neustrelitz I.
— Fred, Sch. 72469. München VII.
— Lisl, Sch. Klagenfurt I.
— Rudolf, Rundfunkangeh. 25316.
Kurth, Hanny, Sch. 38445.
— Hanns, Spiell. u. Sch. 52417. Breslau I.
- Ingeborg, Sch. 72856. Berlin XVII u. Güstrow (Meckl.).
— Otto, Hilfsspiell. 53165. Berlin I.
Kurtz, Marg., Ch. 61050. Greifswald I.
— Rosemarie, Ch. 62864. Hannover I.
— -Eckard, Ursula, Sch. 54113. Berlin X. Adr. Berlin-Charlottenburg, Neue Kantstr. 21 (Fernspr. 935346).
Kurtze, Willi, Ch. 64139.
Kurz, Alfred, Sch. 60736. Bremen I.
— Ernst, S. 60384. Berlin XXXII.
— Frieda, Ch. Zürich I.
— Georg, Ch. 64029. Stuttgart I.
— Hansi, Sch. 72625.
— Heino, Hilfsspiell. u. Sch. 60794.
— Isolde, Sch. 72254. Dessau I.
— Lisl, S. 55630. Wien IV.
— Lisl, S. 74474. Stuttgart I.
— Regine, T. 64773.
— Ria, S. 43691.
— Walter, Gewandm.-Anw. 73226. Heilbronn I.
— Werner, Dr., Sch. u. Spiell. 23599.
— Werner, S. 56493.
— -Krause, Heinrich, Kpllm. 31088.
Kurzbauer, Winfried, T. Wien IV.
Kurzbuch, Katharina, Ch. 64267.
— Paul, Ch. 37951.

Kurzhoff, Hans, Sch. 31420. Luckenwalde I.
Kurzinger, Paul Josef, Sch. 43843.
Kus, Angela, Ch. 73685.
Kusch, Margarethe, T. Cottbus I.
— -Wagner, Lotte, Ch. 63126.
Kusche, Benno, Sch. 73759. Augsburg I.
Kuschnig, Else, Ch. Zürich I.
Kuska, Conrad, S. 53002. Klagenfurt I.
Kuss-Drescher, Angela, Ch. Teplitz-Schönau I.
Kusse, Mimmi, Sch. u. Einh. 38396.
Kusserow, Maria Ingeborg v., Sch. 65054. Berlin IX.
Kustermann, Otto, Intend. a. D., Oberspiell. u. Sch. 31399 (s. u. gastier. Künstl.).
Kuth, Anny, Ch. 74281.
— Maria, Ch. 61138. Bonn I.
Kutsch, Hubert, Ch. 67123. Gera I.
Kutzschenbach, Hans E. v., Dr. Intend., Gotha, Parkallee 1.
Kutschera, Franz, Sch. 19875. Leipzig I.
— Friedrich, Sch. 56353. Tilsit I.
— Gerti, Sch. 58550.
— Maria, Sch. 50198. Hagen I.
— Rolf, Sch. 72344. Linz I.
Kuttin, Aloys, Ch. 63477. Oberhausen I. u. Wattenscheid (Somm.).
Kuttler, Eugen, Betriebsm. 54938.
Kuttner, Anni, T. Teplitz-Schönau I.
Kutz, Herta, Karina, S. 56657. Berlin II.
Kutzke, Angela, Tanzm. 65487. Meißen I.
Kutzmany, Elfriede, Sch. 73025.
Kutzner, Gudrun, T. 65123. Breslau I.
— Marga, Sch. 50816.
Kutzschbach, Senta, S. Allenstein I.
Kux, Greta, S. 58250. Altenburg I.
Kuyper, Elisabeth, Kpllm. 57289.
Kuzmany, Elfriede, Sch. Wien XII.
Kvapil, Johann, Orchwart. 72538.
Kwiatkowski, Maria-Luise, S. 60931.
Kynast, Anna, Sch. 35351. Dresden VI. u. Friedberg I.
— Walter, Dr., Sch. 49387. Aachen I.
Kyra, Sigrid, T. 72369.
Kyser, Maja, Sch. 54469.

## L.

Laa, Hanni, Ch. 63849. Regensburg I.
Laabs, Hanni, Ch. 62263. Düsseldorf I.
— Kurt, Kpllm. 54629.
Laacke, Inge, Sch. u. S. 59193. Freiberg i. Sa. I.
— -Kaempf, Elsa, Sch. 43190.
Laaß, Bruno, Bibl. 31886. Erfurt I.
Labatt, Kurt, Bühnenleit. 59941. Mähr.-Ostrau I.
— -Block, Lilly, S. 50190.
Labbe, Gertrud, Obergewandm. 56859. Düsseldorf I.
Labenz, Eva-Maria, T. Rostock I.
Laber, Johanna, T. 73926. Würzburg I.
Labinski, Marianne, Dr., Dramat. u. Sch. 56966. Landsberg I.
Labrintre, Ellen, Ch. 74531. Berlin XIII.
Labsch, Alfred, Thmal. Bernburg I.
Lachè, Fritz, Sch. 10649.
Lacheizak, Viktoria, T. 65608. Beuthen I u. Kolberg (Sommer).
Lachemair, Lilly v., Sch. u. S. 56964.
Lachmann, Carl, T. 65218.
Lachmund, Ingeborg, T. 66183.
Lachner, Willy, Kpllm. 43823. Berlin IX.
— -Litzelbachner, Grete, Sch. 58530.
Lachnitt, Pepi, Sch. 37180.
Lackner, Emma, S.-T. 66012. Saarbrücken I.
— Helene, Sch. Wien VII.
Lademann, Felix, Spiell. u. Sch. 45868. Kaiserslautern II.
Ladendorff, Leonore, Sch. 67550. Liegnitz I.
— Paul, Sch. 59621. Düren I ✕.
Ladengast, Walter, Sch. 58715. Berlin IX.
Lagewig, Auguste Viktoria, Ch. 74459. Berlin XXVI.
— Hermann, Sch. 56460.
Ladiges, Heinz, Sch. 52130. Münster I.
Läller, Auguste, Ch. 63284.
Lämmer, Elly, Thfris. 60085.
Lämmken, Friedrich, Ch. Düsseldorf I.
Längauer, Hilde, S. 66954. Breslau I.
Laesch, Karl, Thmal. 56983. Essen I.
Lätzsch-Tübel, Marianne, T. 65457. Dresden I.
Läuter, Fritz, Sch. u. S. 51190. Kiel I.
Laffalie, Marie de, T. 64849.
Lafontaine, Adolf, Sch. 55114. Halle III.
— Fritz, Sch., 49554.
Laforet, Hermann, Sch. 47595. Baden b. Wien I.
Lagemann, Johanna, Ch. 67969. Mannheim I.
Lagenpusch, Elly, Ch. 62866. Hannover I.
— Gerda, Sch. 55710.
Lager, Georg, S. 59923.
Lagrange, Franz, Sch. Wien VIII.
Lahaye, Heinz, Bühnenbildn. 53516. Ulm I u. Somm.
Lahl, Gertrud, Ch. 63847. Stralsund I.
Lahode, Rudolf, S. 46747. Zittau.
Laholm, Eyvind, Kammers.*. 44937. Berlin II u Hamburg I u. Zoppot (Somm.)
Lahr, Peter, Ch. 64200. Wiesbaden I.
Lahrmann, Conradine, Ch. 61003.
— Roserinette, T. 73847. Berlin XXIII.
Lahs, Rolf, Sch. 57281.
Lail, Lorri, S. Danzig I.
Lakmann, Emil, Maschinspekt. 37966. Oldenburg I.
Lakoma, Luzi, Einh. 23116. Detmold I.
Lallinger, Adolf, Sch. 41389. München II.
Lalsky, Gertrude de, Sch. 31326. Berlin XIII.

Lama, Egon v., Sch. 45928.
Lamatsch, Cornelia, Ch. 72521.
Lamberg, Max, Ch. 61541. Bonn I.
Lambert, Dagmar, Ch. 61278.
Lambertin, Carl, Sch. 35600. Berlin-Wilmersdorf, Kreuznacher Str. 46 (Fernspr. 885043) (gastiert).
Lambertz, Peter, Ch. 63693. Plauen I.
Lamey, Hermann, Belinspekt. 52002. Düsseldorf I.
— Marianne, Sch. 66872.
— Richard, Bühnenbildn. 46770.
— -Dammermann, Carla, S.-T. 65628.
Lamla, Edith, Thsekr. 73122. Troppau I.
Lamm, Herta, Ch. 66318.
Lammer, Max, Sch. 49662.
Lammertz-Egener, Helene, Einh. 54699. Aachen I.
Lamp, Ernst, Sch. 55582. Wiesbaden II.
Lampart, Lilo, T. 74654. Salzburg I.
Lampe, Heinrich, S. 35874. Pforzheim I.
— Hilde, S. 38287.
— Ilse, T. 65873.
Lampersberger, Mizzi, Sch. 60154.
Lampert, Erny, Ch. 60562. Innsbruck I.
— Hilde, Ch. 60616. Chemnitz I.
— Nestor, Staatssch. 33039. München II.
— Theo, Kpllm. 54449. Hof I u. Sommer.
— Ursula, T. 65853. Kassel I.
Lamplot, Oskar, S. 67755.
Lampl-Zinterhof, Josef, Sch. u. S. 56322.
Lampmann, Hanns, S. 47039. Cottbus I.
Lamster, Willy, Spielw. u. Sch. 53170. Potsdam I.
Lamsbach-Winter, Berta, Ch. 62564.
Lan-Schklowski, Katia, T. 64876.
Lancaster, Gerda, Ch. 62627. Hamburg I.
Lanczkowski, Hedwig, Kass. 37497.
Land, Alfred, Oberspiell. u. Sch. 21523. Koblenz II u. Karlsruhe IV (Somm.)
— Ellen, Sch. u. Einh. 37203. Karlsruhe I.
— Paul, Rundf.-Ang. 39450. Stuttgart (Reichssender).
Landa, Anna, *F*, Sch. 30764. Regensburg I u. Rudolstadt (Somm.).
— Harry, Sch. 49433.
Landauer, Gustav, Sch. 40245. Wuppertal I.
Landberg, Valborg, S. Saarbrücken I.
Landeck, Ernst, S. 63213. Brandenburg I.
Landen, Eleonore, Sch. 59694.
— Margot Sch. 23690.
Lander, Christian, S. 42046.
Landerich, Nora, *F*, S. 45224. Mannheim I.
Landgraf, Willy, Sch. 48961.
Landgrebe, Heinrich, Sch. 58899.
Landmann, Irene, Ch. Glogau I u. Salzbrunn (Somm.).
Landovsky, Ernst, Ch. 74657. Reichenberg I.
Landrock, Heino, Sch. Hamb. (Reichssender).
— Maria, Sch. 72902.
Landsittel, Fritz, Dr., Leit. d. künstl. Betriebsbüros. 51876. Düsseldorf I.
Landsmann, Bertl, T. 72836. Kaiserslautern I.
Landwehr, Heinrich, Ch. 62376. Frankfurt a. M. I.
Landwehrmann, Hans, S. 60210. Wilhelmshaven I.
Landwer, Bernhard, Ch. 61422. Berlin I.
— Herbert, Ch. 62628. Hamburg I.
Landzettel, Anneliese, S. Gotha-Sondershausen I.
Lang, Alfred, Sch. u. S. Ulm I u. So.
— Angelica, Ch. 67144. Regensburg I.
— Anny, Ch. 64192.
— Else, S. 52878. Hannover I.
— Eva, Rundf.-Angeh. Stuttg. (Reichssender).
— Franz, Thfris. 58364. Ulm I.
— Fritz, Spiell. u. S. 48012. Wuppertal I.
— Fritz, Ch. 66286.
— Fritzi, Einh. 72949. Steyr I.
— Georg, Oberspiell. u. Sch. 25789.
— Hans-Lothar, Ch. Glogau I. Meiningen I u. Rudolstadt-Wunsiedel (Sommer).
— Hans, Ch. 62681.
— Karl, Ch. 64407.
— Kurt, Spiell. u. Sch. 35729. Hamburg X (Somm.).
— Lina, Sch. 55883.
— Lotte, Sch. 51273. Wien VI.
— Margot, T. 74127.
— Martin, Sch. 73716. Wien I.
— Ottmar, Oberspiell. u. S. 41443.
— Otto, Oberspiell. u. Sch. 47961. Stendal I.
— Rosemarie, Sch. Kaiserslautern II u. Schwäb. Hall (Somm.).
— Sebastian, Sch. 54741.
— Vera, Sch. 58279. Münster I.
— Walter, Sch. Kaiserslautern II ✕.
— Wilhelm, S. 56223. Berlin II.
— -Seiler, Mimi, S. 60972. Wilhelmshaven I.
— -Walden, Mimmi, Einh. 39204.
Langanke, Kurt, Sch. 59178. Aachen I u. Lünen (Somm.).
Langanki, Dora, T. 67911. Döbeln I.
Langbein, Marga, Ch. 41051.
Lange, Agnes, Ch. 64452.
— Anna, Ch. 61987. Dessau I.
— Annemarie, S. 54465. Karlsruhe I.
— Anni, S. 43849.
— Arthur, Sch. 50790.
— Else, Sch. 52291.
— Emilia, Sch. 72128.
— Erich, S. 28202.
— Erika, S. 59304.
— Georg Heinrich, Sch. 43230. Görlitz I.

Lange, Gerda, Sch. 53777.
— Gertrud, Einh. 51191.
— Gertrud, Einh. 55906.
— Gertrud, Ch. 60830. Hildesheim I.
— Gertrud, Ch. 61010.
— Gertrude, S. Wien IV.
— Gottfried, Spiell. 54766.
— Hans, Bibl. 64617. Essen I.
— Hanns, Kammers. 18101. Dresden I. Landesleit. d. RThK.
— Hans, Bibl., Dir.-Stellv. u. Dramat. 24339. Memel I.
— Hans, Ch. 54592.
— Herbert, S. 67099. Allenstein I u. Liegnitz I.
— Isolde, S. 52227.
— Johannes, Korrep. 55992.
— Karl, Oberspiell. u. S. 49496. Zittau I.
— Karl Mathieu, Kpllm. u. musik. Oberl. 52650. Göttingen I.
— Käthe, Einh. 28443. Kiel I.
— Käthe, Sch. 66036.
— Kurt, Sch. 10511.
— Kurt, S. 67857. Düsseldorf I.
— Lia, Sch. Hamburg II.
— Liselotte, Sch. 74784. Braunau I.
— Lya, Sch. 55883. Hamburg II.
— Lydia, Ch. 61965.
— Marga, Thsekr. 54485.
— Marta, Gewandm. 53704. Glogau I u. Salzbrunn (Somm.).
— Otto, Sch. 28180. Berlin XXIII.
— Otto, Ch. 64335.
— Otto-Heinz, Gewandm. 67195.
— Paul, techn. Obergewandm. 53278. Glogau I u. Salzbrunn (Somm.) ⚔.
— Paul, Sch. 15070.
— Paul, Ch. 66304. Duisburg I.
— Regina, Sch. 67823. Dresden VI. u. Sommer.
— Ruth, S. 66458. Teplitz-Schönau I.
— Siegfried, Spielw. u. Sch. 60410. Landsberg I.
— Tilde, *F*, Sch. 48360. Hof I.
— Trude, S. 48968.
— Walter, S. 44242. Stendal I.
— Willi, Ch. 63246.
— -Glöckner, Lore, Ch. 59861.

Langekosak, Grete, Sch. 42923.

Langeloth, Fritz, Sch. 58937. Bresl. V.

Langelotz, Theda, *F*, Sekr. 26155.

Langen, Dorothea, S. 36637.
— Frieda, Einh. 47751.
— Margret, S. 56770.
— Richard, Spiell. u. S. 20975.

Langenbeck, Albrecht, 55048. Bühnenbildner. Wuppertal I.
— Curt, Chefdramat. 58748. München II.
— Günther, Sch. 47962. Berlin IV.

Langenberg, Lina, *F*, T. 65776.

Langendörfer, Otto, Sch. 59910. Nordhausen I. u. Oetigheim (Somm.).

Langendorff, Friedrich, Sch. 31954.
— Hertha, Ch. Berlin I.
— Mia, *F*, Sch. 22269. Plauen I.

Langensiepen, Fritz, Ch. 67916. Beuthen I.

Langentels, Iwa, Sch. 58306.

Langer, Christel, Sch. 73243.
— Elly, *F*, S. 45262. Freiberg i. Sa. I.
— Eva, T. Remscheid I.
— Franz, Vorst. d. Malersaales. 42161. Darmstadt I
— Franz, Bühnenmal. 50623.
— Fritz, Ch. Brünn I.
— Heinz, S. 54086. Bad Godesberg (Rhein), Plittersdorfer Str. 81 u. Dortmund I angeschl.
— Hellmut, Sch. 11953.
— Hilde, Ch. 72160. Wien IV.
— Kläre, Sch. 58520. Döbeln I.
— Kurt, Fris. 53211. Halle I.
— Luise, Ch. Reichenberg I.
— Mathilde, Ch. Koblenz I.
— Otto, Oberspiell. u. S. 73436. Graz I.
— Resi, Sprecher. 57879.
— Richard, Kpllm. Mähr.-Ostrau I.
— William, Ch. 62236. Dresden III.
— Wilhelm, Korrep. Linz I.
— Wolf, Oberspiell. 50226. Gablonz I.

Langfeldt, Grete, Ch. Darmstadt I.

Langguth, Kurt, Spiell. u. Sch. 45377. Nordhausen I.
— -Lungershausen, Gertrud, *F*, S. 53008. Danzig I.

Langhammer, Irmgard, S. 52290. Berlin I u. Bayreuth, Festsp.

Langhans, Marie, Ch. 72127. Wien II.

Langheinz, Ernst, Sch. 19248. Mannheim I.
— Margarete, Sprech. 34124.

Langheld, Hans-Joachim, Sch. 67671. Ulm I ⚔.

Langhoff, Udo, Sch. 60522. Hagen I.

Langhorst, Maria, Ch. 67918. Hanau I.

Langkau, Rochus, Sch. 49770.

Langmaack, Hans, Spiell. u. Sprech. 57791.

Langmann, Fritz, Sch. 73358. Frankfurt a. M. IV.

Langner, Fritz, Sch. 60756.
— -Gerd, Eitel, Sch. 52089.
— -Schindler, Trude, S. 21010.

Langowski, Bernhard, S. 58889.

Langrange, Franz, S. 72129.

Langs, Martha, Sch. 53557. Berlin XXXV.

Langschied, Walter, Spielw. u. Sch. 54547.

Langwagen, Helmut, Sch. 72802.

Langwitz, Heinz Joachim, S. 23783.

Lanius, Edith, Einh. 21040. Fürth I.
— Edit, Sch. 49190. Berlin XLIV (s. Nachtrag).
— Erika, Sch. 40611.
— Fritz, sen., Spiell. u. Sch. 10743.
— Fritz, Spielw. 43728. Leipzig I.
— Marie, *F*, Sch. 33402 (s. u. früh. Künstler).
— Rotraud, Sch. u. S. 46495.

Lankers, Theodor, Obergard.-Inspekt. 54875. Hannover I.

Lanner, Marga, Sch. u. S. 34907.
— Susi, Sch. 60351.
Lanko, Gabriel, S. 59653.
Lansch, Aenne, S. 56211.
Lantzsch, Walter, Sch. 9295. München VI.
Lanz, Elisabeth, Ch. 61081.
— Elsy, T. Zürich I.
Lanzer, Rudolf, Ch. 64081. Münster I.
Laparose, Erna, S. 53230. Magdeburg I.
Laporte, Raoul, Sch. 38674. Gießen I ⚔.
Lapuhs, Erich, Spielw. u. Sch. 47289. Priebus (Sommer).
Larcén, Elsa, Kammers.* 57341. Berlin II.
Lardinoix, Nelly, Ch. 66751. Aachen I.
Lardy, Willy, S. 48406. Salzburg I.
Larina, Hedda, Sch. 34359.
Laringa, Ott, *F*, S. 49068.
Larisch, Herta, Ch. 72126. Wien IV.
— -von Langermann, Marie, S. 17774.
Lariva, Pio di, Ch. 50577. Kaiserslautern I.
Larkens, Erna, T. 72125.
— Franz, S. 42126. Mainz I.
— Heinrich, Sch. 67825. Kassel II.
— Richard, T. 65667. Berlin I.
Larndt, Dolly, Ch. 73359.
Laroche, Gertrud, T. 74132. Regensburg I.
Larsen, Ferry, S. 73435.
— Hanna, S. 52349.
— Hans, Ch. 55154.
— Hede, *F*, Sch. 19667. Cottbus I.
— Karl, S. u. Spielw. 43232.
— -Niebergall, Ina, Ch. 62341.
Larska, Tilli, Sch. u. S. 19084.
Larssen, Ilse, S. 67304.
Richard Bjärne, S. 59195.
Larsson, Lars, Spiell. u. S. 39830. Chemnitz I.
Lasch, Curt, Fris. 37671.
Laschet, Leo, Ch. 61497. Berlin I.
Laschinski, Gerda, 65304. Mainz I.
— Kurt, Sch. 59613. Koblenz II ⚔.
— Walter, T. 67106. Berlin I ⚔.
Laskus, Ilse, *F*, S. 56278.
Lass, Wilhelm, Ch. 72261. Fürth I ⚔.
Lasse, Eugen, T. 65785.
Lassen, Konrad, Sch. 19520.
— Lissy, S. Koblenz I.
Lassmann, Eva, T. 65652. München I.
— Georg, Ch. Königsberg I.
Lassow, Thea, Sch. 36244.
Lassy, Georg, Dr., Spiell. u. Sch. 56605.
Laszewska, Sora v., S. 59860.
Laternser, Hermann, Korrep. 74727.
— Karoline, Ch. Guben I.
Lateruser, Hermann, Kpllm. Frankfurt a. M. I u. Somm.
Latisch, Richard, Sch. 56449. Brüx I.
La Tour-Albrecht, Georg, Spiell. u. S. 8553.
Latour, Eugen, S. 58795.
Latrill, Liselotte, Sch. 58867. Bremen I.
Lattmann, Bertha, S. u. Sch. 42101 (s. u. gastier. Künstl.). Chemnitz I angeschlossen.
— Lolo, Sch. u. S. 54626 (s. u. gast. Künstler).
Latzel, Ilse, Sch. 58538.
Latzin, Lola, Ch. u. T. Aussig I.
— Rosa, Ch. Brandenburg I.
Lau, Dr. Alfred, Intend. Königsberg (Reichssender).
— Wilhelm, Bühnenbildn. 52493. Schleswig I.
— Theo, Bühnenbildn. 59807.
Laubach, Christa, Sch. 58141.
Laube, Heinz, Sch. 44289. Wiesbad. I ⚔.
— Heinr., T. 66087.
— Paul, Sch. u. S. 43877.
Laubenthal, Hannsgeorg, Sch. 51770. Berlin I.
Laubert, Arthur, Spielw. 10277. Berlin IV.
— Erich, Spiell., Sch. u. S. 43261. Ingolstadt I.
Laubmann, Gabriele, Sch. 59166.
Laucher, Kurt, Korrep. Coburg I ⚔.
Laucht, Gerhard, Kpllm. 56504.
Laudien, Amalie, *F*, Sch. (s. u. früh. Künstler).
— Max, Kpllm. (s. u. früh. Künstler). Basel I angeschl.
Laue, Gerda Ingeborg, Ch. 63162. Bremerhaven I.
— Helmut, S. 59563. Hamburg VII.
Lauenroth, Else, Ch. 62362.
Lauenstein, Tilli, *F*, Sch. 57147. Görlitz I.
Lauer, Heinz, Spiell. 13560.
— Rudi, Spiell., Sch. u. Dramat. 49891. Hamburg V.
— Zissy, Einh. 53922. Duisburg I.
Lauermann, Curt, Sch. 17494. Bernburg I.
Lauffen, Richard, Sch. 52255. Hamburg IV.
Laufkötter, Karl, S. 43202 (s. u. gastier. Künstler).
Laugisch, Paul, Ch. 63405. Münch. I ⚔.
Laugs, Robert, Dr. h. c., Kpllm. 21079. Kassel I.
Lauinger, Elfriede, Ch. 64043.
Laumen, Max, Sch. 32440. Dortmund I angeschl.
Laupheimer, Karl, Ch. 74748. Hamburg VIII.
Laurenz, Erwin, Sch. 54004.
Laurenze, Dr. Ernst, Dramat. 57815.
Lausch, Eleanore, S. 74468. Klagenfurt I.
— Margarete, Bühnenbildn. 58632.
Lauscheck, Eleonore, Ch. 61549. Wuppertal I.
Lauschek, Bernhard, Spielw. 33819. Dortmund I.
Lautenschläger, Elsbeth, T. 66602. Mainz I.
— Käte, S. 53371.
Lauter, Paul, Ch. 66348.

Lauterbach, Elsa, Sch. 23820.
— Frauke, Sch. 72636.
— Herta, Sch. 56297.
— Ilse, Sch. 60751.
Lauterböck, Helene, Baden bei Wien I.
Laux, Gerda, Sch. 60230. Halle III.
- Ilse, Sch. 52846. Magdeburg I.
Laval, Christl, Ch. 72867.
Laven, Walter, Sch. 49075. Annaberg I (Somm.), Gelsenkirchen I.
Layda, Else, Ch. 61620. Dresden IV.
Layer, Karl, S. 58410.
Leander, Ferry, Sch. 72604. Mondsee I.
— Helmut, Sch. 54600.
Leben, Ingeborg, T. 67715.
— Gudrun, T. 61765. Berlin II.
Leber, Manfred, Spiell. u. Sch. Danzig I u. Wunsiedel (Somm.).
Lebert, Hans, Ch. 73929.
— Robert, Oberspiell. 48286.
Le Bret-Ott, Gisela, Sch. 10875.
Lechner, Eri, S. Bern I.
- Hanns, S. 74233. Klagenfurt I.
Lechmig, Lieselotte, S. 66742.
Leco, Lisa, S. 66470.
Leddihn, Inge, *F*, Sch. Wien I.
Ledebur, Anna v., Ch. 61440. Berlin I.
— Leop. Frhr. v., Sch. 7757. Berlin I.
Leder, Alfred, Ch. 63543. München I.
— Wolf, Bühnenbildn. 49132.
Lederer, Elisabeth, Sch. Danzig I.
— Ferra, *F*, Ch. 61666. Bremen I.
- Hans, Sch.
— Walter, S. Bern I.
Ledosquet, Trudel, Ch. Elbing I.
Leeb, Heinz, S. 73902. Hannover IV (Sommer).
-- Hildegard, *F*, S. 56028. Klagenfurt I.
— Lilo, Sch. 54990. Oldenburg I angeschlossen.
Leepa, Ellen, S. 60287. Kiel I.
Leeuwen, Helma v., Sch. 35552.
Leesemann, Gustav, Ch. 45018. Hamburg VIII.
Leffin, Herta, S.-T. 64239. Berlin XXVI.
Leffler, Wolfgang, Oberspiell. u. Sch. 46995.
— -Burckard, Martha, *F*, Preuß. Kammersäng., Ehrenmitgl. Berlin I u. Wiesbaden I.
Lefmann, Ernst, S. 54289.
Legal, Ernst, Intend. a. D., Oberspiell. u. Sch. Berlin XX u. Somm .
— Liselotte, S. 58277. Halberstadt I.
Legband, Else, Sch. 34666. Hamb. IV. angeschl.
- Paul, Dr., Intend. Hamburg IV.
Leger, Hans J., Kpllm. 21464. Pforzheim I.
- -Schmidt, Emmy, *F*, S. 34747.
Legler, Erich, Sch. 55780. Plauen I.
— Gerhard, Chordir. 44454.
Legner, Ferdinand, Ch. 73331. Graz I.
Lehmann, Anton, Spiell. u. Sch. 72403. Linz I.
Lehmann, Arthur, Bühnenbildn. 53288. Kaiserslautern I
— Berthold, Kpllm. 52616. Aachen I.
— Bodo, T. 64930. Berlin XXIII.
— Botho, Ch. 60077. Stendal I.
— Charlotte, Ch. Danzig I.
— Else, Bühnen-Vermittl. Bln. W 50. Kurfürstend. 11 (Fernspr. 916908)
-- Fritz, Kpllm. 67687. Wuppertal I.
— Fritz, Sch. 74578. Linz I.
— Georg, Korrep. Kolberg I.
— Gertrud, T. 65923.
— Heinrich, Ch. 66590. Augsburg I.
- Inge, Ch. 64183.
— Johannes, Spiell. u. Sch. 9577. Rostock I.
— Karl, S. 57028. Görlitz I.
— Karl-Heinz, Spiell. u. Sch. 49315. Freiburg I.
— Konrad, Spiell. u. S.. 35672.
— Kurt, S. 53460.
— Liesbeth, Ch. 53965. Gelsenkirch. I.
— Lotte, *F*, Kammers. u. Ehrenmitgl. Wien II.
— Lucianna, S. 23389.
— Marga, Sch. 52883. Würzburg II.
— Maria, S. 58282.
— Paul, Ch. 64560.
— Reinhard, Spiell., Dramat. u. Sch. 51771.
— Susi, T. 64949.
— Ulla, S. 58282. Kiel I.
— Wally, Ch. 62157. Erfurt I.
— Walter, Ch. 66903.
Lehmbach, Anton, S. 62961. Freiburg I.
Lehmhaus, Erich, T. 65966. München I.
Lehn, Georg, Sch. 59766. Hannov. IV.
— Heinrich, Cheffrif. Essen I.
— Henny v., Gewandm. Wuppertal I.
Lehnebach, Hans, Ch. 63623. Krefeld I
Lehner, Gerda, T. 72370.
— Rudolf, Ch. 64325.
-- -Schwed, Arno, Ch. 57035. München I.
Lehnert, Fritz, S. 59469. Oberhaus I.
-- Fritz, S. 67362.
-- Kurt, Spiell. u. Sch. 28137. Luckenwalde I.
— Maria, S. 57133.
— Ruth, Ch. 67416. Karlsruhe I.
— Siegfried, Spiell. 60905. Leipz. I ⚔.
— Wilhelm, S. u. Sch. 32312.
Lehnich, Lieselotte, S. Braunschweig I
Lehnfeld, Johann, Ch. 72445. Linz I
Lehnkering, Karl Eugen, Sch. 66708. Freiberg I u. Ehrenfriedersdorf.
Lehnhoff, Elly, *F*, Ch. 51811. Rostock I
Lehre, Kurt, Sch. u. Spielw. 22075. Oldenburg I.
Lehrmann, Guido, Sch. 30310.
Leib, Karl, Ch. 73833. Wien IV.
Leibelt, Hans, Staatssch.* 32079. Berlin I.
Leibenfrost, Marianne, T. 72123. Wien II.
Leibold, Elisabeth, Ch. 63945. Stuttgart I.
Karl, S. 57817. Dortmund I.

Leichmann, Hertha, 64540.
Leidenfrost, Werner, S. 66988.
Leider, Barbara, T. 66097.
— Frieda *F*, Kammers. 21108. Berlin I u. Bayreuth, Festsp.
Leidholdt-Sigler, Amalie, *F*, Sch. u. S. 20607 (s. u. gastier. Künstler).
Leidinger, Josef, Hilfsspiell. u. Hilfsdramat. 67901. Saarbrücken I.
Leidsbach, Theo, Spielw. 29614. Osnabrück I.
Leihkauf, Rudolf, Chordir. 50865. Stettin I.
Leimbrock, Willi, Ch. Stralsund I.
Leims, Margarete, S. 73937.
Lein, Elisabeth, Sprecher. 73810.
Leinberger, Ludwig, Sch. 60598.
— Rosa, Sch. 60713.
— Rudolf, Sch. 60374.
Leinemann, Anne-Liese, Ch. 61450.
Leinert, Dr. Fritz, Korrep. Ratibor I
Leininger, Anton, Ch. 63604. Graz I.
— Maria, Sch. 26297. Karlsruhe I.
Leinung, Liselotte, T. 65793. Detmold I.
Leinweber, Emma, Ch. 32665.
Leipold, Curt, Ch. 66565. Ratibor I u. Sommer.
Leiprecht, Elisabeth, Sch. 57929. Gießen I u. Wunsiedel( Somm.).
Leise, Paul, Ch. 64567.
Leising, Lore, Ch. 44825.
Leisner, Gertrud, Thbeamt. 56026.
— Hans, Sch. 50920.
— Karl, Ch. 64472. Leipzig I.
— Rudolf, Spiell. 72122. Wien IV.
— Wulf, Spiell. u. Sch. 50060. Lübeck I.
Leissing, Lore, Ch. 44825.
Leister, Kathinka, Sch. 59494.
Leistner, Annemarie, Ch. 59459. Köln III.
— Siegfried, Kpllm.-Anw. 73235. Lübeck I.
Leiter, Eva, T. Wien II.
Leitgeb, Waldemar, Staatssch.*. 24709. Stuttgart I.
Leithner, Anny, Sch. 72320. Wien XIV.
— Josef Sch. Schliersee I.
— Karl, Belinsp. Wien VII.
— Florl. Dir. Wien XIV.
Leitner, Albert, Sch. 73622.
— Hanns, S. 57937.
— Maria, Sch. 73447. Gablonz I u. Groß-Ullersdorf (Somm.).
— Maria, Sch. 73563.
Leitschuh, Wilhelm, Sch. 25962.
Leitz, Friedrich, Spielw. 39030. Hannover I ⚔.
Lellis, Hans v., Sch. 74115.
Lejenne, Maria, Einh. 72121. Wien VIII.
Lemaire, Paul, Dramat.-Anw. u. Sch 72349. Remscheid I.
Lembach, Cissy, Sch. 58141.
— Hedda. Staatssch.*. 34402. München II.
— Susi, Ch. 48893. Berlin XXVI.
Lemburg, Hildegart, Thsekr. 58518. Hamburg VIII.
Lemcke, Erna, T. 65657.
— Hans, Komp.-Inspekt. 50810.
— Heinrich, Ch. 61076.
Lemke, Carl, Ch. 29397. Dresden I.
— Ernst, Requis. 67389.
— Ernst-Hermann, Spielw. Danzig I.
— Ingeborg, S. 59396.
— Rudolf, S. 50991. Graz I.
— Sylvia, T. Leipzig IV.
Lemm, Gertrud, T. 66824.
— Lucie, Sch. u. S. 52803.
Lemme, Herbert, Hilfsspiell. 74703. Dessau I.
Lemnitz, Tiana, *F*, Kammers.*. 41535. Berlin I.
Lemperle, Ernst, Bühnenbildn. 67292. Bochum I.
Lemser, Erika, T. 64901.
Lena, Magda, Kammersch. 12852. München II.
Lenar, Friedrich, Sch. 5027. Cottbus I.
Lenardo, Adele de, T. 72120. Graz I.
Lenart, Melitta, Sch. 41829.
Lenau, Paul, Sch. 26970. Düsseldorf I.
Lenbach, Erika v., Sch. 53684.
Lendrich, Walter, Sch. 54395. Erfurt I.
Lendtke, Christl, *F*, Ch. 62055. Danzig I.
— Olga, Ch. 62830. Karlsruhe I.
Lengersdorf, Carola, T. 65116.
— Théo, T. 65062. Berlin II ⚔.
Lengsdorf, Helene, Ch. 64278.
— Mathieu, Ch. 64270.
Lengstorf, Ewald, Musdir. 50650.
Lenhardt, Otto, Ch. Saaz I u. Somm.
Lenka, Mi, S. Linz I.
Leninger, Franz, Ch. Wien IV.
— Willy, S. Hanau I.
Lennartz, Elisabeth. *F*, Sch. 40089. Hamburg III.
Lennbach, Christian, Spiell. u. Sch 38352. Erfurt I u. Augsburg I (Somm.).
Lennep, Walter v., Sch. 56734. Guben I.
Lennert, Hans Wilhelm, Sch. 44964.
Lensch, Gerdt, Sch. 17342.
Lenschau, Herm., Sch. 56889. Hamburg IV.
Lenser, Ena, S. Innsbruck I.
— Margot, S.-T. 65750.
Lenssen, Gerhard, Solorep. Karlsruhe I.
Lentz, Eva, Ch. 61147. München IV angeschlossen.
— Kurt, Hilfspiell. 61178. Innsbruck I.
— Reinhardt, Sch. 59468. Memmingen I.
Lenz, Albert, Thfris. 49215. Königsberg I.
— Albert, Korrep. Schneidemühl I.
— Bruno, Ch. 63029. Magdeburg I.
Harry, Sch. 24848.
— Käte, Sch. 42617.
— Kurt, S.-T. 65053. Berlin II.
— Liesel, S. Rudolstadt I.

Lenz, Maria, *F*, Kammers. 49879. Leipzig I.
— Nelly, Sch. 50495.
— Theamaria, Sch. 22156.
Lenzer, Hans, Kpllm. 49723. Berlin I.
Leo, Eva, Sch. Stuttgart I.
— Helmut, Korrep. 58504. Leipzig I ⚔.
— Hermann, Ch. 74208.
Leonhard, Fridl, Sch. 40279.
— Werner, Sch. 39743. Wiesbaden I.
Leonhardi, Arthur v., Sch. 58808.
— Lucie, S. 57498. Schwerin I.
Leonhardt, Alfred Max, Belinspekt. 41655. Dresden III ⚔.
— Artur, Sch. Hermannstadt I.
— Herbert, Ch. 63883. Plauen I
— Karl, Prof., Generalmusdir. 11115. Ehrenmitgl. Stuttgart I (s. u. gast. Künstler). Stuttgart I angeschl.
— Kurt, Ch. 62155. Erfurt I.
— Lotte, S. 67163. Düsseldorf I.
— Rosa, Sch. 57363.
— Leonhart, Otto, Ch. 74397.
Leoni, Josef, Sch. 27135.
Leonor, Sieglinde, Sch. 66663.
Leopold, Adelbert, Sch. 51046.
— Walter, Sch. Leipzig (Reichssend.).
— Walter, Sch. 46569.
Lepa, Paula, Sch. 55666. Berlin XIX.
Lepach, Margarete, *F*, Sch. 55902.
Lepell, Marka, Ch. 64358.
Leporini, Marion, Sch. 52865.
Lerch, Arthur Curt, Fris. 38883.
— Else, S. 54643. Remscheid I angeschlossen.
— Karl, Staatssch. 35762. Meiningen I.
— Joe, Spiell. u. Sch. 54123. Tilsit I.
— Kurt, Verw.-Dir. u. Dir.-Stellv. 37201. Dresden V.
— Mario, S 51420. Franzensbad (Somm.) (s. u. gastier. Künstler).
— Rudolf, S. Brüx I.
Lerche, Annegret, Sch. 59645. Hamburg X (Somm), u. Hamburg (Reichssender).
— Christel, Sch. 67704. Berlin XXXI.
— Sophie v., T. 65418.
Lerchenfeld, Emmeran v., Kpllm.-Anw. 72915.
— Sybille Sabine, Gräfin, Sch. 51757.
Lerchenfeldt, Emmeron v., Korrep. Saarbrücken I u. Wiesbaden I.
Lermann, Isolde, Ch. 54322. München IV.
— Gertrune, Ch. 53388. München IV.
Lersch, Heinz, Bühneninspekt. 34663. Nürnberg I.
Lersen, Maria, S. 55912.
Lert, Richard, Musdir. 33183.
Lesche, Edith, T. 65742. Reichenberg I.
Leschetitzky, Ludwig, Kpllm. u. Gen.-Musdir. (musik. Oberltg.). 33416. Chemnitz I.
Lesco, Lisa, Sch. 66470. Berlin XXIII.
Lesczinsky, Gertrud, Sch. 17045.
Leser, Hans-Emil, Sch. 44281. Memel I.
Leslie, Valentine, Sch. 59790.
Lesnie, Hugo, Sch. 66674. Stettin I.
Lessen, Kurt v., Spiell. u. Sch. 72119. Wien V.
Lessenich, Mathias, Sch. 44074. Schwäb.-Hall I (Somm.) u. Stuttgart V.
Lessig, Lothar, S. 42374. Essen I.
Lessing, Gotth. E., Gen.-Musdir. 40749. Baden-Baden I.
Lessner, Lia, Ch. 64052. Linz I.
Lestow, Chatty, T. 64783.
Lestroeh, Sonja, Tanzm. u. S. 50927. Braunschweig I angeschl. Augusttorwall 5 (Fernspr. 733) (gastiert).
Letfuss, Maria, Thfris. 73215. Wien II.
Lett, Agnes, Sch. 47830. Halle III angeschlossen.
Lettau, Wilhelm, Ch. Remscheid I.
Letofsky, Hans, Sekr. 72134.
Letz, Luise, Ch. 63318.
Letzer, Hugo, Belm. 44830. Cottbus I.
Leu, Hermann, Spiell. u. S. 36442. Reichenberg I u. Hof I (Somm.).
Leube, Edith, Sch. 56690. Braunschweig I.
— Rudolf, Sch. 22668. Leipzig V.
Leubner, Alfred, Spiell. u. S. 33159. Neustrelitz I.
Leuchters, Judith, T. 73765.
Leudesdorff, Ernst, Staatssch.*, Dir., kaufm. Leit., Ehrenmitglied. Hamburg III, Landesl. d. RThK.
— Ingeborg, Sch. 67860. Hamburg III.
Leue, Arthur, S. 43664.
Leuer-Kiurina, Hubert, Sch. 67220. Freiburg I.
Leukeit, Herbert, Thfris. 73224.
Leumann, Aut, Sch. 24212.
Leupertz, Theo, Ch. 73071. Köln III.
Leupold, Karl, Ch. u. Spielw. 46843. Heidelberg I u. Festspiele.
Leuschner, Johannes, Ch. 63027. Magdeburg I.
Leusmann, Gerda, T. 74661. Köln III.
Leutheiser, Wolf, Intend. Plauen I.
Leutke, Käte, S. 55547.
Leutner, Hildegard, T. 64936. Berlin XXIV.
— Rudolf, Sch. 74634. Wien XIII.
Leux, Adelheid, Sch. 24066. Erfurt I.
— Lori, S. 21528.
Leuze, Ludwig, Sch. 54408.
— Martha Elisabeth, Sch. 52509. Hamburg IV.
Levas, Heinz, Ch. Bonn I.
— Jakob, Obergewandm. 48381. Bonn I.
Leven, Blanka, *F*, Ch. 62485. Gera I.
— Johann Ferdinand, Kpllm. Heidelberg, Festspiele.
Levetzow, Frieda, Obergewandm. 45157.
Leverenz, Claire, S. 58345.
— Gerda, Ch. 62666. Nürnberg I.
Levko-Antosch, Olga, S. 72539. Wien II.
Lewald, Edith, Ch. Magdeburg I.
Lewanczyk, Gertrud, Dir.-Sekr. 28126.
Lewe, Hans, S. Altenburg I.

Lewen, Hans, S., Spiell. u. Sch. 73587. Saaz I u. Somm.
Lewerenz. Marie. Ch. Wien IV.
Lewin, Ernst, Spielw. u. Sch. 45890.
— Ernst, Fris. 43961. Osnabrück I.
Lex, Josef, S. 44282.
Lexl, Hans, Spielw. 72416. Linz I.
— Ria, Sch. Linz, Harrachstr 14 (gastiert).
Ley, Fritz, Sch. 29527.
— Ilse, S. 56402.
Leybold, Bärbe-Lis, Gewandm. 67531.
Leyendecker, Hans, S. 53477. Reichenberg I.
Leyer, Hans, Ch. 61615. Bernburg I u. Erfurt I.
Leyerer, Bertha, Sch. 54692.
— Willi. Sch. Lübeck I.
Leykam, Henry, Bühnenbildn. 54314.
Leyrer. Harry, Spielw. u. Sch. 72903. Mähr.-Ostrau I.
Wilhelm. Sch. 55465.
Lhot, Peer, Sch. 38617.
Lhotzky, Adele, Sch. 56045.
Libert-Rebane, Amanda, S. 59272.
Libiszowski, Willi, Kpllm. 48966.
Libovicky, Vladimir, T. Zürich I.
Lichius, Joseph, S. 55790.
Licht. Anneliese. T. 65072.
— Carmen.Sylvia, S. 42824.
— Irene, T. 65067.
— Lore. Sch. 73569. Schleswig I angeschlossen.
— Wilhelm, Kpllm. Hof I.
Lichtegg, Max, S. Basel I.
Lichten, Helly, Sch. 72861. Linz I.
— Karl, Sch. St. Gallen I.
Lichtenauer. Franz. Sch. 26210.
Lichtenberg, Hannel, S. 46069. Chemnitz I.
— Julius, S. 52592. Dortmund I.
Lichtenberger, Carlo, Sch. 47288.
Lichtensteiger, Willy, Ch. St. Gallen I.
Lichtschlag, Walter, Rundf.-Ang. 44603.
Lichtweiß, Alarich, Spiell. u. Sch. 29914. Pforzheim I u. Sommer.
Lickteig, Otto, Sch. Göttingen I u. Hann.-Münden (Somm.).
Liddo. Alfredo di. S. 74724.
Lidke, Elvi, techn. Bühnenvorst. 58874.
Lidolt, Maria Mascha, Tanzm. 65250. Münster I.
Lie, Petra, S. 48184.
Lieb, Traute, Sprech. u. Sch. 23531 (s. u. gastier. Künstler).
Liebau, Emmi, S. 55122. Hamburg VII.
— Erna, Ch. 62087. Wilhelmshaven I.
Liebe, Hans. Chordir. 51317. Breslau I.
— Walter. Kpllm. 56234. Berlin XXIII.
Liebel-Kuhn, Martha, *F.* S. 31843.
Liebeneiner, Wolfg., Spiell. u. Staatsschausp.* 49908. Berlin I.
Liebenow, Eva Dorothea, Sch. 58972.
Lieber, Wolf, Sch. 49023. Erfurt I.
Liebermann, Gertrud, S. 53013. Coburg I angeschl.
Liebert, Paul, Spiell., Sch. u. S. 31978. Rostock I.
Liebeskind, Alice, *F*, Ch. 66387. Dresden I.
— Curt, Ch. 60768. Magdeburg I.
Liebich, Charlotte, Sch. 24362.
— Franz, Belinspekt. 54232. Berlin XXVII u. XXVIIa.
— Gertrud, Ch. 74175. Aussig I.
— -Dahms, Maria Carla, Sch. 23548.
Liebig, Werner, Sch. 67908. Eisenach I.
Liebing, Karl, Fris. 58471.
Liebisch, Gerhard, Ch. 61852. Chemnitz III ✕.
— Irma, Ch. Danzig I.
Liebl-König, Oskar, Sch. 48774.
Liebler, Henny, S. 53473. Essen I.
Liebold, Willi, Ch. 61633.
Liebreich, Grete, Sch. 27474.
Liebscher, Erika, Ch. 66498. Nordhausen I.
— Otto, Dr., Intend., Oberspiell. Memel I.
Lieck, Walter, Sch. 56745. Berlin XX (Somm.).
Liecker, Heinz, T. 65797. Chemnitz I.
— Kurt, Ch. 53591. Berlin XXIII ✕.
Liederwald, Ursula, Sch. 58569.
Liedtke, Charlotte. Gewandinspekt. 56001. Leipzig I.
— Georg, S. 56343. Berlin XXIII.
— Harry, Sch. 57600.
— Liesbeth, Sch. 62436.
— Walter, Sch. Dresden I.
Liefeld, Lieselotte, Sch. 57293.
Liefers, Heinz, Sch. 53336. Eßlingen I.
Lieger, Alfred, Chordir. 21289. Wien IV.
Lienau, Barbara, Sch. 53500. Nürnberg I.
— Renate, Sch. 55988.
Lienhard, Theo, S. 51792. Mannheim I.
Liepe, Else, Ch. 63483. Nürnberg I.
— Emil (s. u. früh. Künstler).
Lier. Wolfried, Sch. 60331. Gotha-Sondershausen I.
Liertz, Fritzleo, Spiell. u. Dramat. 33673. Köln (Reichssender).
— Maurus, Dr., Sch. u. S. 43678.
Liese, Heinrich, Einh. 31057. Braunschweig I.
Liesegang, Gerda, Sch. 43845.
Liesenfeld, Josef, Ch. 63277.
Liessem-Schatz, Margit, S. 26336.
— -Wirth, Elfi, Sch. 17065.
Lietz, Irene, Sch. 67016.
Lietzau, Hans, Sch. u. Hilfsspiell. 57915. Wien I.
Lietzmann, Irmgard, Ch. 67120. Gotha-Sondershausen I.
Lieven, Nils Victor, Kpllm. 56962.
Liewehr. Fred, Sch. 72135. Wien I u. Heidelberg, Festsp.
— Otto. Bühnenbildn. 67888. Gablonz I.
Lilie, Willi, Rechnungsf. 56206.
Lilienthal, Carla, Ch. 61197. Berlin II.
Liman, Joachim, S. 49883. Plauen I.
Limbach, Eugen, Ch. 62167. Essen I.
Limberg, Erich, T. 65369. Hannover I.

Limburg, Olga, *F*, Sch. 22153. Berlin IX u. XVI..
Linauer, Dr. Rudolf, Bühnenbildn. 6003.
Lind, Alma, Sch. 60659.
— Anni, Ch. 46052.
— Georgia, Sch. 50477.
— Heinrich, Sch. 56104
— Helga, Sch. 53467.
— Otti. Ch. 67431.
— Tora, Sch. 45103.
Lindbichler, Hans, S. 53395. Eger I.
Linde, Annemarie zur, S. 52872. Kassel I angeschl.
— Gretelotte, Sch. 28338. Berlin SW 29, Zossener Str. 20 (gastiert).
— Lilly, S. 56751.
— Robert v. d., S. 20815. Kassel I.
— -Spee, Hilde, Sch. 60706.
Lindecke, Klara, Ch. 66050.
Lindegg, Hans, Rundf.-Angeh. Stuttgart (Reichss.).
Lindemann, Charlotte, Ch. 61423.
— Elsa, Einh. 55293.
— Else, Ch. 66350.
— Ewald, musik. Oberleit. 29453. Braunschweig I.
— Helma, T. Hagen I.
— Hermann, Ch. 62836. Karlsruhe I.
— Liselotte, Ch. 73834.
— Martin, Spiell. u. Sch. 31638. Dortmund I.
— Paul, Ch. 53987. Berlin XXXII.
Lindemer, Adele, *F*, Sch. 16862. Wiesbaden I.
— Christine. Sch. 67822. Ulm I u. Sommer.
Linden, Christa, Sch. 48099.
— Erna, Ch. 61049.
— Fritz, Dr., Kpllm. 58742.
— Siegmund, Sch. 25343.
— -Pollé, Herm., Sch. 32655.
Lindenau, Egon. Spiell. u. Sch. 7458 Brieg I u. Salzbrunn (Somm.).
Lindenberg, Erna, T. 73898. Berlin II.
Lindenberg, Käthe, Sch. 50821. Remscheid I u. Sommer.
Linder, Erwin, Sch. 41372. Breslau I.
— Hans, Korrep. Bremerhaven I.
— Kurt, Spiell. u. Sch. 52561.
Lindhorst, Otto, S. 19481.
Lindig, Alfred, Sch. 19035. Dresden VI (Sommer), angeschl. Dresden VI.
Lindikoff, Carla. Sch. 55408. Baden-Baden I.
Lindinger, Hugo, S. 67261. Regensburg I.
— Josef, Bühnenbildn. 51845. Regensburg I.
Lindlar, Fine, Ch. 44372.
— Ignaz, Ch. 62877. Hannover I ✕.
— Josef, S. 49376. Düsseldorf I.
— Lotte, *F*, Ch. 61719. Hannover I.
— Peter, Ch. 43921. Freiburg I.
Lindner, Amanda, *F*, Hofsch. 55079. Ehrenmitgl. Berlin I, Coburg I u. Meiningen I (s. u. früh. Künstl.).
— Arthur, T. Wien IV.
Lindner, Edmund, Ch. Wien I.
— Elfi, T. 65040.
— Erika, Tanzm. 65171. Berlin XXXII.
— Friedrich. Staatssch.* 33236. Dresden I.
— Fritz, Geräteverw. 40195.
— Hans, Ch. 63367.
— Hans, Ch. 63435. Gotha-Sondershausen I.
Hans, S. 59786. Berlin XLIV (s. Nachtr.).
Hedi, Ch. 73953. Chemnitz III.
— Herbert, Dr., Kpllm. u. Rep. 50555 Breslau I.
— Horst, Sch. Königsberg (Reichss.).
— Julius, Spiell. u. S. 42472.
— Liesbeth, Kass. 53427.
Lieselotte, Ch. 73303.
— Ludwig, Ch. 12724.
— Margarethe, S. 60693. Schneidemühl I.
— Max, Sch. 49773. Königsberg I.
— Otto Hermann, Dir. u. Sch. Gmund I.
Robert, Sch. 73820. Tepl.-Schönau I.
— Rosa, Ch. Brünn I.
Rosemarie, Sch. 59394.
— Siegfried, Sch. 54682.
— Sieglinde, T. Brünn I.
— Trude, Ch. Linz I.
Victor, Sch. u. S. 25942. Leipzig O 5, Josephinenstr. 4.
— Willy, Korrep. Karlsruhe I.
— Willy, Sch. 25544.
— von Buch, Wanda, *F*, Sch. u. S. 32051.
— Wolfram, Dram.-Anw. Meiningen I.
Lindow, Gustav, Ch. 61260. Berlin XXXII.
Lindstedt, Hildeg., S. 54130.
Lindström, Margret, S. 47987.
Lindt, Gisa, Sch. Iglau I.
— Karl Ludwig, Spiell. u. Sch. 41578. Freiburg I.
— Lina, Ch. 73551.
— Marga, Ch. 72274.
Marion, Sch. Königsberg (Reichss.).
Lingen, Curt, Sch. u. S. 23819.
— Theo, Sch. 39417. Berlin I.
Lingens, Gottfried, S. 67926. Kaiserslautern I.
Lingner, Grete, Ch. 61658.
— Rudolf, T. 67377.
— Walter, Ch. 61660. Bremen I.
Lingor, Hermann, S. 39536. Stuttgart V.
Linhart, Joh. Ernst, S. 73135. Brüx I.
Link, Else, S. 35870. Mainz I.
— Leop., Ch. 62508. Karlsruhe I.
— Trude, Sch. 60699. Nürnberg I.
Linke, Carl, Ch. 66321.
— Marta, Ch. 63906. Stuttgart I.
— -Hohenfels, Max, Sch. 22017.
— -Lübau, Richard, Spiell. u. Sch. a. D. 31150. Gotha Auguststr. 10.
Linkenbach, Emmy, *F*, S. 49634.
Linkmann, Ludwig, Sch. u. S. 49445. Berlin XXXI u. Heidelberg, Festsp.

Linn, Edit, Sch. 57934.
— Fritz, Sch. 17324. Krefeld I.
— Karl, Ch. 59917.
Linnartz, Peter, Ch. 63737. Stuttgart I.
Linné, Erna, Sch. u. S. 53409.
**Linnebach, Adolf, Prof., techn. Dir.** 32201. München II.
— Adolf, techn. Oberleiter. Lübeck I
— Georg, techn. Dir. 29642. Sachverst. f. Bühnenbau, Bühnenbeleuchtung usw. Berlin XX. Ehrenamtl. Sachbearb. für techn. Vorstände u. Angestellte d. Fachschaft Bühne.
Lins, Hilde, S. 52827. Brünn I u. Saarbrücken I.
— Ria, Ch. 62467. Frankfurt a. M. I.
Lintermanns, Mieze, Ch. 63037. Krefeld I.
Lintner, Edmund, Ch. 72136.
Linz, Marion, Sch. 74283.
Linzer, Franz, Sch. 60416. Osnabrück I u. Leitmeritz (Somm.).
— Friedel, Sch. 73129.
— Lotte, Ch. Leitmeritz I.
Lipinski, Gerti, Sch. u. S. 53710.
— Paul, Sch. 33033. Potsdam I.
Lipmann, Hans Georg, Ch. 50917. Troppau I.
Lipner, Fred, Bühnenbildn. 72239. Klagenfurt I.
Lipp, Elly, Sch. 33213. Nürnberg I.
— Franz, Ch. 59215. Berlin XXVI.
— Hede, S. 50978.
— Walter, Ch. 62973.
Lippa, Erika, T. 66226. Berlin XXIV.
Lippe, Artur, de, Ch. 67893.
— Herbert, Dramat. u. Spiell. 60009.
— Kurt Fritz, Sch. 58900.
Lippel, Käthe, Ch. 55320. Dresden I.
Lippert, Albert, Kammersch. 27223 München II.
— Egon, Sch. 74081. München VII ✕.
— Georg, Kpllm. 20686. Dresden III.
— Lore, Rundf.-Angeh. 67085.
— Rolf, S. 29675.
— -Schroth, Karl, Sch. 33124. Halle III.
Lipphold, Gustav, Ch. 61997.
Lippke, Dorothea, Ch. 73433. Rostock I.
— Franz, Einh. 29164.
Lipponer, Lydia, *F*, Ch. Basel I.
Lips, Eugen, Sch. Breslau V.
Lipschütz, Gustav, Ch. Zürich I.
Lipsen-Houtrow, Gottfried, Bühnenmal. 60805.
Lipsius, Fritz, S. 26627. Hamburg 1, Alexanderstr. 6 (gastiert).
— Marion, Sch. 17304. Ebenda (gast.).
Lipski, Robert, Ch. 61659. Bremen I ✕.
Lisatz, Rudolf, Beleucht. 72137.
Lische, Margot, T. Krefeld I.
Lischka, Gertrud, T. 67307. Gießen I.
— Hans, Ch. 62890. Hannover I.
Lischke, Alix, Sch. 22498.
Liß, Hanna, Sch. 74502. Dortmund I.
Lissa, Eva, Sch. 59817. Berlin IV.
Lisske, Kurt, Sch. Bunzlau I.
Lissy, Harry, Ch. 73686. Leitmeritz I.
List, Arnold, Sch. 73144.
— Charlotte, Sch. 73852.
— Gertrud v. d., T. 64784.
— Herbert, Spiell. 63425. München I.
— Inge, Sch. 57511. Berlin IX.
— Irene, Sch. 55080.
— Diehl, Wilhelm, Spiell. 74048. Lodsch, Deutsch. Theater.
Listig, Karl, Sch. u. Spiell. 19976.
Listing, Elisabeth, Ch. 67681.
Listner, Heinz, Sch. 74478. Chemnitz I.
— Susanne, Sch. 59465. Hannover IV u. Sommer.
Lisz, Karl, Geräteverw. 24071. Hagen I.
Liszewsky, Sofie, *F*, Ch. 62882. Hannover I.
— Tillmann, S., Ehrenmitgl. 25911. Köln I angeschl.
Liszt, Josef, Sch. 73617.
Lita, Elsa, S. 58085. Berlin II.
Litsch, Bert, Sch. 55518.
— Josef, Spiell. u. Sch. 30773. Wuppertal I u. Marburg I.
Littek, Gustav-Adolf, Spiell. u. Sch. 22982.
Litten, Rainer, Sch. Luzern I.
Litterscheid, Ewald, Sch. 59853.
Littmann, Dr. Arnold, Rundf.-Angeh. 58405.
Littner, Vera, *F*, S. 53234.
Litto, Mia, T. Wuppertal I.
Littof, Otto, Thm. 53837. Berlin XXXI.
Litzek, Viktor, Spiell. u. S. 55427. Klagenfurt I.
Liwehn, Elsie, Sch. 72138.
Liwoski, Maria, Sch. 59262.
Ljungberg, Alfred, Sch. u. Spiell. 22174.
**Llach, Carlos, S. 40592 (s. u. gastier. Künstler).**
Lobanowski, Jaroslaff, T. 66236.
Lobenstein, Charlotte, T. 64896.
Lobenthal, Christel Oeltze v., Tanzm. 65612. Fürth I.
Locatelli, Maria, Sch. 73980.
Loch, Felix, künstl. Beirat. 60337. Chemnitz I.
— Walter, Bühnenbildn. u. Leiter d. Malers. 29734. Danzig I u. Zoppot, Waldoper.
Lochmann, Karl, Ch. 61912. Darmstadt I.
Lochthofen, Aloys, Ch. 62122. Essen I.
Lock, Otto, Rundf.-Angeh. 59296.
Lockemann, Helge, S. 58925.
Lockenwitz, Olly, S. 51701.
Lockner, Emmi, Sekr. 40752.
Lodder, Paul, S. 54952. Münster I.
Lodenstein, Josef, Sprecher. 66763.
Loderer, Walter, Sch. Danzig I.
Löbbecke, Erika von, S. 74472. Breslau I.
Loebel, Hans, Ch. 49919. Dresden I.
Löbel, Curt, Fris. Döbeln I.
Löbelenz, Ernst, Ch. 64517.
Loeben, Georg v., Kpllm. 53900. Wuppertal I.
Löber, Clara, *F*, Einh. 8439. Glogau I.

Löbler, Aloys Hubert, Ch. 61062. Bonn I.
Löbmann, Gerhard, Ch. Koblenz I ⚔.
Löbner, Otto, Ch. 61836. Chemnitz I.
Löchel-Lucia, Melanie, T. 65178. Berlin I.
Löck, Carsta, Sch. 51482. Berlin IV,
Loeff, Luise, Sch. u. S. 55207.
Löffel, Ernst, Sch. Zürich I.
Loeffel, Lotte, S. 54878. Bielefeld I.
Löffelmann, Ludwig, Spielw. 72139. Graz I.
Löfflad, Gottlieb, Ch. Guben I ⚔.
Löffler, Eduard, Dr., Bühnenbildn. 45389.
— Fritz, S. 52159. Berlin XLIV (s. Nachtr.).
— Heinrich, S. 49739. Cottbus I.
— Hellmuth, Kpllm., Leit. d. Schauspielmus. 57092. Stuttgart I ⚔.
— Karl, techn. Ltr. u. Bühnenbildn. 35685. Gießen I.
— Martha, Sch. 59486.
— Paul, Sch. 34842. Stettin II.
Löffner, Albert, Büroleiter. 50566. Aachen I.
Löfken, Eugenie, Ch. 63611. Hannover I.
Loehlein, Konrad, T. 64758. Saarbrücken I.
Löhnholdt, Anna, S., Rundf.-Angeh. 54876.
Loehmke, Annemarie, Sch. 67923. Neuß I.
— Conrad, Spiell. u. Sch. 32488.
Löhnert, Willy, Sch. 59242.
Löhmer, Hans, Korrep. 72579. Detmold I.
Löhr, Eva, T. 65095. Danzig I.
— Louise, Sch. 66899. Eger I.
Loeif, Gerti, Sch. 72142.
Lölgen, Anton, Dir.
Loening, Lotte, Gewandm.-Anw. 72530. Innsbruck I.
Lönnecke, Wolfgang, Sch. 57961. Glogau I u. Salzbrunn (Somm.).
Löns, Lore, Sch. 74669. Linz I.
Lönz, Franz, Thmal. 67199. Gelsenkirchen I.
Löper, Hans, Ch. 61903.
Löpitz, Erna, Ch. 60765. Altenburg I.
Löpthin, Udo, Sch. 29055. Reichenberg I.
Lörges, Karl Robert, Sprech. 49186.
Lörik-Kummer, Elisabeth, Sprech. 56136.
Loersch, Maria, S. 45790. Zittau I.
Lörsch, Willi, Ch. 64528. Mainz I.
Lörzer, Fritz, Sch. 59752.
Loesch, Franz, Ch. 63014. Lübeck I.
Lösch, Theo, Thmal. 55759. Stuttgart I.
Löschcke, Georg, Sch. 47744. Dresden III.
Löschengruber, Karl, Sch. 33117.
Löscher, Dominik, Sch. u. Rdf.-Angeh. 31681.
— Hans, Sch. u. Rundf.-Angeh. 54501.
Löschhorn, Grethe, Sch. 50472.
Löschner, Ilse, S.-T. 65217. Augsburg I.
Löser, Karl, Spiell. u. Sch. 48870. Würzburg I u. Sommer. Landesl. d. RThK.
— Karl-Heinz, S. 29558.
— -Herder, Margit, Ch. 45818.
Lösker, Karl, Sch. 51342.
— Lotte, Einh. 42052. Dresden VI.
Loesnau, Albert, Sch. Tilsit I.
Lössel, Fritz, Ch. 64412. Dresden III.
— Helene, Ch. 66842. Salzburg I.
Lößl, Ilse, Ch. 43618. Berlin I.
Lössl, Wally, Ch. 64382.
Löther, Wilhelm August, Konzertm. 31727.
Loew, Minna, Ch. 64515.
Löw, Max, Ch. 66366.
Löwe, Antonie, Sch. 21416. Dresden III.
— Arthur, Spielw. 35731. Leipzig I.
— Erika, T. 65151. Aachen I.
Löwel, Karla, Sch. 72874.
Loewel, Elsa, S. 60353.
Löwenthal, Paula, *F*, Einh. 41727. Gießen I angeschl.
Loewis of Menar, Maria v., T. 67847. Berlin XIII.
Loewis, Erik v., Sch. 67798. Neiße I u. Sommer.
Löwinger, Gretl, Sch. 72146.
— Paul, Sch. 72145.
— Pepi, Sch. 72757.
Löwlein, Hans, Kpllm. 57212. Stettin I.
Lofinks, Maria, T. Hamburg VII.
Logan, Sigrid, T. 65179. Berlin I.
Loges, Alfred, S. 58395. Coburg I.
Lohberg, Anna, *F*, Einh. 55070. Ulm I u. Sommer.
Lohbusch, Kurt, Spielw. u. Sch. 53241. Hamburg IV.
Loher, Herbert, Korrep. 60445. Frankfurt a. d. O. I.
Lohfing, Hans, Sch. 47027.
Max, Kammers. 30680. Ehrenmitglied Hamburg I.
Lohfink, Robert, S. 74382. Greifswald I.
Lohkamp, Emil, Sch. 46979. Hamb. III.
Lohmann, Albert, S. 44100. Magdeburg I.
— Karl, Sch. 55541. Göttingen I.
— Max, Hilfsspiell. u. S. 25533.
— Paul, Verw.-Dir. 51163. Hannov. III.
Lohner, Albert Georg, Sch. 15133.
— Alfred, Sch. Bern I.
— Berta, Sch. 60567.
— Ortrud, S. 56692.
Lohr, Gisela, Sch. 54155.
Lohrisch, Hermine, S.-T. 72491. Gotha-Sondershausen I.
Lohrmann, Walter, Ch. 73526. Dortmund I.
Lohse, Bernh., Geräteverw. 41299.
— Hermine, Ch. 42725. Leipzig I.
— Wolfgang, Kpllm. 53824. Zittau I.
— -Hellmuth, Karl, Ch. 62028. Dresden I.

Lohwasser, Lissy, T. 74714. Aussig I.
— Rosa, T. 64704. Neustrelitz I.
Loibl, Gabriele, S.-T. 65256. Mannheim I.
Loibnegger, Raimund, Ch. 72140. Wien II.
Loibner, Eduard, Sch. Wien XII.
— Wilhelm, Kpllm. 72141. Wien II.
Loja, Maria, *F*, Sch. 43049.
Lokau, Charlott, *F*, Ch. 61607. Wuppertal I.
Lokomy, Hilde, Sch. 56214.
Loll, Wilhelm, Ch. 55586. Kiel I ⚔.
Lombard-Schroth, Harry, Sch. u. S. 53798. Hamburg VI.
Lommatzsch, Alfred, Spiell. u. Sch. 31744. Herrsching b. München, Claus-v.-Pape-Str. 52.
— Gertrud, Sch. 24363. Hanau I. u. Sommer.
Lommel, Gertrud, Ch. 37730.
— Ludwig Mandfred, Dir., Oberspiell. u. Sch. 58785. Berlin X.
— Ruth, Sch. 66689.
Lommer, Horst, Sch. 51003. Berlin I.
Loneck, Emmy, *F*, Sch. 19568.
Longard, Kurt, Spielw. 29668. Essen I.
— Lena, *F*, Ch. 62085. Dortmund I.
Longarts, Willy, Ch. 61375. Altenburg I.
Longoni, Helene, Sch. Solothurn I.
Longino, Ingeborg, Tanzm. 55224.
Loo, Jolantha, Sch. 56059.
— Oskar van, Ch. 63969. Wiesbaden I.
Look, Heinz, Sch. 59523. Oranienburg (Somm.).
Loock, Else, Ch. 61530. Köln I
Loor, Gustaav de, S. 42595.
Loos, Christa, Sch. 52502. Annaberg I.
— Erna, Sch. 59878. Wattenscheid (Sommer).
— Hans, Belinspekt. Annaberg I.
— Manuela, T. 67602. Essen I.
— Theodor, Staatssch.* u. Sprecher. 7844. Berlin IV.
— -Werther, Lotte, *F*, S. 34643. Köln I.
Loose, Annemarie, Sch. 29942.
— Clara, Thfris. 55888. Schneidemühl I.
— Emmy, S. 72279. Hannover I.
— Gustav, S. 53607. Osnabrück I.
— Hans, Sch. 47295. Hagen I u. Lünen (Somm.).
L'Orange, Georg, Oberspiell., Sch. u. S. 11189 (s. u. gastier. Künstler).
Loreck, Trude, S. Steyr I.
Lorent-Georgi, Erika, Ch. 58348.
Lorenz, Camilla, Ch. 64785. Schweidnitz I u. Somm.
— Charlotte, T. 67252.
— Eberhardt, Ch. 63980. Wilhelmshaven I.
— Else, T. 65726. Gera I.
— Else, S. 74243. Hamburg V.
— Erna, Ch. 63827. Schwerin I.
— Erna, Sch. 26638.
— Ernst, S. 67320. Berlin XL.
— Franz Josef, Bel. 48058. Koblenz I.
— Gertrud, T. 65814. Chemnitz I.
Lorenz, Greta, Einh. 43648. Rudolstadt I.
— Hans, Ch. 62855. Halle I.
— Herta, T. 65733. Augsburg I.
— Hildegard, Thsekr. 55194. Berlin II.
— Hildegard, S. 58484. Cottbus I.
— Inge, Ch. Steyr I.
— Margarethe, *F*, Kass. 39637.
— Maria, Sprech. 29952.
— Max, Kammers. 49014. Berlin I u. Bayreuth, Festspiele.
— Paquita, S. 56340. Berlin XXIII.
— Peter, Ch. 56643. Berlin XXXII ⚔.
— Robert, Ch. 56643.
— Ulrich, S. 60833. Mainz I.
— -Münch, Fritz, S. 44317.
Lorenzi, Paul, Dr., S. (s. u. gastier. Künstler).
Loreth, Margarethe, *F*, S. 51009. Wuppertal I.
Loretti, Leonore, T. 67536. Fürth I.
Loretz, Helmut, Spiell.-Anw. 74744. Leipzig I.
Loritz, Franz, Sch. 67089 ⚔.
— Johanna, Sch. 67092.
— Klara, Sch. 67090.
— Margarete, Sch. 67093.
— Maria, Sch. 67088.
— Wilhelm, Sch. 67091.
Lork, Emil, Ch. 66249. Breslau I.
Lorm, Margit, S. u. Sch. 25030. Berlin W 35, Bülowstr. 88 (gastiert).
Lormann, Eugenia, Ch. 64246.
Lorma-Schneider, Claire, Sch. 57484.
Lornsen, Helga, Sch. 52810.
Lorscheidt, Heinz, Sch. 43298. Bremen I.
Lortz, Annemarie, T. 65637. Dortmund I.
Lorz, Johannes, Kpllm. u. Korrep. 59555.
Losch, Liselotte, S. Ulm I u. Somm.
— Lotti, T. 64932.
— Max, Obergewandm. 73531. Allenstein I ⚔.
Loscher, Walter, Gewandm. 44550. Neisse I.
Loserth, Rudolf, S. 47388.
Loskant, Hanni, T. 64683.
Loskarn, Franz, Sch. 24595.
— Fritz, Sch. 59474.
Loss, Käthe, Ch. 41782.
Lossen, Lina, *F*, Sch. 31175. Berlin I.
— Robert, Sch. Stettin I.
— Wolf, Sch. 59185. Neuß I.
Lotar, Peter, Sch. Solothurn I.
Lothar, Liesl, Sch. 53746. Stralsund I.
— Lotte, *F*, S. 50855. Nürnberg I.
— Mark, Kpllm. u. Ltr. d. Musikwes. 54238. Berlin I.
— Ralph, Sch. 50828. Berlin XVII u. XXVIIa (Somm.).
Lotheissen, Hans, Dr., Hilfsspiell u. Sch. 43063. Düsseldorf I ⚔.
Lothes, Helga, Sch. 54770.
Lotsch, Anneliese, T. 65343. Heidelberg I.
Lott, Hans, S. 62643. Zürich I.

Lotz, Ernst, Oberfris. 23043. Nürnberg I.
- Friedrich, Sch. 55159. Glogau I u. Priebus (Somm.).
— Marianne, Sch. 32058.
— Trude, Ch. 64398.
— Wilhelm. Oberfris. 37542. Nürnberg I.
Louis, Liesl, T. 65626.
Loungoff, Kossu, S. 72303.
Laurée, Mutz, T. 73446.
Lowitz, Siegfried, Sch. Gießen I.
Loy, Max, Korrep. 58452. Nürnberg I.
— -Leute, Alexander, S. 56884.
Lubahn, Robert, Sch. 48247.
— Siegfried, Sch. 34672. Kiel I. Landesl. d. RThK.
Lubinsky, Hans, Ch. 72143. Salzburg I.
Lubos, Waldemar, Hilfsspiell. 59803.
Lucas, Adolf, Ch. 63053. Lübeck I ✕.
— Curt, Sch. 32710. Berlin I.
— Harry, Ch. 63992. Allenstein I. u. Konstanz (Sommer).
— Ilse, Ch. 62582. Hamburg I.
— Josefine, Ch. Gera I.
— Theo, Sch. u. S. 55557. Düsseldorf I.
- Wolf, S. 50969. Regensburg I.
Luce, Heinrich, Belinspekt. Essen I.
Lucca, Thia, T. Wien IV.
Lucé, Karl, Belinspekt. 17655. Duisburg I.
— Karl Heinz, Bühnenbildn.-Anw. 67599. Berlin XX u. Somm.
Lucius, Annelies, Sch. Wiesbaden II.
— Irene, S. 55067.
Lucka, Robert, Thfris. 53503. Königsberg I.
Lucke-Malten, Johanna, *F*, S. 54444.
Luckhardt, Heinrich, Ch. 58272. Berlin XXVI.
Luckow, Hildegard, T. 65340. Berlin XXIV.
Luckwald, Lotte, S. 51569.
Ludeck, Georg, Ch. 61139.
Luderer, Herbert, Staatssch. 46562. Weimar I.
— Walter, Sch. 39378.
Ludescher, Kurt, Sch. 72969. Brüx I (s. Nachtrag).
Ludewig, Ewald, Tanzspielw. 65658. Berlin I.
— Werner, Ch. 64201. Wiesbaden I.
Ludewigs, Richard, Spiell. u. S. Schwerin I.
Ludwig, Albert, Ch. 67181. Hambg. I,
— Alice, Maria, Sch. 49945.
— Annemarie, S. Köln IV.
— Anton, Oberspiell. u. Dramat. 15141. Aachen I.
— Arthur, Sch. 23032.
— Bruno, Ch. 60708. Ulm I u. Som.
- Doris, Ch. 63401. Troppau I.
— Else, Ch. 66258. Dessau I.
— Emmy, Einh. Aussig I u. Marienbad (Somm.).
- Erich, Thmal. 74507. Dortmund I.
Eva, T. 65334.
— Franz, Einh. 73448.
— Gerd Fritz, Sch. 51446. Karlsbad I.
Ludwig, Hans, Ch. 35780. Wien VIII.
— Heinz, Bühnenbildn. 52360. Mannheim I.
— Hermann, W., Kpllm. 74286.
- Hermann, Sch. u. S. 52713.
— Josef, Ch. 67833. Beuthen I.
— Karl, Einh. Aussig I u. Marienbad (Somm.).
— Leopold, Kpllm. 59375.
— Marga, *F*, Sch. u. S. 35989. Annaberg I u. Somm.
— Margarete, Ch. 66358. Halle I.
- Maria, Ch. 72508.
— Marliese, Sch. 15046. Berlin XXXI.
— Paul, Bühnenvermittl. 32118. Köln a. Rh., Habsburger Ring 1 (Fernspr. 214042).
— Richard, Sch. Berlin IX.
— Richard, S. 9052.
— Robert, Oberspiell. u. Dramat. 23168. Lübeck I.
- Rudolf, Sch. 73264. Köln I u. Detmold I (Somm.).
— Traudel, Sch. 56454.
— Walther, Kammers.*, 54182. Berlin II u. Hamburg I.
Ludwigs, Edith, S. 56730.
— Franz, Ch. 56681.
Ludwigshausen, Adalbert, Sch. 38349. Bernburg I.
Lübben, Ada, Sch. 50948.
— Ilse, Thbeamt. 53670.
Lübbert, Eva, Ch. Solothurn I.
— Hanna, Bühnenb. Prag I.
— Heinz, S. 56898. Mainz I.
- Martin, Sch. 18412. Bremen II.
Lübeck, Elfriede, Ch. 52504. Görlitz I.
— Heidi, T. 65917.
— Paul, Cheffris. 37533. Altenburg I.
Lueben, Hans, Bühnenbildn. 49893. Schneidemühl I.
Lübke, Lucian, Sch. 38489. Essen I.
— Max, Sch. 44354. Liegnitz I.
- -Hellweg, Gusti, Einh. 67383. Liegnitz I angeschl.
Lübstorf, Liselotte, Ch. 51945. Kassel I.
Lüchem, Klaus, Ch. 64640. Kassel I.
Lück, Fritz, Sch. 59103.
— Hilda, Ch. 74480.
— Wilhelmine, *F*, Sch. 59104.
Lücke, Gustav, S. 56680. Bremen I.
Lücker, Christel, *F*, Ch. 63966. Wiesbaden I.
— Ellinor, *F*, Sch. 50374.
— Jacob, Ch. 64082. Wiesbaden I.
Lückert, Willi, S. 54590. Innsbruck I.
Lückstaedt, Friedrich, Ch. 64138. Rostock I.
Lüddecke, Friedel, *F*, Ch. 61412. Berlin I.
- Grete, *F*, S. 53850. Wiesbaden I.
— Heinz, Kpllm. 45336. Oberhausen I.
— Hermann, Prof., Chordir. 34568. Berlin II u. XL.
Lüdemann, Karl, S. 53191. Stendal I.
Lüdenbach, Kitty Dorothea, Sch. 56989. Mannheim I.

Lüder, Lene, S. 56381. Gotha-Sondershausen I.
— Ulli, T. Köln III.
— -Freiwald, Margarete, Sch. 11657.
Lüders, Else, Sch. 14684.
— Günther, Sch. 44677. Berlin IX u. XIX.
— Irmgard, T. u. S. 55361.
— Leontine, Sch. 18587.
Lüderßen, Erika, Rundf.-Angeh. 58979.
Lüdicke, Edith, T. 67185. Leipzig I.
Lüdinghausen, Elsbeth v. Sch. 74065. Prag I.
Lüdtke, Walter, Ch. 44140. Berlin XXVI.
Lüffsmann, Lise, S. 29313.
Lüftinger, Resl, Sch. Innsbruck I.
Lühmann, Hugo, Korrep. 74085. Bremen I.
Lühr, Peter, Sch. 47886. Leipzig IX.
Lühring, Irmgard, Ch. 63796.
Lührs, Julia, S. 50165.
Lüking, Gertrud, S. 67422. Berlin XXXII.
Lüngen, Hanna, Rundf.-Angeh. 8121.
— Josef, Ch. 61538. Kassel I
Lüpke, Kurt, Spiell. u. Sch. 47564.
Lürgen, Bernd, Spiell., Dramat. u. Sch. 48994. Potsdam I.
- -Scholz, Sonja Gerda, Sch. 17037. Potsdam I angeschl.
Lürig, Robert, Sch. 27106. Hamburg X (Sommer).
Lürmann, Lore, Sprech. 23945.
Lürs, Hans, Sch. u. Spiell. 59794.
Lues, Christine, *F*, Einh. Berlin I.
Lüscher, Frieda, Ch. 55148. Cottbus I.
Luffsmann, Liesa, S. 23913.
Lüsebrink, August, Ch. 62297. Duisburg I.
Lüsenhop, Ernst, Intend. Freiberg I u. Ehrenfriedersdorf (Sommer).
Lüssen, Tilly, S. 48899. Düsseldorf I.
Lüth, Ilse-Maria, Ch. 67886. Lübeck I.
Lüthy, Lucie, T.-Rep. Bern I.
— Gottlieb, Kpllm. Bern I.
Lütjen, Mizzi, Ch. 64319.
Lütjohann, Paula, Einh. 31647.
— Reinhold, Sch. 34046. München II.
Luetkens, Andreas, Bühnenbildn. 53620. Königsberg I.
Lüttge, Hildegard, T. Remscheid I.
Lüttgen, Josef, Ch. 72424.
Lüttger, Jac., Spiell. u. S. 45759. Koblenz I.
Lüttich, Ilse, *F*, Sch. 56712. Berlin XVII.
— -Straßmann, Marg., Ch. 34784.
Lüttjohann, Dora, Ch. 61674.
— Richard, S. 31691. Braunschweig I.
Lüttke, Hans Eduard, Kpllm. 38999. Leipzig VI.
Lüttringhaus, Emil, Sch. Detmold I.
Lütz, Maria, techn. Vorst. 55309.
Lützenwiek, Wilhelm, S. 57909.
Lützkendorf, Felix, Dr., Dramat. 58607. Berlin XXXI.
Lützow, Nina, *F*, S. 23372.
— -Lind, Jenny, Sch. 18105.
Luft, Theodor, stellv. Thm. 59148. Frankfurt a. M. I.
— Willy, Ch. 64519. München I.
Lugauer, Leonore Therese, S. 59212.
Luge, Lieselotte, Sch. Beuthen I.
Lugenbühl, Erika, S. 53495.
Luger, Friedrich, Ch. 62828. Karlsruhe I.
Luhowenko, Tatjana, T. 64775.
Luka, Paul, Spiell. u. Sch. 34749. Weimar III.
Lukačs, Nikolaus v., Kpllm. 51830. Greifswald I.
Lukalis, Walter, Belinspekt. Landsberg I.
Lukas, Gertie, *F*, Sch. 59259.
— Lucie, T. 66434.
Lukaseder, Fritz, S. 60480. Frankfurt a. M. I.
Lukow, Hildegard, T. 64846.
Lukschy, Wolf, Sch. 50796. Berlin XX.
Luley, Karl, Sch. 37757. Frankfurt a. M. I u. Sommer.
Lumera, Lucie, S. 49783.
Lumpe, Elisabeth, Sch. 72938. Leitmeritz I u. Sommer.
— Emilie, Ch. 67971. Hanau I.
Lundberg, Helga, Sch. 58830. Düsseldorf I.
Lunden, Rudolf, Spiell. u. Sch. 27186 Breslau V.
Lundt, Eugen, Rundf.-Angeh. Köln (Reichssender).
— Eugen, Sch. Köln I.
— Heinrich, Sch. 47853.
— Otto Ernst, Sch. 21263. Hamb. III
— Urschel, Ch. 55539. Berlin XXIII.
— -Balzer, Trude, Sch. 56598. Kolberg I u. Sommer.
Lungershausen, Gertrud, S. 53008.
— Liesel, Sch. u. S. 43118.
Lungert, Anny, Ch. 73449. Gablonz I.
Lungoff, Kossü, S. Wien IV.
Luppa, Magda, S. 54098.
Lurz, Hilda, T. 72144. Wien II.
Luschek, Anna, Sch. u. S. 30255. Oppeln, Ludwigstr. 14.
Lusmann, Gustav, Ch. 45018.
Lussnigg, Hanna, S. 58276. Berlin W 30, Neue Winterfeldstr. 28 (Fernsprecher 252356). Berlin XXVIIa (Sommer).
— Maria, Sch. 66895. Wien V.
Lust, Annelore, T. 64759.
Lustig, Gerda, T. 67457. Salzburg I.
— Rudolf, Staatsoperns. 53458. Weimar I.
Lußmann, Adolf, Spiell. u. S. 13806.
Luthardt, Hans, Thmal. 7291. Coburg I.
Luther, Edelgard, T. 66582. Weimar I.
— Fritz, Sch. 52959. Lübeck I.
— Willi, Dramat. u. Sch. 54352. Bremerhaven I.
Lutschewitz, Fidella, Ch. 64513.
Lutter, Marg., T. 65238.

Lutz, Adolf, Ch. 61931. Darmstadt I.
— Anne, Ch. 63859. München I.
— Eleonore, Ch. 72345. Leipzig IV.
— Franz, Tanzm. 65181. Cottbus I.
— Maria, S. 74240. Brüx I.
— Marianne, S. 54918.
— Marie, Obergewandm. 55309. Hamburg III.
— Wilhelm, Kpllm. 53461. Königsberg I.
— -Blankmeister, Elfriede, *F*, Sch. 46477.
Lutze, Walter, Staatskpllm.* 18084. Berlin II
Lutzenberger, Dora, S. 59208. Zittau I.
Lux, Gerda, Einh. 51008. Memel I.
— Lotte, Ch. 62407. Frankfurt a. O. I.
— Richard, Sch. Breslau V.
Luxem, Karl, Sch. u. S. 52436. Essen I.
Luze, Franz, Oberspiell. 57490. Nürnberg I.
Lyndt-Sopper, Eva, Ch. Tepl.-Schönau I.
Lysander, Heinz, S. 74179.

## M.

Maack, Alfred, Sch. 8238. Berlin XXIII.
— Erna, T. 65528. Fürth I.
— Erna, S. Salzburg I.
— Max, Sch. 36681. Plauen I.
— Rudolf, Sch. 73800. Oldenburg I ⚔.
— Vera, S. (s. u. früh. Künstl.).
Maal, Theo de, Spiell. u. Sch. 42701.
Maan, Theodor, S. 56071.
Maas, Edith, S.-T. 65510.
— Friedrich, Sch. 56785.
— Käthe, S. 73133. Dortmund I.
Maaß, Thea, Tanzm. 66004. Gießen I.
— Theodor, Ch. 56071. Berlin II.
— Werner, Sch. 42447. Ulm I u. Sommer.
— Wilfried, S.-T. 65582. Frankfurt a. M. I.
— -Goebel, Edith, Ch. 63398. Berlin II.
Mabeck, Ria, Intend.-Sekr. 44664. Erfurt I.
Macek, Willy, Ch. Hanau I.
Macha, Edith, Sch. 74599.
— Elisab., T. 64967. Stuttgart I.
— Otto, S. Brünn I.
Machacz-Martell, Karl, S. 45651.
Machajewska, Gertrud, Ch. 64059. Nürnberg I.
Machalett, Paul, Geräteverw. 56697. Berlin XX u. Somm. ⚔.
Machatius, Jochen, Korrep. Cottbus I.
Macheiner, Gretl, Sch. 73130.
— Lise, Sch. 74141. München VII.
Machleidt, Else, T. 64988. Weimar I.
Machold, Alois, Belm. 73489. Troppau I.
— Bernhard, Korrep. 66864. Erfurt I.
Macholau, Olga, T. 72168. Wien II.
Macholdt, Irmgard, S. 67646. Hannover III.
Machotta, Hedwig, T. Görlitz I.
Machula, Traute, S. 57812. Potsdam, Haeckelstr. 8 (Fernspr. Bln. 111828) (gastiert).
Machunze, Georg, Ch. 61110.
Macionga, Georg, Thfris. 74700.
Mack, Georg, Ch. 61869. Coburg I.
Macke, Hans, Tanzm. u. S.-T. Zürich I.
Mackowiak, Viktor, Fris. 38166.
Madella, Karl, Ch. 63495. Nürnbg. I.
Mader, Anton, Sch. Wien I.
- Irmgard, Sch. 72169. Wien I.
— Josef, Ch. 64368.
— Lolly, Sch. 66503.
- Tommy, Sch. 73098.
Madin, Hans, Sch. u. S. 52327. Münster I.
— Viktor, S. 72167. Wien II.
Madl, Ferdinand, Obergewandm. Innsbruck I.
— Franz, Spiell. u. S. Brüx I.
Madlen-Madsen, Maria, S. 59822. Frankfurt a. M. I.
Madsen, Magda, *F*, S. Danzig I.
Mächler, Lorenz, Ch. St. Gallen I.
— Marie Agathe, S. 45633.
— -Andries, Erika, *F*, Tanzm. Bielefeld I.
Mächold, Elisabeth, S. 54038. Lübeck I.
Mäcke, Edith, S. 60493. Stralsund I.
Mäckel, Karl Heinz, Sch. 56486. Bremen I.
— Werner, S. 50094.
Maeder, Hans, Dr., Verw.-Dir. u. Stellv. d. Intend. Berlin II.
— Ida, *F*, Ch. 62110.
— Margot, S. 58802.
Mädisius, Otto, Spiell. u. Sch. 21724. Braunschweig I.
Mädler, Elfriede, S. 45231. Görlitz I.
Mährdel, Paul, Sch. 33577. Halberstadt I.
— -Gerdes, Liselotte, *F*, S. 33152. Halberstadt I angeschl.
Mäkelt, Rosemarie, Sch. 60530.
Maendl, Anton, Sch. u. S. 55739.
Mänz, Dr. Harry, Bühnenbildn. 58292. Saarbrücken I.
Männling, Leopold, Ch. 72166. Wien II.
Märker-Paschen, Käte, Sch. 34640.
Märtens, Eduard, techn. Bühnenvorst. 56408. Braunschweig I.
— Willy, Sch. u. Ehrenmitgl. Hamburg III.
März, Christel, Sch. 60193. Schliersee I.
— Hildegard, Ch. 73598.
— Otto, Spiell., Sch. u. S. 47929. Heilbronn I u. Sommer.
— Paul, Sch. 56589. Schliersee I.
Mätzing, Margot, T. 74025. Breslau I.
Mäuler, Rudolf, Geräteverw. 59067. Kiel I.
Maganja, Tilly, S. 66942.
Magdeburg, Fritz, Sch. Breslau V.
Magel, Hans, Sch. 54858. Darmstadt I.
Mager, Kurt, Ch. Leipzig IV.
— Mainy, S. 56869.
Magerkurth, Wilhelm, Obermaschm. Hildesheim I.
Mages, Karl, Intend. Wien (Reichss.).
Magina, Dora, Ch. 72774.
Magh, Elli, Ch. 73302. Düsseldorf I.
Magnussen, Hilde, T. 73007. Göttingen I.

Magrè, Dirk, S. 36080.
Mahir, Ferdinand, Sch. u. S. 23709.
Mahla, Lilli, S. 55157.
Mahler, Hans, Sch. 57553.
- Heidi, Sch. 57726.
Mahlfeld, Lilo, Ch. 62448. Frankfurt a. M. I.
Mahlke, Ellen, Sch. 52702. Memel I.
— Vera, S.-T. 65458. Dresden I.
Mahlmann, Lissy, Ch. 62684.
Mahlmeister, Dorle, Ch. 61572. Regensburg I.
Mahlstedt, Aenne, Ch. Hannover III.
Mahn, Annemarie, T. 64910.
— Luise, Ch. 61457. Berlin I.
Mahncke, Gustav, Sch. u. Spiell. 14815.
Mahnert, Friedrich, Sch. 67167. Bochum I.
Mahnke, Adolph, Prof., künstl. Beirat u. Leiter d. Dekorationswes. 37574. Dresden I.
— Franziska, Sch. 26946.
— Fritz, Dr., Bühnenbildn. 54861. Duisburg I.
— Georg, Sch. 48486. Düren I.
— Hans, Sch. 47023. Hamburg IV.
— Loni, T. 65464.
Mahnken, Luise, Gewandm. 59147. Nürnberg I.
Mahr, Ada, *F*, Rundf.-Ang. 34648.
— Christa Gertrud, T. 74149. Chemnitz I.
— Fred, Sch. 52868. Chemnitz I.
— Marga, T. 72601. Mainz I.
— -Schützendorf, Olga an der, S. 31659 Stuttgart, Büchsenstr. 36.
Mahrberg, Gerrit, *F*, Ch. 62730. Görlitz I.
Mahrla, Anna, Ch. 64234.
— Frieda, Ch. 64274.
— Karl, Ch. 46014.
Mai, Hanna, S. 53396.
— -Rodegg, Gustav, Spiell. u. Sch. (s. u. früh. Künstler).
Maier, Anni, Sch. 73249. Aussig I u. Marienbad (Somm.).
— Georg, Sch. 56397.
— Irene, S. 66576.
— Josef, Ch. 63464. München I..
— Elsa, Ch. 64024. Stuttgart I u. München I.
— Martin, Sch. 55776. Schliersee I.
— -Held, Eva, Ch. 73954.
— -Kleist, Henny, Sch. 26095.
— -Walde, Hans, Ch. 62899. Heidelberg I ✕.
Maierhofer, Ferdinand, Kammersch. 72163. Wien I.
Maikl, Georg, Kammers. 72165. Wien II.
Mailand, Katharina, S. 60177.
Maile, Gretel, Ch. 63909. Saarbrücken I.
Mailhac, Pauline, Bad. Kammers. Ehrenmitglied. Karlsruhe I.
Mainau, Franz, Spiell. 74675. Wien IV.
Mainka, Carola, Ch. 63219. Görlitz I.
— Else, Sch. 45072.
Mainzberg, Hans Peter, S. 40917. Düsseldorf I.
Mair, Maria, Ch. 60771. Stendal I.
Mairecker, Franz, Reg.-Rat, Prof., Konzertm. 31639.
Mairich, Max, Sch. 52624. Baden-Baden I.
Maisch, Elisabeth, Sch. 29274. Schwerin I.
Maitzen, Heinrich, Spielw. 73261. Graz I.
Maiwald, Egon, Spiell., Dramat. u. Sch., Werbeleit. 58129. Chemnitz I.
— Johanna, Sch. 66881. Chemnitz I angeschl.
— Viktor, Ch. 72164. Wien II.
Maixdorff, Eva, Sch. Rudolstadt I.
Maja, Maria, S. 31938 Augsburg I. (Sommer).
Majda, Vera, S. 58211.
Majewicz-Buhtz, Elfriede, Ch. 63157.
Majewski, Bernhard, Sch. 32085.
— Hans Martin, Kpllm. u. Korrep. 59579.
Majowski, Sylva, S. 74437. Oberhaus. I.
Majkut, Erich, Ch. 73158. Wien II.
Makarowa, Araca, Tanzm. Liegnitz I.
Makula, Lisa, *F*, Sch. 51953.
Malata, Oscar, Musdir. (s. u. früh. Künstler).
— -Eibenschütz, Riza, *F*, (s. u. früh. Künstler).
— Lucie, *F*, Sch. u. S. 42430.
Malburg, Dr. Fritz, Dramat.-Anw. 67701.
— -Manfred, Lore, Einh. 19229. Bln. II.
Malden, Hermann, S. 23090.
Maletzki, Paul, Sch. 27567. Düsseldorf I.
Malik, Helmut, Hilfsdramat. u. Sch. 59925. Schweidnitz I.
Malin, Sylvia, Sch. 59748. Graz I.
Malipiero, Ludwig, Bühnenbildn. 67248.
Malkowsky, Artur, Sch. 35285. Berlin XVI u. III.
Mall, Berta, S. u. Ch. 60394.
— Karl, Bühnenbildn. 57518. Baden-Baden I.
Mallasch, Traude, Sch. 35176 Danz. I.
Mallmann, Otto, Oberspiell., Intend.-Stellv., Dramat. u. Sch. 43887. Annaberg I u. Sommer.
Mally, Leo, Sch. 73687. Tepl.-Schönau I.
Malotka, Lieselotte, Kostümzeichn. 60218. Königsberg I.
Malova, Mara, Sch. 20566.
Malten, Manfred, Sch. 60547. Priebus (Sommer).
— Moje v., Sch. 44709.
Malter, Hubert, Ch. 64067. Weimar I.
Malti, Else, *F*, Sch. 20996.
Malsbender, Herbert, Sch. 60975. Kaiserslautern II u. Hof (Sommer).
Maltzahn, Harro, Sch. 46955.
Maly, Therese, S. Münster I.
Mamelok, Emil, Oberspiell., Sch. u. S. Luzern I.

Maméro, Rolf, Sch. 66667. Gotha-Sondershausen I.
Manazza, Bruno, Ch. St. Gallen I.
Mancke, Grete, S. 18059.
— Kurt, Sch. 52670. Dresden VI.
Mand, Anne-Luise, S. 51085.
Mandakova, Iwanka, T. 64881.
Mandel, Erna, Einh. 38695. Heidelberg I.
Franz, Sch. 32531. Bunzlau I u. Salzbrunn (Sommer).
— Herbert, Sch. 60674. Ratibor u. Sommer.
Manders, Hilmar, Spiell. u. Sch. 49376. Gießen I.
Mandl, Luise, Sch. 57549.
Mandor, Heinz, Sch. u. S. 52133
Mandt, Bruno, Spielw. Hamburg VII.
— Gertrud, Spielw. 24737. Bochum I.
Manecke-Momber, Paula, Sprech. 22242. Darmstadt I angeschl.
Manert, Willi, Ch. 61563.
Manford, Anna, S. 37282.
Manfred-Heuer, Heinz, Sch. 27090.
Mang, Gretel, S. 56570.
— Josefa, Ch. Steyr I.
— Karl, Ehrenmitgl. Mannheim I.
— Willy, Spiell., Dramat. u. Sch. 38391. Hamburg VI.
— Xaver, Kammers. 32409. Weimar I.
Mangelsdorff, Gertrud, Sch. 57635.
Manger, Erwin, Sch. 56568.
— Monny, S. 44397.
Mangold, Emil, Ch. 23540. Kaiserslautern I.
— Hans, Sch. 67371.
— Hermann, Sch. 59049.
— Rudolf, techn. Leit. Göttingen I.
Manggold, Helmut, Ch. 73724. Hof I u. Sommer.
Manhof, Clarissa, Sch. 38882. Heidelberg I.
Manig, Käte, Sch. 30569.
Manikowsky, Heinrich v., Kpllm. 28553.
Manitius, Brigitte, Sch. 58677.
Manker, Gustav v., Bühnenbildn. 72626. Wien V u. VII.
Mankowsky, Klara, T. 65264.
Mann, Eugen, techn. Oberleit. 17180. Flensburg I.
— Günther, Sch. 74055. Elbing I.
— Hanna, S. 60038.
— Käthe, Rundf.-Angeh. Stuttgart (Reichssender).
— Margarethe, Ch. 72258. Heilbronn I.
— Margot, Sch. 59698. Görlitz I angeschlossen.
— Melitta, Sch. Bunzlau I u. Salzbrunn (Sommer).
— Otto, Ch. 67891. Ulm I.
Mannebach, Hermann, Sch. 35303.
Mannebeck, Gustav, Musdir. 46269. Stettin I ✕.
Manner, Ferdinand, Kpllm. 31679.
Mannes, Isa, Sch. 66853. Dessau I.
— Ulrich, Dr., Dramat., Spiell. u. Sch. 60175. Meiningen I ✕.
Mannhardt, Gertrud, T. 65781. Dessau I.
Mannheims, Gerda, T. 65546. München-Gladbach u. Rheydt I.
Manning, Philipp, Dr., Sch. 1978.
Mannl, Harald, Rundf.-Angch. Stuttgart (Reichss.).
Manns, Günther, Geräteverw. 60194.
Mannstaedt, Adelheid, Sprech. 17478.
— Otto, Sch. 31538. Berlin I.
Manowarda, Josef v., Kammers.* 34767. Berlin I, Wien II u. Bayreuth, Festspiele.
Manrau, Else, S. 48132. Augsburg I.
Mansel, Martha, Sekr. 57863. Saarbrücken I.
Mansfeldt, Eva, *F*, Sch. 25236.
Manshardt, Lotte, Sch. 58449.
Mansinger, Vera, S. 53454. Zoppot (Sommer).
Manteuffel, Brigitte, Sch. Allenstein I.
— Hans, künstl. Bühnenvorst. 48167.
Manthé, Britta, T. 73279. Frankfurt a. O.
Manthey, Elsa, S. 59733.
— Walter, S. 59203.
Mantius, Karlheinz, Spielw. u. Sch. 46980. Göttingen I.
Manz, Adolf, Sch. 33880. Köln I.
— Florian, Ch. 64584.
— Maria, Sch. Salzburg I.
— Reinhold, Ch. 63733. Stuttgart I.
— Traute, Sch. 73602. Wien XII.
Manzer, Robert, Musdir. Karlsbad I.
Manzoni, Hugo, S. 47054.
Mar, Hans, S. 10219.
Mara, Helene, *F*, S. 50770.
Marau, Otto, Sch. 47443. Wien VIII.
Maray, Gerd, Ch. 74389. Graz I.
Marbach, Vilma, S. 13670.
Marben, Otto, Werbeleit. 26031. Hamburg IV.
Marberg, Lili, *F*, Hofsch. 72378. Wien I.
Marbert, Teja, Ch. 73450. Reichenberg I.
Marbod, Emmerich, Spiell. u. S. 48303. Aachen I.
Marburg-Matthes, Luise, Sch. 24913.
Marchand, Eugen, Bibl. 48087. Essen I angeschl. u. Marburg (Somm.).
— Eugen, T. Kassel I.
— Irene, Ch. 64616.
Marchetti, Clara, Ch. 62951.
Marck-Lüders, Louise, *F*, S. 10529. Berlin II angeschl.
Marcks, Auguste, *F*, Sch. 10341. Gießen I angeschl.
— Fritz, S. 32326. Berlin I.
— Heinz Albrecht, S. u. Spiell. 50396.
Marco de, Marta, Ch. 62091. Dortmund I.
Marczinek, Luzie, S. 59398. Troppau I.
Mardans, Gertrud, Sch. 34945. Magdeburg I angeschl.
Mardayn, Christl, Sch. Wien XII.
Marder, Eva, Sch. 58865. Berlin XVII.
Mareczek, Fritz, Korrep. Brünn I.
Marée, Emmy, S. 36287. München IV.
Marek, Liesel, Sch. 42745.

Maren, Walter, Dramat. 66647.
Marencke, Else, Kpllm. 37630.
Marfa-Kühnemann, Phily, Sch. 36711 (s. u. früh. Künstler).
Marfeld, Eugen, Max, Spiell. 27253 (gastiert).
Marfiak-Prause, Wladimir, Sch. u. S. 54555.
Margis, Meta, S. 47191.
Margot, Irene, Ch. 34012. Berlin II.
— Maria, S. 74291. Klagenfurt I.
Margout, Mary, Ch. 74399. Detmold I.
Margraf, Horst Tanu, Stellv. d. Intend., Kpllm. u. mus. Oberltg. Remscheid I.
— Karl, S. 58064. Bautzen I.
— -Fischer, Edith, *F*, Einh. 29356.
Margreiter, Steffi, Sch. 26212. Coburg I.
— -Walther, Gretl, Sch. u. S. 16453. Liegnitz I angeschl.
Margue, Ludwig, Ch. Münster I.
Margulies, Armand, Sch. 54078. Karlsruhe III.
Marhaneck, Robert, Ch. Bern I.
Marherr, Elfriede, *F*, S. 45981. Berlin I u. Bayreuth, Festspiele.
Maria, Ilse, Sch. 59581.
Marian, Erika, *F*, S. 53262.
— Ferdinand, Sch. 49948. Berlin IV.
Marik, Rudolf, Verw.-Dir. 72886. Brüx I.
Marion, Aenne, Sch. 47411. Memel I.
— Gerhard, Spiell. u. S. 41538. Erfurt I
— Hans, Ch. 64141. Ratibor I.
— Ilse, S. 58583.
— Margit, S. 58302.
— -Meyer, Arthur, techn. Vorst. u. Bühnenbildn. 16791. Berlin XXVI.
Maris, Erna, Ch. 61559. Osnabrück I.
— Hilde, S. 73610.
Marischler, Hans, Ch. 72195. Wien IV.
Maritschnik, Gusti Marie. Sch. Mondsee I.
Mark, Friedrich, Intend. u. Oberspiell. Döbeln I.
— Georg, Sch. 43421. Hamburg II.
— Heinrich, Ch. Hanau I.
— **Josef, Sch. 14122. Braunschweig I.**
— -Felsen, Karl, Spiell. u. Sch. 52124. Steyr I.
Markan, Maria, S. 57904.
Marke, Annie, Einh. 59074. Wiesbaden I.
— Robert, Ch. 64497.
Marker, Ott, Bühnenbildn. 54931. Stettin I.
Markert-Conrad, Else, Sch. 15361.
— -Schmidt, Cornelia, Ch. 44452. Bremen I.
Markgraf, Aenne, Sch. 48179.
— Lotte, Ch. 74371. Freiberg I.
Markmann-Runz, Meta, Ch. 62064.
Markowitsch, Emilie, Ch. Brünn I.
Markowsky, Karl, Thm. 45300. Königsberg I ⚔.
Marks, Eduard, Sch. 49189. Hamburg II.
— Otto, Spiell. u. Sch. 43288. Berlin W, Deidesheimer Str. 9 (Fernspr. 882456).
Markus, Elisabeth, Sch. Wien XII.
— Hans, S. 73416. München IV.
Markward, Käte, Ch. 63821. Schwerin I.
Markwardt, Ernst, Sch. 31154. Osnabrück I angeschl.
— Ernst, Spiell., Sch. u. S. 52371. Kaiserslautern I.
— Heinz, Chordir. u. Korrep. 56482. Gießen I.
— Helene, Sprech. 60654.
Markwort, Peter, Kammers.*. 50992. Hamburg I.
— -Schwering, Heinrich, Ch. 64273.
Marlé, Otto, S. 31887 (s. u. gastier. Künstler).
Marlen, Trude, Sch. u. S. 56555. Wien VI.
Marlitt, Gertrud, Einh. 58327.
— Mary, Sch. 66851.
Marlitz, Fred, Sch. 41496. (s. u. früh. Künstler).
Marlo-Margit, Ch. 66246. Bremerhaven I.
Marlow, Eugen, Spiell. u. Sch. 12605. Ehrenmitgl. d. Landesth. Braunschweig I (s. u. früh. Künstl.).
— Fred, Sch. 27042.
— Heinrich, Staatssch.*. 32080. Berlin IV.
— Heinz, Sch. 49349.
— Herta, S. 53280. Danzig I.
— Liesel, Sch. 22697. Karlsruhe I.
— Tilly, *F*, Einh. 28190. Görlitz I.
— Waldemar, Sch. 22157.
— Wally, Ch. 61170.
Marly, Hanna, S. 51793. Potsdam, Haeckelstr. 8 (Fernspr. Bln. 111828) (gastiert).
Marnach, Maud, Sch. 26753.
Marner, Franz, Sch. 49976. Salzburg I.
Marno, Jopst, T. 65360.
Maro, Paul, Ch. 61193.
Marohn, Franz, Verw.-Dir. u. Stellv. d. Gen.-Intend. 55013. Königsberg I ⚔.
Marold, Helga, Rundfunkangeh. 60224.
Maroldt, Eva, Sch. 49996.
Marowski, Herm., S. 33977.
Marowsky, Carl, Oberspiell. u. Sch. 33199. München V.
Marpurg, Kurt, S. 55044. Stettin I ⚔.
Marquardsen-Kamphövener, Else, Sprech. 58696.
Marquardt, Edith, Ch. 74435. Gotha-Sondershausen I.
— Margot, *F*, S. 67316. Bln.-Charlbg., Württembergallee 25 (Fernsprecher 994402) (gastiert).
— Ottilie, Sch. 60078.
Marr, Hans, Staatssch.*. 72404. Wien I.
— Marita, Sch. 44450.
Marschall, Carl, Sch. 10651. Stralsund I.
— Carmen, Sch. Hermannstadt I
— Edmund, Spiell. u. S. Augsburg I.
— Maria, *F*, Einh. 19486. Nordhausen I.
— Susi, S. 48572.
Marschel, Heinz, Bühnenbildn. 66964. Koblenz II ⚔.

Marschner, Heinz, Dramat. u. Hilfsspiell. 63475.
Marschner-Waldegg, Mimi, Einh. 73517.
Marsen, Isa, S. 53838.
Marsikova, Vera, T. 72978.
Marszalek, Franz, Kpllm. 42863. München IV.
Marson-Loga, Else v., *F*, S. 20710. Berlin W 30, Kyffhäuserstr. 11 (Fernspr. durch 278936).
Marten, Ernestine, T. 64938.
— Gustav, Thfris. 55604.
— -Hansen, Hans, Rundf.-Ang. 50397.
Martens, Ernst, Kammersch.*, 28001. München II. Landesleit. d. RThK.
— Hans Albert, Sch. 46673. Mainz I.
— Lotte, Sch. 73174. Stuttgart III.
— Ursula, T. Hamburg VII.
— Valery von, Sch. 54513. Berlin IX.
Marth, Ursula, T. 65156. Braunschweig I.
Marthe, Madeleine, Ch. Bern I.
Martienzen, Gerd, Sch. 66996. Mannheim I.
Martin, Alice, Sch. 73655.
— Elisabeth, S. 74284.
— Friedrich, Spiell. 56209.
— Gretel, S. Leipzig V.
— Günther, Sch. 42332. Stettin II.
— Hans, Sch. 58096.
— Ilse, Sch. 59107.
— Julius, Sch. 59616.
— Karl, Sch. 53486.
— Karl Heinz, Spiell. 20703.
— Lotte, Ch. 43193.
— Lucie, T. Dresden IV.
— Luise, Ch. 64351.
— Paul, Spielw. 58485. Kiel I.
— Theodor, Sch. 29568. Freiburg I ⚔.
— Walter, Korrep. 52683. Hamburg I.
— Walter, Spiell. u. Sch. 16574. Saarbrücken I.
Martinée, Raoul, Spielw. Wien I.
Martinelli, Wladimir, Rundf.-Angeh. Stuttgart (Reichssender).
— -Siegel, Martha, Ch. 64023. Stuttg. I.
Martini, Anneliese, Sch. München II.
— Eduard, Kpllm. 54036. Elbing I.
— Gabriele, Ch. 66264.
— Gerhard, S. 59033. Aachen I.
— Wolf, Sch. 55020. Eßlingen I u. Schwäb.-Hall (Sommer).
Martinsen, Maria, *F*, Sch. 38524. Brünn I.
— Viktor, Ch. 64109.
Martinitz, Richard, Ch. 63019.
Martinu, Kurt, Dr., Sch. 66563. Düren I.
Martiny-Büchs, Juliane, Ch. 64578.
Martinz, Franz, Ch. 63493. Nürnberg I.
Martius, Illa, Sch. 74103. Münster I.
Marton, Gerlinde, S. Zürich I.
Martoni, Lo, Sch. 66683.
Martsch, Günther-Erich, Sch. 53706. Bernburg I.
Martt, Willy, Ch. 63116.
Martzinek, Lisbeth, T. Ratibor I u. Sommer.
Maruhn, Elfriede, *F*, Sch. 47503. Tilsit I angeschl.
Maruschka, Erna, Sch. 48656.
Maruschke, Alfred, Thm. Bernburg I.
— Wilhelm, Thm. 55467.
Marwitz, Erna, Kass. 37362. Berlin IX.
— Irene, Sch. 54440.
Marx, Elisabeth, *F*, Sch. u. S. 14513.
— Erich, S. 47576. Berlin W 50. Nürnberger Str. 8 ⚔.
— Hans, Ch. 63174. Koblenz I.
— Heinrich, S. 57025.
— Ingeborg, Sch. 53550.
— Johanna, Sch. 39472.
— Karl, Sch. 10230. Mannheim I.
— Margarethe, *F*, Sch. u. S. Saaz I.
— Marita, Einh. Düren I.
— Paul, Sch. 42057.
— Peter, Sch. 60987.
— Peter Wolfgang, Kpllm. 20859. Saaz I u. Somm.
— Willy, Ch. Königsberg I.
Marzin, Elly, Ch. u. Sch. 73975. Baden b. Wien I.
Maschat, Erik, Thbeamt. 59963. München I.
— Tilde, Sch. 48717. Oldenburg I.
Maschek, Ernst, Spielw. 51002. Mannheim I.
— Eugen, Ch. Gablonz I.
— Ottilie, Ch. 73688.
— Paula, Ch. Gablonz I.
Maschke, Adolf, Sch. 55319.
— Heinrich, Sch. 57626.
— Johann, Sch. 57627.
— Julie, Sch. 57628.
— Kamilla, Sch. 57625.
Maschmann-Uhlig, Margarete, *F*, S. 17805.
Maschmeier, Werner, Ch. 61033. Berlin XXXII ⚔.
Maschner, Rola, Sch. 38949. Konstanz I.
Maschwitz, Carl, Sch. 28129.
— Elsa, *F*, Einh. 44132. Schwerin I.
Mascino, Hansi, Ch. 73360.
Maser, Adolf, Kpllm. 50402. Kassel I angeschl.
Masko, Anja, T. 64776.
Maslowsky, Helene, Thbeamt. 60181.
Massack, Ferdinand, Thfris. 72412.
Massatsch, Claire, Ch. 61130. Berlin II.
Massias, Rudolf, Sch. 49837. Bunzlau I.
Massmann, Otto, Sch. Rostock I.
Masterow, Peter, Ch. 54033. Stendal I.
Masuth, Leo, Sch. 56984.
Maßmann, Hans Günther, Ch. 62551. Meißen I ⚔.
— Hede, Ch. 62788. Kassel I.
Matak, Josef, S. 72992. Leitmeritz (Sommer).
Matausch, Christel, T. Stettin I.
Matauschek, Mathilde, Ch. 67469. München IV.
Mateck, Claire, S. 45657.
Matei, Frank, Ch. 66882.
Mateo, Eugen, Sch. 57410.
Materni, Maria, Ch. 63913. Saarbrücken I.

Mathes, Bea, Sch. 13737. Berlin W 50, Rankestr. 26 (Fernspr. 245740).
Charlotte, Ch. 63140.
— Gertrud, Kostümbildn. 66601.
— Karl, Spielw. 47218.
— Karl, Ch. 64234.
— Richard, Ch. 64606.
— Trudel, Ch. 61111. Aussig I.
— -Roeckel, Eduard, Sch. u. Spiell. 28473.
Mathey, Alfons G., Hilfsspiell., Dramat. u. Sch. 73591. Dortmund I.
Mathias, Karl, Sch. 43832. Karlsruhe I ⚔.
— Maria, *F*, Ch. Wien II.
— Ursula, T. Elbing I.
Mathies, Gerhild, Sch. 59764.
Mathiske, Erwin, Ch. 58210. Berlin XXIII.
Matho, Franz, techn. Leit. 26379. Stettin I.
Matie, Hans, Ch. Solothurn I.
Matousek, Emil, Sch. 50697. München VII.
Matouschek-Bergmann, Betty, Sch. 23904.
Matray, Desider, Ch. 61292.
— Otto, S. 73175. Baden b. Wien I.
Matscheck, Guido, Sch. 57259.
Matschinsky, Marianne, Sch. 74676.
Matschuck, Horst, S. 60414. Königsberg, Große Sandgasse 27.
Matschuk, Walter, Spielw. 46801. Frankfurt a. M. I u. Somm.
Matt, Edwin, Sch. u. S. 53226.
Egon, S. 74706. Elbing I.
— Ferdinand, Sch. 72803.
— Frieda, Sch. 72801.
— Lucie, Sch. 60936.
— Otto, Sch. 60935.
Mattausch, Christl, S.-T. 74525.
Mattel, Karl, Belinspekt. 60156. Dessau I.
Mattern, Willi, techn. Leit. Stendal I.
Matterstock, Albert, Sch. 57645.
Mattes, Maria, Ch. 72527. Wien IV.
— Wilhelm, Kpllm. 60248.
Mattfeld, Maria, Ch. 45477. Leipzig I.
Matthêi, Heinz, S. Lübeck I.
Matthes, Bernhard, Belinspekt. 28271.
— Gertrud, Ch. 62111. Dresden I.
— Walter, Staats-S.-T. München I.
Matthias, Emmy, Einh. 33198. Breslau I.
— Erich, Spiell. u. S. 47371.
— Erika, T. 67042.
— Maria, Ch. 72845.
— Mia, S. 74310.
— Peter, Sch. 40210. Hamburg VIII.
— -Tronnier, Lucie, Ch. 32089.
— -Ulrich, Anny, S. 48764 (s. u. gast. Künstler).
Matthies, Fritz, S. 58275.
— Lisa, T. 66996.
— Otto, Sch. 26876.
Matthiesen, Herbert, S. 60266. Coburg I.
Matthießen, Erich, Ch. 34541. Berlin II.
— Horst, T. 65056. Berlin II.
Matthyssen, Mimi Marg., S. 60253.
Mattigk, Heinz, Ch. 63152. Brandenburg I ⚔.
Mattner, Christa, *F*, Sch. 39293. Zittau I.
Mattoni, André, Sch. 45909.
Mattscheck, Käte, Sch. 57729.
Mattusch, Hilde, Sch. u. Sprecher. 50409.
Matus, Herma, Sch. 73621. Klagenfurt I.
Matusz, Leo, Kpllm. 56815. Magdeburg I.
Matutat, Else, T. 65820.
Matuszewski, Sigmund, Spiell. 32827. Freiburg I.
Matwin, Manfred, T. 65036.
Matz, Gustav, Ch. 46150. Königsberg I.
— Hubert, Ch. 57873. Liegnitz I ⚔.
— Hubert, Ch. Bremerhaven I ⚔.
— Paula, Sch. 66466.
— -Trischon, Elli, Ch. 63008. Königsberg I.
Matzerath, Otto, Kpllm. 59498. Würzburg I.
Matzinger-Stasztny, Helene, *F*, Sch. 33352. Saarbrücken I u. Neiße I.
Matzka, Franz, Obermaschm. 32103 Breslau I.
Matzke, Alice, Ch. 62259. Dresden I.
Matzner, Gustav, S. u. Sch. 10163. Berlin XIII.
Mau, Rudolf, S. 49161.
Maubach, Eberhard, Kpllm. 38754.
Maucher, Aenne, S. 41819. Berlin II.
Mauck, E., S. 54743 (s. u. frühere Künstler).
Maucke, Erika, S. 59665. Leipzig C 1, Wettiner Str. 7 II.
Maudrik, Lizzi, Staatstanzm., Leiterin d. Tanzschule u. d. Choreographie. 65661. Berlin I.
Mauer, Cilly, S. 59456. Gießen I.
— Meinhardt, Sch. 12188.
— Tilly, Sch. 53619.
Maul, Betty, T. Kassel I.
— Leonhard, Sch. Wilhelmshaven I.
Maurach, Johannes, Dr. (zul. Nürnberg I) (s. u. gastier. Künstl.).
Mauracher, Paula, Thfris. 50025.
Mauren, Gustl, S. 51542.
Maurenbrecher, Heinz, Bühnenbildn.-Anw. 60737.
— Otto, stellv. Intend. u. Verw.-Dir. Berlin XXIV.
Maurer, Friedrich, Sch. 45208. Leipzig I.
— Julius, Dr., Kpllm. 16935.
— Lucie, T. 64682. Troppau I.
— Oskar, Hilfsspiell. u. S. 35253.
Maurice, Ada, Sprecher. 58804.
— Charlotte, Sch. 9003. Berlin SW 29, Friesenstr. 23.
Maurick, Ludwig, Mus.-Dir. 40722. Wien V.
Maurus, Gerda, Sch. 42994. Wien XII.
— Walter, S. 55895. München-Krailling, Margaretenstr. 6 (gastiert.).
Maus, Erika, S. 56434.

Mausz, Erwin, Kpllm. 44389. Bln. IV.
Mauthe, Karl, Sch. 59234. Kassel I u. Karlsruhe IV (Sommer).
Mautz, Albert, Sch. u. S. 35839.
Maritt, Anita, Ch. 65512. Schweidnitz I.
Max, Dora, Sch. 13303. Dresden III.
Maxa, Paula, S. 58801.
Maxheimer, Hans, Ch. 73832. Schweidnitz I.
Maximilian, Ilse, Sch. 60575.
May, Alexander, S. u. Spiell. 38449 (s. u. gastier. Künstl.). Krefeld I angeschlossen.
— Bruno, Sch. 50046.
— Dora, Sch. 40922.
— Elena, Ch. 61255. Hanau I.
— Elisabeth, Ch. 73451.
— Else, Einh. 40123. Meißen I.
— Gerd, Rundf.-Angeh. 26628.
— Gerhard, Sch. 60692. Heidelberg I.
— Grete, Einh. 59007 Krefeld I.
— Grete, Einh. 51324.
— Happy, Ch. 72510. Berlin XXVI.
— Karl, S. 60585. Kaiserslautern I.
— Lilo, T. Halle I.
— Mario, T. 60995.
— Oskar, Ch. 74404. Remscheid I.
— Paul, Spielw. 59446. Freiburg I.
— Toni, Sch. 59142. Dresden VI.
— Victoria, Sch. 54764.
— Walfriede, T. 65563. Kaiserslautern I.
Mayen, Hertha, T. 72552.
— Kurt, Verw.-Dir. Berlin XXIII.
— Maria, *F*, Kammersch. 72379. Wien I.
Mayenknecht, Willy. Sch. 44828. Bochum I.
Mayer, Albert, Sch. 56051. Berchtesgaden I.
— Alma, Ch. 72190. Graz I.
— Friedrich, Ch. 73010. Wien II ⚔.
— Georg, Sch. 35444. Eßlingen I.
— Georg, Thfris. 54413. Fürth I ⚔.
— Gustav, Ch. Basel I.
— Gustl, Dir.-Sekr. 40253. Berlin I.
— Hans, Ch. 73776. Reichenberg I.
— Hans, Kpllm. 45421., Fürth I.
— Hans-Heinrich, Ch. 62773. Kassel I
— Hellmut, Ch. Linz I.
— Irene, Einh. 55512. Bernburg I.
— Irma, Obergemandm. Dresden IV.
— Karola, S. 59121. Bremen I.
— Leopold, Thfris. 37687. Stuttgart I.
— Ludwig, Sch. 56050. Berchtesgaden I.
— Marga, *F*, S. 45422. Wiesbaden I.
— Margarethe, Ch. Saaz I.
— Maria, *F*, Kammersch. 72191. Wien I.
— Otto J. G., Bühnenbildn. 53948.
— Paula, Einh. Heilbronn I u. So.
— Robert, S.-T. 64688. Dresden I.
— Rudolf, Ch. 66373. Frankfurt a. M. I ⚔.
— Rudolf, Spielw.-Anw. 67200.
— Sofie, Ch. 72501.
— Valerie, T. 72192.
Mayer, Waldemar, Bühnenbildn. 60277. München I ⚔.
— Walter, Staats-S. 52904. Weimar I.
— -Bohl, Rösel, Sch. 59889. Detmold I u. Sommer.
— -Pabst, August, Spiell. u. Sch. 44831. Hof I u. Sommer.
— -Pfalz, Kurt, Bühnenbildn. 54516 Nürnberg I.
— -Zanetti, Eugen, Kpllm. Döbeln I.
Mayerhofen, Ludwig v., Ch. 64277.
— Elfi, S. 60225.
Mayerhofer, Gustav, Sch. 32016. Flensburg I.
— Lore, Sch. 59692.
— Ludwig, S. 57589. Klagenfurt I.
— Marie, Sch., Rundf.-Angeh. 16567.
Mayerhoff, Konrad, Spiell. u. Sch. 16703. Potsdam I.
Mayr, Alfons, S. 51452. Königsberg I.
— Ivo, Ch. Aussig I u. Marienbad (Sommer).
— Ludwig, Verw.-Dir. 40970.
— Ottmar, Ch. 63040. Gießen I.
— Ottomar, Oberspiell., Sch. u. S. 47580. Innsbruck I.
— Rosa, Einh. u. Sch. 25748. Memmingen I.
— Sigismund, Tanzrep. 58547. München I.
Mayring, Lothar, Spiell. u. Sch. 30959. Rudolstadt I u. Sommer u. Wunsiedel (Sommer).
Maytesch, Nora, Sch. u. S. 8949.
Mazaroff, Theodor, S. 73199. Wien I.
Mazet, Ruth, T. 72514.
Mebius, Lola, Sch. 18243. Mannheim I.
Mechlenburg, Fritz, Gen.-Musdir.* 34332. Darmstadt I.
Mechler, Fritz, S. 31770. Wiesbaden I angeschlossen.
Meckel, Olga, Sch. 55012. Danzig I.
Mecking, Ursula, Sch. 74138.
Meckl-Schwarzkopf, Luise, *F*, Ch. 73727. Augsburg I
Mecklenburg, Albert, Ch. 64302.
— Friedel, Sch. 49272.
Medek-Schwarz, Johanna, Ch. 66329. Dresden I.
Medelics, Hans, Ch. Wien IV.
Medelsky, Karoline, Sch. 73819.
— Liselotte, Sch. 73818. Wien I.
— Lotte, *F*, Staatssch.* u. Ehrenmitgl. Wien I.
Meden, Edmund v. d., Kpllm. u. Sch. 50359. Hamburg III.
Medenwald, Immanuel, Kammersch. 19659. Oldenburg I.
— Paul, Intend. (s. u. gast. Künstler).
Meder, Franz, S. 67808. Krefeld I.
Mederow, Paul, Sch. 34443.
Medici, Cosmos, Ch. Basel I.
Mediger, Annemarie, Sch. 59545.
Medo, Hans, Sch. 37638. Stendal I u. Thale (Sommer).
Medred, Silva, Sch. 73047.
Medwed, Justine, Sch. 72193.

Meeh, Benno, Ch. 59408. Teplitz-Schönau I.
Meer, Liane ter, *F*, S. 7554.
Meerfeld, Rolf, Spiell. u. Sch. 57646. Hanau I.
Meerheim, Karl Heinz, Thmal. 54672. Dresden III.
Meermann, Josef, Sch. 50835. Marburg I u. Paderborn (Sommer).
Meerwarth-Sebold, Traute, Rundf.-Ang. 13515.
Mees, Siegbert, Kpllm. 43052. Hannover I.
Meeuws, Elisabeth, T. 66878. Berlin XIII.
Megens, Johann, Spielw. 37794.
Megerle, Emma, Ch. 63747. Stuttgart I.
Mehle, Anna, T. 65390. Karlsruhe I.
Mehler, Gustav, Ch. 62879. Hannover I.
— Oskar, Chordir. 27768.
— Paul, Sch. 55163.
Mehlhorn, Bernhardt, Ch. 64408.
Mehner, Karl, Staatssch. 28741. Karlsruhe I.
— Otto, Spielw. 62237. Dresden III.
— -Lucon, Elisabeth, Sch. u. Bühnenlehrerin. 8556 (s. u. gast. Künstl.).
Mehnert, Hanni, S. 58066. Nürnberg I.
— Paul, Bühnenbildn. 45408. Krefeld I.
— Paul, Sch. 34960. Stettin I ⚔.
Mehr, Heinrich, Geräteverw. 73413.
Mehring, Oskar, Sch. 31531. Dessau I.
Mehrwald-Hoffmann, Erika, Thfris. 56088.
Mehns, Hans, S. 30492.
Mehrmann, Gita, S.-T. Hannover III.
Meiberg, Karl, Ch. 72509.
Meiborg, Mizzi, Ch. 64226.
Meichsner, Margot, T. 64767.
Meid, Friedrich, Solorep. 72650. Wien II.
Meienburg, Karl-Heinz, Sch. 58401.
Meier, Elsbeth, Einh. Magdeburg I.
— Erna, Sch. 57287.
— Helmut, Ch. 73361.
— Irmgard, T. 74264. Tepl.-Schönau I.
— Waltraut, T. 65224. Hildesheim I.
— -Lellis, Marianne, Ch. 62741. Kiel I.
Meierhöfer, Hans, Sch. u. Spiell. 22386. Pforzheim I u. Dresd. VI (Som.) ⚔.
Meigel, Maria, T. 65386. Karlsruhe I.
Meik, Siegfried, musik. Oberleit. 45269. Bremerhaven I.
— -Rörig, Sch. u. S. 53044. Bremerhaven I angeschl.
Meinau, Grete, S. 43802.
Meincke, Christian, Ch. 64112. Lübeck I.
— Günter, Oberspiell. 58705. Fürth I.
Meindl, Ilse, *F*, Sch. 38838.
Meinecke, Gerhard, Sch. 26783 Bochum I.
— Gustav, Spiell. u. Sch. 22175. Zittau I.
— Ilse, Ch. 53835. Dresden IV.
— Karl, S.-T. 65511. Bremen I.
— Max, Bühnenbildn. 60112. Wien V.
— Ottohans, Sch. 56824.
Meinecke, Richard, Dr., S. 53041.
— Waldtraut, Sch. M.-Gladbach u. Rheydt I.
Meineke, Ludwig, Dr., Kpllm. 6930. Koblenz I.
Meinel, Edith, Sch. 59615.
— Gerdi, T. Chemnitz III.
— Gertrud, Ch. 59194. Konstanz I u. Sommer.
— Rich. Paul, S. 47300. Tilsit I ⚔.
Meiners, Irmgard, S. 63528. Bremen I.
— Trudel, Sch. 57866. Weimar III u. Sommer.
Meinert, Florenz, Thm. 44700. Detmold I u. Sommer.
— Günther, Solorep. 54966.
— Hans, Ch. 61972. Dessau I.
— Hanns, Ch. 62096. Dresden I.
— Max, Einh. 32740. Mannheim I.
Meingast, Rudolf, Sch. 59495.
Meinhard, Jakob, Sch. Innsbruck I.
Meinhardt, Georg, Ch. 63924. Saarbrücken I.
— Hildegard, T. Stettin I.
— Paula, Einh. Innsbruck I.
Meinhart, Else, S. 57923. Berlin II u. Berlin XX (Somm.).
Meinicke, Elfriede, Einh. 17413. Berlin XVII.
— Martha, Thfris. 55447.
Meinke, Charlotte, Ch. 64541.
Meinrad, Josef, Sch. Wien VII.
Meinl, Karl, S. u. Spiell. 52091. Königsberg I u. Berlin XX (Somm.) ⚔.
Meinokat, Helmuth, Ch. Heidelberg I.
Meir, Edm., Staats-Ch. 64474. München I.
— Johann, Ch. 64478.
Meischner, Paul, Einh. 25234.
— -Brand, Anita, *F*, Sch. 20910. Berlin W 50, Nachodstr. 10 (Fernsprecher 246078).
Meise, Karl, Chordir. Wien IV.
Meisel, Kurt, Sch. 53406. Berlin I.
— Lina, Ch. 64436.
Meiselbach, Hugo, Thfris. 67071. Weimar I.
Meisen, Willy, Ch. 63724. Stuttgart I.
Meisinger, Annemarie, Sch. 72162. Salzburg I.
— Margot, Sch. 72560. Aachen I.
Meisner, Curt, Spiell., Dramat. u. Sch. 44984. Allenstein I u. Sommer.
Meissinger, Christel-Maria, T. 66787. Berlin XXVI.
Meissler, Robert, Spiell. u. S. 16587. Jauer I u. Sommer.
Meißel, Erich, Sch. 41674. Prag I.
Meißl, Katharina, Ch. 72194. Wien I.
Meissner, Anneliese, T. 72600. Halberstadt I.
— Ernst, Bühnenbildn. 48819. Würzburg I u. Sommer.
— Gerda, Sch. 51767.
— Hans, Generalintend.* Frankfurt a. M. I.
— Käthe, *F*, Sch. 32570. Baden-Baden I.

Meissner, Karl Wilhelm, S. u. Ch. 51017. Berlin XXIII.
— Maria, Sch. 58042. Berlin X.
— Tonio, T. 66426.
— -Carlo, Agnes, *F*, Sch. 30626.
— -Hermann, Käthe, Ch. Bern I.
Meister, Arnold, Rundf.-Angeh. 34385. Leipzig (Reichss.).
— Elfriede, S. 50970.
— Grete, Einh. 39241. Trier I.
— Johann, Spielw. 41921. Karlsruhe I.
— Karl, Spielw. 17012. Wiesbaden I ⚔.
— Kurt, Sch. 24191.
— Kurt, Spielw. 56186. Chemnitz I.
— -Riechert, Marlene, Sch. 35268.
Meixner, Karl, Sch. 47624. Berlin XX u. Sommer.
Melanie, Lucia, T. 65178.
Melcher, Lena, *F*, Einh. 48042.
— Ursula, Thfris. 73481. Berlin II.
Melchert, Erna, T. 66067. Berlin XXIV.
— Helmut, Ch. Wuppertal I.
Melchior, Fritz, Spiell. u. Sch. 57260. Kolberg I u. Somm.
— Lina, S. 57057.
— -Finkelnburg, Gerda, *F*, Sch. 8284.
Melchthal, Helene, Sch. 42781.
Melhardt, Edgar, Sch. 44876.
Mell, Marie, Kammersch. 72196. Wien I.
Mellasch, Ella, Ch. 61769.
Mellen, Lotte, Sch. 54726.
Meller, Gerda, Sch. 73589. Eger I u. Sommer.
— Grita, Sch. 58602.
Mellin, Harry, Spielw. 55306. Berlin XXVI.
Mells, Mary, S. Brünn I.
Melnitz, William, Spiell. u. Sch. St. Gallen I.
Melzer, Hanna, Ch. 67272. Zittau I.
— Ingeborg, T. 64751.
— Karl, S. Zürich I.
— Lydia, Sch. 57547.
— Margarete, Sch. 50551.
Memminger, Marta, Sch. u. S. 56040. Berlin W 30, Landshuter Str. 34 (Fernspr. 263975) (gastiert).
Memmler, Hedwig, Ch. 28925.
Menari, Paula, S. u. Sch. (s. u. gast. Künstler).
— -Nutzer, Paula, Sch. 13533.
Mende, Gretl, T. 65531. Nürnberg I.
— Heinz, Korrep. 66845. Zwickau I.
— Luzie, Sch. 72724.
— Ruth, *F*, Sch. 41437. Liegnitz I.
Mendler, Alfred, Spiell. u. Sch. 51977. Hamburg IV u. Heidelberg, Festsp.
Meneva-Luckow, Anja, T. Magdeburg I.
Meng, Hans, Ch. 54279.
Menge, Anni, Tanzm. 65074. Stettin I.
— Josefine, Sch. 31556.
— Walter, Ch. 63479. Nürnberg I.
Mengel, Annelies, T. 64825. Berlin XXIV.
— Arthur, S. 36976.
— Horst, S. 56744. Stendal I.
— Ilse, Sch. 57950. Glogau I.
Menger, Willi, Spielw. u. Sch. 35957. Baden-Baden I.
**Menhart, Alfred, Sch. 26669. München VI.**
— Christa, Sch. 72195. Klagenfurt I.
Menil, Julie du, Ch. 61951. Darmstadt I.
Menke, Fritz-Eyolf, Sch. 53574.
— -Meyer, Cläre, Sch. 42599. Tilsit I.
Menken, Emma, S. 57953. Annaberg I. angeschl.
Menn, Waldemar, Ch. 74363. Heilbronn I.
Mennen, Alida, T. 65292.
Mennenga, Jan, Ch. 63868. Schwerin I.
Mennerich, Hanna, *F*, Einh. 66349. Freiburg I.
Mennig, Philipp, Thbeamt. 29149. Würzburg I u. Sommer.
Menoni, Maria, *F*, Sprech. 58796.
Menschel, Hermann, Sch. 45484. Oldenburg I.
Menschik, Josef, S. 73978.
Mensing, Elisabeth, Ch. 63691.
Mentel, Else, Sch. 55458.
Menter, Itty, Sch. 58116.
Mentges, Luise, Sch. 51781.
Mentz, Arthur, Sch. 49946. Graz I.
Mentzel, Ilse, S. 56924. Danzig I. Bayreuth, Festsp.
— Käthe, Ch. 61019. Zittau I.
— Otto, Spielw. 36483.
— Paulamaria, S. 25163.
Menz, Anton, Ch. 64045. Wiesbaden I
— Constanze, Sch. 46781.
— Meta, S.-T. 65502.
— Ruth, *F*, Einh. 27288. Altenburg I.
Menzel, Emil, Bühnenbildn. Annaberg I.
— Heinz, Sch. Solothurn I.
— Herbert, Gewandm. 67501 ⚔.
— Kurt Erich, Spielw. u. Sch. 39732.
— Rolf, Sch. 35681. Hamburg, Bleichenbrücke 10/Zr. 409 (Fernspr. 354324).
— Willi Paul, S. 58892.
— -Stohr, Charlotte, Ch. 61239. Berlin XXVI.
Menzen, Theodor, Sch. 51782. Düsseldorf I.
Menzinger, Maria, S. 56988. Hof I angeschlossen.
Menzl, Rudolf, Spielw. u. Ch. 10125. Bielefeld I.
Mera, Sonja, Einh. 73176. Wien VI.
Meran, Albert, Sch. 73169. Leitmeritz I u. Sommer.
— Otto, Ch. Ebenda.
Merbach, Elisabeth, Ch. 61801. Breslau I.
Merck, Betty, Tanzm. u. S.-T. 65774. Dessau I.
— Christian, Sch. 72232. Schleswig I.
— Gabriele, T. 65578. Hamburg I.
Mergel, Annemarie, Sch. Tilsit I.
Mergler, Betty, S. 27686.
Merian, Hilde, S. 60637.
Merk, Käte, Sch. 56368. Berlin XVII.
— Romano, Sch. 28875. Magdeburg I.

Merkel, Anna, Sch. u. S. 56398.
— Grit, S. Nordhausen I.
— Kunigunde, T. 74260. Baden bei Wien I.
— Loni, S. 59933. Reichenberg I.
— Martin, Thmal. 50554. Essen I.
— Melitta, Ch. 62902.
— Richard Leopold, S. 47298.
— Trude S. 60133.
Merker, Anny, S. 74111.
— Erika, S. 56637.
— Gertrud, S. 58686.
Merkert, Willy, Ch. 63502. München I.
Merkt, Gertrud, S. 60556.
Merlin, Lotte, *F*, Ch. 43193. München-Gladbach u. Rheydt I.
Merrisan, Charlott, T. 66124.
Mertel, Edeltraut, Sprech. 73310.
Mertelsmann, Rudolf, Ch. 60718. Dessau I.
Merten, Ilse, Sch. 57280.
— Rudolf, Sch. 60866. Gelsenkirchen I u. Oranienburg (Sommer).
Mertens, Annemarie, T. 73985.
— Beate, Sch. 56831.
— Bernhard, Bühnenbildn. u. techn. Leiter. 60247. Neisse I.
— Bruno, Ch. 63261. Krefeld I.
— Elfriede Ellen, Sch. 21891.
— Hanna, Sch. 51884. München VI.
— Hermann, Ch. 74353. Hamburg V.
— Hilde, S. 67533.
— Hubert, S. 18117. Köln I.
— Peter, S. 56296.
— -Leeger, Olga, Leit. d. Kindertanzschule. 65399. Karlsruhe I.
— -Schumann, Elly, Sch. 21419.
Mertes, Harry, Ch. 56296. Liegnitz I.
— Mathias, Ch. 61474. München I.
Mertig, Felix Kurt, Sch. 60110.
— Marta, Sch. 60111.
Mertius, Gerda, T. 64651.
Mertz, Anneliese, T. 65190. Berlin I.
— Franz, Bühnenbildn. u. techn. Leit. Ingolstadt I u. Marburg I.
Merx, Leonore, S. 52177. Berlin-Wilm., Zähringer Str. 20/21 (Fernspr. 911869) (gastiert).
— Willi, Sch. u. S. 20557.
Meryola, Lilly, S. 43097. Chemnitz III.
Merz, Hermann, Gen.-Intend. Danzig I u. Zoppot, Waldoper.
— Johannes, Dir. Leipzig IV.
— Nelly, S. 34566.
— Rolf, Sch. 73389.
Merznicht, Carl-Valentin, S. 57710.
Meschkat, Wilhelm, Thfris. 57578. Tilsit I.
Mesina, Ines, Tanzm. 57796. Berlin II.
Mesmer, Hermann, Spiell. u. Sch. 30583. Ehrenmitgl. Braunschweig I (s. u. früh. Künstler).
Mesnil, Max du, Sch. 13410. Hannover I.
Mess, Lola, Sch. 67581.
Messer, Fritz, Spiell. u. S. 52394.
Messerschmidt, Gustav, Thbeamt. 58491. Hamburg III.
Messinger, Hilde, Sch. 39461. Stuttgart I angeschl.
Messmer, Georg, Sch. 29774.
Messow, Kurt, Bühnenbildn. 59422. Fürth I.
Mestenhauser, Walter, Spielw. 72197. Linz I.
Mestern, Antje, Sch. 52343.
Mestrini, Lya, Ch. 62555. Würzburg I.
Metelmann, Richard, Korrep. Regensburg I.
Meter, Philippine, Ch. 64470.
— Willy, Ch. 64389.
Meth, Alexander Wilhelm, Sch. 59190.
— Leni, Sch. 55798.
Mettal, Liesel, T. 65215. Rostock I.
Mette, Agnes, Ch. 61695.
Metterich, Mathias, Ch. 64440.
Metternich, Josef, S. 60686.
Metterschen, Helene, Gewandm. 39013. Hannover I.
Mettin, Christian, Dr. phil. Dramat. 74424. Wien I.
Metz, Ernst, S. 45897.
— Karl Philipp, Sch. 60588.
Metzdorff, Christl, Sch. 74677.
Metze, Kurt, T. 65198.
Metzenthin, Bruno, Ch. 62087. Dortmund I.
Metzger, Fritz, Spielw. 60701. Darmstadt I.
— Gertrud, Sch.
— Hans Ulrich, Dr., Dramat. u. Sch. 73145. Bochum I.
— Hermann, Bühnenbildn.
— Ingeborg, Sch. 74122. Coburg I u. Wunsiedel (Sommer).
Metzke, Fritz, Ch. Danzig I.
Metzner, Elli, Ch. 64244.
— Gerhard, Spiell. 72497. Stendal I.
— Wally, Ch. 24414.
Metzold, Erich, Bühnenbildn. 55092. Köln I.
Meudtner, Ilse, T. 65655. Berlin I.
Meurer, Elfriede, Sch. 23594. Detmold I u. Sommer.
— Manfred, Sch. 55289.
Meusel, Katharina, Ch. 61229.
— Ursula, T. 65894. Hannover I.
Meuter, Fred, Sch. 42247.
— Hubert, Sch. u. Spiell. 27258. Essen I angeschl.
— Karl, S. 67782. Bonn I.
Meuther, Theodor, Sch. u. Spielw. 55565.
Meves, Wilhelm, Spiell., Sch. u. S. 27547.
Mewes, Anni, *F*, Sch. 21824.
— Erich, Tanzkpllm. u. Korrep. 60745. Hamburg V.
— Hermann Hugo, Kpllm. u. Korrep. 58537.
— Karl, Sch. 60551. Halle III ⚔.
— Marianne, *F*, S. 49538.
— Max, Belinspekt. Berlin XXXV.
— Wilhelm Sch. 27547.
Mex, Lydia, Ch. 60166. Graz I.

**Mey, Alfred, Fris. 26568.**
— Heiner, Spiell.-Anw. u. Sch. 67504.
— Lilo, T. 65324. Halle I.
— Mario, T. Braunschweig I.
— -Meier, Anita, Sch. 58640. Frankfurt a. M. I.
Meybert, Ludwig, Spiell. u. Sch. 24856. Lüneburg I.
Meybohm, Wilhelm, Thm. Neiße I.
Meyborn, Rolf, S. 60907.
Meyenburg, Friedrich, S. 60240.
Meyendorff, Irene von, Sch. 60365. Berlin XVI.
Meyer, Achim, Hilfsspielw. 74221. Hagen I.
- Aenne, Ch. 61672. Bremen I.
— Albert, Obergewandm. 53509.
- Annemarie, Sch. 57136.
- Bernhard, Ch. 61595. Münster I
— Brunhilde, Ch. 59626. Düsseldorf I.
— Calixt, Thsekr. 36188.
- Claus, Sch. 59753.
- Elsbeth, Einh. 42580.
— Else, Ch. 63488. Nürnberg I.
— Else, Ch. 66382.
— Emma, Ch. 63798. Stuttgart I.
— Franz Josef, Sch. 55336.
— Franz, Ch. 62346. Gera I.
- Franz, Ch. 62819. Karlsruhe I.
- Franz, Ch. 63925. Dessau I.
— Frida, S. 36237.
— Georg, Kpllm. u. Korrep. Bern I.
- Gerhard, Spielw. 48573. Braunschw. I.
— Gerhard Helmut, Sch. 60592 ⚔.
- Gisela, S. 57395. München I.
— Hanna, Sch. 51716. Breslau I.
- Hanni, Ch. 61400. Stralsund I.
— Hans, Ch. 55164.
— Heinrich, Sprech. 58662.
- Heinz, Sch. 67619. Oranienburg (Sommer).
— Heinz, Obergewandm. 42342.
— Henry, Vorst. d. Malersaals. 46096. Hannover I.
— Hermann, Ch. 64346.
— Hermann, Werkst.-Leit. 47754. Hamburg I.
— Hermann, techn. Leit. 46096. Hamburg I.
— Hilde, T. 65355.
— Hugo, künstl. Bühnenvorst. 39534.
— James, Sch. Basel I.
— Inge, *F*, T. 65349. Dresden III.
— Inge, Tanzm. 65729.
— Johann, Sch. 44401.
— Käthe, Einh. 34972. Schwerin I.
— Karl, Ch. 63763. Mannheim I.
— Karl, Ch. 62371. Freiburg I.
- Karl, Thm. 56018.
— Karl-Walther, Sch. 37502.
— Kurt, Ch. 53799.
— Lieselotte, T. 66504. Saarbrücken I.
— Liselotte, T. 65019. Dresden III.
- Liselotte, Ch. 62382. Dortmund I.
— Luitpold, Chordir. u. Kpllm. 53235. München-Gladbach u. Rheydt I.
— Margarethe, Ch. 64428.
— Margarethe, S. 54371. Essen I.
Meyer, Paul, Ch. 66332.
— Paula, Ch. 61967. München I.
— Paula, T. Bern I.
— Rudolf, Dr., Intend. Graz I.
— Rudolf, Spielw. Münster I.
— Theo, Ch. 62389. Fürth I.
— Therese, Thfris. 58700.
— Ursula, T. 67614. Oberhausen I.
— Vera, Ch. 62578. Hamburg I.
— Walter, Belm. 17115. Wuppertal I.
— Walter, S. 66655. Stralsund I u. Berlin XL.
— Walter, Thmal. 67555.
- Willy, Ch. Hildesheim I.
— -Basil, Hans, Ch. 61070.
— -Bremen, Adolf, S. 49066. Königsberg I.
— -Bruns, Adolf, Oberspiell. 17082. Hannover I ⚔.
— -Burghardt, Lotte, S. 54354.
— -Erlinger, Lucie, Ch. 56752.
— -Frey, Helmuth, Sch. u. Spielw. 54348.
— -Fürst, Willy, Dr., Spiell. 43268. München II.
— -Graff, Anna Lise, Sch. 29204.
— -Hanno, Hans, Sch. 44785. Berlin XX u. Sommer.
— -zu Lada, Thedor, Ch. Troppau I.
— -Ottens, Wilhelm, Sch. 44216. Göttingen I ⚔.
— -Sachsenberg, Grete, S. 54367.
— -Sanden, Willy, Hilfsspiell., Sch. u. Spielw. 31766. Berlin XIX.
— -Stemmann, Wilhelm, Ch. Braunschweig I.
— -Waldeck, Erich, Sch. 40251.
— -Waldeck, Rita, Sch. 60787. Dresden III.
— -Walden, Richard, Spiell. 32928. Gablonz I.
— -Welfing, Hugo, S. 55373. Königsberg I.
— -Werner, Anna, Ch. 64341.
Meyerer, Anna, *F*, Sch. u. Ehrenmitgl. 26805. Hamburg. IV.
Meyerhofer, Erna, T. Bern I.
Meyerhold, Fritz, Dir.-Stellv., Oberspiell., Dramat. u. Sch. 37541.
Meyerinck, Hubert v., Sch. 44674. Berlin IX.
Meyersieden,, Adolf, Kpllm. 12308. († 17. 10. 39.)
— Lina, *F*, Sch. u. Spiell. 17255. Brandenburg I.
Meyn, Robert, Spiell. u. Staatssch.* 20808. Hamburg II.
Meynadier, Bram, Spiell. u. Sch. 10018. Dessau I.
— Johanna, S. u. Sch. 58506. Tilsit I.
Meynen, Edith, Sch. 74729. Neustrelitz I.
Meyrinck, Lotte, Ch. 63051. Lübeck I.
Mezey, Siegmund, S. 67818. Chemnitz I.
Michael, Brunhilde, Ch. Plauen I.
— Erna, Sch. Wien I.
- Friedrich, T. 73281.
- Irmgard, Sch. 58105. Thale (So.).

Michaelis, Elisabeth, Ch. 63947. Stuttgart I.
— Elvira, Sch. 57006. Danzig I.
— Gerda, T. Stettin I.
— Irmgard, Sch. 52798.
— Irmgard, S. Dortmund III.
— Kurt, Thbeamt. 56695.
— Liselotte, T. 65162. Berlin I.
— Rudolf, Ch. 63751. Stuttgart I.
— Ruth, S. 53297. München I u. Augsburg I (Somm.).
— Wilhelm, Sch. 52333.
Michaels, Erwin, S. 27588.
— Ruth, Sch. 72270. Innsbruck I.
Michal, Robert, Spiell. u. Sch. 43384. Frankfurt a. M. I u. Somm.
Michalk, Rudolf, Sch. 67243.
Michall, Erna Maria, Sch. 56443.
Michalski, Carl, Kpllm. München IV.
— Ilse, T. 67637. Berlin XXIV.
— Hugo, Ch. 62778. München I.
Michalsky, Aenne, S. 72241. Wien II.
Michel, Gerda, Ch. 64558. Allenstein I.
— Käte, Sch. 66648.
— Kornelia, T. 72486. Münster I.
— Marie, Ch. Troppau I.
— Walter, Sch. 50638. Osnabrück I.
— Wilhelm, Bühnenbildn.-Assist. Darmstadt I.
Michelchen, Käte, Sch. u. S. 55596.
Michelis, Loni, *F*, Sch. 48447.
Michelke, Richard, Sch. 24736.
Michell, Curt, Dr., Spiel. u. Sch. 54007. Hamburg II.
Michels, Anny, S. 45800. Görlitz I u. Dortmund III (Somm.).
— Fritz, Sch. 40192.
— Hans Herbert, Spiell. u. Sch. 19291. Karlsruhe I.
— Karin, Ch. Düsseldorf I.
— Loulou, Ch. 51852. Berlin I.
— Mia, Ch. 59646. Köln I.
Michen, Gerda, T. München IV.
Michl, Irmgard, T. Leipzig IV.
— Josef, Spielw. 73362. Eger I u. Sommer.
— Rudolf, Dr., Kpllm. 59643.
— Valerie, T. 72199. Wien II.
Michna, Bruno, S. 56970. Pforzheim I.
Michtner, Otto, Kpllm. 57835.
Michutta, Emil, S.-T. 65400. Karlsruhe I.
Middendorf, Kurt, Spiell. u. Sch. 9560.
Mieb; Sighilt, T. 65011.
Miedel, Klaus, Sch. 58139 ⚔.
Miehler, Ilse, S. 56268.
— Otto, städt. Musdir. u. Kpllm. 49978. Flensburg I.
Mielentz, Ali, Sch. 72479. Bunzlau I. u. Salzbrunn (Somm.).
Mielenz, Werner, S.-T. 65288. Graz I u. Marburg (Somm.).
Mielich, Helene, Sch. 53161. Dresden VI angeschlossen.
Mielke, Margot, T. 74020. Dortmund I.
— Oskar, Thm. Cottbus I.
Mierendorff, Hans, Sch. 33026.
Mierisch, Werner, Ch. 62802.
Miersch, Marianne, Sch. 29186. Nürnberg I.
— Richard, Spiell., S. u. Sch. 40923.
— -Folda, Doris, Ch. 56852. Berlin XXIII.
Mierscheid, Karl, Sch. u. S. 53993.
Mies van der Rohe, Georgia, Sch. Wilhelmshaven I.
Miesner, Ludwig, Spielw. 72710. Wien I.
— Rudolf, Ch. 72198. Wien I.
Mietens, Pia, *F*, Sch. 36366. Gera I.
Mietzner, Brigitte, T. 64719. Berlin XIII.
— Friedr. Franz, S. 57373.
Migge, Walter, Sch. Salzburg I.
Mihajouzk, Alexander, Ch. Erfurt I.
Mihatsch, Emmy, Ch. 73112. Troppau I.
Miklas, Hugo, Bühnenvermittl. 57345. Berlin W 62, Kleiststr. 42 (Fernspr. 273133-34).
Mikocki, Grete, T. Linz I.
Mikorey, Hans, Kpllm. 51646. Hagen I.
— Karl, S. 52311. Nürnberg I.
Miksch, Paula, Ch. 73452. Gablonz I u. Saaz (Somm.).
— Richard, Ch. 73363. Eger I.
Mikulska, Maria, Sch. 26276.
Mikulski, Kurt, Sch. 32672.
Mikura, Ludwig, T. 72200. Wien II.
Milberg, Elisabeth, S. 55303.
— Else, Ch. 63288. Mainz I.
Milbradt, Paul, Sch. 31970. Chemnitz I.
Milde, Ilse, T. 72492 .
— Isolde, Sch. Solothurn I.
— -Laube, Hildegard, *F*, Einh. 23828. Krefeld I.
Mildenberger, Franz, Ch. 61583. Augsburg I.
Mildenstrey, Günther, Sch. 58529 ⚔.
Mildner, Erika, T. 74545.
— Gertrud, Ch. 64039. Hamburg I.
— Karl, Ch. 62024.
Milen, Harras, S. 23990. Annaberg I. u. Sommer.
Miler, Bozo, Oberspiell. Danzig I u. Zoppot (Sommer).
Milewsky, Richard, Sch. 39150. Reichenberg I.
Milinkovic, Georgine von, S. Zürich I.
Milisch, Friedel, T. 65465 Berlin XIII.
Militzer, Margret, Sch. 67406. Hamburg IV.
Milker, Fritz, Sch. 46145. Koblenz II.
Milkowa-Zolotowitch, Maria, S. 59591.
Milkus, Margot, T. 64933.
Millbrett, Dore, *F*, Sch. 15680.
Miller, Alfred, Sch. St. Gallen I.
— Carl, Ch. 64461.
— Eduard, Sch. u. Spiell. 32786.
— Elisabeth, Sch. 59097.
— Hans, Sch. u. S. 50141. Stendal I u. Thale (Sommer).
— Heinz, S. 63013. Konstanz I u. So. ⚔.
— Lutz Walter, S. 53811. Mannheim I.
— Manfred, Bühnenbildn. Graz I.

Miller, Mary, T. Berlin XIII.
— Viktoria, Ch. 62528. Stralsund I.
— -Violet, Emma, Ch. 63949. Stuttgart I.
Millies, Charlotte, S. 59294.
— Elly, S. 52543.
Millin, Adolf, Ch. Teplitz-Schönau I.
Milling, Karl, Sch. u. Spiell. 34738. Freiberg I u. Dresden VI (Somm.).
Millot, Grete, Ch. 64216.
Millowitsch, Lucy, Sch. 54272.
— Peter, Dir. u. Oberspiell. Köln V.
— Wilhelm, Sch. 56265. Köln V.
— Willy, Sch. 56786. Köln V.
Millradt, Fränzi, *F*, S. 58450. Zürich I.
Milo, Eleonore, S. 41198. Brandenburg I.
Milona, Costa, S. 57697. Wien XIII.
Milos, Gerd, Spielw. 60873.
Milowa, Charlotte, S. 46927.
Milowitsch, Cordy, S. 41640. Berlin XXVII.
Miltas, Trudl, Ch. 64413.
Milten, Alice, Einh. 49647. Krefeld I.
Milter-Wehner, Aenne, Ch. 48714.
Miltner, Karl Eduard, Sch. 54097. Kaiserslautern II.
Milton, Ellen Marie, S. St. Gallen I.
Miltrup-Fischer, Elisabeth, Dramat. 58561. Braunschweig I.
Minauf, Willi, Spiell. u. Sch. 43651. Wilhelmshaven I u. Ehrenfriedersdorf.
Minden, Berta Eva, Sch. 57067.
Minersky, Henny, Sch. 72950. Mähr.-Schönberg I.
Minetti, Bernhard, Staatssch.* 49246. Berlin I.
Minge, Madelaine, S. 53447. Braunschweig I.
Mingerzahn, Alfred, T. 65619. Berlin XXXII.
— Emilie, T. u. Sch. 65620. Berlin XXXII.
Minges, Carl, Thbeamt. 59221.
Minholz, Betty, S. Gera I.
Minke, Paul, Spiell. u. Sch. 14299. Elbing I.
Minkner, Lotte, Ch. 64173. Chemnitz I.
Minnich, Hans, Sch. 35806.
Minor, Nora, Sch. 60733. München II.
Minora-Grünhage, Hansi, *F*, Sch. 33224. Bielefeld I angeschl.
Minten, Reiner, S. 40095. Hannover I u. Kiel I.
Minzel, Hans, Ch. 60525. Regensburg I.
Minzlaff, Georg, Ch. 61652. Bremen I.
Mira-Stramm, Brigitte, S. 51788. Hannover III.
Mireki, Hans Jürgen, Kpllm. 54379.
Mirkoff, Marliese, S. 56326. Ratibor I u. Sommer.
Miron, Else, S. 20991.
Mirowna, Maria, S. 41666. Schweidnitz I.
Mirsalis, Hans, S. 30534. Braunschweig, Casparistr. 5. Braunschweig I angeschl.
Mirska, Janina, S. 60259.
Mirtsch, Senta, Ch. 66274. Hamburg I.
Misch, Betta, S. 60381. Hof I.
Mischock, Gisela, T. 67052. Troppau I.
Miserski, Bruno, S. 44697.
Missel, Elisabeth, Sch. u. S. 43032.
Misske, Gerhard, S. 58806. Dessau I.
Mißbach, Gertrud, Sch. 58901.
Mißlitz, Charlotte, T. 66455.
— Walter Paul, T. 64806 ⚔.
Mitlacher, Siegfried, Kpllm. 55355. Berlin I.
Mitmasser, Leopold, Ch. 74297. Baden bei Wien I ⚔.
Mitschele, Elfriede, T. 73495. Stuttgart I.
Mitsching, Margarethe, Ch. 64376.
Mittag, Dorothea, T. 65466.
— Enzio, Ch. 61557. Augsburg I.
Mittas, Anni, Ch. 62499. Gotha-Sondershausen I.
Mittau, Peter, Belinspekt. 42293. Köln I.
Mitteldorf, Maria, S. 57493.
Mittelhaus, Gerhard, Sch. 44819. Oldenburg I.
Mittell, Mimi, Sch. u. S. 23079.
Mittelstädt, Wally, *F*, S. 25856.
Mittenburg-Pilz, Hugo, Chordir. u. Korrep. Brünn I.
Mittermayr, Fannerl, Sch. 27422. Schliersee I.
— Karl, Dir. Schliersee I.
Mittersteiner, Louis, Sch. 72202. Graz I.
— Lotte, Sch. 73177. Brünn I.
Mittl, Hanns, T. 65416. München I.
Mittler, Annelies, S. 54390. Halle I angeschl.
Mittreiter, Kurt, Bühnenbildn. 52549. Hannover III.
Mittwoch, Anna, T. 67456. Berlin XXVI.
— Kurt, Thfris. 54376. Dresden I.
— Waltraud, Sch. 67495. Elbing I.
Mitulsky, Ernst Walter, Sch. 48232. Frankfurt a. M. I u. Sommer.
Mitzlaff, Gertrud, Ch. 62949.
Mix, Liddy, S. 60215.
Mjöen, Fridtjof, Sch. 66549.
Mlakar, Pia, T. 74366. München I.
— Pino, T. 74365. München I.
Mlikowsky, Marie, T. Wien II.
Mlynarz, Gertrud, S. Gera I.
Mnilk, Walter, Dramat. 58161. Weimar I.
Mock, Lotte, T. 65739. Braunschw. I.
Moderau, Otto, Sch. u. S. 40955. Kaiserslautern I.
Moderow, Siegfried, Ch. 63588.
Modes, Theo, Dr., Intend. Brünn I u. Reichenberg I.
Modler, Max, T. 65327. Danzig I.
Modosch, Karl, Ch. Stettin I.
Möbes, Hans, Oberspiell., Stellv. d. Intend. u. Sch. 8385. Hanau I u. Somm.
Möbius, Maria, Ch. 62035.
— Oskar, Sch. 48124.

Möbius, Paul, Thfris. 37848. Essen I.
— Rolf, Sch. 60370.
Möbus, Christoph, Ch. 61933. Darmstadt I.
— Kurt, Gewandm. 54092. Königsberg I.
Möckel, Karl, Spiell.-Anw. 59186.
Moedebeck, Paul, Spiell. 46151. Düsseldorf, Litzmannstr. 23.
Mödlinger-Bachem, Henriette, *F*, S. 34079.
Möhle, Robert, Thm. Braunau I.
Möhlis, Elfriede, T. 65431.
Moehn, Heinz, Rep. Mainz I.
Möhring, Kurt, Spielw. 67397. Weimar III (Somm.).
— Paul, Rundf.-Angeh. 49000.
— Willy, Ch. 49540.
Möhrstedt, Otto, techn. Oberinspekt. 40883. Hamburg II.
Möldner, Alfred, Sch. 73153. Gablonz I.
Mölich, Karl Theo, Kpllm. 52768. Mainz I.
Mölle, Martha, Ch. 61702.
— Willi, Ch. 62868. Hannover I.
Möllecken, Gerhard, Korrep. Rudolstadt I.
Möllendorf, Curt v., Spiell. u. Sch. u. Verw.-Vorst. 35021. Berlin XXVII u. XXVIIa (Somm.).
— Else v., Sch. u. S. 52608. Berlin X.
Moeller, Anneliese, Obergewandm. 16949.
— Martha, Sch. 29767.
Möller, Albert Rudolf, S. 58829.
— Alfred, Spiell. 26547.
— Arnold, Korrep. 67961. Gera I.
— Christian, Oberthm. Essen I.
— Cläre, S. 57314.
— Cläre, S.-T. 65318. Ratibor I u. Somm.
— Elisabeth, Bühnenbildn.-Anw. Oberhausen I.
— Erich, Sch. 33414.
— Friedl, *F*, Ch. 50776. Berlin II.
— Fritz, Ch. 63010. Lübeck I ⚔.
— Heinz, T. 65816. Königsberg I.
— Ingeborg, Sch. 58526.
— Ingeborg, Sch. 67917. Bautzen I.
— Käte, Sch. 35336. Magdeburg I. angeschl.
— Kai, Sch. 41162. Berlin XX.
— Karl, Oberspiell. 53676. Berlin XXXII.
— Karl, S. 52751. Gotha-Sondershausen I u. Konstanz (Somm.).
— Karl Heinz, Thmal. 58540.
— Lu, *F*, Sch. 58459.
— Marta, *F*, Ch. 62784. Kassel I.
— Valeska, Ch. 67562. Flensburg I.
Walter, Sch.
— Walter, Sch. 59245. Innsbruck I.
— Werner, Sch. 66514.
— Willy, Bühnenbildn. 47497. Detmold I (Somm.).
Mölling, Heinz, Ch. 61886. Coburg I.
Möllmann, Franz, Ch. 62147. Frankfurt a. M. I ⚔.
Möllnitz, Gertrud, S. Altenburg I.
Möltgen, Herm., Belinspekt. 27395. Kassel I.
Mönch, Alfred, Kanzleivorst. 58515. Eßlingen I.
— Marion, Sch. 52256. Stuttgart III.
Mörbitz, Fridolin, Spiell. u. S. 22889.
- Hans, Spiell. u. Sch. 27619. Kassel I ⚔.
— Ludwig, S. 74234.
Möricke, Anneliese, S.-T. 64968. Stuttgart I.
Mörike, Annemarie, Sch. 23200.
Mörk, Hermann, Ch. 64466.
Mörsch, Heinrich, Ch. 64397.
Moersch, Matthias, Ch. 63227. Köln I.
Moerschel, Emmy, *F*, S. 55634. Breslau I.
Mörwald, Oskar, S. Zürich I.
Moeschke, Rudolf, Bühnenbildn. 47004. Hamburg V.
Möser, Anny, Sch. u. S. 51431. Kassel II u. Sommer.
Moesgen, Hugo, Kpllm. 39825. Düsseldorf I.
Moest, Friedrich, Spiell. (s. u. früh. Künstler).
Mössner, Theodor, Ch. 73393. Gera I.
Mößner, Philipp, Oberspielw. u. Hilfsspiell. 7360. Leipzig I.
Möth, Grita, S. 53829. Fürth I.
Mövis, Gerda, Ch. Meißen I.
Moewes, Else, Sch. 19652.
Mohaupt, Hanns, techn. Bühnenvorst. 47999.
Mohl, Liselotte, S. 67302.
— Marianne, Ch. 56266. Berlin XXVI.
— Robert, S. Würzburg I u. Somm.
Mohn, Anneliese, Thsekr. 67418.
— Hans Chr., Kpllm. 33809.
Mohr, Betty, Sch. 67409.
- Cläre, Ch. 67793. Innsbruck I.
— Ernst, Gewandm. Zwickau I.
— Elfriede, Sch. 55922. Annaberg I. u. Somm.
— Georg-Wilhelm, Ch. 74258. Leipzig IV.
— Hanna, Ch. 63701. Plauen I.
— Hanns, Bühnenbildn. u. techn. Leit. 27609. Stuttgart III u. Sommer.
— Karl, S.-T. 65251. München I.
— Karl, Ch. Troppau I.
— Karl, Sch. 73636.
— Waltraud, *F*, S. 67761. Gera I.
— Walpurga, S. 53112.
— Willibald, Bühnenbildn., Dramat. u. Kanzleivorst. 10946. Detmold I u. Sommer.
- -Neudeck, Arthur, S., Sch. u. Spielwart. Saaz I u. Somm.
Mohrenweiser, Helene, Ch. 62620.
Mohrmann, Alfred, Ch. 43754. Kiel I.
Mohs, Hedy, Ch. 63100. Magdeburg I.
Mokross, Joachim, Ch. 52858. Breslau I.
Molac, Ziska, Ch. 51087. München I.
Moldenhauer, Eva, Sch. 52264.

Moldt, Hermann, Sch. 54975.
Molcen, Albert, S. 54247. Koblenz I.
Molenaar, Grete, Sch. 51305.
— Herbert, Oberspiell. u. Sch. 21570.
Molinari, Wolfgang, Sch. 60625.
Molitor, Hans, Verw.-Dir. u. Intend.-Vertr. Köln I.
— Wilhelm, Ch. 62431. Freiburg I ✕.
— Wolfgang, Sch. 74178. Hildesheim I.
Moll, Elsa, S. 74609. Oldenburg I.
— Heinz, S. 59888.
— Ilse, Einh. 55670. Braunschweig I.
— Karl, Gewandinspekt. 27853. Mannheim I.
— Max, Sch. 57540.
— Olga, S. 59437. Magdeburg I.
— Otto,Obergewandm. 53199. Berlin II.
— Siegfried, Bühnenbildn. Baden bei Wien I.
— Willy, Dir. Landsberg I.
Moller, Rudolf, S. 55279. Glogau I u. Salzbrunn (Somm.).
Mollin, Liselotte, Ch. 61802. Breslau I.
Mollwo, Felix, Ch. 63985.
Molnar, Elfried, Korrep. 67848.
— Erna, Sch. 17550. Meiningen I u. Rudolstadt u. Wunsiedel (Sommer).
— Herbert, S. 60189.
Molt, Gretchen, Ch. 67746. Hamburg VII.
Molter, Lotte, Sch. 12284. Freiburg I.
Molthof, Willi, Sch. 51932. Graz I.
Moltkau, Hans, Kpllm. 56242. Plauen I.
— Trude, Verw.-Sekr. 59868 († 30. 11. 39).
Moltzer, Elsa, Sch. 51540.
Molvig, Kai, S.-T. 65931. Düsseldorf I.
Molzen, Gerty, S. 54936.
Momber, August, Spiell. u. Sch. 32669. Karlsruhe I.
— Ernst, Kpllm. München V.
— Ernst, Ch. 62443.
— Rolf, Kanzl.-Vorst. 53770. Dresden III ✕.
Momberg, Carl, S. 46948. Braunschweig I.
Mommerskamp, Auguste, Ch. Düsseldorf I.
Mommsen, Momme, Kpllm. 55014.
Moncasi, Dolores, Sch. 50020.
Mondolfo, Else, Korrep. Wien XIII.
Monier, Serag, Spiell.-Anw. 60341.
Monighetti, Beatrice de, S. 66727.
Monjé, Axel, Sch. 53610. Berlin X.
Monnard, Berta, Sch. 57180. Berlin IX.
— Else, Sch. 49902. Darmstadt I.
— Hans Peter, Sch. 35251. München II.
— Phoebe, Sch. 58006. Hannover I.
Monostori, Elisabeth von, S. 60340.
Monske, Cornelius, Kpllm. 52928. Aachen I.
Montag, Ilse, Ch. 63325. Cottbus I.
— Josef, techn. Leit. Karlsruhe III.
Montenbruck, Willi, Dr., Spiell., Dramat. u. Sch. 55463.
Montes-Gotthardt, Aida, *F*, S. 19524
Monthy, Georg, S. 50164. Wien II.
Monti, Lia, S. 74360.
Monz, Philipp, S. 55313.
Moog, Anny, Ch. 62979. Köln III.
— Carmen, *F*, Sch. 29630. Halle III.
— Heinz, Sch. 49243. Bochum I.
— Willy, S. u. Spiell. 8430. Dortmund I.
— Willy, Spiell. u. Sch. 43071. Wiesbaden II.
Moor, Charles, Oberspiell. 36310.
— Kath., Ch. 63182. Leipzig I.
— Julia, *F*, S. Zürich I.
— Margarete, Ch. 64509.
Moortz, Will, Ch. 67467. Berlin II.
Moos, Trude, Sch. 41972. Essen I.
Moosbacher, Peter, Ch. Düsseldorf I.
Moosbauer, Goswin, Intend. Brüx I.
— Herta, Obergewandm. Brüx I u. Somm.
Moosburg-Mall, Pia, S. 19484.
Mooser, Anton, Korrep. 71662. Plauen I.
Mooshofer, Josef, Spiell. u. Sch. 45985. Schliersee I.
Mora, Vroni, Einh. 55366. Hamburg V.
Moralt, Rudolf, musik. Oberleit. 43794. Graz I.
Moran, Karl, Sch. 10857. Lübeck I.
Morasch, Agi, S. u. Sch. 51856. Weimar III (Sommer).
— Selma, T. 74691. Konstanz I u. Somm.
Morath, Walter, Sch. Basel I.
Moraw, Charl., S. 52960.
Morawietz, Alice, Ch. 64637.
Morchel, Margarethe, Ch. Cottbus I.
Morck, Gisela, T. 66505. Trier I.
Morczinek, Bruno, Ch. 62605.
Mordhorst, Alfred, Spielw. u. Sch. 59685. Brandenburg I u. Somm.
— Charlotte, T. 64799.
Moreau, Hermann Frhr. v., Kpllm. 56790. Frankfurt a. O I.
Morel, Leni, Sch. 56190.
Morella, Ernst, Sch. 34376.
— Frida, Sch. 40441.
Morena, Berta, S. 51655.
Morgen, Gisela, Sch. 67010. Reichenberg I.
Morgenstern, Hans, S. 57869.
Morgner, Gerte, T. 74492.
Morin, Ernst, Sch. 58534.
Moris, Maximilian, Spiell. 31476.
Moritz, Gerda, S. 59223. Danzig I.
Morland, Karl Heinz, Ch. 63834. Schwerin I.
— Louise, Sch. 16730.
Morsbach, Rud., Ch. 64159. Wiesbaden I.
Morschbach, Aenne, T. 65294.
Morschel, Charlotte, Sprech. 24080.
— Hans, Kpllm. 26809.
— Theo, Korrep. Greifswald I.
Morvilius, Karl, Sch. u. S. 7847.
Morzelewski, Hildegard, S.-T. 64707. Berlin XXIV.
Morzuch, Gela, T. 66911.

Mosandl, Joseph, Spiell. u. S. 58635. Heilbronn I u. Sommer.
Mosbacher, Ludwig, Sch 58930.
Mosblech, Erwin, Sch. 54266.
Mosch, Rita, *F*, Sch. u. S. 53225. Berlin X.
Moschigg, Eva, Sch. 67438. Salzburg I.
Mosebach, Lyddi, Ch. 64518.
Mosel, Gertrud, Ch. 61669. Braunschweig I.
Moseler, Josef, S. 48320. Essen I.
Mosenbach, Gusti, T. 74251. Köln III.
Mosentin, Yvonne, T. 67266.
Moser, Annemarie, Sch. u. S. 16770.
— Carla, Ch. München IV.
— Erna, Ch. Oldenburg I.
— Hans, Sch. Berlin IV u. Wien XII.
— Hildegard, S. 73795.
— Käthe, Sekr. 53833.
— Karla, Ch. 61584.
— Magnus, Gewandm. 26005. Augsburg I.
— Paul, Dr., Dramat. u. Spiell. 73809. München VI ✕.
— Robert, Sch. 25846. Heidelberg I.
— Traute, Sch. 74157. Luckenwalde I.
Moskalenko, Edla, *F*, S. 44707. Leipzig I.
— Wassily, S. 49374.
Moskwa, Franz, Sch. u. S. 55341.
Mosler, Brigitte, S. 67829.
— Josef, Fris. 56843. Ratibor I u. Sommer.
Mossi, Viktor, Kammers.* 14093. Kassel I.
Most, Maria, Ch. 63446.
Mostert, Josef, Ch. 62715. München-Gladbach u. Rheydt I.
Mothes, Erika, Ch. 17035.
Motschmann, Helene, Ch. 62603. Plauen I.
— Otto, Ch. 63644. Mannheim I.
— Resi, Ch. 62772. Kassel I.
Mott, Virginia, S. 66499. Innsbruck I.
Mottoni, Erich von, Sch. Wien VII.
Motz, Maria, Sch. 56948.
Motzer, Reinhold, Thfris. 54601. Heilbronn I u. Somm.
Motzko, Walter, Kpllm. 55903.
Mouke-Bartel, Hanni, T. 64834.
Mrakitsch, Matz, S. 55762. Frankfurt a. M. I.
Mraz, Martha, Ch. 62458. Frankfurt a. M. I.
Mrazek, Otto, S. 66825. Bielefeld I.
Muck, Walter, Ch. 45798.
Mucke, Irmgard, *F*, 63707. Plauen I.
— Karl, Ch. 63503.
— Maria, Sch. 67579. Leipzig I.
Mudrack, Oswald, Sch. 50349.
Mück, Gertrud, Einh. 27955.
Mücke, Anneliese, T. 72440. Mainz I.
— Karl, Ch. 48164. München I.
Müdespacher, Arnold, Sch. Luzern I.
Mühl, Erich, Ch. 64542.
— Loni, Ch. 64186. Neisse I u. So.
— Rosa, S. 27282. Schweidnitz I u. Sommer.
Mühlan, Otto, Ch. 61811. Breslau I.
Mühlau, Erna, Sch. 39445.
Mühlbach, Ada, S. 49385.
— Elisabeth, Ch. Darmstadt I.
— Erich, Sch. 14748. Wiesbaden I.
Mühlbacher, Maria, *F*, Sch. 58008. Rosenheim I.
Mühlbauer, Esther, S. 59438. Hanau I.
— Franz, Korrep. 60016.
Mühlberg, Herbert, Sch. 33262. Augsburg I u. Sommer.
Mühlberger, Karl, Spielw. u. Sch. 47001. Hamburg III.
Mühleisen, Eugenie, T. 65100.
Mühlen, Elisabeth, Sekr. 55543.
— Hertha, Sch. 53745.
— Theodor, Sch. 54534.
Mühlenbruch, Lisa, S. 42359.
Mühler, Arthur, Ch. 63183. Leipzig I.
Mühlhan, Grete, *F*, Sch. Hamburg III.
Mühlhardt, Kurt, S. 42342. Berlin XVII.
Mühlhofer, Alfons, Sch. 49242. Dresden I u. Heidelberg, Festsp.
Mühlhoff, Karl, Ch. 62306. Duisburg I.
— Liesel, Ch. Duisburg I.
Mühlinghaus, Hans, Intend. Halle III.
— Melanie, Sch. 22519.
Mühr, Alfred, künstl. Beirat,. 59113. Berlin I.
Müksch, Lotte, S. 56596. Brünn I.
Mülhaupt, Peter-Anneliese, Sch. 74168. Wilhelmshaven I.
Mülheims, Ludwig, Spiell.-Anw. 59216.
Mülk, Walter, Dramat. 58161.
Müllauer, Anton, Sch. 18527.
— -Belza, Elisabeth, Sch. u. S. 46960. Elbing I.
Müller, Adele, Sch. 26424. Hamburg VI.
— Albert, Sch. 53611. Ehrenfriedersd.
— Albert, Kpllm. u. Solo-Rep. 67333. Weimar I.
— Alexander, Thfris. 58049.
— Alfons, Thfris. 55858. Hanau I u. Sommer.
— Alfred, Einh. 32256. Wiesbaden I.
— Alfred Karl, techn. Bühnenvorst. 59919.
— Alfred, Sch. 66406.
— Anneliese, T. 64953.
— Anneliese, T. 64794.
— Anneliese, Ch. 60728. Halberstadt I.
— Anneliese, Edith, T. 67994.
— Annemarie, Ch. 62840. Karlsruhe I.
— Annemie, T. 65808. Hannover I.
— Anny, Ch. 66248. Halle I.
— Anny, Sch. 57143.
— Anton, S. 63263. Magdeburg I.
— Anton, S. Annaberg I.
— August Walter, Bühnenbildn. Mähr.-Ostrau I.
— Barbara, Kundf.-Angeh. Stuttgart (Reichssender).
— Bernhard, Sch. 53737.
— Brunhilde, S. 58100. Wilhelmshav. I.
— Bruno, Spielw. u. Sch. 45645. Halberstadt I.
— Bruno, Verw.-Dir. 73786. Reichenberg I.

Müller, Charlotte, Ch. 64007.
— Charlotte, *F*, S. 39101. Breslau I.
— Charlotte, T. 66158.
— Charlotte, Ch. 64146. Weimar I.
— Christel, T. 66225.
— Cläre, Ch. 61753. Breslau I.
— Clara, T. 64812.
— Clara, Ch. 64453.
— Clev, Ch. 64221.
— Curt, Ch. 40768. Altenburg I.
— Curt, Sch. 26428. Pforzheim I u. Sommer.
— Elfriede, S. 35550.
— Elisabeth, Sch. u. S. 57478. Mainz I angeschlossen.
— Elisabeth, T. 64942.
— Elisabeth, Sch. u. Einh. 60400. Memmingen I.
— Elli, Ch. 63366. Stralsund I.
— Elly, Ch. 61109. Regensburg I.
— Elsbeth, Ch. 61528.
— Else, S. 17483.
— Else, S. 60705.
— Emil, Werbeleit. u. Sch. 24025. Münster I.
— Emma, Ch. 63953. München I.
— Emma, Ch. 63434. Stuttgart I.
— Emmy, Sch. 42717.
— Erich, Ch. 62936. Hannover I ⚔.
— Erika, Sch. u. S. 53627.
— Erna, Sch. 50824.
— Erna, *F*, Ch. 63256. Leipzig I.
— Erna Maria, S. 51740. Wiesbaden I.
— Erna, Thfris. Duisburg I.
— Erna, Thfris. 56108.
— Erna, T. 64667. Wiesbaden I .
— Erna, T. 64974.
— Ernst, Thm. 40810. Frankf. a. M. I.
— Ernst, Dr., Kpllm. 51795. Heilbronn I.
— Ernst, S. 53929. Koblenz I.
— Ernst, Sch. 59699.
— Eugen, Thm. 31622. Düsseld. I ⚔.
— Franz, Kpllm. u. Chordir. 58387. Krefeld I ⚔.
— Franz Alfred, Korrep. 67946. Gelsenkirchen I.
— Frido, Sch. 7946. Meißen I u. Paderborn (Somm.).
— Friedl, Ch. 61891.
— Fritz, Kpllm. 51202. Lübeck I u. Berlin XL.
— Georg, S. 60344. Hamburg I.
— Gerda, S. 49562. Dortmund I.
— Gerda, Sch. u. Sprech. 35387.
— Gerda Maria, *F*, Ch. Kassel I.
— Gertrud, Ch. 62190. Berlin I.
— Gertrud, T. 65001. Cottbus I.
— Grete, Einh. 25091. Plauen I.
— Gretl, Sch. 42813. Hannover IV u. Sommer.
— Gustav, techn. Bühnenvorst. 54299. Berlin II.
— Hanna, T. 66040. Leipzig I.
— Hanni, Sch. 60155.
— Hanns, Sch. 44479. Bremen II.
— Hanns Udo, Kpllm. 52108. Berlin XXXII.
— Hanny, S. 66414. Liegnitz I.

Müller, Hans, S. 53000. Dessau I.
— Hans, Sch. u. Dramat. 53069. Lübeck I.
— Hans, Ch. 74543. Trier I ⚔.
— Hans, Spielw. 73018. Brünn I.
— Hans, Kpllm. 43299.
— Hans, Fris. 45443. Wien IV.
— Hans Carl, Oberspiell. 18024. Kassel I u. Berlin IX.
— Hedwig, T. Zürich I.
— Hedwig, Sch. 19586.
— Hedwig, S. 60415. Krefeld I.
— Heinrich, Ch. 64041. Wiesbaden I.
— Heinrich, Gewandm. 74331.
— Heinrich, Sch. a. D. (s. u. früh. Künstler).
— Heinz, Sch. 73690. Karlsbad I.
— Heinz, Dramat. Bernburg I.
— Helene, *F*, Einh. 26357. Berlin XXVII u. XXVIIa (Somm.).
— Helene, S. 57448.
— Helmut, S.-T. 65244.
— Herbert, Ch. 66368. Coburg I ⚔.
— Hermann, Spiell. 55271.
— Hertha, S.-T. Danzig I.
— Hilde, Sch. 56099.
— Hilde, Ch. 60517. Nürnberg I.
— Hildegard, S.-T. 72728.
— Horst, S. 59897. Münster I.
— Hugo, Ch. 63331. München I.
— Ilse, Ch. 66250. Bielefeld I.
— Ilse, Sch. 59928.
— Ilse, Sch. 60141.
— Ingrid, Sch. 54140.
— Ingrid, T. Lübeck I.
— Irene, Ch. 66313.
— Irma, S. 60207.
— Johanna, Ch. 62541. Zwickau I.
— Johanna, T. Stettin I.
— Johannes, Kpllm. 33656.
— Josef, Sch. 46233. Nürnberg I.
— Jutta, T. Braunschweig I.
— Karl, Sch. 60929.
— Karl Hermann, Dramat. 60274. Berlin II.
— Karl, Sch. 41448. Düren I ⚔.
— Karl, Spielw. u. Sch. 10541.
— Karl, Belm. 57426. Darmstadt I ⚔.
— Karl, Thfris. 56601.
— Karl, Ch. 64332.
— Käte, S. 58847.
— Käthe, Ch. 66370.
— Käthe, Ch. Dresden IV.
— Klara, *F*, Ch. 61487.
— Klara, Sch. 51947. Plauen I angeschlossen.
— Klara, T. Kaiserslautern I.
— Leni, S.-T. 65552. Duisburg I.
— Liesl, S. 55406. Wiesbaden I angeschlossen.
— Lilo, Sch. 56502. Aachen I.
— Liselotte, Ch. 62678. Rostock I.
— Liselotte, Ch. 66323. Magdeburg I.
— Lilli, Sekr. 59562. Stralsund I.
— Lorle, Sch. 53216. Dortmund I angeschlossen.
— Lotte, Ch. 73886. Reichenberg I.
— Lotte, T. 65740. Coburg I.

Müller, Lotti, T. Leipzig IV.
– Louis, Thm. Remscheid I.
— Luise, S. 55550.
— Luise, *F*, S. 50801. Kiel I.
— Lucie Edith, Sch. 59782.
— Ludwig, Sch. 59781.
– Many, Obergewandm. 64908.
— Margarethe, T. 72203.
— Margarete, S. 60722.
— Margot, Sch. Karlsruhe I.
— Maria, *F*, Kammers. 57034. Berlin I u. Bayreuth, Festsp.
— Maria Emma, Sch. 51697.
— Marlene, S. 45952. Karlsruhe I.
— Max, Dir. Wiesbaden II.
— Meta, S. 66551.
– Otto, Kpllm. Leipzig V.
— Otto, Rundf.-Angeh. 50170.
— Paul, Sachbearb. i. d. RThK. u. d. amtl. Verrechnungsstelle für Bühnenvermittler, Berlin W 62, Wittenbergplatz 4.
— Paul, Staatssch. 6553. Karlsruhe I.
— Paul, Chordir. 73501. Nürnberg I.
— Paula, Thfris. 55019. Bremerhav. I.
— Pedro, Ch. 72733. Hof I.
Peter, Thmal. 67479.
Richard, Ch. 61679. Lübeck I.
– Richard, Sch. 60252.
— Richard, Rundf.-Angeh. 40530.
— Robert, Ch. 62462. († 20. 10. 39.)
— Rolf, Sch. 58575.
— Rolf, Sch. 48690. Dessau I.
— Roseline, Sch. 60930.
— Rudolf, Spiell., Sch. u. S. 47560. Chemnitz III.
— Rudolf, Kpllm. u. Korrep. 52020. Berlin XXIV.
– Rudolf, Ch. 72893. Wien IV.
— Ruth, *F*, Ch. 66345. Halle I.
Siegfried, Sch. 72240. Aachen I.
Sonja, Ch. 63459.
Theodor, Ch. 66375.
— Thilde, S. 49274.
— Toni, S. 50831. Duisburg I.
– Traugott, Bühnenbildn. 42662. Berlin I, XXXII u. Heidelberg, Festsp.
— Wally, Sch. 58586.
Walter, Spiell. u. S. 72204. Fürth I.
– Walter, S. 48536. Wilhelmshaven I.
– Walter, Kpllm. 30540. Magdeburg I.
– Walter, Bibl. 54149.
— Walter, Ch. 60812.
— Walter, Ch. Wien IV.
— Walter, Ch. Frankfurt a. O. I ⚔.
Werner, S. 66955. Konstanz I.
— Werner, Sch. 67300 ⚔.
— Werner, Dr., Spiell. 46315. Breslau I.
— Wilhelm, Thm. 51209. Schleswig I.
— Wilhelm, Ch. 63783. Stuttgart I.
— Willy, Ch. 66398. Essen I.
Wolfgang, Spiell., S. u. Sch. 34010. Landsberg I u. Berlin XVII (So.).
— -Benrath, Erika, Sprech. 59145.
— -Dehnrich, Fritz, S. 58026.
— -Denies, Heinz, T. 53666.
Müller-Diemert, Leopoldine, *F*, Sch. 15562 (s. u. früh. Künstler), Landsberg I angeschlossen.
— -Elmau, Eberhardt, Sch. 49394. Dortmund I.
— -Eschborn, Heinrich, Dr., Dramat. 56569. Stuttgart I.
— -Franken, Egon, Sch. 55823. Krefeld I ⚔.
— -Galvazni, Hertha, Ch. 62616.
— -Graf, Kurt, Sch. 58193. Kassel I.
— -Hagen, Arthur, Sch. 58308. Rosenheim I.
– -Hamdorf, Ervin, Sch. 28348.
-Hanno, Otto, Sch., Haus- u. Bühn.-Inspekt. 31877. Hamburg IV.
— -Hayn, Hans, S. 56595. Tilsit I.
— -Heldrich, Ferdinand, S. 56847. Berlin XXXII.
-Kray, Hans, Kpllm. 57068. Münster I.
— -Leiter, Horst, Sch. 60198.
— -Markgraf, Wolfgang, S. 59334. Nürnberg I.
— -Marten, Emmerich, S. 40153.
— -Morelli, Grete, S. 52991.
— -Mühlbach, Maria, Ch. 66438. Mannheim I.
— -Multa, Ernst, Intend. Stralsund I.
— -Nicolai, Else, Tanzm. 29903.
— -Nowack, Margot, T. 64999.
— -Oertling, Hans, Kpllm. 40082.
– -Raven, Fritz, S. 19691.
— -Rehrmann, Fritz, Kpllm. 19869.
-Röver, Heinz, Werbeleit. Kassel I.
— -Scharnberg, Rudolf, Kpllm. 52020.
– -Schober, Isolde, Sch. 66917.
— -Schumann, Hans, S. 43255. Allenstein I.
— -Staack, Erika, Ch. 52674. Kiel I.
— -Stein, Roland, Sch. 21933. Neuß I.
— -Vogel, Mia, Ch. 66255. Düsseldorf I.
— -Wallack, Else, S. 38474. Weimar I angeschlossen.
— -Westernhagen, Hans, Sch. 72918. Köln I.
— -Wischin, Sitta, S. 44490. Düsseldorf I angeschl.
– Wiltrud, Sch. 51554.
— in der Au, *F*, Christel, Ch. 43025. M.-Gladbach u. Rheydt I.
— in der Au, Ottomar, Sch. 41027. M.-Gladbach u. Rheydt I.
Müllner, Trude, T. 67247.
Mülmann, Kurt v., Bühnenbildn. 57942.
Münch, Arnim, Sch. 45376.
— Bernhard, Spiell. u. Sch. 22463.
Brunhild, T. 72473. Oberhausen I.
– Emma, Ch. 63748.
— Herta, S. 56921. Heidelberg I angeschlossen.
— Joe, S. u. Sch. 27187.
— Karl, Sch. 66873.
– Kurt, Belinspekt. 52188. Leipzig IV.
Lorenz, S. Liegnitz I.
— Richard, Sch. 60128. Frankfurt a. M. I u. Somm.

Münch, Roland, S. 60956.
— Theo, Paul, Spiell. u. Sch. 33413. Dessau I.
Münchow, Anny, S. 14856.
— Vera, S. 16692.
Münich, Kurt, Sch. u. S. 35278. Wiesbaden II.
Münnich, Fritz, Sch. 59972.
— Ilselore, *F*, Ch. 63566. Hamburg I.
Münster, Dora, Ch. 45311.
— Ida Lotte, S. 74471.
— Maria, Sch. 57838.
Müntefer, Friedrich Mario, Kpllm. 45471. Troppau I.
Münz, Toni, Sch. 48268.
Münzing, Ebba, S. 57315. Wuppertal I.
Mürl, Eugen, Kpllm. 39842. Bernburg I.
Mürle, Charlotte, T. 64780.
Müthel, Lola, Sch. 59808. Berlin I.
Lothar, Dir. Wien I u. Oberspiell. u. Staatssch. 22886. Berlin I.
Müting, Käte, T. 67048. Nürnberg I.
Mützel, Fritz, Ch. 67522. Altenburg I.
— Traude, Sch. 60572. Bernburg I.
Muff, Hildegard, *F*, Ch. 60536. Stettin I.
Muhl, Charlotte, Ch. 61466. Berlin I.
Muhn, Käte, Ch. 60177. Beuthen I.
Mühr, Alfons, T. Braunschweig I.
Muhs, Erika, T. 67017. Rostock I.
— Heinz-Toni, S. 57575. Oberhaus. I.
Mulack, Georg, Kpllm. 24687.
Muliar, Friedrich, Sch. 74501.
Mullner, Hilda, T. 74076.
Mumm, Rudolf, Sch. 56862.
Mumme, Friedel, Staatssch.* 31477. Hannover I.
Munckel, Carl, Sch. u. S. 19044 (s. u. gastier. Künstler).
Mund, Georg, S. 60682. Aachen I.
— Johanna, Sch. 33991.
— Wilhelm Michael, Sch., Dramat. u. Spiell. 58832. Halle III u. Ehrenfriedersdorf.
Mundhenk, Otto, Ch. 61477. Hannover I.
Mundhenke, Ellen, S. 55942.
Mundorf, Johann, Geräteverw. 50089.
— Paul, Staatsschauspiel-Dir.* Hamburg III.
Mundt, Georg, Ch. 47408. Berlin XXIII.
Munk, Ernst, Fris. 60798.
— Käthe, S. 52610.
Munkelt, Arthur, Ch. 60675. Leipzig IV.
Munz, Wolfram, Thmal. 56140. Gelsenkirchen I.
Munzert, Christl, Sch. u. S. 55187.
Munzinger, Lotte, *F*, Ch. 64156. Wiesbaden I.
Munzner-Duran, Melanie, Sch. Aarau-Chur u. Rheinfelden (Somm.).
Muralt, Helene v., S. 16746.
Murauer, Emma, Sch. u. S. 73741. Reichenberg I.
Murillo, Ivor, Sch. 59250.
Murling, William, Ch. 63828.
Murmann, Irmgard, Ch. 61976.
— Max, Ch. 62227. Duisburg I.
Murr, Anny, S. 53159. Heilbronn I u. Sommer.
Musäus, Hans, Sch. 50812. Königsberg I.
— Käte, Sch. u. Einh. 31859
— Tilly, *F*, Sch. 22968. Lübeck I
Muschau, Fredy, Oberspiell. u. Sch. 30388. Leipzig IV.
Muscher, Maria, T. 67553. Osnabrück I.
Muschiol, Elfriede, T. 65494. Münster I.
Muschner, Elsbeth, Sch. 56416.
— Gustav, Sch. 56415.
Muschold, Mieze, Sch. 33265.
Musial, Martha, *F*, 72832. Stralsund I.
Musil, Adele, T. 72205. Wien II.
— Erich, Sch. 50956. Frankfurt a. M. I u. Sommer.
— Josefine, Sch. 72407. Dortmund I.
Mussel, Erich, S. 56774. Schwerin I ✕.
Musseleck, Josefine, Ch. 61795.
Mussi, Ferd., Sch. 42125. Dresden V.
Mussmann, Jutta, Ch. 61136. Berlin XXXII.
Musso, Ingeborg, Sch. 60976.
Muster, Johann, Ch. Linz I.
— Rudolf, Ch. 61495.
Musterer, Kurt, Ch. 61859. Chemnitz III.
Muß, Hubert, Ch. 61657. Bremen I.
Muth, Carl, Sch. 31826.
— Clara, Ch. 64211.
— Friedrich, techn. Leit. Ulm I u. So.
— Hilde, Sch. 45095.
Mutzenbecher, Hans Esdras, Intend. a. D. Berlin NW 87, Sigmundshof 13 (Fernspr. 390490). Stuttgart I a. G.
Muzzarelli, Alfred, S. 72206. Wien II.
Mylatz, Erna, Ch. 62586.
Mylius-Schnackenberg, Christine, Sch. 59032. Hamburg V.
Mylo, Liselotte, T. 64787.
Myra, Vera, T. 72515.
Myska, Mimmi-Hermine, Sch. 74758.
Mzik, Alfred, Ch. 61748. Breslau I.

## N.

Nacken, Curt, Sch. 47030.
Nadherny, Ernst, Sch. 72222.
Nadler, Alexandra, Sch. 73969.
Erich, Sch. 24641. Annaberg I.
— Frank Josef, Ch. Aussig I.
Nadolle, Friedrich Wilhelm, Verw.-Dir. Berlin VI.
Nälin, Viktoria, Sch. 59118. Salzburg I.
Naerger, Elli, Sch. 24036 (s. u. gast. Künstler).
Naess, Nancy, S. 52637.
Nästlberger, Robert, Oberspiell. u. S. 12004. Hannover III u. Wien VIII.
Näther, Irma, Sch. 60601. Pforzheim I.
Nagel, Albert, Thfris. 73864.
— Else, S. 56818.
— Hans, S. Reichenberg I.
— Julius, Ch. 63634. Mannheim I.

Nagel, Setty, *F*, Sch. u. S. 25930. Schwerin I.
— Wilhelm, Ch. 62843. Karlsruhe I.
Nagler, Maria, Sch. 73945.
Nagy, Richard, Sch. u. S. 53876. München IV.
Nahmer, Wolf v. d., Kpllm. 49045. Düsseldorf I.
Nahrstedt, Alma, T. 65955. Münch. I.
Nansen, Morle, Sch. 47339.
Narloch, Willy, Spiell. 53693. Luckenwalde I.
Narr, Anny, Gewandm. Neustrelitz I.
Narr, Lothar, Ch. 72439. Chemnitz III.
Nasch, Theo, Spiell. u. Sch. 58541. Leitmeritz I u. Somm.
Naschatyr, Olga, T. 65046.
Naso, Eckart v., Dr., Dramat. 36982. Berlin I.
Nassée, Hansi, Sch. 16722. Lübeck I.
Nast, Minnie, *F*, Kammers. Ehrenmitglied. Dresden I.
Naß, Elli, *F*, Ch. 39360. Dortmund I angeschl.
Nath, Else, T. 64816.
Natter, Erich, T. Zürich I.
Nau, Aenne, Sch. 49745. Innsbruck II.
Naubereit, Heinz, Ch. 54897. Dresden I.
Nauck, Günther, Kostümbildn. 60173.
Nauckhoff, Stig Otto v., Sch. 56441. Hamburg II.
Naudeko, Elisa, Ch. 64530.
Naue, Grete, Tanzm. 65631. Magdeburg I.
Nauen, Linde v., Sch. Güstrow (Meckl.) I.
Nauhart, Gunther, Spiell. 39188. Berlin III
Naumann, Anni, T. 65915.
— Charlotte, T. 64760. Chemnitz III.
— Ernst, Sch. 49325.
— Harry, Sch. 58523. Nordhausen I.
— Hellmuth, Kpllm. 57191. Koblenz I.
— Hilde, Sch. 55155.
— Irmgard, T. Gablonz I.
— Margot, Sch. 56882. Frankfurt a. d. O. I.
— Max, Kpllm. 29653. Plauen I angeschlossen.
— Theodor, Ch. 58326. Wiesbaden I ⚔.
— Tilly, *F*, Ch. 62015. Dresden I.
— Trude, S. 74216. Dortmund I.
— Walter, Sch. 35301. Chemnitz I angeschl.
— -Rottluff, Julie, Einh. 43748. Frankfurt a. M. I.
Naundorf, Kurt, Ch. 61882. Oldenburg I.
Naunheim, Therese, Ch. 64523. Bonn I.
Naused, Herbert, Gewandm. 57198. Gera I.
Nautsch, Lydia, Ch. 74552. Gera I.
Nebe, Charlotte, Ch. 61989.
— Margot, Sch. 57003.
Nebel, Irmgard, T. 65191. Berlin I.
— Kurt, Ch. 62657. Bautzen I.
Nebelsiek, Paul, Korrep. 59023. Troppau I.
Nebelung, Hella, T. 65307. Düsseldorf I.
Nebinger, Anna, Ch. 73728. Köln III, M.-Gladbach u. Rheydt I.
Nebuschka, Lissy, Sch. u. S. 27592.
Neck, Herbert, S. 56330.
Neckamm, Heinr., Spiell. u. Sch. 36478. Fürth I.
Neckes, Waldtraut, Ch. 73846. Hannover III.
Nedden, Carl-August zur, Dr., Chef-Dramat. Weimar I.
Nedog, Felix, jun., Sch. 57894 Rosenheim I.
— Maria, Sch. 57893.
Neeck, Gertrud, Sch., S. u. Rundf.-Angeh. 55134.
Neef, Hans, Hilfsspielw. 56743. Leipzig I ⚔.
— Hermann, Ch. 63658.
— Marie-Luise, S. 58159.
— Willi, Ch. 66752. Osnabrück I.
Neelsen, Walther, Sch. u. Spielw. 26472. Stettin II.
Neergaard, John, S. 74541. Kiel I.
Nef, Albert, Dr., stellv. Dir. u. Chefdramat. 10764. Bern I.
Neff, Dorothea, Sch. 40463. Wien V.
— Elsa, Sch. 59199.
— Eugen, Kpllm. 26481. Hannover IV, u. Somm.
— Heinz, Ch. 72298.
Neffendorf, Heinrich, Thfris. 46570. Flensburg I.
Nefzger, Paula, Sch. 72329. Baden b. Wien I.
Negelein, Waltraud v., Sch. 65857. Braunschweig I.
Neher, Caspar, Bühnenbildn. 55777. Berlin IV, Hamburg II u. Frankfurt a. M. I.
— Josef, Kpllm. 55859. Trier I.
Nehl, Carl, Sch. 40724.
Nehls, Grete, Ch. 62679.
Nehlsen, Peter, Sch. 60312. Hannover I.
Nehrdich, Marlies, Sch. 74130. Halberstadt I.
Nehring, Albrecht, Kpllm. 45913.
Neidhart, Hans, Ch. 62328. Düsseldorf I.
— Mieze, Sch. u. S. 55825.
— Wilma, Einh. 55824.
Neidinger, Alois, Ch. 62824. Karlsruhe I.
Neidlinger, Gustav, S. 52854. Hamburg I.
Neiendorff, Emmy, S. 34338.
Neiendorff, Emmy, Kammers. 34338.
Neiperg, Maria-Lydia, S. 46762.
Neipperg, Gräfin Marie, S. 53488.
Neiß, Dietrich, Sch. 56412.
— Frieda, Sch. 56411.
Neitsch, Peter Kurt, T. 53221. Berlin I.
Neitzel, Carla, Rundf.-Angeh. Köln (Reichssender).

Neitzel, Anna Maria, Ch. 61077. Halle I.
— Werner, Kpllm. 56957.
Neitzer, Lilly, S. 43276. Berlin W, Nassauische Str. 24 (Fernsprecher 873962) (gastiert).
Neke, Walter, Bühnenbildn. 56249.
Nekola, Tassilo, Dr., Thsekr. 74144. Wien II.
Nelk, Alice, S. 55046.
Nellé, Adolf Willy, Spielw. 60680.
Nelkel, Franz, Spiell. u. Sch. 44886.
Nelken, Margarete, Ch. 61179.
Nelles, Matthias, Ch. 63207. Bonn I.
— Willy, Ch. 61589. Breslau I.
Nelly, Fred, Sch. 56464.
Nelsen, Heidi, Ch. 61297.
Nemeth, Adolf, S.-T. 34083.
Németh, Maria G., *F*, S. 72223. Wien II.
Nemeti, Alex. Kpllm. 54479.
Nemetz, Helene, T. 73613. Wien IV.
— Max, Sch. 27142. Dortmund I.
Nentwig, Käthe, S. 74790. Plauen I.
— Wilhelm, Kammers. 36414. Karlsruhe I.
Neppach, Gino, S.-T. 46911. Dresden I.
Nerking, Lenelotte, Sch. 53117. Berlin XXXVI (Somm.).
Nerlich, Herbert, Kpllm. 25579. Meißen I.
Nerz, Gisela, S. 50104.
— Otto, S. 22274.
Neske, Gustav, Ch. 62457. Frankfurt a. M. I.
Nessel, Jacob, Rep. 59542. Köln I.
Nesselhut, Wilhelm, Ch. 63118.
Nessler, Siegfried, Kpllm. 67722. Salzburg I ✕.
Nestler, Gerhard, Dr., Dramat. u. Kpllm. 45191.
— Karl, techn. Leiter. 43412. Konstanz I u. Somm.
Nestor, Harry, Sch. 72606.
Nether, Doris, Bühnenbildn. 60404.
Nething, Eugenie, T. 65561. Dessau I.
Neton, Karl, Sch. 74653. Braunau I.
Nettesheim, Constanze, Kammers.*. 46866. Berlin II.
Netzel, Karl, Sch. Schwerin I.
— Ursula, T. 73924. Schwerin I.
Netzer, Willi, Thfris. 56131.
Neubauer, Ernst, Sch. 17754.
— Irene, Sch. 59169. Eisenach I.
— Lotte, *F*, Sch. 28007.
— Marie, Ch. 60767. Chemnitz III.
— Rolf, Spielw. 39650. Saarbrücken I u. Prag I.
— Rudolf, Dramat. Wien XIII.
Neubeck, Marta, Einh. 11294. Stuttgart I.
Neuber, Erwin, Sch. 74407. Leitmeritz I u. Somm.
— Gustav, Ch. 32034.
Neuberger, Alfred, Thm. 47523. Rudolstadt I u. Rudolstadt-Wunsiedel (Sommer).
Neubert, Ernst, S. 34932.
Neudahl, Hellmuth, Spiell., Dramat., Sch. u. S. 27835. Trier I.
Neudahm, Arthur, Leit. d. Bühneninspekt. 24898. Berlin I.
— Eva, Ch. 58655. Berlin XXIV.
— Luise, Ch. 61315. Berlin II.
— Regina, Ch. 56854. Berlin XXIV.
Neudeck, Klara, Sch. 23469.
— Mohr, Arthur, Spielw. 51171.
Neudegg, Egon, Dir. Basel I.
Neudek, Arthur, Spielw. u. Sch. 51171.
Neudert, Gertrud, Ch. Hof I (Som.).
Neudhart, Heinrich, Kpllm. u. Chordir. 73689. Teplitz-Schönau I.
Neudörffer, Ray, Sch. 58856.
— Reinhardt, Sch. Fürth I.
Neudorfer-Wohlmeyer, Maria, *F*, Ch. 72651. Wien II.
Neuendorf, Richard, Thfris. 59632.
Neuenhahn, Barbara, T. 64658.
Neuer, Heinz, T. 66436. Kassel I.
Neuert, Ferdinand, Sch. Danzig I.
Neufahrt, Margarete, Ch. 59855.
Neufeld, Josef, Ch. 63573. München I.
Neugass, Ludwig, Spiell. Aarau-Chur I u. Rheinfelden (Somm.).
Neugebauer, Alfred, Sch. 72224. Wien XII.
— Helmuth, S. 33920. Berlin XXXII.
— Lotte, S. 53317.
— Willy, Spiell. u. Sch. 13743.
Neuhaus, Anneliese, Ch. 63679. Weimar I.
— Anton, Spiell. u. Sch. 35736. Zwickau I.
— Eduard, Sch. 48913. Osnabrück I.
— Hella Maria, T. 65823.
— Julius. Spiell. u. Sch. 57470.
— Maria, Sch. 59135. Luzern I.
— Rudi, Kpllm. 57800. Neustrelitz I.
Neuhausen, Anton, S. 20849.
— Franziska, Sch. 56034.
— Martha, Ch. 53687. Gießen I.
Neuhauser, Hans, Sch. 66557. Leitmeritz I u. Somm.
Neuhorst, Eugen. 73321. Liegnitz I.
Neukirch, Erhard, Ch. 60509.
Neukirchen, Maria, Sch. 34685.
Neuling, Erich, Spielw. u. Sch. 18533. Trier I.
Neumärker, Marie, S. 72894. Linz I.
Neumann, Aditi, Sch. 66495.
— Anna, T. 66052.
— Anni, Ch. 61252.
— Cissi, *F*, Ch. Augsburg I.
— Emma, Gewandm. 51524. Brieg I u. Salzbrunn (Sommer).
— Eri, Sch. 57027.
— Franziska, Ch. 62519.
— Friedrich, Sch. 72895. Linz I.
— Fritz, Sch. 19726. Neuß I.
— Fritz, Spiell. u. Sch. 21103. Döbeln I.
— Fritz, Ch. 52521. Augsburg I.
— Gerhard, Ch. 63885. Schwerin I.
— Hannelotte, Sch. Flensburg I.
— Hermann, Kpllm. 55460.
— Herta, T. 65017.

Neumann, Käte, T. 65678.
— Karl, Ch. 63433.
— Karl August, S. 35186. Berlin I.
— Kurt, Thfris. 54642.
— Lea, T. Pforzheim I.
— Lina, Einh. 27740. Dresden I.
— Maria, Fris. 74333. Dresden I.
— Michael, Sch. 29096. Köln I.
— Paul, Ch. 30530.
— Paul, Ch. 66437.
— Richard, Kpllm. St. Gallen I.
— Roland, Ch. 72652. Wien II.
— Rudolf, Kpllm. 51462. Ratibor I u. Sommer.
— Thea, Ch. 61673. Bremen I.
— Ursula, Sch. 52837. Essen I.
— Walter, Spiell., Dramat. u. Sch. 58913. Tilsit I.
— Wilhelm, Ch. 62084. Dortmund I.
— Willi, Ch. 74738. Bernburg I.
— -Hofer, Marie, Sch. 30546.
— -Jüttner, Alfred, S. 43406.
— -Knapp, Henny, *F*, S. 22965. Köln I.
Neumayer, Heinrich, Thm. 74308. Steyr I.
— Karl, Sch. 46416.
Neumeister, Anna, S. 58187. Bielefeld I.
— Hans, Spiell. u. Sch. 51078.
Neumeyer, Fritz, S. 46019 (s. u. gastier. Künstler).
— Lotte, Sch. 51840.
Neuner, Leopoldine, Einh. 55562. Darmstadt I.
Neupert Hildegard, Einh. 39189. Weimar I.
Neuß, Anna, Sch. 60726.
— Maria, T. 65438. Kassel I.
Neutzer-Sauerland, Anny, T. Köln IV.
Neuweger, Agn., Ch. 61656. Bremen I.
Neuwirth, Elisabeth, Sch. 44870. Frankfurt a. M. I u. Sommer.
— Karl, Sch. 59276. Güstrow I.
Néve-Braun, Emmy de, *F*, S. 23282. (s. u. gastier. Künstl.).
Newes, Martha Maria, *F*, Sch. 19777.
Newlinski, Michael v., Sch. 58528.
Ney, Anna, Staats-Ch. 63422. München I.
— Brigitte, T. 65291.
— Elly, S. 46117. Potsdam I.
— Hans, Spiell. u. S. 27012. Hagen I.
— Lisa, T. Berlin XXXII.
— Ludwig Wilhelm, Spiell. u. Sch. 11991.
Nezadal, Maria, *F*, S. 49579. Innsbruck I.
Nezerka, Franz, Obergewandm. 73164. Wien XIII.
Nichterlein, Kurt, Chordir. 53175. Hagen I.
Niako, Lea, S.-T. 65075.
Nick, Edmund, Dr., Kpllm. 40363. Berlin XXIV.
— Emil, Ch. Leitmeritz I.
— Gertrud, Ch. 67295. Gera I.
Nickau, Jochen, Ch. 61012.
Nickel, Hildeg., Kass. 28610. Berlin XI.
— Horst, Bühnenbildn. 67942. Danzig I.
— Ida, Ch. 60776. Köln I.
— Kurt, Ch. 35936. Görlitz I.
Nicklas, Arthur, Sch. 15300. Leipzig I.
— Katharina, S. 18680.
Nicklisch, Franz, Sch. 49608. Berlin I.
— Maria, Sch. 53736. München VI u. Heidelberg, Festsp.
Nicodem, Josef, Ch. 62175. Essen I.
— Josef, Ch. 62350. Königsberg I ✕.
Nicol, Charlotte, Ch. 62149.
— Senta, S. 50848. Bremen I.
Nicola, Carmen, T. Dessau I.
Nicolai, Albert, Ch. 62885. Hannover I.
— Alfred, Spiell., S. u. Sch. 10683. Memel I.
— Herma, T. 73895. Köln III.
— Kai, Sch. 67783. Oldenburg I.
Nicolaisen, Erling, S. 61116. Breslau V.
Nicolaus, Harry, Thm. u. Thmal. 54976.
Nicoletti, Susi, Sch. 58579. Nürnberg I.
Nicolini, Bruno, S. 34170.
Niebelung, Hubert, S. 60310.
Nieber, Sophie, *F*, Sch. 24004.
Nieberlein, Max, Ch. 56146. Stettin I ✕.
Niebers, August, Ch. 62279. Duisburg I.
Nieblung, Luise, Spielw. Kiel I.
Niebuhr, Elly, Ch. 61228. Halberstadt I.
Niedecken-Gebhard, Hanns, Dr., Oberspiell. 36469. Berlin XL.
Nieden, Margrit zur, Kostümbildn. 66713.
Nieder, Arthur, Thm. 72301. Leipzig I u. Marburg (Somm.).
Niederberger, Ingeborg, T. 72263. Halle I.
Niederführ, Hans, Dr. Prof., Landesleiter d. RThK. Wien.
Niederbacher, Ruth, T. Gelsenkirch. I.
Niederhausen, Irmgard, *F*, Sch. 53568. Gießen I angeschl.
Niedermaier, Rudi, S. 53196.
Niedermanner, Emil, Rundf.-Angeh. 62904.
Niedermeyer, Henny, S. 57261.
Niedermoser, Prof. Otto, Bühnenbildn 72499. Wien XII.
Niederschuh, Kurt, Ch. 61326. Berlin II.
Niederste-Schee, Wolfgang, Kpllm. u Korrep. 56155. Dortmund I.
Niederstein, Margit, T. 65602. Döbeln I.
Niederwaldecker, Emmi, Sch. Schliersee I.
Niedner, Herbert, Ch. 74539. Neiße I.
Niedorf, Hans, Dramat.-Anw. Hamburg IV.
Niedt, Katharina, Sch. 56349.
Niedze, Gustav, Ch. 61973. Dessau I
Niegemann, Aenne, S. 18789. Dortmund III.

Niehaus, Heinrich, Ch. 67572. Gotha-Sondershausen I.
— Hildegard, Sch. 54492. Coburg I.
Niehoff, August, Sch. 17544. Münch.-Gladbach u. Rheydt I.
Nieke, Käthe, S. 56635.
Niel, Josef, techn. Leit. Wien VIII.
Nielsen, Asta, Sch. 57440.
— Gottfried, Ch. 62629.
— Emil, Spielw. Sch. u. S. 49492.
— Hans, Sch. 55854.
Niemann, Annemarie, Ch. 60513. Bremerhaven I.
— Georg, Spiell. u. S. 29499. Hamburg VIII.
— Siegfried, Rundf.-Angeh.. 49888.
Niemar, Gerd, S. 51034. Danzig I.
Niemeck, Hermann, Sch. 327129.
— Fritz, Ch. Greifswald I.
Niemeyer, Günter, Sch. 55419.
— Hilde, S. 55829.
Niemitz, Gert, Sch. 59644. Nürnberg I.
— Ludwig, Ch. 64104.
— Rolf, Dramat. 60702.
Nienhaus, Emmy, Ch. 60546.
Nienkemper, Heinrich, Kpllm. 28755.
Niepel, Walter, Belinspekt. 53255. Dessau I.
Niepenberg, Wilhelm, Ch. 66868. Saarbrücken I u. Bielefeld I.
Nieper, Carry, T. 60952.
Niepolt, Willi, Chordirektor. 67977 Elbing I.
Nieren, Paul, Dramat. u. Sch. 52449. Darmstadt I (angeschl.) ⚔.
Nierhaus, Heinrich, Sch. 56363.
Nierich, Gudrun, T. 67731. Leipzig I.
Niering, Willi, Sch. 32143. Magdeburg I angeschl.
Niermann, Paul, S. 58798. Klagenfurt I.
Niers, Christine, T. Leipzig IV.
Nies, Eva-Maria, S. 52094.
— Gustav, Kpllm. 23941. Graz I.
Niesler, Albert, Sch., S. u. Einh. 28629. Hamburg VIII angeschl.
— Anna, *F*, Einh. 349819. Hamburg VIII angeschl.
Niesner, Alois, Ch. 62131. Flensburg I.
Niessen, Bruno, v., Intend. Saarbrücken I (s. u. gastier. Künstl.).
— Carl, Dr., Spiell. 67902. Köln I angeschl.
— Heinz, S. 39665.
— Maria, Sch. 16683. Rudolstadt I.
Niessner, Anton, S. 60326. Wien VIII.
Nieswandt, Gurt, Spiell., Sch. u. S. 28140.
Nietan, Hanns, Bühnenleiter. 7210.
Nietschmann, Reinhold, Sch. 51021. Hamburg III.
Nigg, Herbert, Sch. 74739. Innsbruck I.
— Josef, Sch. 59015. München VI.
— Max, Sch. 74740. Innsbruck I.
Niggemeier, Heinrich, S. 18136. Halle I.
Niggemeyer, Eberhard, Ch. 61263. Osnabrück I.
Niggl, Josef, musik. Oberleit. u. Dirig. d. Sinf.-Konzerte. 46671. Allenstein I u. Sommer.
Nigl, Josef, Kpllm. 59048. Troppau I.
Nigrini, Herbert, S. u. Sch. 35262. Konstanz I u. Sommer.
Nikisch, Grete, *F*, Kammers. u. Ehrenmitgl. Dresden I angeschl.
Niklaus, Josef, S. 33792. Kassel I.
Nikola, Carmen, T. 73493.
Nikolaidi, Helene, S. 72225. Wien II
Nikolajeva, Genia, Sch. 39607.
Nikolaus, Ella, S. 55388. Würzburg I.
— Herbert, S. 51005. Flensburg I.
Nikowitz, Erich, Sch. 72614.
Nillius, Elisab., Gewandm. u. Kostümbildn. 67865. Flensburg I.
— Heinrich, S. 55631. Wiesbaden I.
— Hugo, Oberspiell. u. S. 23016.
Nilsson, Sven, Kammers. 52781. Dresden I u. Zoppot (Sommer).
— -Randin, Selmar, Sch. 35310. Breslau I.
Nimbach, Ruth, Sch. 59655.
Nippa ,Heinz, S. 56497. Berlin XXIII ⚔.
Nippen, Werner, Sch. 56236. München II.
Nippoldt, Hans, Sch. 29318.
Nischewsky, Edith, Ch. 56345. Oldenburg I.
Nischwitz, Ruth, Sch. 60828.
Nispel, Charlotte, Sch. 74081. Koblenz II.
Nissen, Christa, S. 58209.
— Elfriede, Sch. 28528.
— Grunhilde, Sch. 66605. Görlitz I.
— Hans Heinz, S. 52860. Berlin II.
— Hans Hermann, Kammers.* 44949. München I u. Zoppot, Waldoper.
— Harald, T. 73069.
— Hermann, Intend. Görlitz I.
— -Schneider, Gisela, Rundfunkangeh. 36856.
Nissl, Otto, Sch. 45201. Breslau I ⚔.
Nistler, Otto, Cheffris. 38835. Dortmund I.
— Winfriede, Ch. 67344. Brüx I.
Nitsch, Emil, S. 35380. Berlin II angeschlossen.
Nitsche, Alois, Sch. 57058.
— Clara, Sch. 57029.
— Franz, Bühnenbildn. 30915.
Nitschke, Fritz, Ch. 40442. Oberhaus I.
— Josef, Spielw. u. Ch. 65253.
— Oskar, Rundf.-Angeh. Stuttgart (Reichssender).
Nitschker, Torina, T. 73291. Regensburg I.
Nitter, Erna, Sch. 41084.
Nitz, Arnold, Sch. Danzig I.
Nitze, Eckart, Dramat., Sch. u. Werbeleiter. 59968. Osnabrück I u. Oeynhausen (Sommer).
Nitzer, Eva-Maria, T. 72568. Königsberg I.
Nitzgen, Fritz, Sch. 25912. Köln I angeschl.

Nitzsche, Alfred, Verw.-Dir. 53408.
— Fritz Reinhold, Ch. 61191.
— Irma, T. 65469. Dresden IV.
Noa, Alice, Ch. 63708.
— Anneliese, Sch. 52398.
Noack, Charlotte, Sch. 39790.
— Charlotte, Sch. 60783.
— Ernst, Ch. 63118. Königsberg I.
— Hermann, Sch. 51071.
— Liselotte, Ch. 66860.
— Margarete, Ch. 61848. Dresden III.
— Max, Spiell. u. Sch. 39494. Frankfurt a. M. I u. Somm.
— Ursula, Sch. 60605.
Nobel, Brandale, T. 67826.
Nobereit, Anna, Sch. 58940.
Nobody, Karl, Ch. 55743.
Noch, Wilhelm, Sch. 60831. Weimar I.
Nöbauer, Maria, T. Wien VIII.
Noebert, Harry, Dr., Spiell. u. Sch. 35687. Halle I ⚔.
Noel, Wilhelm, Sch. 74709.
Noeldechen, Benno, Oberspiell. 33327. Berlin-Wilm., Laubenheimer Pl. 3 (Fernspr. 885003) (gastiert).
Noeldner, Erna, Fris. 67780.
Nöldner, Curt, techn. Leiter. 57674. Weimar I.
— Elfriede, S. 51672.
Nölken, Gerda, Ch. Hagen I.
Nölle, Erna, T. 73379. Hagen I.
Noelle, Frieda, T. 61271.
Nöller, Felix, S. 51813.
Noelling, Paul, Ch. 62473. Frankfurt a. M. I ⚔.
Nölling, Willy, Kpllm. 67033. Heilbronn I u. Somm.
Noerle, Margarete, Gewandm. Mainz I.
Nölting, Johannes, Fris. Hamburg V.
Nötzold, Hellmuth, Bühnenbildn. u. Sch. 55006. Memel I.
Nohe, Markus, S. 74791. Hanau I u. Sommer.
Nohl, Peter, S. 60188. Köln I.
Nolde, Carl, S. 21873. Rostock I.
Nolden, Hanni, Ch. 61588. Bielefeld I.
— Josef, Spielw. 53370. Krefeld I.
Nolewska, Anna, Sch. 31406.
Noll, Gretel, Ch. 62900. Heidelberg I.
— Herta, Sch. 74719.
— Wilhelm, S. 61609. Wilhelmshav. I.
Noller, Alfred, Ien.-Intend.* Essen I.
Nolte, Hans, Ch. 61137. Aachen I.
— Hans, Ch. Elbing I.
— Hans Friedrich, Kpllm. 51733.
— Heino de, Sch. 59046.
— Julius de, Spielw. u. Sch. 20056. Beuthen I, Schweidnitz I u. Bolkenhain (Sommer).
— Otto de, Dir. Berlin XLIII.
Nonn, Werner, Hilfsspiell. 74053. Braunau I ⚔.
Noort, Henk, S. 50699. Berlin II.
Nootbaar, Ernst, Sch. 44793.
Noppeney, Elsa, *F*, Buchhalt. 46593. Aachen I angeschl.
— Ruth, S. 73405. Zittau I.
Norbert, Bert, S.-T. 66922.
— Harry, Ch. Basel I.
— Victor, Sch. u. S. 55094.
Nord, Gustav, Sch. 18586. Danzig I.
— Hilde, Ch. 73364. Eger I.
Nordegg, Grete, *F*, Sch. Berlin.
— Jo, Bühnenbildn. 72862. Münster I ⚔.
Norden, Edith, Sch. 54596.
— Gerhard, Rundfunkangeh. 59931.
— Irene, Sch. 21085. Schleswig I.
— Peter, Sch. 72372.
— Ruth, Sch. Königsberg (Reichss.).
Nordhaus-Heil, Alwine, S. 56873.
Nordink, Hilde, Sch. 59026.
Nordländer, Henny, Sch. 18322. Berlin W 35, Steinmetzstr. 15 (Fernspr. 272355).
Nordmann, Herm., Sch. Paderborn I ⚔.
— Rose, Ch. Zürich I.
Norgall, Kurt, Sch. 42080. Stuttgart I.
Norgard-Peters, Trude. Sch. 40954.
Noris, Huberta, Sch. 54615.
Norma, Agnes, *F*, Einh. Wien XIII.
Normann, Fred, Sch. u. S. 49481.
— Heinz, Sch. 74057.
— Helga, T. 65049. Berlin II.
— Irmgard, Ch. 62559.
— Peter, S. 59960.
— Walter, S. 74528. Linz I.
— -Dibbern, Gisela, Sch. 16550.
Norrat, Philine, Sch. 56663. Breslau V.
Norwig, Iris, Sch. 54630.
Nosalewicz, Alexander, S. 19199. Wiesbaden, Adelheidstr. 64 (Fernspr. 28592) (gastiert). Wiesbaden I angeschlossen.
Noss, Claire, Sch. u. S. 27478.
— Wilhelm, Sch. 72739. Danzig I u. Konstanz (Somm.).
Nostitz, Evaleonore, S. 63979. Beuthen I.
Notemann, Resi, T. 74688. Frankfurt a. O. I.
— Walter, S. 49646. Potsdam I.
Nothacker, Otto, S. 74419. Annaberg I.
Nothhelfer, Jakob, Ch. Schweidnitz I.
Nothnagel, Hermann, S. 44845. Braunschweig I.
Notholt, Christa, H., S. 51670.
— Franz, S. 49823.
Notthaft, Elsa, Sch. 20829.
Nova, Paula, Sch. 66604. Graz I.
Noval, Thorkild, S. 52819. Hamburg I u. Zoppot, Waldoper.
Novarro, Conrado, Sch. 54745.
Novelly, Martha, *F*, Sch. 10089.
Novotny, Wilhelm, Sch. 72226.
Novy, Nives v., Sch. 73632.
Nowack, Erich, Sch. 31650. Baden-Baden I.
— Erwin, S. 72748.
— Gertrud, *F*, Ch. 64056. Weimar I.
— Magda, Ch. 61067.
Nowak, Anna, Einh. Brüx I.
— Elly, S. 45360.
— Ernst, Sch. Dresden VI u. Somm.
— Erwin, S. Linz I.
— Friedel, Sch. Bern I.

Nowak, Helene, Angest. 29193. Zittau I.
-- Hilde, Sch. 52583.
— Karl, T. 72227. Wien II.
- Maria, S. 67593.
— Mathilde, Obergewandm. 56630. Berlin IV.
— Michael, Ch. 63667.
— Siegfried, Ch. Danzig I.
— Walter, Verw.-Vorst. Baden bei Wien I.
— -Grun, Irmgard, Sch. 55577.
Nowakowski, Anton, Kpllm. 56724. Danzig I.
Nowakowsky, Paul, Spiell., Sch. u. Sprecher. 34506.
Nowigk, Loni, S. 58559. Köln I.
Nowotny, Aurel, Dramat. u. Sch. Wien VI.
Nube, Gertrud, Sch. 46288.
Nürnberger, Kurt E., Intend. Osnabrück I u. Oeynhausen (Sommer).
- Paula, Gewandm. 54845. Chemnitz III.
— Siegfried, Oberspiell., Chefdramat. u. Sch. 28512. Dortmund I.
Nürrenbach, Elsa, Sch. 54805.
— Paul, Ch. Mannheim I.
Nüsser, Peter, Ch. 63064. Mannheim I.
Nüssle, Irma, *F*, Ch. 64167. Saarbrücken I.
Nufer, Wolfgang, Dr., Intend. Freiburg I.
Nuntius, Carina, S. 51334.
Nussel, Otto, Belinspekt. 46479. Halle I.
Nusser, Marg., *F*, Ch. 62095. Dresden I.
Nyendick, Gerhard, Ch. 63735. Stuttgart I.
Nygard, Georg, S. 51161.
Nygrin, Alice, Sch. 17632.
— Fritz, Sch. 55414. Güstrow (Mckl.) I.
Nymgau, Erika, Sch. 9358. Berlin-Grunewald, Gillstr. 6 (Fernspr. 976063 (gast.). Berlin XXVIIa (So.).

## O.

Obbekjaer, Andreas, Ch. 46839. Berlin II.
Obele, Lilly, T. 72435.
Obenaus, Otto, Thm. 54960. Hamb. III.
— Thea, S.-T. 65594. Zürich I.
Obendorf, Lucie, Sch. 56369.
Obenland, Ilse, Sch. u. S. 55644.
Oberhammer, Edith, T. 72574. Chemnitz III.
Oberhauser, Friedel S. 67244.
Oberhel, Stefani, T. 65714.
Oberhoff, Fritz, Ch. 61112. Essen I.
Oberhoffer, Felix, Kpllm. 36069. Kassel I u. Bayreuth, Festsp. ⚔.
— Maria, S. 56065. Münster I angeschl.
Oberhuber, Walter, S. 72468. Karlsbad I.
Obermaier, Marta, Sch. 58228. Hannover I.
Obermann, Heinz, S. 53618.
Obermanns, Hans, Ch. 61385. Berlin II.
Obermayer, Anita, Sch. 42522.
— Anna, Sch. 67245.
Obermeier, Hans, Gewandm. 49658.
— Hans, Sch. 51072. Hildesheim I.
Obermeyer, Charlotte, Sch. 53690.
Oberni, Agnes v., Sch. 55687.
Oberreich, Hans, Sch. 31804 (s. u. früh. Künstler).
Oberstein, Elsa, Sch. 55301. Köln V.
Oberster, Heinrich, Spielw. 72767. Salzburg I.
Obladen, Cläre, T. Köln I.
Obholzer, Berta, *F*, S. 46886. Nürnberg I.
Obsieger, Edmund, Sch. u. Spiell. 42040.
Obstfelder, Helmut, Bühnenbildn. 55511. Koblenz I.
Obszewsky, Reinhold, Sch. Ingolstadt I ⚔.
Ochs, Joachim, Sch. 56932. Neustrelitz I ⚔.
Ochsendorf, Fritz, Thmal. 58703. Hildesheim I.
Ochsenfarth, Heinrich, Büroangest. 32505. Hamburg I.
Ochsner, Paul, Ch. Bern I.
Ockel, Heinz, Sch. 52627. Krefeld I u. Wunsiedel (Somm.).
— Reinhold, Intend. Ulm I u. Somm.
— Rosmarie, T. Allenstein I u. So.
Ockert, Gertraude, S.-T. 66032. Nürnberg I.
— Marie, S. 21086.
Ode, Erik, S. u. Sch. 56165. Berlin XVI.
Odemar, Fritz, Sch. 33949.
Oebels-Oebstroem, Henry, Spiell. u. Dramat. 38441 (s. u. gast. Künstl.).
Oeben, Josef, Ch. 62712.
Oebsger, Conni Gerd, T. 66706.
Oecking, Maria, Fris. 72718. Dortmund I.
Oedekoven, Ruth, T. 65164.
Oefler, Gerda, Ch. 58216.
Oeggl, Georg, S. 60668. Wien IV.
Oehler, Brigitte, Sch. 65382. Schwerin I u. Rudolstadt (Somm.).
— Hans, Dir., Spiell. u. Sch. Dresden VI u. Sommer.
— Walter, Ch. 63106. Rostock I.
Oehlers, Richard, T. Breslau I.
Oehlke, Egon, 74361. Berlin XXXII.
Oehlmann, Edith, Kass. 55284. Hamburg III.
— Wilhelm, S. Brünn I.
Oehlschlaegel, Wolfgang, Sch. 56025.
Öhlschlägel, Liselotte, Sch. 66938. Breslau V.
Oehlschläger, Marg., Tanzm. u. S.-T. 29165.
— Ruth, *F*, Sch. 54437.
Oehm, Heinrich, Spielw. 48631. Bonn I.
— Trude, Sch. u. S. 54211. Hagen I angeschl.
Oehme-Foerster, Elsa, *F*, S. 42901. Köln I.
Oehmichen, Walter, Oberspiell. u. Sch. 38672. Augsburg I ⚔.

Oehmig, Franz, Sch. 7120. Dresden I angeschl.
— Harry, Sch. Pforzheim I.
Oehrlein, Konrad, Sch. 54321. Guben I.
— Nikolaus, Ch. 56235.
Oelker, Erne, Ch. 64636. Hamburg I.
Oellerich, Erna, Ch. 63185. Kiel I.
Oellrich, Paul Egon, Sch. 56787. Köln V.
Oelschläger, Gerd, Ch. Beuthen I.
— Gerhard, Ch. 62542.
Oerla, Aenne, *F*, Sch. 29097. Wuppertal I.
Oerne, Hjalmar, S. 21191. Schwerin I angeschlossen.
Oerner, Carsten, S. 43528.
Oertel, Helene, Ch. 57521. Altenburg I.
— Klaus Walter, Kpllm. u. Chordir. 56958. Hildesheim I.
Oertelt, Heinz, S. 50212. Düsseldorf I.
Oertz, Georg Rudolf, Sch. u. S. 19895.
Oertzen, Anny, Ch. 41193. Köln I.
— Jaspar v., Sch. 55324.
— Joachim v., Kpllm. Erfurt I ⚔.
Oeschger, Hans, Ch. Zürich I.
Oeser, Johanna, Sch. 59504.
— Otto, S. 34483. Berlin II angeschl.
Oestemer, Annemarie, T. 64771.
Oesterheld, Melitta, Sch. 53210.
Oest, Minna v., Ch. 61647.
— Peter v., Ch. 64495.
Oesterreicher, Anny, S. 29060.
Oestreich, Albin, Dramat. 57241. Hof I u. Sommer.
Oettershagen, Albert, Sch. 17939.
Oettl-Rosée, Hans, Sch. 60587.
Oettli, Edith, S. 56583.
Oever, Paul van 't, Ch. 62059. Dortmund I.
Oevregard, Cornelius, S. Teplitz-Schönau I.
Offenbach, Josef, Sch. 49156. Mannheim I.
Offergeld, Gerhard, Ch. 63197. Köln I.
Offermann, Paul, Ch. 64128. Danzig I.
— Sabine, Kammers.*. 46779.
— -Frank, Elisabeth, Sch. 28399.
Ofiera, Walter, S. 58427.
Ogorek, Adolf, Gewandm. 60839. Aachen I.
Ohe, Ruth von der, Sch. 26786. Berlin XXXV.
Ohl, Carl Robert, S. 57336. Berlin III u. XXI.
Ohle, Heinz, Ch. 62685. Hamburg VIII.
— Julius, Thfris. 46325. Bremerhaven I.
Ohlerich, Henny, Ch. 62623.
Ohlhaw, Carl-Erich, Sch. u. S. 52395. Breslau I.
Ohlmeyer, Georg, Sch. 28949.
— Hans, Ch. 62974. Heilbronn I.
Ohloff, Hans, Sch. u. Spielw. 66833. Stralsund I.
— Rose, *F*, Ch. 51230. Zittau I.
Ohlrau, Henny, *F*, Sch. 24096. Plauen I.
Ohlsen, Fred, Sch. 42826.
— Hanny, S. 60491.
Ohlsen, Hans, Ch. 63387.
Ohm, Walter, Sch. 66717.
Ohme, Gustav, Verw.-Vorst. u. Kassf. 43038.
Ohms, Elisabeth, S. 16758 (s. u. gast. Künstler).
— Elli, Gewandm. 58734. Duisburg I.
— Oskar, Einh. 72824. Innsbruck I.
Ohnemüller, Anni, T. 65568.
Ohnhaus, Leo, Ch. 64147. Wiesbaden I.
Ohnra, Henriette, Sch. 53778.
Okon, Magda, S. 48457. Kiel I.
Olaf, Josef, S. 74802. Gera I.
Olbertz, Josef, S. 57537. Beuthen I.
Olbrich, Wilh, Thm. Liegnitz I.
Olbricht, Gertraud, Ingeborg, Sch. 73967. Troppau I.
Olbrück, Robert, Sch. 58487. Dortmund I.
Oldehoff, Tim, Sch. 56619. Schweidnitz I u. Somm.
Olden, Betty, *F*, Sch. 46248.
— Hans, Sch. Wien VI.
— Margarete, S. 41315.
— Melanie, *F*, Sch. 22906. Remscheid I u. Sommer.
Oldenbürger, Hans, Kpllm. 55142. Pforzheim I.
Oldenburg, Herta, T. 74021.
— Hilde, S. 51039. Hannover I.
— Ursula, T. 65125.
Oldenburger, Anke, Bühnenbildn. 21734.
Oldendorf, Hermann, Sch. 45159.
Olfermann, Annemarie, T. 67233.
Olis, Walburga, Ch. 62179. Essen I.
Olivier, Elisabeth, Sch. 50461.
Olk, Anny, S. u. Sch. 39553.
Ollendorf, Emil, Ch. 48905. München-Gladbach u. Rheydt I.
Ollendorff, Anne-Lise, Sch. 59508. Saarbrücken I angeschl.
— Fritz, S. Basel I.
Ollerich-Dierichs, Olga, Sch. 41803.
Ollert, Fritz Adolf, Bühnenbildn. 56119.
Olly, Marietta, Sch. 21097.
Olmesdahl, Fritz, Ch. 61736. Kiel I.
— Liesel, S. 56176.
Olmühl, Paul, Oberspiell. u. S. 51873. Salzburg I.
Olnhausen, Marg. v., T. 65495.
Olpp, Hedwig, Ch. 55456. Heilbronn I.
Olschewski, Hugo, Sch. u. Spielw. Dresden VI u. Somm.
Olsen, Hanns, Sch. 9867. Nürnberg I.
— Margot, Sch. 58301.
Olszewska, Maria, *F*, S. 29587.
Olszewski, Edmund, S. 58996.
— -Reinl, Josefine v., *F*, Ehrenmitgl. d. Pens.-Anst.
Oltersdorf, Erich, Spiell. u. S. 44679. Remscheid I.
Oltmann, Willy, Ch. 61729. Bremen I.
O'Mara, Nora, Sch. 74188.
Ondra-Hölzlin, Tilde, Sch. 56830.
Ongyerth, Gust., Dir. u. Spiell. Hermannstadt I.

Onken-Joswich, Gerda, Sprech. 44175.
Onno, Ferdinand, Sch. 55079. Wien I.
Opek, Leni, T. 73653.
— -Zwettler, Magda, T. Wien II.
Opel, Anni, S. 67878.
— Emma, *F*, Sch. u. S. 33759.
— Fritz, Ch. 61770. Breslau I.
Opheim, Kirsten, S. 66517.
Opitz, Emma, Sekr. 73882. Gablonz I.
— Heinrich, Gewandm. 60179.
— Hermann, städt. Obergewandm. 35265. Stettin I.
— Werner, S.-T. 65477.
Opladen, Cläre, T. 74747.
Opletal, Eva, Einh. 54691. Pforzheim I, Wunsiedel (Sommer).
Oppel, Gustav, Geräteverw. 56628. Berlin IV.
Oppelberg, Christian, Spiell. u. S. 47264. Zwickau I.
Oppeln-Bronikowski, Asta v., S. 41410.
Oppermann, Doris, T. 64982. Gelsenkirchen I.
— Heinrich, Sch., Ehrenmitgl. Braunschweig I (s. u. früh. Künstler).
— Jutta v., Sch. 56288.
Orasto, Carina, S. 58185.
Orbach, Wilhelmine, Ch. 62918.
Orban, Lisa, *F*, Sch. 22018. Innsbruck I.
D'Orelli, Hugo, Sch. 17116.
Orfen, Aenne, Ch. 62140. Frankfurt a. M. I.
Orlan, Ludwig, S. 59131.
Orlemann, Phil., Sch. 19286. Bremen I.
Orlet, Karl, Belinspekt. 47223. Beuthen I.
Orloff, Dimitry, Ch. Detmold I.
— Hans, T. 40289. Kassel I.
Orlop, Arthur, Spiell. u. Sch. 58712. Remscheid I.
Orlowska, Carla, T. 65227.
Orlowski, Michael, Obergewandm. 45365. Königsberg I.
Ornelli, Otto, Tanzm. u. S.-T. 28075.
Orsy, Odette, *F*, Sch. u. S. 37772. Meißen I.
Ortel, Gerda, S. 56505.
Ortenburger, Margret, Sch. 60174.
Orth, Alois, S. 67187. Erfurt I.
— Erna, S. 55746. Chemnitz III.
— Olga, Ch. 63416. München I.
— Oskar, Oberspiell. u. S. 10160. Freiburg I.
— Walter Arthur, Sch. 59241. Oldenburg I.
Orthmann, Erich, Intend. Berlin XXXII.
Ortmann, Josefa, Sch. 57182. Brandenburg I u. Sommer.
— Otto, Ch. 63406.
— Rudolf, Ch. 27761. München I ✕.
— Toni, Ch. 64198. Saarbrücken I.
Ortmayr, Heinrich, Spiell u. Sch. 73211. Linz I.
Ortner-Kallina, Elisabeth, Sch. Wien I.
Orzegowski, Erich, Thm. 43284. Nürnberg I.
Osborn, Aenne, *F*, Sch. 44237.
— Elmar, Sch. 60250. Memmingen I.
Oschatz, Eugen, Kpllm. Baden-Baden I.
Oschmann, Ernestine, Ch. 57672.
Oschwald, Hans, Spielw. Leipzig V.
Osenberg, Margot, Sch. 52892. Münch.-Gladbach u. Rheydt I.
Osenegg, Christl, T. 72487.
Oser, Pasquita, Einh. Solothurn I.
Oske, Edith, S. 58068.
Osler, Erich, Kpllm. 8114.
Osmarr, Lili, Sch. 32003.
Oss, Edith, Sch. 73533.
Ossdorf, Olly, Sch. 29275.
Ossenegg, Christel, T. Graz I.
Osske, Luise, Sch. 44957. Danzig I.
Osswald, Martha, S. 54891.
— Max, S. 49061. Stuttgart I.
Ost, Liesel, T. 67133. Guben I.
— Lonny, S. 59300. Plauen I.
Osten, Carola, Sch. 57886. Braunschweig I (angeschl.) Hotel Deutsches Haus.
— Erwin, Rundf.-Angeh. 14875.
— Fred v. d., Sch. u. S. 40470.
— Gerd, v. d., Kpllm. 58767. Weimar I.
— Gerda v. d., Sch. 66910. Berlin XVII.
— Günter, Ch. 53896. Breslau I.
— Ingrid, T. 72287.
— Rudi, Sch. 53441.
— -Hahn, Marion, S. 41744.
Oster, Ottilie, Ch. 64324.
Osterburg, Liesel, Ch. 67881. Glogau I. u. Salzbrunn (Somm.).
Osterkamp, Ernst, S. 40459. Leipzig I.
Osterloh, Angela, Sch. 17025. Rostock I.
— Fritz, Fris. 67964.
— Margot, Sch. 54020.
— Martin, Sch. 57078.
Ostermann, Ferdinand. Sch. 52906. Halle III u. Gehren (Somm.).
— Heinz, Ch. 61569.
— Max. Sch. 54264.
Ostermeier, Senta, Sekr. 48127. München VI.
Ostermeyer, Herta, T. 65059. Berlin II.
Ostertag, Karl, S. 54040. München I.
Osterwalder, Otto, Chordir. Luzern I.
Ostfelden-Foitik, Maria v., Sch. 46260.
Osthoff, Otto, Sch. 47007. Wien V.
Ostholt, Werner, Ch. 74770. Trier I.
Ostkamp, Hilde, Sch. 52982. Chemnitz I.
Ostrowicz-Maaß, Hildegard, S. 67162.
Ostwald, Frank, Sch. 15737. Dresden I.
Oswald, Angela, Ch. Stendal I.
— Agnes, Sch. 55000.
— Elisabeth, S. 59292.
— Frieda, Sch. 55001. Rosenheim I.
— Fritz, S. 59133. Oldenburg I.
— Louis, Sch. 11654. Breslau I.
— Mathäus, Ch. 72654. Wien II.
— -Thoß, Hill, S. 67358. Bayreuth, Festspiele.
Oszwald, Max, S. 49061.
Otendorf-Graber, Walter, S. 54702.
Oterendorp, Elisabeth van, Sch. 60882.

Othlinghaus, Adelheid, S. 57634.
Othmer, Hermann, Sch. 67797. Döbeln I.
Otruba, Josef, Gewandm. Wien I.
Ott, Anni, T. 66453. Pforzheim I.
— Bertha, Ch. 63312. Graz I.
— Carla, Sch. u. Einh. 34957.
— Editha, T. 65769.
— Erwin, Ch. 62841. Karlsruhe I.
— Gisa, *F*, Sch. Innsbruck I.
— Georg, Rundf.-Angeh. 39462.
— Hans, Sch. 44190.
— Justus, Ehrenmitgl., Spiell. u. Sch. 35099. Bremen II.
— Karl, Ch. 46841. Heidelberg I.
— Karl, Ch. 63024. Magdeburg I.
— Ludwig, Ch. 57382. Karlsruhe I.
— Ludwig, Ch. 66637. Berlin XXXII.
— Philomena, Staats-Ch. 63404. München I.
— Rudolf, S. 74456. Graz I.
— Rudolf, Spiell. u. Sch. Linz I.
— Ruth Esther, T. 65869. Kiel I.
— Selma, Ch. 61784.
— -Krauß, Brunhilde, Ch. Karlsruhe I.
— -Nivolini, Elisabeth, S. 42530.
Otte, Hermann, S. 52556. Neustrelitz I.
Otten, Anneliese, T. 64733. Berlin XXIV.
— Peter, Oberspiell. u. Sch. 44797. Bielefeld I.
Ottenburg, Dora, Sch. Danzig I.
Ottendorff, Walther, Oberspiell. 33158.
— Walter, S. Schweidnitz I.
Ottens, Gisela, S. 59609.
— Karin, S. 59328.
Ottenwalter, Emil, Spielw. u. Sch. 49042. Wien V u. Heidelb., Festsp.
Ottershausen, Hans, Sch. 17622.
Ottma, Walter, Ch. 66631. Hamburg I.
Ottmar, Annemarie, S. Solothurn I.
— -Hahn, Otty, S.. 50228.
Ottmaro, Siegfried, Sch. 72879. Kolberg I u. Sommer
Ottmay, Georg, Sch. 28920. Bremen II.
Ottmer, Louise, S. 56429. Berlin XXIII.
Otto, Alexander, Vorst. d. Malersaals. 56041. Brieg I.
— Alfred, Spiell. u. S. 42034. Beuthen I.
— Alfred, Sch. 29284.
— Clara, S. 27545.
— Elfriede, Ch. 45497. Wuppertal I.
— Erich, stellv. Dir. u. Sch. 6698. Berlin-Charlottenburg 4, Niebuhrstr. 66 (Fernspr. 322301).
— Erich, Ch. 35527. Magdeburg I.
— Franz Albert, Intend. Pforzheim I u. Sommer.
— Georg, Ch. 45821. Frankfurt a. O. I.
— Gerda, T. 65173. Berlin I.
— Hansgeorg, Korrep. 56714.
— Heinrich, Ch. Magdeburg I.
— Henriette, Ch. 62543.
— Johannes, Spiell., Sch. u. S. 31582
— Karl, Ch. 66300. Wuppertal I.
— Karl, Ch. 64180.
— Karl, Sch. 57955.
— Käthe, S. 67046.
Otto, Liesel, Sch. u. S. 45276.
— Margarete, T. 65006.
— Marie-Luise, S. 66998.
— Martina, *F*, Kammersch. 14979. Leipzig I.
— Paul, Spiell. u. Staatssch.* 32720. Berlin IV.
— Reinhold, Ch. 63900. Osnabrück I.
— Ruth, Ch. 66594. Coburg I.
— Sophie, Sch. 22482. Berlin IV.
— Vera, Gewandm. 54973. Berlin XXXII.
— Werner, Sch. 41837. Krefeld I.
— Wilhelm, S. 54050. Stuttgart I.
— -Fehrmann, Elly, Sch. 43636. Stettin II.
— -Suchalski, Henny, *F*, Sch. 23528. Bremen II.
— -Wackewitz, Gabriele, Einh. 74220. Dresden I.
Ottow, Heinz, Ch. 62525.
Ottzenn, Paula, Sch. Bern I.
Oumard, Alfred, S. 50377.
Overbeck, Hedda, Sch. 53632. Dresden I
Overhoff, Ilde, Sch. 41725. Düsseldorf I.
— Irmi, S. 50834.
— Kurt, Kplm., Gen.-Musdir. Heidelberg I.
Overlack, Ernst, S. 23071.
— Olga, Ch. 61678. Braunschweig I.
Overmann, Heinz, Ch. 53618. Mannheim I.
Oxenius, Ilse, Sch. 60901. Krefeld I.
Ozminski, Stanislaus, Thsekr. Berlin-Charl., Haeselerstr. 28 (Fernspr. 961591).
Ozory, Armand, Sch. 91081. Wien I.

## P.

Paasch, Else, S. 61155.
— Friedrich, S. 57303. Osnabrück I
— Lola, Einh. Danzig I.
Pabst, Emmy, Ch. 63636.
— Erich, Intend. Münster I.
— Hans, Spiell. u. Sch. 51593. Cottbus I ⚔.
— Heinz, Dir. Dresden V.
— Käthe, Ch. 52764. Freiburg I.
Pacchini-Asshoff, Kurt, Sprecher. 58316.
Pache, Gerda, S. 38757.
Pachler, Richard, Sch. Remscheid I.
Pachur, Agnes, Ch. 74522. Detmold I
Pack, Hilde, S. 60583.
Packbusch, Hilde, T. 65144. Stendal I.
Paczkiewicz, Anneliese, T. Düsseldorf I.
Padberg, Emmy, *F*, Ch. 64641. Krefeld I.
Padlesak, Karl, Sch. 73973. Aussig I u. Marienbad (Somm.).
Padilla, Rolly, S. 57433.
Paech, Gertrud, Sch. 66661. Hamburg X (Somm.).
Paehr, Gunhild, Sch. 72269.
Paentzer, Bruno, techn. Oberltr. 55569. Rostock I ⚔.
Paersch, Beatrice, Sch. 26385.

Paetke, Willy, Spielw. 54844. Dresden IV.
Paetow, Wolf, Sch. 48542. Dresden I.
— -Rath, Trude, Sch. u. S. 56191.
— -Witt, Greta, Sch. 49965.
Paetsch, Gertrud, Ch. 62415.
— Hans, Sch. 54887. Prag I.
— Henriette, Ch. 61463. Berlin I.
Paetzold, Elisabeth, S. 53972. Lübeck I.
— Else, Ch. 47665. Braunschweig I.
Pagel, Helmut, Rundf.-Angeh. 44553.
— Tobias, Sch. 57138. Altenburg I.
Paggel, Anneliese, T. 65833.
Pahl, Georg, Sch. 34900. Hamburg VI.
— Karl, Sch. 35606.
— Maria, S. 53904. Duisburg I.
— Otto, Ch. 54250. Rostock I.
Pahlen, Edith v., Sch. 28942.
— Rose, *F*, Ch. 21382.
Pahnecke, Edith, *F*, Tanzm. 64885.
— Ferdinand, Sch. u. S. 39118. Meiningen I.
Paichl, Luise. S. Bern I.
Palero, Franz, S. 73471. Regensburg I.
Paliska, Fräncis, Ch. 51791. Plauen I.
Palitzsch, Bruno, Sch. 33903. Berlin XVII.
— Olga, Einh. 29935.
Pall, Johannes, Sch. 72380. Troppau I.
Pallasch, Gerda, T. 64920.
Pallen, Felix, Ch. Aachen I.
Pallet, Traute, S. 58393. Stendal I.
Pallien, Edmund, Werkm. 40017. Berlin II.
Palludan, Dora, S. 74521. Liegnitz I.
Pally, Else, Sch. 66586. Berlin XXI.
Palm, Ilse, Sch. 56943. München VII.
— Kurt, Ltr. Kostümwes. 39961. Berlin I u. Bayreuth, Festsp.
— -Breuer, Emmy, *F*, Ch. 61486.
Palme, Konrad, Sch. 74711. Eßlingen I.
Palo, Anna, S. 57939. Weimar I angeschlossen.
Paloss, Marcell, Kpllm.-Anw. 67423.
Palu, Franz, Sch. 36056. Kaiserslaut. II.
Paltram, Maria v., 73197.
Pan, Emmy, Sch. Leoben I.
Panfy, Lilly, Sch. 51907. Salzburg I.
Panizza, Udo, S. Bern I.
Pankarter, Alf, Sch. 60978.
Panke, Helma, S. 57494.
Pankow, Maximilian, Ch. 62757.
Pannek, Alfred, Sch. 60923. Trier I.
Panning, Otto, Sch. 46110. Frankfurt a. M. I u. Somm. ✕.
Panosch, Herbert, S. Liegnitz I.
Panoska, Marie, Thfris, 66937. Dresden III.
— Paul, Thfris. 57011. Dresden III ✕.
Panske, Franz, Obergewandm. 53033. München II.
Panta, Wilhelm, Sch. 32623. Düsseldorf I.
Pantel, Edith, S. 59288.
Panten, Ruth-Ursula, Ch. 66714.
Panto, Else, *F*, 53548. Prag I.
Pantscheff, Ljubomir, S. 73104. Wien IV.
Pantzer, Kurt, S. 60014.
Panzer, Emil, Thfris. 38916. Freil
— Erich, Sch. Tilsit I.
— Helga, Sch. 51286. Trier I.
— Irmgard, S. 51675.
— Max, Thm. Hof I.
— Richard, Chef d. Ausstattungswes. 56720. Kassel I.
Pape, Alfons, Intend. Hannover I.
— Charl., Ch. 61968. Dessau I.
— Katharina, Sekr. 56527. Berlin IV.
— Liselotte, Sch. 65486. Gotha-Sondershausen I.
— Luise, T. 64872. Frankfurt a. O. I.
— Paul, Sch. 33301. Münster I.
Papendell, Jean, Ch. 63034.
Papenfoht, Paula, Ch. 74202. Guben I.
Papenfuß, Willy, Sch. 60825.
Papesch, Alfred, T. 67635.
Paperitz, Carmen, S. 54594. Oldenburg I.
Pappert, Elisabeth, Ch. 61776.
Papsdorf, Eva, *F*, Ch. 64149. Wiesbaden I.
Papst, Meli, *F*, Ch. 61844.
Paquet, Heinz Albert v., S.-T. 65128. Köln I.
Parascewa, Petrowa, T. 65235.
Paravicini, Angela v., Ch. 61632.
Parbs, Erika, Ch. 59410.
Parchem, Robert, Geräteverw. 45354. Wilhelmshaven I.
Parell, Dörte, Sch. 43585. Kassel I angeschl.
Parge, Hans, Sch. 41138. Berlin XIX.
— Wolfgang Erich, Sch. 47832. (s. u. gastier. Künstl.).
Paril, Christa, S. 50301. Gotha-Sondershausen I angeschl.
Paris, Casimir, Spiell. u. Rundf.-Ang. 32387.
— Justus, Sch. 10484. München II.
— Lotte, *F*, Einh. 47033. Coburg I angeschlossen.
— Rupprecht, Ch. 62494. Gotha-Sondershausen I
Parisch, Hermine, S. 57544.
Parker, Herbert, Tanzm. 66528. Bonn I.
— Mary, Sch. 58692.
— Ortrud, Ch. 72339.
— Toni, S. Liegnitz I.
Parei, Greta, T. 67846.
Parlo, Mario, S. 53145.
Parls, Erika, S. Nordhausen I.
Parma, Marie, Sch. 16653.
Parow, Gertrud, Sch. 66415. Greifswald I.
Parsch, Lieselotte, T. 65447.
Parsen, Albert, Sch. 45511. München II
Parsick, Lisa, Tanzm. u. S.-T. 65229.
Parther, Ilse, Sch. 59112.
Parzinger, Martin, Sch. 55884. Schliersee I.
Parzl, Hans, Ch. 61546. Regensbg. I ✕.
Paschen, Hans, Sch. 53313.
Paschke, Emil, Ch. 63054. Lübeck I.
— Gerd, Sch. Weimar III.
Pasel, Edith, Sch. 33225. München II.
Pasemann, Gretel, Ch. 63871

Pasenow, Lotte, T. 66169.
Pashe, Gerda, Ch. 61638.
Passe, Adolf, Ch. 62793.
— Berta, Ch. 62794.
Passenheim, Willi, Sch. Königsberg (Reichssender).
Passetti, Peter, Sch. 59503. München II ⚔.
Passig, Hans, Intend. 34564. Leoben I.
Pastor, Kurt, Dr., Kpllm. 9285.
— Walter, G. 9196. Köln (Reichssend.)
Pastorini, Helene, Sch. Solothurn I.
Pastré, Marianne, T. 74114. Düsseldorf I.
Pataky, Koloman, Kammers. Wien II.
Patky, Tilla, Ch. 64223.
Patron, Martha, Ch. 73691.
Patsche, Heinrich, Sch. 32546. Dessau I.
— Wilhelm, S. 34071. Hannover I.
Patschky, Max, S. u. Sch. 19217. Graz I.
Pattiera, Tino, Coburg-Gotha. Sächs. Kammers. 22289. Dresden I.
Pattinelli, Alice, S. 35903.
Pattini, Maria, Ch. 61730. Bremen I.
— Martha, Ch. 63940.
Patzak, Dories, T. 66485. Aussig I.
— Julius, Kammers.* 49780. Münch. I.
Patzelt, Helmut, Solorep. 60051. Mainz I u. Lünen (Somm.).
Patzer, Franz, Ch. 63550. Remscheid I.
Patzschke, Annemarie, Sch. 74168. Zwickau I.
— Harry, Ch. 61208.
— Leni, S. 67559. Guben I.
— Ruth, S. 49999. Magdeburg I.
— -Jäckel, Ursula, Sch. u. T. 56806.
Patzt, Kurt, Tanzm. 67384. Döbeln I.
Pauck, Inge-Anna, *F*, Ch. 62891. Hannover I.
Paudler, Maria, Sch. 44973.
Pauels, Heinz, Kpllm. 58724. Köln I.
Paul, Aida v., S. 20863.
— Alfred, Ch. 64072. Weimar I.
— Erich, Sch. 26416.
— Fritz, Ch. 72655. Wien II.
— Ilse, T. Meißen I.
— Ilse Asta, T. 73708. Gera I.
— Karl, S. 57136. Weimar I.
— Lotte, T. Hamburg V.
— Manny, Ch. 63549. Remscheid I.
— Otto, Sch. 16141.
— Peter, Sch. 29260. Meiningen I.
— Peter, Sch. 56279.
Paula, Karlheinz de, S. 59539.
Paulentz, Richard, Ch. 64562.
Pauli, Alwin, Ch. 67421. Hamburg V.
— Anni, Ch. 62717. München-Gladbach u. Rheydt I.
— Erica, Sch. 55932. Salzburg I.
— Maria, Ch. 61604. Wuppertal I.
— Walter, Dr., Chordir. 8710.
Paulick, Gerda, Sch. 58709. Münch. VI.
Paulig, Hans, Dr., Kpllm. u. Chordir. 46240. Dortmund I.
— Hildegard, S. 58554. Dortmund I angeschlossen.
Paulik, Anton, Kpllm. 73206. Salzburg I u. Wien II.
Paulmann, Albert, Sch. u. Ch. 72381. Wien I.
— Erna, Einh. 67869. Zwickau I.
Paulmüller, Herbert, Sch. 30080. († 25. 10. 1939.)
Pauls, Adolf, S. 46814.
Paulsen, Anna, *F*, S. 20515.
— Arno, S. u. Spiell. 28143. Zwickau I.
— Carl, Sch. 6710. Baden-Baden I.
— Edmund, Oberspielw. 33256. Berlin I.
— Georg, Sch. 26115.
— Harald, Staatssch.* u. Intend. 34221. Berlin XXIII.
— Heinz, Sch. 59068.
— Helene, Thbeamt. 58350. Dresden VI u. Sommer.
— Jeanette, Sch. u. S. 55272.
— Paul, Sch. Dresden I.
Paulschmidt, Paul, Sch. 44607 (s. u. früh. Künstler).
Paulus, Curt, Sch. 11272. Leipzig I.
— Grete, Sch. 55514.
— Hilde, S. 55621.
— Luise, Sch. 74633.
— Ruth, Sch. 74344. Brandenburg I.
Pauly, Edgar, Sch. 35263. Berlin XXVII, Bernburg I u. Marburg (So.).
— Franz Ludwig, Sch. 59248. Eberswalde b. Berlin, Drehnitzstr. 7.
— Gértrud, S. 67326. Wuppertal I.
— Irmgard, S. 74685. Remscheid I.
— Margarethe, *F*, Einh. Basel I.
Paumgartten, Rotraut v., S. 66828.
Paun, Anneliese, T. 65802.
Paur, Emil, S. 58133.
— Rosmarie, Sch. 60690.
Pausch, Edith, Sch. Gablonz I.
— Elisabeth, Sch. 60707.
Pauser, Berta, Ch. 61648. Bremen I.
— Käte, Ch. 61646.
Paust, Elfriede, Sch. 55629.
— Wilhelm, Sch. 58727.
Paweletz, Hans, S. 74280. Aussig I.
Pawlowsky, Edith, Tanzm. 65597. Oberhausen I.
Pawlovsky, Ernst, Ch. Aussig I.
Pawluck, Johann, Ch. 61180. Berlin XXIII.
Payer, Franz, Sch. 73252. Steyr I u. Saaz (Somm.).
— Harry, S. 48857.
— Otto, Ch. Steyr I.
— Pauline Gabriele, S. u. Sch. (s. u. früh. Künstler).
— Richard, S. 51957.
Pecha, Otto, Korrep. 72926. Wien IV.
Pechanter, Josef, Sch. Eger I.
Pecinowsky, Loni, Ch. Karlsruhe I.
Peckensen-Neuschulz, Nelly, S. 58104. München I.
Pedersen, Jens, Ch. 61799.
— Olga, Ch. 61751.
Pederzani-Daue, Else, Ch. 48847. Berlin XXXII.
Peer, Franz, Ch. 72932. Wien IV.
— Vilma, S. 57902.
Peeters, Emil, Kpllm. 38902. Bochum I.
Pegal, Walter, Ch. Hannover III.

Pegoretti, Eva, Ch. 73793.
Peham, Hermine, Sekr. 72540. Wien II.
— Friedl, S. Brüx I.
Pehlemann, Doris, *F*, Sch. 51750.
Pehnack, Agnes, *F*, Sch. 48925. Bremen I (angeschl.)
Pein, Else v., Obergewandm. 55849. Hamburg I.
— Hans Rudolf v., Bühnenbildn. 52409. München I ⚔.
Peine, Helmuth, Sch. 40660. Marburg (Sommer).
Peinert, Max, Sch. 57976.
Peinze, Carl, Ch. 64416.
— Luise, Ch. 64433.
Peißrich, Hildegard, Sch. u. S. 55471.
Peitzger, Ewald, S. 40044.
Peitzker, Emmy, Sch. 38633.
Pekarek, Gusti, S. Marienburg (So.).
Pelchrzim, Edgar v., S.-T. 65888. Heilbronn I.
Pelech, Maria, Einh. 73043. Troppau I.
Pelger, Josef, Ch. Cottbus I.
Pelikowsky, Erika, Sch. 72885. Wien I.
Pelk, Vera, Sch. 34807.
Pellen, Wilhelm, Ch. 62215. Dresden I.
Pellkofer, Georg, Spielw. u. Sch. 38470. Gmund I.
Pelz-Wiedemann, Irma, Ch. Münch. IV.
Pelzer, Edith, Sch. 60018. Remscheid I.
— Heinz, Hilfsspiell. u. Sch. 59611. Berlin IV ⚔.
— Kurt, Kpllm. Köln IV.
— Willy, S. 45547. Schwerin I.
Pelsová, Irma, Ch. 67426.
Pempelfort, Karl, Dr., Dramat. 43244. Königsberg I.
Penk, Johann, Disponent. 53148. Berlin W 62, Wittenbergplatz 4.
Penninger, Anton v., S. 59771. Rostock I.
— Lola, *F*, Sch. 58198. Steyr I.
Pense, Grete, S. 48145. Nürnberg I.
Penserot, Eberh., Sch. 66644. Zwickau I u. Frankfurt a. M. (Somm.) ⚔.
Peplow, Karl Heinrich, Spielw. u. Ch. 63848. Stettin I.
Peppler, Leonie, Rundf.-Angeh. Stuttgart (Reichssender).
— Margret, Sch. 25538.
Pera, Ruth, Sch. 52661.
Percival, Lya, S. 40807.
Percy, Constantin, S. 59462.
— Emmy, Staatssch. 46700. Hamburg II.
— Heinrich, S. 50916.
Peret-Marchand, Hans, Sch. 58354.
Perino, Heinz, Sch. 10014. Baden-Baden I.
Perlitz, Hermann, Ch. 61502. Berlin XXVI.
Perloff, Friedrich, Oberspiell. i. R. 8024. Fürstenwalde (Spree), Eisenbahnstraße 54.
Perma-Fischer, Elita, *F*, Sch. 6777.
Permann, Adolf, S. 31050. Freiburg I.
Permo, Carla, Sch. 67642.
Pernat, Fanny, Einh. 44327. Regensburg I u. Wunsiedel (Somm.).
Pernegger-Pernegg, Dir. Steyr I.
Perner, Josef, Thm. Karlsbad I.
Pernerstorfer, Alois, S. 72816. Wien I.
Perras, Marguarite, S. 49788. Wien II.
Perron, Fritz, S. 24975.
Perroitel, Andre von Laben, Bühnenbildn. Basel I.
Perry, Gerda, Sch. 56093.
— Ida, *F*, Sch. u. S. 17546. Berlin XXIII.
— Maria, *F*, Sch. u. S. 52563. Trier I.
Persa, Wally, T. 66053.
Perscheid, Peter, Ch. 62360. Freiburg I.
Perschmann, Wolfgang, Tanzkorrep. 60429. Saarbrücken I.
Persing, Felizitas, Sch. 23457.
Pertsch, Gustav Adolf, Geräteverw. 44442.
Perty, Geo, Sch. 33552. Schweidnitz I u. Sommer.
Peruzzi, Margherita, Sch. 72955.
Pervin, Anneliese, T. Guben I.
Perwolf, Carmen v., Sch. 73535.
Pesch, Grete, T. 65301. Kiel I.
Peschel, Bruno, Spiell. u. Sch. 31424. Berlin XXXI.
— Elfi, *F*, S. 57990. Frankf. a. d. O. I.
— Julius Gerhard, Kpllm.-Anw. 60914. Leipzig I.
— Ruth, S. 54729.
— -Henrion, Grete, *F*, Sch. Kapstadt (Südafrika). Rondebosch, Lancester Road 17.
Peschke, Herbert, Spiell. u. Verw.-Dir., Berlin-Hal., Johann-Georg-Str. 17 (Fernspr. 973740).
— Inge, Sch. 28941.
— Margot, Ch. 61879. München IV.
— Otto, Herbert, Sch. 54198. Coburg I
— Rudolf, S. 54199. Memel I.
Peschken, Maria, S. 57090. Görlitz I.
Peschties, Hans-Werner, Sch. 60630. Münster I.
Pessel, Richard, techn. Leiter. 44772. Kaiserslautern II.
Pessinger, Mila, Sch. 29836.
Peter, Albrecht, Augsburg I.
— Eduard, Sch. u. Spiell. 50818. Kiel I.
— Erich, Kpllm. 42500. Beuthen I ⚔.
— Erna Else, S. 56103.
— Georg, Spiell. u. Sch. Reichenberg I.
— Gertrud, T. 67678. Halle I.
— Hans, Ch. Aussig I ⚔.
— Hans, Ch. 67257. Saarbrücken I.
— Hans, Ch. Halle III.
— Hedwig, Ch. 61693.
— Ingeborg, Sch. 60640.
— Magda-Maria, Sch. 74567. Hamb. II.
— Marianne, T. 73840. Meißen I.
— Max, Ch. 63451.
— Susi, Sch. 74504. Klagenfurt I.
— -Köhrer, Evy, S.-T. (s. u. frühere Künstler).
Peterhans, Josef, Sch. 32112.
Peterk, Günther, Sch. 52363. Gera I.

Peterka, Anni, Tanzm. u. S.-T. 66880. Ulm I u. Sommer.
Petermann, Charlotte, Ch. 72243. Wiesbaden I.
— Ernst, Sch. u. Sprecher. 56015.
— Fritz, Spiell. 58941.
— Hedi, *F*, Sch. 54914. Luckenwalde I angeschlossen.
Peters, Adele, Ch. 64291.
— Adolf, Spiell., Sch. u. S. 29827.
— Adolf, S. 55370. Brüx I.
— Alfred, Spiell u. Sch. 11564 (s. u. gastier. Künstler).
— Anni, *F*, Sch. u. S. 22829. Mainz I.
— Arnold, Sch. 59018.
— Barbara, Sch. 57223.
— Curt, T. 67482.
— Edwin, Ch. 74764. Frankfurt a. O. I.
— Elfriede, S. 60595. Elbing I.
— Erich Oswald, Spiell. u. Sch. 20880. Berlin X.
— Erika, Bühnenbildn. 60113. Wiesbaden II.
— Erna, Tanzm. 65362. Hagen I.
— Georg Asso, Sch. 51010.
— Gertrud, Ch. 66376.
— Hans Hinrich, S. 60565.
— Harry Willy, Ch. 61145.
— Helge, T. 64855.
— John, S. 72740.
— Karl Heinz, Sch. 48214.
— Luise, Fris. 57480. Berlin II.
— Marga, Sch. u. S. 29826.
— Marianne, Einh. 53295. Berlin XXXII.
— Marlen, T. 64934. Flensburg I.
— Martha, Sch. 54229.
— Max, Korrep. 38747. Hannover I.
— Rutheva, S. 67762. Erfurt I.
— Sabine, Sch. 55799. Berlin IX.
— Sigrid, Ch. 62704.
— Therese, Obergewandm. 49495.
— Ursula, T. Danzig I.
— Ursula, T. 64963. Schwerin I.
— Walther, Spiell. u. Sch. 23502.
— Werner, Sch. 66914. Mainz I.
— Willy Harry, Ch. Berlin XXXII
— -Arnolds, Henry, Sch. 35490. Berlin XVII.
— -Heine, Barbara, *F*, T. 64693. Wiesbaden I.
Petersdorf, Elise, S. 30505.
Petersen, Else, Sch. 49030. Berlin XX u. Sommer.
— Hans Heinrich, S. 60282.
— Heinz, Sch. 59969. Hagen I.
— Ilse, Tanzm. u. S.-T. 16883. Elbing I.
— Ingeborg, S. 57445.
— Kurt, Ch. 62639.
— Lore, Sch. 57411. Freiburg I.
— Otto, Kpllm. 19455.
— Paul, Fris. 44750.
— Raimund, Ch. 72933.
— Walter, Sch. 45481.
Petersilge, Paul, techn. Leiter u. Inspekt. Berlin X u. XXXI.
Petersz, Paul, Reichstheaterkammer, Präsidialbüro. (Mitarb. d. Präsidenten). 34176. Berlin W 62, Keithstraße 27.
Petitjen, Sonja, Ch. Solothurn I.
Petlitza, Elli, Ch. 39457. Gelsenkirch. I.
Petran, Ernst Dietrich, Sch. 55701. Wilhelmshaven I.
Petri, Dorle, Ch. 61540. Ratibor I u. Sommer.
— Franziska, S. 58013. Hildesheim I.
— Gerhard, Fris. 66758.
— Ilse, Sch. 60106. Berlin IX.
— Käthe, Ch. 56483.
— Manfred, S. Danzig I.
— Margarete, Sch. Bonn I.
— Thea, Sch. 55340. Gießen I angeschl.
— -Sabo, Hilde, Sch. 66573.
Petrich, Anneliese, *F*, S. 52905.
Petrick, Erika, Sch. 67081.
— Walter, Ch. 61236.
Petrik, Hans, Korrep. 73096.
Petrikowski, Moja, S. 16772.
Petrusch, Paul, 37567. Breslau V.
Petry, Elise, Sch. 72605. Groß-Ullersdorf (Sommer).
— Else, Sch. Linz I.
— Josef, Fris. 42700.
— Karl, techn. Bühnenvorst. 60003. Mannheim I.
— Lydia, S. 35591.
Petsch, Willy, Thm. 29895. Mannheim I angeschl.
Petschke, Alfred, Oberspiell. u. Sch 33140.
Petter, Charlotte, *F*, Sch. 55540.
Petz, Ellen, Tanzm. 43599. Kassel I.
Petzet, Wolfgang, Dr., Dramat. 58675. München VI ✕.
Petzinna, Alice, Sch. 42358. Königsberg (Reichss.).
Petzloff, Mascha, Ch. 64271.
Petzold, Anneliese, Sch. 55830.
— Fritz, Intend. a. D., z. Zt. RThK. Berlin W 62, Keithstr. 27 (priv. Berlin-Charl. 4, Leibnizstr. 62).
— Gerda, T. 65446. Dresden I.
— Gerda, Ch. Altenburg I.
Petzsche, Melanie, Gewandm. 55105. Gera I.
Peukert, Else, *F*, Ch. 62073. Dortmund I.
— Leo, Sch. 12199.
Peukes, Arnold, Ch. 63275. Mainz I.
Peuntner, Hilde, S. 73126. Leitmeritz I u. Sommer.
Peychär, Albert, Sch. Innsbruck I.
Peyrl, Theodor, Kpllm. 72865. Linz I.
Pezold, Hilde, Einh. 46112. Düsseldorf I.
Pfaff, Josefine, Ch. 64483.
Pfaffe, Heinrich, Spielw. u. Ch. 62753. Kassel I.
Pfaffenzeller, Paul, Ch. 62736. Gotha-Sondershausen I.
Pfahl, Margret, *F*, Kammers.* 28811. Berlin II.

Pfähler, Erik, Sch. Liegnitz I.
Pfästner, Liesel, T. 72736.
Pfandler, Ferry, Ch. 73178. Baden b. Wien I.
**Pfannschmidt, Albrecht, Bühnenbildn.** 54458. Gelsenkirchen I.
Pfarr-Kuhlmann, Hanna, Thfris. 51491. Berlin II.
Pfau, Josef, Ch. Stuttgart I.
— Rudi, Thfris. 54463. Leipzig IV.
Pfaudler, Franz, Spiell. u. Sch. 19961. Berlin IV u. Wien XII.
Pfaundler, Grethe, S. 74316. Lübeck I.
Pfazinsky, Karl, Thfris. 72825.
Pfeifer, Alfred, Sch. 12140.
— **Hans, Sch. 53464.**
— **Wilhelm, Sch. 51357.**
— -Reimers, Erna, *F*, Sch. u. S. 11593. Hamburg V.
Pfeiffenberger, Heinz, Thmal. 55250. Stuttgart I.
Pfeiffer, Elsa, Staatssch.* 32884. Stuttgart I.
— Elly, S. 19025.
— Emmy, Sch. 57082.
— **Georg, techn. Vorstand. 42736.** Darmstadt I.
— Heinrich, Thm. 56116. Darmstadt I.
— **Heinz Erwin, Sch. 28110. Dresden VI u. Sommer.**
— Heinz, Rundfunkangeh. 60132.
— Hermann, Sch. 27052. Berlin IX.
— Irene, Sch. 67707. Berlin XXI.
— Käthe, T. 65936. Mannheim I.
— Korda, Ch. 62132.
— Ludwig, Ch. Zürich I.
— Magda, *F*, S. 56998.
— Margot, S. 56198. Aachen I.
— Willy, Ch. 25924. Hamburg II.
Pfeifle, Alfred, S. 66782. Freiburg I.
Pfeil, Christl, Sch. 73025. Hanau I u. Sommer.
— Ellen, S 48064.
— Ernst Alb., S. 59413. Bremen I.
— Karl, Ch. 63254. Greifswald I.
Pfendt, Jean W., S. 54902. Weimar I u. Augsburg (Somm.) ✕.
Pfennig, Irmgard, Thbeamt. 58647. Bunzlau I.
Pferrer, Martha, T. 67987. Berlin XXIII.
Pfeuffer, Irmgard, Rundf.-Angeh. Stuttgart (Reichssender).
Pfiffl, Albert, Ch. Wien II.
Pfirschinger, Aenne, S. 57922. Coburg I.
Pfister, Fritz, Sch. Luzern I.
— Irma, Ch. 66037.
— Irmgard v., T. Danzig I.
Pfitzenreiter, Barbara, S. 48131. M.-Gladbach u. Rheydt I.
Pfitzner, Ellen, *F*, S. 51603. Duisburg I.
— Peter, Dramat. u. Hilfsspiell. 74047. Köln I.
Pflästerer, Liesel, T. Karlsruhe I.
Pflanzl, Heinrich, S. 51630. Kassel I.
**Pfleger, Hanns Erich, Spiell. u. Sch.** 43705.
Pfleger, Karl, Ch. 62223. Dresden I
**Pfliegel, Therese, Ch. 63279.**
**Pfliegl, Maria, Sch. 34996. Krefeld I.**
Pflügel, Karl, Ch. 73454. Gablonz I.
**Pflüger, Friedrich, S. 46853.**
— Gerhard, Kpllm. 49354. Altenburg I.
— Luise, S. 59667.
— Paul, Kpllm. u. Korrep. 52745. Gotha-Sondershausen I.
— Walter, Tanzkpllm. Wien IV.
Pflug, Alice, Ch. 63251.
— Dorrit, Sch. 22643. Liegnitz I.
— Ellen, T. 64737. Berlin XXVI.
Pflug, Erika, Ch. Dortmund I.
— Lorle, Sch. 57157.
Pfluger, Paula, Sch. 73885. Wien V.
Pflugmacher, Max, kommiss. Leiter, Kpllm. u. Dramat. 57416. Innsbruck I.
Pflugradt, Otto, S. 48287. M.-Gladbach u. Rheydt I.
Pförter, Anni, Ch. 61447. Berlin I.
Pförtner, Meta, Ch. 62633. Hamburg I.
Pfotenhauer, Werner, Spielw. 55204.
Pforr, Anneliese, Sch. Neuss I.
Pfrötzchner, Käte, T. 64854.
Pfuhl-Jacobs, Ilse, Ch. 51427. Berlin I.
**Pfund, Hellmut, Sch. 31545. Nürnberg I.**
Pfundmayr, Hedwig, S.-T. 35012. Wien II.
Pfusch, Aenne, Gewandm. 52818. Berlin I.
Phemel, Franz, Spielw. 35195.
Pherrmann, Elsa, Ch. 61078.
Philipp, Helga, S. u. Sch. 60752
— Isolde, Ch. 54373.
— Johanna, Ch. 61431. Berlin I.
— Leonore, Ch. 62383.
— Max, Sch. 29968. Schleswig I.
— Rudolf, Ch. Bremen I.
Philippi, Else, T. 64764.
— **Robert, Oberspiell. u. Sch. 19125.**
**Philipps, Johannes, Kpllm. 40255.**
Piacenza, Rosa, Sch. 57854.
Piasecki, Ilse, T. Hanau I.
Piazza, Pia, S. 72603.
Piber, Hans, Ch. 72817. Graz I.
Picard, Berta, *F*, Sch. 27975.
— Hedwig, S. u. Sekr. 45435. Stuttgart V.
**Piccaver, Alfred, Kammers. u. Ehrenmitgl. Wien II.**
**Piccoli, Carlo, künstl. Leit. u. Oberspiell. 27831.**
Pich, Peter, Sch. Zürich I.
Pichert, Alwin, Sch. 44024. Döbeln I.
Pichler, Alexander, T. 72778. Wien II.
— Georg, T. Wien II.
— Gustav, Dr., Spiell. u. Sch. Solothurn I.
— Hans, Intend. a. D., Rundf.-Angeh. Hamburg (Reichssender).
— Hildegard, Ch. 72179. Wien II.
— Karl, Korrep. 72656. Wien II.
— -Short, S. Ehrenmitgl. Wien II.
Pichon, Michael, Sch. 8705. Königsberg I u. Reichssender.

Pichow, Leo, Ch. 62470. Frankfurt a. M. I.
Picht, Else, S. u. Sch. Ratibor I.
Pick, Alphons, Korrep. 58392.
— Hans, Ch. 67149. Saarbrücken I.
— Jakob, Ch. 67130. Saarbrücken I.
Pickelmann, Otto, Vertr. d. Intend., Oberspiell. 8880. Rudolstadt I.
Pickerott, Armin, Rep. 55349. Breslau I.
Pickl, Peter, Belinspekt. 19114. Neuß I.
Piegsa, Fred, Verw.-Vorst. 24555. Dresden IV.
Piehl, Gertrud, Tanzm. Stuttgart I.
— Richard, Thm. 39108.
Piehler, Fritz, Sekr. 67939. Düsseldorf I.
Piel, Hubert, Sch. 55109.
— Michael, T. 65593. Berlin I.
Pielmaier, Maria, Staats-Ch. 63347. München I.
Pieper, Albert, Verw.-Dir. Kassel II.
— Arno, Ch. 61441. Berlin I.
— Friedrich, 67952. Rudolstadt I.
— Lore, T. 66424. Berlin XXVI.
— Marianne, S. 56923. Kaiserslautern I.
— Ruth, T. 67934. Göttingen I.
Piepers, Josef, Obergewandm. Greifswald I ⚔.
Pieplow, Ludwiga, S. Chemnitz I angeschlossen.
Pier, Rolf, Sch. 57367.
Pierenkämper, Maria, Sch. 54884. Frankfurt a. M. I u. Berlin XX (Sommer).
Pierny, Elly, S. 57897. Pforzheim I.
Pierre, Emilie, Ch. 62364. Freiburg I.
— Heinrich, Ch. 62363. Freiburg I.
— Julius, Ch. 62378. Freiburg I ⚔.
— Marta, Ch. 62897. Heidelberg I.
Pietruska, Steffi, Ch. 63610. Würzburg I.
Pietsch, Marta, Kass. 41870.
— Rose, Felicitas, T. 64753. Altenburg I.
— Willy, Korrep. 60146.
Pietschel, Ruth, Ch. 63048.
Pietschmann, Rudolf, Bühnenbildn.-Anw. Reichenberg I.
Pietzner, Gustav, Belinspekt. 55561. Berlin IX.
Pietzsch, Gerhard, Dr., Hilfsspiell. u. Dramat.-Assist. 57826. Dresden I.
Pigge, Senta, T. 65091. Berlin I.
Piglheim, Hanna, Sch. 50169. Eisenach I.
Pikosz, Max, techn. Bühnenvorst. 57292. Nürnberg I.
Pilari, Anneliese, Sch. 56867.
Pilarsky, Edith, T. Troppau I.
Pilartz, Theodor C., Bühnenbildn. 60632. Düren I.
Pilat, Viktor, Sch. 49183. Breslau I.
Pilgram, Karl, Sch. 74713.
Pilato, Boris T. Danzig I.
Pilhs, Karl, Korrep. Wien II.
Piller, August, Ch. Essen I.
Pilow, Georg, Kpllm. Danzig I.
— Paul, Bühnenbildn. 49571. Aachen I.
Pils, Charlotte, Sch. 32074. Weimar I angeschlossen.
— Ernst, Kostümbildn. u. Vorst. d. Gewandabt. 38907. Stuttgart I ⚔.
Pilsach, Hilde v., Sch. 38788.
Pilss, Karl Herm., Kpllm.-Anw. 72332.
Piltti, Lea, S. 51987. Wien II.
Piltz, Emilie, *F*, Einh. 41858. Köln I.
— Hannelore, Sch. 59883. Neuss I u. Burg a. d. Wupper (Somm.).
— Marga, Ch. 66522. Döbeln I.
— Wilhelm, Sch. u. Oberspielw. 40329. Dresden I.
Pilz, Manfred, Spiell. 67414. Chemnitz I.
— Willy, Belinspekt. 49758. Berlin XXVI u. XIII.
— -Bergen, Hans, Sch. 73050.
— -Berger, Margareth, Sch. 74272. Troppau I.
Pina, Erich, Ch. 61446. Berlin I.
Pingel, Carl, Sch. Schwerin I.
Pink-Pank, Liesel, Tanzm. 46000.
Pinkatzky, Heinrich, Sch. 48006. Stuttgart I ⚔.
Pinkes, Magdalena, Ch. 58157. Chemnitz I.
Pintar, Zvonimir, T. Düsseldorf I.
Pinnau, Anny, T. 65314.
Piper, Heinz, Sch. 58461.
Pipping, Georg, Kpllm. 26536.
— Maria, S. 57927.
Pirany, Irina, S. 67880.
Pirch, Helmut, Tanzrep. Danzig I.
Pirchan, Emil, Prof., Leiter d. Ausstattungswes. 36828. Wien I.
Pirchann, Josef-Ludwig, Sch. 38180. Braunau I.
Piros, Margarete, S. 60196.
Piroth, August, S. 66835. Leipzig IV.
Pirringer, Hans, Ch. 59229. Wien IV.
Pirrlich, Paul, Ch. 61817. Breslau I.
Pirschel, Curt Walter, Oberspiell. u. Sch. 34324.
Pischel-Junker, Willy, Sch. 57629.
Pisetta, Fridel, Sch. u. S. 56916.
Pister, Therese, T. 65994.
— Willy, Ch. 63486. Nürnberg I.
Pistor, Gotthelf, Spiell. u. Kammers.* 19744. Berlin II u. Zoppot (Som.).
Pistorius, Hedwig, Sch. 55576.
Pitra, Rolf Hanns, Sch. 59461. Schweidnitz I.
Pitsch, Wilhelm, Sch. 60786. Bochum I.
Pitschel, Ruth, Ch. 57374. Leipzig I.
Pitteroff, Matthäus, Kpllm. 7310.
Pittrich, Fritz, Sch. 47824. Nürnberg I.
Pittschau, Ernst, Sch. 32785.
— Walter, Intend. Potsdam I.
Pitz, Willi, Chordir. 54306. Aachen I.
Pix, Margarete, *F*, Sch. 10135. Hamburg-Altona, Schlageterstr. 104 (Fernspr. 494174) (gastiert).
Pixa, Marta, Gewandm. 67900. Beuthen I.

Plaaten, Freddy van, Sch. 55211. Karlsbad I.
Placke, Wilhelm, Ch. 64233.
— -Prange, Gertrud, Ch. 62342. Düsseldorf I.
Plagemann, Ernst, Ch. 61562. Augsburg I
Planert, Elisab., *F*, Sch. (s. u. frühere Künstler).
Plank, Anny, Sch. 60100.
— Theo, Sch. 9849. Chemnitz I.
Plankemann, Heinz, Sch. 43039. Hagen I u. Heilbronn (Somm.).
Planko, Inge, T. Wien IV.
Plantikow, Gerhard, Sch. 58331. Frankfurt a. M. IV.
Plaschil, Edith, T. Wien IV.
Plaschke, Brünhilde, Sch. 60977. Bielefeld I.
— Friedrich, Kammers. u. Ehrenmitgl. 31314. Dresden I.
Plasil, Hans, Spielw. u. S. 25249. Annaberg I.
Plaß, Liesl, S. 67303.
— Otto, techn. Bühnenvorst. 54934. Nürnberg I.
Plate, Heinrich, Kpllm. 29344.
— Heinz, Eduard, Sch. 60609. Meiningen I u. Ulm I (Somm.).
Platen, Flockina v., *F*, Sch. 55205. Berlin XXXI.
— Freddy v., Sch.
— Horst, Intend. Fürth I.
— Karl, Sch. 34087. Berlin XXIII.
Plath, Friedel, Ch. 61216.
— Ilse, Ch. 63638.
— Ilse, Sch. 74622.
Plato, Rosamunde, Ch. 63903.
Platt, Emil Karl, Ch. 64217.
— Irmgard, Sch. 60437.
— Karl, Ch. 62738. Bad Homburg, Lohrbachstr. 21.
— Lina, Ch. 64344.
— Siegfried, Sch. 41688.
Platte, Ria, Ch. 72570.
— Rudolf, Sch. 38983. Berlin IX.
Platter-Hartwig, Elga, *F*, S. 51563. Mainz I.
Plattner, Marie, *F*, Ch. Basel I.
Platz, Fritz, Ch. 62252. Dresden I.
Platzer, Peter, Sch. 74582. Wien VI.
Plaue, Käthe, Ch. 46493.
Pledath, Werner, Sch. 39505.
Pleier, Josef, Thm. 73835. Wien VI.
Pleimes, Ruth, Ch. 74555. Oberhausen I.
Pleiner, Vera, T. 67258. München I.
Pleiß, Vilma, Ch. 62916. Greifswald I.
Pleißner, Elsa, Ch. 43862.
— Hannemine, Ch. 59826. Pforzheim I.
— Irmgard, Ch. Breslau I.
— Johannes, Ch. 62105.
Pleithner, Eduard, Sch. 38806. Schliersee I.
Plenge, Ellen, Sch. 63299. Bernburg I.
Plenk, Friedel, Sch. 56258. Mainz, (gastiert), Mainz I angeschl.
Plenus, Emmy, Kass. 37539. Tilsit I.
Plesch, Grete, Sch. Hermannstadt I.
— Marta Maria, S. 73570. Hamburg V u. Groß-Ullersdorf (Somm.).
Pleß, Ada, Sch. 64062. Hannover I.
— Hans, Ch. 63062. Krefeld I.
— Henry, Spiell. u. Sch. 55171. Berlin, Yorckstr. 81 (Fernspr. 669823).
Plessen, Kurt, Spiell. u. Sch. 55957.
— Maria, Ch. 50338. Kiel I.
Plessow-Wiemuth, Ellen, Sch. 29689.
Pletschke, Fred, Sch. u. Spielw. 53422.
Plettner, Erika, S. 45363.
Pleyer, Julietta, S. 51016.
Plier, Gretel, Sch. 52230.
Pliester, Anton, Ch. Rudolstadt I.
Plieth, Erna, Sch. 56977.
Plikat, Erwin, Ch. 63615.
Plinatus, Tatiana, T. 64762.
Plitsch, Trude, S. 67084.
Ploberger, Herbert, Bühnenbildn. 51541.
Ploch, Hans, Bühnenbildn. 58568. Göttingen I.
Plocher, Beatrice, Ch. 62338. Düsseldorf I.
— Wilhelm, Belinspekt. Heilbronn I u. Sommer.
Plock, Curt, Theatm. 67435. Magdeburg I.
Plodeck, Hans, Sch. 59351.
— Margarete, Kass. 27034. Nürnberg I.
Ploder, Fritz, Spiell. u. S. 43360. Königsberg I.
Plöger, Charlotte, *F*, Sch. 38662.
— Heinrich, Ch. 63326. Halberstadt I.
Plöhn, Annekatrin, S. u. Sch. 56900.
Ploetz, Hilde, S. 55675. Osnabrück I.
Ploetzer, Marinka, Ch. 61953. Darmstadt I.
Plohmann, Karl, Sch. 60302.
Plotho, Sybill v., S. u. Sch. 49442. Hildesheim I.
Ploy, Trude, Sch. St. Gallen I.
Plück, Albert, Belinspekt. 39466. Frankfurt a. M. I.
Plückebaum, Robert, Ch. 62645. Hamburg I.
Plüschkow, Elfriede, Sch. 17160.
Plum, Rita, Rundfunkangeh. 52884. Köln (Reichss.).
Pluscher, Karl, Spielw. u. Sch. 25251. Görlitz I.
Pluskat, Karl, Rundf.-Angeh. Stuttgart (Reichssender).
Plutowsky, Ellen, Ch. 61525. Köln III.
Poch, Kurt, S. 73982.
Pockrandt, Liesel, Sch. 60653.
Podema, Maria, Thbeamt. 58894.
Podhora, Walter, Ch. 64076. Weimar I.
Podlasky, Carola, T. 73934.
Poege, Eva-Beate, Sch. 59159.
Pöhler, August, Sch. 31257. Berlin-Halensee, Karlsruher Str. 17 (gast.).
Pöhner, Elly, Ch. 61582. Augsburg I.
Poelke, Eva, T. 65413. Essen I.
Poell, Alfred, Dr., S. 50142. Düsseldorf I u. Wien II.
— Augusta, S. 49093. Dessau I.
Pöllner, Hans, Thmal. 67498.

Pölzer, Julius, Dr., Kammers.* 49920. München I.
Poelzig, Jochem, Oberspiell. u. Sch. 42978. Darmstadt I.
— Ruth, Sch. 39997. Detmold I u. Wunsiedel (Sommer).
Pönitz, Gerda, F, S. 53229. Hof I.
Poensgen, Edith, T. 73981.
Pöppelmann, Marion, S. 48203. Potsdam I.
Pöpperl, Ferdinand, Chorltr. 55819. Chemnitz I.
Pöppinghaus, Theodor, Sch. 59502. Osnabrück I.
Poerner, Josef, S. 17127. Königsberg I.
Poeschmann, Ruth, Sch. 59379.
Pössenbacher, Hans, Spiell. u. Sch. 39049. Graz I u. Gelnhausen I (So.).
Pössiger, Alfred, Thm. 55437. Altenburg I.
— Alfred, Thm. Leipzig IV.
Pöschl, Peter, Sch. 57208. Gablonz I u. Groß-Ullersdorf (Somm.).
Poeten, Thea, Sprech. 49459.
Pöthke, Albert, Obergewandm. 56631. Berlin IV.
Poetsch, Johannes, Sch. u. Dramat. 27587. Hanau I u. Sommer.
Pötter-Röthig, Claire, S. 13583.
Poetzsch, Manuela, T. 66084. Berlin XXVI.
Pogede, Lotte, T. 65754. Troppau I.
Pohl, Claus, Sch. 13367.
— Dora, Gewandm. 55233. Stuttgart I.
— Elisabeth, Ch. 67150. Chemnitz III.
— Erna, Einh. 54535.
— Georg Karl, Spiell. u. Dramat. 50509. Hamburg VIII.
— Greta, S. 50072.
— Hans Heinrich, Ch. 60832. Altenburg I.
— Hedwig, Sch. 17469.
— Herbert, Sch. 19257.
— Ilse, Ch. 63244.
— Irene, Ch. 73403. Chemnitz III.
— Margarethe, Ch. 64225.
— Otto, Spiell. u. S. 61052. Stralsund I.
— -Alburg, Inge, S. 58118.
— -Schuster, Jossy, Sch. 25704.
Pohle, Edith, techn. Pers. 53462.
— Erika, T. 66749. Beuthen I.
— Max, Sch., Dramat. u. Spiell. 56382. Brandenburg I.
Pohlenz, Marianne, Sch. 53510.
Pohler, Annie, *F*,S. 44646. Luckenwalde I angeschl.
Pohlig, Yvonne, T. 66049.
Pohlmann, Lori, T. 66699.
Pointner, Anton, Sch. 13880.
Poitschek, Julius, Ch. 72657. Wien II.
Pokorny, Adrienne, S.
— Anny, Ch. Baden b. Wien I.
— Ernst, Fris. 74508. Baden b. Wien I.
— Erwin, S.-T. 72659. Wien II ✕.
— Franz, Sch. 72627. Wien V.
— Franz, S. Bernburg I.
— Hans, Sch. 69000.
Pokorny, Poldi, S.-T. 72660. Wien II.
— Toni, Einh. 53931. Heilbronn I u. Sommer.
— Wolfram, Ch. 62560. Chemnitz I.
Pokorra, Betty, Sch. 60244.
Polath, Alfred, Belinspekt. 50670. Königsberg I.
Polcar, Franz, Ch. 72658. Wien II.
Polensen, Günther, Sch. 55189. Schleswig I.
Poley, Heinz Joachim, Spiell. 56359. Wuppertal I.
Polikeit, Irmgard, Ch. 60564. Halberstadt I.
Politz, Gertrud, S. 50604.
Pollack, Betty, Ch. 61349.
Pollak, Liesl, T. Brüx I.
Pollandt, Franz, Sch. 56827. Berlin XIII.
— Paul, Ch. 63586. Rostock I.
Pollaschek, Gisa, Ch. Brünn I.
Pollems, Hans-Joachim, Sch. 52536. Halberstadt I.
Poller, Grete, T. 53689.
Polscher, Erna, T. Hamburg VII.
— Hans, Sch. u. S. 31089.
Polski, Longina, Ch. 63370. Münster I.
Polster, Arnd, Sch. 39574.
— Bernd, Sch. 27285.
Poltana, Willy, Ch. 61161.
Polzin, Lucie, T. 66228.
— Manja, T. 64907.
— Trude, Sch. u. S. 21654.
Pommer, Christl v., Sch. 5314.
— Fritz, Spielw. u. Sch. 44938. Leipzig IV.
— -Pehl, Mia, Kostümbildn. 47985.
Pomplitz, Hilde, S. 27312.
Pongratz, Alfred, Sch. 59315. München VII.
— Otto, S. 25602.
Pongs, Erwin, Sch. 73987. Münster I.
Poniecki, Hans, Thm. 67336. Mähr.-Schönberg I.
Ponitzer, Franz, Thm. 72615.
Ponsan, Berta, Ch. 64222.
Ponsel, Hannes, Sch. 49153.
Ponto, Alexander, Sch. 51802. München VI.
— Erich, Staatssch.* 33104. Dresden I u. Berlin IV.
Pontow, Adalbert, Verw.-Dir. Bln. IV.
Pook, Fritz, Dir. a. D. (s. u. früh. Künstler).
Pool, Anni, S. 53905.
Poor, Dr. Hans, Tanzrep. 72661. Wien II.
Poosch, Evelyn von, Sch. 60450. Leoben I.
Popelka, Joachim, Kpllm. 54470.
Popescu, Mihai, Sch. 72616.
Poplawska, Marie, Tanzm.
Popow, Irene, T. 64801.
Popp, Arthur, Sch. 66614. Mährisch-Ostrau I.
— Lida, Ch. 63441.
— Mizzi, Tanzm. 73692. Tepl.-Schönau I.
— Theodor, Sch. 49148.
— Walter, S. u. Ch. Luzern I.

Popp, Willy, Sch. 73455. Gablonz I u. Groß-Ullersdorf (Somm.).
Poppe, Gerhard, Kpllm. 73456. Eger I u. Sommer.
— Hermann, stellv. Belinspekt. 48734. Hannover I.
— Hubert, Sch. 44440.
— Irma, Sch. 51780. Danzig I u. Wunsiedel (Somm.).
Poppen, Maria, S. 58667. Augsburg I.
Poppensieker, Wilhelm, Eisenach I.
Poranski, Eugen, Tanzm. u. T. 65642. Graz I.
Porath, Heinz, Ch. 61262.
Pord, Hermann, Sch. Mähr.-Schönberg I.
Porembsky, Alexa v., Sch. u. S. 48570. Berlin XXXI.
Poremski, Erich, S. 34883.
Porep, Heinz, künstl. Beirat u. Bühnenbildn. 50581. Baden-Baden I.
Porkert, Elisabeth, Sch. 72454.
Pormann, Ilse, S. 56848. Gotha-Sondershausen I.
Porstner, Hans, Sch. 73205.
Port, Paul, Sch. 51094.
Portloff, Gothart, Sch. 47449. Dresden I.
Portz-Gatzke, Paula, Einh. 34370.
Portzehl, Tony, Sch. 39860. Wiesbaden II.
Pośch, Cäcilie, Sch. 59463. Plauen I.
— Franz, techn. Vorst. 38284. Berlin XX.
— Hertha, Sch. 72869. Steyr I.
— -Heinlein, Aloisia, Einh. 73582.
Poscharnigg, Fricda, Ch. 67658. München IV.
Poschinger, Freya v., S. 53272.
Pose, Walter, S. 45485.
Posecker, Rudolf, Thm. 21741. Oberhausen I.
Poser, Marianne, Ch. 72807. Osnabrück I.
Posmik, Stefanie, Fris. 57573.
Pospich, Richard, Cheffris. 36999. Breslau I angeschl.
Pospiech, Liesel, Ch. 66775. Ratibor I. u. Sommer.
Pospischil, Rudolf, Einh. u. Sch. Iglau I.
Possehl, Gertrud, S. 44322. Hamburg VIII.
Posselt, Roswitha, Sch. 67382. Königsberg I.
Possekel, Otto, Sch. 56440. Glogau I u. Priebus (Sommer).
Post- Ferdinand, Ch. 61694.
— Gerd, S. 51034.
Possinke, Gabriele, S. 60261. Neustrelitz I.
Posteher, Hanna, Sch. 66002. Bochum I.
Postweiler, Ernst, Sch. 60456.
Potansky, Carl, Kpllm. 51012. Annaberg I u. Somm.
Potesil, Ottokar, Ch. 73105. Wien IV.
Poth, Hanns, T. 65984.
— Tilly, Sch. 21323. Schneidemühl I.
Potreck, Georg, Ch. Danzig I.
Potsch, Emilie, Ch. 61054.
— Josef, Ch. 61056.
Potsch, Milli. Ch. 61054. Graz I.
— Sepp, Ch. 61056. Graz I.
Pott, Walter, Sch. u. S. 59122. Hannover N., Fritz-Beindorff-Allee 5 ✕.
Potthaus, Dolly, Ch. 63153. Dresden III.
Potthoff, Fritz, Ch. 62280. Duisburg I.
Pottier, Waldemar, Sch. 57947. Breslau V.
Pouch, Thilda, Ch. 61800.
Pouche, Oskar, Oberspiell. Wien XIII.
Praast, Gerd, T. 65688. Hamburg I.
— Gerhard, Ch. 63271.
Prack, Rudolf, Sch. Wien XII.
Pracht, Ursula, S.-T. 65788.
— -Keith, Otto, T. 64864.
Pracuch, Anna, Thfris. 73214. Wien II.
Prade, Kurt, Hilfsdramat. u. Sch. Troppau I.
Präckel, Otti, Ch. 63265. Magdeburg I.
Prädel, Jessy, *F*, S. Gera I.
Praetorius, Walter, S. 67774.
Prätorius, Friedrich, Bühnenbildn. 45585. Berlin XX, XXIII.
— Johanna, T. 64928. Görlitz I.
— -Pamperrien, *F*, Cläre, Dr., Sch. 17033.
Prager, Curt Hermann, Sch. 58454.
— Gerd, Sch. 28566. Aachen I.
— Irmgard, T. 73494. Darmstadt I.
— Liesl, Sch. 58578.
Prall, Ingeborg, *F*, Ch. 67954. München IV.
Praml, Josef, Sch. 56424.
— Ludwig, Sch. 56090. Kaiserslautern II.
— -Schmid, Hans, Ch. 62534. Reichenberg I.
Prandhoff, Hans, S. 46796.
Prang, Wilma, Sch. 49677.
Prange, Hermann, Bühnenbildn. 59902.
Prangenberg, Peter, Spiell. u. Sch. 48503. Halberstadt I u. Thale I.
Pranger, Paul, Sch. 72382. Wien I.
Prantz, Ursula, S. 60543.
Prasch, Franzl, Sch. 58346.
— Rolf, Dr., Intend. Meiningen I.
— -Grevenberg, Auguste, *F*, Sch. 14145. Ehrenmitgl. Meiningen I (gastiert).
— -Karst. Charlotte, Einh. 13552.
Praseta, Johann, Sch. 72754.
Praski, Afred, Ch. 62558. Berlin XXIII ✕.
Prasse, Kurt, S. 53783. Greifswald I.
Prasser, Josefine, *F*, Sch. 72936. Weimar I u. Frankfurt a. M. III (So.).
— Luise, Sch. Hanau I.
— -Kohnagel, Ilse, Ch. 61006.
Prassnegg, Gretl, Einh. 39423. Oberhausen I.
Prassnigger, Carl, Sch. 72505.
Prasuhn, Hilde, Ch. 73270. Münster I.
— Werner, Sch. 56375.
Prather, Margarethe, S. 58404.
Pratl, Anton, Spiell. u. Verw.-Dir. (s. u. früh. Künstler).
Pratsch-Kaufmann, Kurt, Sch. u. S. 49561. Dresden N 6, Hospitalstr. 10b (Fernspr. 56201).

Pratsch-Müller, Herta, Ch. 61812. Breslau I.
Prause, Franz, Fris. 44755.
Precht, Ingeborg, S.-T. 65944. Kiel I.
Prechter, Helma, S. 57507. Stendal I.
Predöhl, Leonor, S. 55141.
Preetorius, Emil, Bühnenbildn. 73721.
Preger, Anneliese, Sch. 53631.
— Annemarie, Sch. Altenburg I.
Preibisch, Franz, Bühnenbildn. 73457.
Preis, Wenzel, Kpllm. 54391. Rostock I.
Preisendanz, Ingeborg, Sch. 67014. Brieg I u. Salzbrunn (Somm.).
Preiser-Besch, Hildegard, Ch. 66657. Allenstein I.
Preisig, Willy, T. 67069.
Preisinger, Steffi, Tanzm. u. S. 72896. Linz I.
Preiß, Curt, Spiell. u. S. 29529. Bautzen I u. Salzbrunn (Sommer).
— Hella, Ch. 63713. Ratibor I.
— Ludwig, Kpllm. 41504.
— Wolfgang, Sch. 53501. Bremen II.
— -Ondra, Irmgard, S. 44900.
Preißer, Susi, S.-T. 65840. Leipzig I.
Prell, Erich, Spielw. u. Sch. 29269. Schleswig I.
Prellwitz, Vera, Sch. 48301.
Prem, Otto, Spiell. u. S. 47381. Halberstadt I.
Prendl, Hanni, Ch. 63558.
Prengel, Johanna, T. 67525. Dessau I.
Prenger, Johannes, Ch. 67949. Düsseldorf I.
Prenzloff, Curt, Sch. Danzig I.
— -Ley, Annamarie, Sch. Danzig I angeschl.
Prestel, Günther, Sch. 59115. Döbeln I ⚔.
— Irmingard, Bühnenbildn.-Anw. 73592.
Preß, Hans, Dr., Intend. Bremerhaven I.
Pretsch, Gustav, Sch. 60544. Innsbruck I.
Prettenthaler, Josef, Sch. 22072. Breslau I.
Pretzsch, Rudolf, Korrep. Bremen I.
Preusker, Horst, Sch. 53695.
Preuß, Charlotte, Ch. 61280. Berlin XXXII.
— Hans, Tanzm. 65066. Saarbrücken I.
— Kurt, Ch. 61765. Breslau I.
— Lotte, Sch. 25456.
— Otto, Sch. 60258.
— Paul Christoph, Ch. 61455.
— Robert, Spiell. u. Sch. 32804. Hildesheim I.
— Rudolf, Sch. 55713. Nordhausen I.
— Siegbert T. Berlin II.
— Ursula, T. 64646.
Preusser, Ernst, Bühnenbildn. 53482. Mainz I.
Preußner, Stefan, Spiell. u. S. 48842.
— Toni, Ch. 48842.
Preuschoff, Hans, Bühnenbildn. 20175.
Preval, Käte, Sprech. 66493.
Prey, Gertrud, Rundf.-Angeh. 48591. Hamburg (Reichssender).
Pribil, Franz, Belinspekt. 73109. Wien XII.
Prick, Marga, Ch. 63740. Stuttgart I.
Pricken, Thesy, Sch. 20888.
Priem, Hans, S. 28889. Berlin XVII.
— Mirjam, Ch. 48933. Berlin II.
Priemer, Hermann, Ch. 63097.
— Inge, T. 65778.
Primus, Ewald, S. 67128. Cottbus I.
Prießner, Edith, Ch. 48309. Wien II.
Priewe-Valentin, Kurt, Sch. 23519. Brüx I u. Somm.
Prihoda, Grete, Korrep. 73051. Troppau I.
Prikil-Herzog, Anne, Einh. Wien IV.
Prill, Hildegard, Ch. 54833. Kassel I.
Prillinger, Sylvia, T. 66431. München IV.
Prina, Paul, Spiell. 38426 (s. u. früh. Künstler).
Prinz, Georg, Sch. u. S. 29163.
— Hansi, Sch. 59997.
— Peter, Ch. 66705. Frankfurt a. M. I.
— Willi, Einh. 46372. Münster I ⚔.
Prinzen, Jean, Haus-, Th.- u. Maschm. 16762.
Pritsch, Elsa, Kass. 46663. Berlin IX.
Prittwitz-Gaffron, Erich v., Beirat d. Gen.-Intend. u. Dramat. 57653. Berlin I.
Probst, Gertrud, S. 67821.
— Martha, Einh. 24140. Halberstadt I.
— Peter, Sch. 56027. Zwickau I.
— Violet, Sch. 59496. Ratibor I u. Sommer.
— Wilhelm, techn. Leiter. Schneidemühl I.
Prochnow, Irmgard, Thfris. 74433.
— Jutta, S. 54181. Berlin XXI.
— Liselotte, T. 67607. Halberstadt I.
Prodöhl, Heinz, Sch., Spiell. u. Dram. 54944. Baden-Baden I.
Proehl, Annemarie, Sch. Schwerin I.
Pröckl, Ernst, Sch. 15399.
Pröhl, Erika, Sch. Schwerin I.
— Irmgard, S. 54409.
Prölss, Margarete, Sch. 44032.
Prömper, Josef, Spielw. 62502. Oldenburg I.
Proesler, Adele, Sch. 8166.
Prössl, Vinzenz, S. 35793.
Profe, Georg, Sch. 54494.
Proft, Fritz, Sch. 33433. Magdeburg I.
— Hans, Spielw. u. Sch. 55400. Hamburg IV.
— Hans, Spiell. u. Sch. 46614. Brandenburg I u. Somm.
Prohaska, Felix, Kpllm. 72415. Duisburg I.
— Gertrude, T. Wien IV.
— Jaro, Kammers. 41677. Berlin I u. Bayreuth, Festsp.
Prohazka, Karl, S. Zürich I.
Prokop, Theo, Sch. 47806.
Proksch, Anni, T. 73872. Troppau I u. Heilbronn I.

Proksch, Helga, T. Troppau I.
Proner, Tony, Ch. 22725.
Proske, Gertrud, T. 64779.
— Stefanie, S. 56557.
Prossinger, Hans, Einh. 72769. Salzburg I.
Proß, Alfred, Ch. 61042.
Protz, Erich, S. 41818.
Provence, Otto, Intend. a. D. u. Sch. 9262.
Pruegel, Paul, Sch. 28692.
Prüßing, Walter Sch. 59745. Altenburg I u. Kassel II (Somm.)
Prüter, Friedr., Staatssch. 9282. Karlsruhe I.
Prummer-Pan, Emmy, Einh. 73534.
Prünnbauer, Max, Ch. 74752. Hamburg VII.
Prunko, Hannie, Ch. Aussig I u. Marienbad (Somm.).
Pruß, Ida, *F*, Einh. 47760. Wuppertal I.
— Kurt, Spielw.-Anw. 66502.
Pruszynski, Walter, Spielw. 53172.
Prybit, Heinz, S. 35524. Nürnberg I.
Przywara, Edmund, Ch. 62262. Dresden I.
Pschigode, Carl, 46869. Sch.
Psenner, Silvio, Bühnenbildn.-Anw. 72347. Leoben I.
Puchmayer, Anni, S. 33550. Wiesbaden I angeschl.
Puck, Walter, S. 56615. Dessau I.
Pucken, Fritz, Geräteverw. 52654. Königsberg I ⚔.
Puckler, Hermann, Ch. Gablonz I.
Pudor, Hans Herbert, Oberspiell., Sch. u. S. 27794. Breslau I.
— Viola, Sch. 67439. Frankfurt a. M. I u. Somm.
Pündter, Karl Spiell. 31905.
— Thea, *F*, Sch. 26449 (s. u. gastier. Künstler).
Pünkösdy, Auguste, *F*, Sch. 72383. Wien I u. Heidelberg, Festspiele.
Pürschel, Alfred, Thm. Dortmund I.
Püsch, Georg, Spiell. u. Sch. 36954. Potsdam I u. Gehren (Somm.).
Püschel, Wally, Ch. 64350.
Pütt, Erna, Ch. 51998.
Püttmann, Sybille, *F*, Tanzm. u. S.-T. a. D. (s. früh. Künstler).
Pütz, Alois, Ch. 61805. Graz I.
— Berthold, S. 35002. Düsseldorf I.
— Christel, Ch. 74640. Göttingen I.
— Maria, Thfris. 54668.
— -Fricke, Antonie, *F*, Sch. 25374. Köln I angeschl.
Pützer, Isolde, S. 57232.
Pützhofen, Heinrich, Bühnenbildn. Köln IV.
Puff, August, Thmal. 55156. Halberstadt I.
Puhl, Otto, Sprecher. 51549.
Puhle, Eva Maria, Sch. 53897.
Puhlmann, Carl, S. 57083.
— Günther, Spiell. 55235.
— Kurt, Spiell., 47016. Düsseldorf I ⚔.
— Margarete, Sch. 60984. Brieg I.
Puls, Ruth, Sch. 52274. Bremen I.
Punessen, Maria, *F*, Sch. 46983. Luckenwalde I angeschl.
Purand, Peter, S. u. Ch. 67066. Berlin XIII.
Purfürst, Elfriede, S. 56878.
— Erich, Rundf.-Angeh. 48519.
Purkhauser, Loni, Sch. 72321.
Pursche, Helene, T. 65473. Dresden IV.
Purucker, Rudolf, Sch. u. Spiell. 58101.
Pusch, Irenne, *F*, Ch. 37800. Freiburg I.
Puschmann, Odilo, Ch. 62182.
Pust, Margarete, Rundf.-Angeh. 41793.
Pustar, Ulrich, Spiell. u. Sch. 17694.
Puschendorf, Hedwig, Kanzleiangest. 26549.
Puteanus, Erich, Kpllm. 55495.
Puttkammer, Mia v., S. 35272.
Putschögl, Ursula, Sch. 66897. Liegnitz I.
Putz, Arnold, Sch. 38938. Brünn I, u. Rudolstadt (Somm.)
— Berta, Ch Reichenberg I.
Putzmann, Ernst, Spiell. u. Sch. 67269. Ingolstadt I u. Berlin XL.
Pyllmann, Hildegard, Ch. 58912. Teplitz-Schönau I.

## Q.

Quaas, Helga, T. 67924.
Quadflieg, Josef, Ch. 62716. Heidelberg, Festspiele.
— Will, Sch. 56023. Berlin III u. XXXI.
Quadteusch, Elfriede, S. 54397. Dessau I.
Quaiser, Eva, Sch. 41842. Saarbrücken I.
— Hans, Sch. u. S. 35180. Aachen I angeschl. Rolandstr. 36.
— Hans, Sch. 52315. Bautzen I ⚔. u. Weimar III (Sommer).
— Kurt, Sch. u. Spielw., 14831.
— Lisa, *F*, Einh. 18446. Frankf. a. M. I.
Quandt, Edith, Ch. 61059. Breslau I.
Quarch, Lene Lotte, T. 65516. Meiningen I.
Quarente, Fiora, Sch. 60613. Braunau I.
Quast, Elli, *F*, Ch. 53800. Schweidnitz I u. Sommer.
— Friedel, T. Greifswald I.
— Paul, Ch. 64101. Wilhelmshaven I.
— Richard, Thfris. 60633.
— Rudolf, Kpllm. 17762.
Queck, Cornel, Dramat. Reichenberg I.
Quecke, Else, Sch. 51826. Augsburg I.
Quedenfeldt, Clara, Sch. 59012.
— Harold, Bühnenbildn. 50733. Neuß I.
Quednau, Irmgard, Ch. 62723. Nürnberg I.
Queitsch, Engelbert, Spielw. u. Sch. 28863. Rostock I u. Wiesbaden I ⚔.
Quennet, Arnold, Solorep. 56277. Hannover I.
Quenzer, Lu, S. 56849.
Quest, Hans, Sch. 57907. Berlin XXXI ⚔.
Quester, Anita, S. 35417.
— Ernst, Bühnenbildn. Danzig I.

Quill, Artur, Thm. Brieg I u. Salzbrunn (Sommer) ⚔.
— Magda, Thbeamt. 59977. Breslau III u. Salzbrunn (Sommer).
Quincke, Wolfgang, Spiell. u. Sch. (s. u. früh. Künstler).
Quinke-Trompetta, S. 57376.
Quinque, Gertrud, Sch. 49031. Heilbronn I u. Sommer.
Quis, Hela, S. 46933.
Quitt, Nora, Sch. 74454.
Quitzow, Irmgard, S. 50885.
Qumard, Alfred, S. 50377.

## R.

Raab, Edith, Sch. 73210. Leoben I.
— Rudi, Kanzleivorst. 55741.
— Rudolf A., Sch. 21091. Münch. VII.
Raabe, Dr. Felix, Kpllm. 55359. Remscheid I.
- Lotte, Ch. Danzig I.
Raack, Ursula, T. 64937.
Raaf, Karl, Sch. 51721. Köln I.
Raak, Margarethe, Ch. 61144. Berlin XXXII.
Raasch, Margot, T. 64712.
— Paula, *F*, Ch. 61322. Berlin II.
Rabach, Anna, Obergewandm. 36548.
Rabas, Anna, Ch. 73693. Teplitz-Schönau I.
Rabba, Karl, Ch. 61642. Bremen I.
Rabe, Else, Sch. 12903 († 19. 10. 39.)
— Ilse, Bühnenbildn. 41458.
— Käthe, Fris. 57603.
— Kurt, Dramat., Spiell. u. Sch. 45370. Cottbus I.
Rabenalt, Arthur-Maria, Spiell. 43527.
Rabenhorst, Traute, Sch. 56516.
Raber, Hella, S. Neiße I.
— Rolf, Ch. Neiße I.
— Walter, Belinspekt. Karlsruhe III.
Rabitz, Ursula, Sch. 74631.
Rabl, Franz, Korrep. Steyr I.
Rabold, Else, *F*, Ch. 62493. Gera I.
Rabot, Wilhelm, S. 31508.
Rabus, Johannes, Belm. 59071. Ulm I.
Rach, Carl, Ch. 62258. Dresden I.
– Elisabeth, Ch. Berlin XIII.
— Erich, Sch. 31580. Hannover III.
Rachmann, Lieselotte, Sch. 66909. München II.
Rack, Franz, Ch. 73209. Tepl.-Schönau I.
Rackelmann, Kurt, Sch. 56022. Münster I.
Rackwitz, Doris, Rundf.-Angeh. 42943.
— Helmuth, Ch. 63094. Leipzig I.
Rada, Josef, Sch. Hermannstadt I.
Radan, Alois, S. 51625. Linz I.
Radant, Fritz, Sch. 44142. Magdeburg I.
Radau, Otto, Thm. 57371. Berlin XXXII.
Raddatz, Carl, Sch. 53038. Berlin XI.
Radeboldt, Friedrich, S.-T. 65834. Plauen I.
Radecke, Georg, Thm. 38163. Berlin IX.
Radecki, Eleonore v., Sch. Paderborn I u. Gehren (Somm.).
Radel, Käte, Sch. 18481. Potsdam I.
Radelberger, Annemarie, Einh. 72622. Wien V.
Rademacher, Felix, Bel. 59164.
— Lotte, T. 65876. Pforzheim I.
— Nelly, Sch. Bern I.
Raden, Adolf, Spielw. u. Sch. Luzern I.
Rader, Elisabeth, Ch. 74490.
Radermacher, Trude, S. 67623. Ratibor I u. Somm.
Radestock, Gertrud, Ch. 62591.
Radetzky, Franz, Ch. 72384. Wien I.
— Mary, T. 72662.
— Oskar, Sch. 37279. († 13. 11. 39.)
Radigh, Bruno, Sch. 59620. Allenstein I.
Radke, Arno, stellv. Chordir. 60280. Wilhelmshaven I.
— Christian Willi, Sch. 52447. Münster I.
— -Sieb, Fritz, Sch. 50106. Rostock I u. Wunsiedel (Somm.).
Radl, Ferry, Sch. 73513. Freiberg I u. Groß-Ullersdorf (Somm.).
Radloff, Karl, Spielw. 41650. Lübeck I.
— Margarete, S. 54529.
— Otto, S. 57504.
Radolf, Erik, Sch. 54131. Berlin XXXI.
Radomska, Hella, Ch. 44249. Münster I.
Radon, Irene, Ch. 64013. Zwickau I u. Salzbrunn (Sommer)
Radowitz, Nadja v., T. 65030.
Radspieler, Charlotte, Sch. 54320.
Radtke, Adolf, Korrep. 31052. Berlin II.
Radusch, Herta, T. 65868. Bremen I.
Raebel, Max, Hilfsspiell. u. Bühneninspekt. 39575. Düsseldorf I.
Raeck, Dr. Kurt, Verw.-Dir. Berlin XX u. Sommer.
Raede, Carlotta, Ch. 58730. Dresden III.
Rädler, Hans Georg, S. 52178.
Raehse, Liselotte, Sch. 58083.
Räth, Margret, Ch. 48710.
Raetsch, Helmut, Ch. 60696. Berlin XXXII.
Rätscho-Neuhaus, Lydia, *F*, T. 64756.
Rafael, Cläre, Sch. Königsb (Reichss.).
— Irene, Sch. u. Sprech. 15090. Berlin-Charlottenburg, Röntgenstr. 3.
— Werner, Sch. 25068. Königsberg I.
— -Kristl, Claire, Rundf.-Angeh. 35149.
Rafalski, Erdmann, Sch. 60621.
— Paul Peter, S. 59890. Halberstadt I.
Rafela, Anita, T. Leipzig I.
Raffalski, Franz, Ch. 72311. Hannover III.
Ragazzi, Marg. Sch. 6346.
Ragetli, Anna, S. 60257.
Ragg, Margarethe, Ch. 64025. Stuttgart I.
Ragusa, Christa, T. Troppau I.
Rahder, Anna, Sch. Leipzig (Reichss.).
Rahe, Rudi, Rundf.-Angeh. 44002.
Rahjan, Elsa, Ch. 61247.
Rahl, Mady, Sch. 57924.
— Vally, Sch. 50457.
Rahm, Inge, Sch. 56237 (s. u. gastier. Künstler).
Rahnfeld, Ilse, Ch. 61378.

Rahtjen, Georg, S. 52341. Berlin II.
Raid-Dinghaus, Gretel, S. 31272. Remscheid I angeschl.
Raider, Kitty, T. 66383.
Raimann, Franz, Thm. 37427.
— Mieze, Ch. 25523.
Raimund, Emil, Kass. 26177. Hamburg III.
— -Czadil, Carl, S.-T. 72337. Wien II ⚔.
Rainau, Alph, Sch. 52881. Nürnberg I.
— Klara, Sch. 58416.
— Loni, Einh. 27591. Dresden IV u. Sommer.
— Otto, Sch. 58438.
— Rose, *F*, Sch. 44916. Konstanz I u. Sommer.
Rainer, Gert, Sch. u. S. 59937. Bautzen I.
— Gretl, Sch. 73604.
— Hans, Spiell., Werbeleit. u. Sch. 72405. Nürnberg I.
— Harald, Sch. 55045.
— Herbert, Spielw. 17416. Berlin XXXII.
— Josef, S. 60330. Weimar I.
— Josef, Sch. 73166.
— Luis, Sch. Dresden I.
— Maria Luise, Sprecher. 73709. Luzern I.
— Paul, Intend. Meißen I.
— Sonik, Sch. 54128.
— -Wutschka, Hans, Verw.-Vorst. 11187.
Rainhoff, Gusty, S. Gablonz I.
Rainold, Claudie v., *F*, S. 47347. Plauen I angeschlossen.
Raithel, Frieda, Sch. 58562.
— Grete, Ch. 57868.
— Richard, Sch. u. S. 55542.
— -Nothaff, Franz, Ch. 57794.
Rajnoga. Klara, S. 58765.
Rake, Joachim, Sch. 59537. Münster I.
Rakovac, Lea v., Ch. 72367.
Ralf, Torsten, Kammers. 51691. Berlin I, Dresden I u. München I.
Rall, Albert, stellv. techn. Dir., Dipl.-Ing. 25264. München I.
Ralph, Hanna, Sch. 20367.
Ralton, Rodrigo de, S.-T. 65417.
Ramacher, Heinrich, S. 53023.
Rambold, Lotte, T. 65968. Kassel I.
Rameau, Ella, *F*, Sch. 29359. Oldenburg I.
— Lieselotte, Sch. 41857. Brüx I.
Ramm, Leonhard, Thfris. 57516. Baden-Baden I.
Rammel, Luise, Sch. u. S. 19440.
Rammelt, Walter, Bühnenbildn. 46734.
Ramponi, Eugen, S. Karlsruhe I.
Ramrath, Peter, Kpllm.-Anw. u. Korrep. 72229. Rostock I ⚔.
Rams, Fritz, Ch. 62273. Duisburg I.
Ranczak, Hildegard, Kammers.* 40101. München I.
Randau, Else, Ch. 64292.
— Max, Ch. 64293.
Randée, Anni, Ch. 61189.
Randolf, Karl, Kpllm. 73052. Linz I.
Randolph, Clara, *F*, Einh. 54365.
— Eva, Sch. 74513. Würzburg II.
— Irene, Ch. 73293. Erfurt I.
— Käte, Einh. 56489. Dresden I u. VI.
Randow, Anna, Sch. 48544.
— Fritz, Dir. u. Oberspiell. Dresd. IV.
— Hilde, Sch. 23628.
Randt, Karl, Staatssch.* u. Spiell. 29117. Kassel I.
Ranft, Fritz, Obfris. 50443.
— Hedwig, S. 73136. Trier I.
Rangeard, Josef, Ch. 67839. Köln I.
Ranghoch, Fritz, Ch. 66354. Konstanz I u. Sommer ⚔.
Ranglack, Fritz, S. 55491. Krefeld I.
Ranic, Elisabeth S. Brünn I.
Rank, Edith, T. 64703.
Ranker, Paula, Ch. 42600.
Ranneberg, Liselotte, Ch. 66189. Schweidnitz I.
Ranninger, Karl, Spiell. u. Sch. Iglau I.
Ranz, Willi, Ch. Duisburg I.
Raphael, Dorothea, Sch. 55950.
— Erika, Sch. 54551.
Rapmund, Cläre, Rundf.-Angeh. 44163.
Rapp, Hedy, S. 74804. Baden b. Wien I.
— Herbert, Ch. 66261. Görlitz I.
— Josef, Dramat. u. Hilfsspiell. 54167. München IV.
— Marie, Ch. 61948.
— Rosa, Thsekr. 73989. München II.
Rappard, Gillis v., Oberspiell. u. Sch. 42441. M.-Gladbach u. Rheydt I.
Rappeport, John, Spiell. u. Sch. 32541
Rappoldi, Renate, S. 49139.
— Senta, S. 49140.
Rarisch, Anny, *F*, Ch. 63526.
— Franz, Ch. 63525. Oldenburg I ⚔.
— Franz, Ch. u. Spielw. 66898. Freiberg i. Sa. I ⚔.
Rasch, Ernst, S. u. Ch. 61624. Bautzen I.
— Wolfgang, Kpllm. 33865.
Rasche, Alfred, Cheffris. 56961. München II.
— Franz Josef, Dramat.-Anw. 59996.
— Georg, Thfris. 67503. Gera I.
— Luise, Fris. 67270.
Raschig-Dornhöfer, Elly, 16357.
Raschka, Helly, Sch. 67856. Wien VI.
Raschke, Hilde, Sch. 55376.
— Martha, Ch. 63892.
Rasky, Willy, Spiell. u. S. 49425.
Raslag-Sarten, Carla, *F*, S. 40576.
Rasp, Adolf, Korrep. 74761. Hof I.
— Fritz, Sch. 33841. Berlin XXX.
— Philipp, S. 51799. Köln I.
Raspels, Lorenz, Ch. Krefeld I ⚔.
Rasquuin, Kurt, Sch. 19526.
Rassaerts, Clara, Ch. Wien II.
Rassarts, Heinz, Sch. 56057. Stuttgart I.
Rassieur, Marlou, Sch. 67205. Berlin XLIV (s. Nachtr.).
Rassmann-Grundig, Lona, Sch. 34186.
Rast, Anna, Thbeamt. 49004.
Ratenhoff, Fred, Spielw. u. Ch. 63716.

Rath, Anneliese, S. 74236. Pforzheim I.
— Bruno, Sch. 44169.
— Karl, T. 67498. München I.
— Ilse, S. 60767.
Rathausky, Hans, Sch. u. Bühnenbildn. St. Gallen I.
Rathert, Rudolf, techn. Leiter. 38634. Hamburg IV ⚔.
Rathfelder, Emma, *F*, Ch. 43742.
— Erich, Sch. 66780. Stuttgart III u. Sommer ⚔.
— Rudolf, Ch. 63741.
Rathje, Susanne, S. 52317.
Rathke, Robert, Sch. 60095. Halle I ⚔.
Rathmann, Hans, Sch. 38373. Wilhelmshaven I.
— Heinz, Sch. u. S. 27970.
Ratislav, Josef Karl, Dr. phil., Dramat. 72455. Wien I.
Ratjen, Hans-Georg, Kpllm. 53451. Innsbruck I u. Bayreuth, Festsp.
Ratmeyer, Ingeborg, T. 64727.
Rau, Anja, Sch. 60785. Trier I.
— Anne, Sch. 55659.
— Eugen, Spiell. u. S. 53088.
— Franz, Kpllm. 34593.
— Gerhard, Spielw. 57829. Dresd. I ⚔.
— Gertrud, S. 57235.
— Hans, Thm. 60136. Leipzig IV ⚔.
— Hedwig, Ch. 60896.
— Helmi, S. 66652. Koblenz I.
— Paul, S. 54491. Ulm I u. Somm.
— Richard, Sch. 20903. Bernburg I.
— -George, Ilse. 34496.
Raubach, Ludwig, Ch. 61068.
Rauch, Alf, S. 58658. Kassel I.
— Anita, Ch. 53768. Nürnberg I.
— Anni, Ch. 63389.
— Erich, Spiell. u. S. 35261. Wien XIII.
— Friedr., Staats-Ch. 63342. Münch. I.
— Hermann, Dr. (s. u. früh. Künstl.).
— Karl, Ch. 63431.
— Rose, S. 57130.
Raue, Elsa, S. 59619. Stralsund I.
Rauenbusch, Werner, Spielw. 60740.
Raufer, Fritz, Bühnenmal. 66422.
Rauh, Adam, Kpllm. u. Chordir. 58654. Bielefeld I.
— George, Ch. 41606. Chemnitz III ⚔.
Raujott, Elisabeth, S. 57525.
Raul, Anton, Sch. 13905. Regensburg I u. Rudolstadt u. Wunsiedel (Som.).
— Fred, S. 57385. Graz I.
— -Körner, Hedwig, Sch.
Raulf, Lotte, S. 60436.
Raunbach, Anita, S. 58400.
Raupach, Fred, Sch. 58322.
— Hildegard, Sch. 52773. Stettin I.
— Vilma, Einh. 56506.
— Walter, Sch. 18065. Lübeck I u. Schweidnitz (Somm.).
— -Möller, Hella, Ch. 41954. Berlin I.
Rausch, Charlotte, Sch. 58195.
— Hans, Tanzm. 65207.
— Margarete, Sch. 60217.
— Peter, S. 47086.
Rauschenberg, Mizzi, Sch. 33490.
Rauscher, Hilde, S. 72760. Neisse I u. Somm.
— Karoline, Ch. 63448.
Rauschert, Erich, Sch. 40675. Hamburg II.
— Erika, S. 41206.
Rauschnik, Heinz, Rundf.-Angeh. 59601.
Rauser, Tamara, T. 66148.
Rautenberg, Karl Herm., Obergewandm. 37766.
— Violetta, *F*, Ch. 54775. Wilhelmshaven I.
— Marg., S.-T. 65192. Berlin II.
Rautmann, Margarethe, Ch. 61696.
Rauw, Adolf, Ch. 74690. Schneidemühl I.
Rave, Bernhard, Gewandm. 48776. Karlsruhe I.
Raven, Nina, Sch. 73871. Elbing I.
Ravenau, Ida, *F*, Sch. 30351.
Raymann, Elisabeth, S. 48762.
— Helmut, Spielw. u. S. 73753. Reichenberg I.
— Lieselotte, S. 74384. Allenstein I.
Rayn, Herta, S. Aussig I.
Razlag, Philipp, Kpllm. Berlin XXXII
Razum, Hannes, Dr., Oberspiell. u. stellv. Intend. 56782. Gießen I.
— Maria, Sch. 58760. Frankfurt a. M. IV.
Rebel, Adolf, Sch. u. S. 48285. Wien V.
Rebentisch, Georg, Ch. 32307. Neustrelitz I.
Reber, Gisela, S.-T. 65824. Zürich I.
— Margaritha, Sch. 60695. Hambg. II.
Rech, Geza, Dr., Spiell. u. Sch. 51700. Gelsenkirchen I.
— Heinz, Spielw. 44959. Bonn I.
Rechenberg, Elisabeth. 66802.
— Erna, Tanzm. u. S.-T. 65534.
Rechholtz, Gertrud, Sch. 57998.
Reck, Paul Walter, T. 74306. Breslau I.
Recka, Erna, S. 44336. Graz I.
Recke, Carl, Spiell. u. Sch. 21855.
Reckenmeyer, Karl, Ch. 64479.
Reckler, Heinrich, S. 59519. Ulm I.
Recknitz, Hans Joachim, Sch. 39827. Leipzig I.
Recktenwald, Friedrich, Spielw. 72542. Wien II.
— Josef, Spielw. 72543. Wien II.
Reday, Rudolf, Sch. 29867. Luckenwalde I ⚔.
Reddig, Felicitas, T. 66011. Berlin XXIV.
— Hermann, S.-T. 65702. Dessau I.
Redding, Rudolf, Sch. 27049.
Redecker, Ruth, T. 65828.
Reden, Edgar v. S. u. Dramat. 54552.
Redenbeck, Josef, S. 45686.
Reder, Ludwig, Ch. 34158. Stuttgart I.
Redicker, Katharina, T. 65941. Frankfurt a. M. I.
Redien, Carl, Sch. 20463 (s. u. gastier. Künstler).

Redl, Norbert, Ch. 61576.
— Rudolf, Einh. 62677. Hanau I u. Somm.
Redlbacher, Julie, Ch. 64456.
Redlich, Anita, *F*, Sch. 45879.
— Ännchen. S. 74017. Osnabrück I.
— Hans-Joachim. Bühnenbildn. 73008. Halle III.
— Walter, Sch. 33110. Hamburg III. u. Marburg (Somm.).
Redlin, Fritz Hartwig, Dramat. u. Spiell. 57487. Aachen I.
Redney, Irmgard, Sch. 50277.
Reeb, Albert, Ch. 61122. Königsberg I.
Reeke, Hedi, Ch. 62927. Hannover III.
Reese, Walter, Bühnenbildn. 58674.
Reetz, Karl, Thm. Heidelberg, Festsp.
— Reinh.-August, Sch. u. S. 27621.
Regehr, Carola, Sch. 56149.
Regelin, Margot, T. 65675. Berlin I.
Regeling, Irmgard, S. 55674.
Regentrop, Lothar, Bühnenbildner. 67273. Bernburg I.
Regitz, Elsa, Ch. 49420.
Regnald, Frieda, Sch. 35233. Danzig I.
Regner, Margarethe, S. 57969. Kiel I.
— Ruth, T. 67945. Wien VIII.
Regnier, Charles, Sch. 60900. Greifswald I.
Rego, Edith, S. 55230.
Reh, Elisabeth, S. Oldenburg I.
Rehaag, Paula, Ch. 62732. Mannheim I.
Rehahn, Elfriede, T. 74090. Königsberg I.
Rehan, Robert, Dramat.-Ass. 47186. Köln I.
Rehbein, Annemarie, Ch. Ratibor I.
— Hilde, T. 74639. Hildesheim I.
Rehder, Carl, Oberspiell. u. Sch. 29335. Bremen I.
Rehders-Büter, E. Sch. 20905.
Rehermann, Toni, Bühnenbildn. 67408 Schweidnitz I.
Rehfeldt, Franz, Sch. 67478. Bochum I.
Rehfuß, Heinz, Ch. Luzern I.
Rehkemper, Georg, S. 43438. Lübeck I.
— Heinrich. Kammers. 35642. München I.
— Konrad, Ch. 52703. Göttingen I.
Rehkopf, Anna, Ch. 64417.
— August, Ch. 64058. Weimar I.
— Frida, *F*, Ch. 63870. Schwerin I.
— Paul, S. 30392.
— Paula, Ch. 61046.
— Rolf, Ch. 62408. Innsbruck I.
Rehm, Kurt, S. 66459. Heidelberg I.
Rehn, Herbert, Dramat. u. Sch. 54818.
— Rosl, T. 73694. Teplitz-Schönau I.
Rehnar, Paul, Spielw. 23760.
Rehor, René, Ch. Wien VII.
Rehr, Martha, Sch. 25769. Hamburg II.
Rehse, Anneliese, Sch. 49204. Düsseldorf I angeschl.
Reibe, Karl, Chordirig. 45455. Berlin I.
Reibnitz, Ursula von, Sch. 53605. Darmstadt I.
Reich, Cäcilie, S. 50238. München I.
— Carl, Sch. 12992.
Reich, Elisabeth, Sch. 56281. Kiel I.
— Hedi, Sch. München VII.
— Helga, *F*, Sch. (s. u. früh. Künstl.).
— Irma, Einh. 43541. Zittau I.
— Karl, T. Breslau I.
— Kurt, Sch. 51328. Bielefeld I.
— Käthe, Sch. 57308.
— Lies, *F*, Ch. 64193. Weimar I.
— Wilhelm, S. u. Sch (s. u. früh. Künstler).
Reichard, Hans, Bühnenbildn. 53940. Beuthen I.
Reichardt, Bruno, Sch. 73814. Aachen I u. Franzensbad i. Somm.
— Carola v., Einh. 55597. Berlin XX. u. Heidelberg, Festspiele.
— Else v., Sch. 21104.
— Hanna, Einh. u. Sch. 24056. Bochum I.
— Hans v., Sch. 21443.
— Helene, Ch. 63250.
— Lisa v., Sch. 9339.
— Magda, Sch. 22325. Bochum I.
— Maria, Sch. 34474.
— Minlies, S. 48084.
— Sieglinde, Sch. 51693. Mainz I.
Reichart, Max, S. 26213. Duisburg I.
Reiche, Brigitte, Sch. 67058.
— Ilse, T. 62609.
— Trude, Rundf.-Angeh. 22319.
Reichel, Helene, Ch. 66801. Saaz I.
— Horst, Sch. 66628. München II u. Gelnhausen (Somm.).
— Karl Heinz, Sch. 66562.
— Kurt, Sekr. u. Dir.-Stellv. Basel I
Reichelt, Elisabeth, S. 58435. Dresd. I.
— Ernst, Ch. 72663. Wien II.
— Maria, Ch. 73113. Wien IV.
Reichenauer, Maria, S. 57034.
Reichenbach, Eleonore, *F*, S. 42251 (s. u. gastier. Künstler).
Reichert, Catharina, Sch. 17001. Berlin III.
— Charlotte, Sch. 58726.
— Christel, *F*, T. 74393. Oberhausen I.
— Eberhard, S. u. Spiell. 42606. Annaberg I u. Somm.
— Franz, Spiell. u. Sch. 51982. Bremen II.
— Fritz, Sch. 43880. Kassel I.
— Hans, Georg, Kpllm. u. Solorep. 56801. Oberhausen I.
— Hermann, S. 45628. Dessau I.
— Horst, Sch. 58027.
— Martin. Thm. 47635. Linz I.
— Michaeline, Sch. 58828.
— Wilhelm, Tanzm. u. Sch. 66024. Greifswald I.
— Willi, Dir., Spiell. u. Sch. 40394.
— -Bota, Hans, Bühnenbildn. 52458.
— -Winning, Friedel, *F*, S. 45312.
Reichhardt, Lydia, Sch. 66452.
Reichlin, Fee v., Sch. 55880. Dresden III.
Reichmann, Willy, Sch. 56371 Hagen I ✕.
Reichold, Otto, Spiell., Dramat. u. Sch. 54405. Paderborn I.

Reichwein, Leopold, Prof., Generalmusdir.* 31219. Wien II.
Reick, Marianne, Sch. 10218. Gotha-Sondershausen I.
Reif, Rudolf, Sch. 41159. Wiesbaden I
— Ullrich, Verw.-Dir. Karlsruhe I.
— -Stille, Margreth, *F*, Sch. 47991. Wiesbaden I angeschl.
Reiferth, Martha, Fris. 67849.
Reiff, Fritz, Sch. 34155. München VI.
— Inge, Sch. 51250.
— Lore, S. 58150.
Reiffenstein, Rosemarie. Ch. Döbeln I u. Saarbrücken I.
Reigbert, Cläre, Sch. 20331. Berlin XIX.
— Otto, Bühnenbildn u. Ausstattungschef. 37874. München II.
Reiher, Liselotte, T. 65904.
Reihs, Ludwig, Ch. Annaberg I.
Reik, Liselotte, Gewandm. 73225. Münster I.
Reiling, August, Ch. 62517. Kaiserslautern I.

Reimann, Adolf, Thfris. 59117.
— Franz, techn. Leiter. Essen I.
Gitta, Sch. 66481.
— Herbert, Sch. u. S. 50456. Breslau I.
— Johannes, Ch. 60548. München-Gladbach u. Rheydt I.
— Lilli, Ch. 61516.
— Lotte, Einh. 43119. Berlin XIX.
— Otto, Ch. 62206. Berlin I.
— Otto, Intend. Würzburg I u. Som.
— Otto, Thbeamt. 57862. Breslau I angeschlossen.
— Richard, Thfris. 56699. Frankfurt a. d. O. I.
— Rose, Sch. 41457.
Reimer, Eva, Sch. 39565. Kassel I.
— Georg, Sch. 66735.
— Gertrud, *F*, Sch. 55034. Freiberg i. Sa. I.
— Gertrud, Ch. 63090.
— Gertrud, Ch. 64413.
— Rudolf, S. 59517. Chemnitz I.
— -Glötzle, Gertrud, Sch. 58577. Würzburg I u. Somm.

Reimers, Emmerich, Sch. 33734. Wien I.
— Hans, S. 60285.
— Ingeborg, T. 65222.
— Liesclotte, S. 57692.
— -Dreger, Gerda, Sch. 60300.
Reimold, Fritz, Thmal. 73426. Memmingen I.
Reimschüssel, Adolf, Sch. 60660.
— Emmy, Sch. 59106.
— Hilde, Sch. 59866.
— Irene, Sch. 59105.
— Louis, Sch. 59867.
Rein, Alfred, Verw.-Dir. 14597.
— Ferdinand, Dr., Dramat. u. Sch. 55954. Altenburg I.
— Grete, Sch. 57386.
— Inge, T. Halle I.
Reinartz, Hanns, Korrep. 54382. Düsseldorf I.
— Hubert, Ch. 66613. Bonn I.

Reindl, Jakob, Sch. 55952.
— Josef, Thm. 28831. Fürth I.
— Leonore, Ch. München IV.
Reinecke, Annemarie, S. 59785. Göttingen I.
— Elisabeth, Ch. 61108.
— Horst, Spiell. u. Sch. 56020.
— Nikolaus, Sch. 60638. Detmold I u. Warmbrunn (Sommer).
— Paul, S. 39479. Leipzig I.
— -Zillig, Herta, S. 40303. Essen I angeschl.
Reineckèn, Lotte, Sch. 12157. Berlin-Wendenschloß, Ostendorfstraße 53 (Fernspr. 643211) (gastiert).
Reineke, Gretl, Ch. 64021. Schwerin I.
Reiner, Erna, Ch. 49421.
— Gertrud, Einh. 55034.
— Marie, Einh. 34023. Breslau I.
— Othmar, S.-T. Bernburg I.
— -Mittas, Trudl, Annaberg I.
Reiners, Hans. Sch. 49724.
— Henriette Dorothee, Ch. 59538.
Reinertz, Ernst, Ch. 40633. Nürnberg I.
Reinfeld, Nicolai, S. 33726.
Reingold, Anneliese, Sch. 74334.
Reinhard, Elli, S. 55606.
— Ernst, Sch. 60819.
— Gudrun, Sch. 57550. Baden-Baden I.
— Maria, Sch. München II.
— -Fischer, Nora, Sch. 12392. Essen, Dreilindenstr. 41.

Reinhardt, Brigitte, T. 65132. Nürnberg I.
— Delia, *F*, S. 34231.
— Elisabeth, Sch. 58923. Schleswig I.
— Emmi, Sch. 24471. Luzern I.
— Franz, Sch. 52560. Düsseldorf I.
— Fritz, S. 60557. Ulm I.
— Georg, Spiell. 55405. Frankfurt a. M. I.
— Gertrud, Ch. 62004.
— Hans, Spiell. u. Sch. 21957. Oberhausen I u. Wattenscheid (Somm.).
— Hans, Werkm. 56060. Königsberg I.
— Hans Joachim, Kpllm.-Anw. 60086.
— Ilse, S. 29656.
— Irene, Sch. 57450. Oberhausen I angeschlossen.
— Jolanda, T. 65674. Berlin I.
— Magda, T. 65999. Essen I.
— Martin, S. 35283.
— Mia, T. 67993. Coburg I.
— Ruth, T. 65734. Wien VIII.
— Thea, *F*, Einh. 22476.
— Walter, Sch. 52476. Dresden VI. u. Sommer.
— Willi, S. u. Sch. 25700.
— Willy, Spielw. 40278. Plauen I u. Berlin XVII.
— Wolf, Sch. u. S. 56025.
— -Fuchs, Elly, Sch. 23924. Berlin I.

Reinhold, Annliese, T. 72291.
— Karl Heinz, Spielw. 44863. Chemnitz III.
— Kurt, S. 58630. Darmstadt I.

Reinholdt, Elisabeth, Sch. Braunschweig I.
— Gertrud, Sch. 59501.
Reinicke, Ingeborg, T. 64681.
— Kaethe, Sch. 48112.
— Ruth, S. 55452.
Reiniger, Erna, *F*, S. Innsbruck I.
— Heinz-Herbert, Ch. 66927.
Reining, Maria, S. 54089. Wien II u. Zoppot (Sommer).
Reininger, Ludmilla, S. Graz I.
— Tita, Sch. 52653.
Reinke, Adolf Emil, Spielw. u. Sch. 32441. Potsdam I.
Reinking, Karl Franz, Sch., Dramat. u. Spiell. 66747.
— Wilhelm, Bühnenbildn. 48098. Hamburg I.
Reinle, Toni, T. Basel I.
Reinmar, Hans, Kammers.* 30942. Berlin II u. Bayreuth, Festspiele.
Reinold, Reinhold, S. 57662.
Reinsdorf, Anna, Einh. 35737. Hamburg II.
Reinshagen, Viktor, Kpllm. Zürich I.
Reinwald, Edwin, Sch. 34635.
— Georg, Kpllm. u. Rep. 54035.
Reipert, Max, Sch. 34988.
Reiprich, Hanna, T. 65866. Duisburg I.
Reisch, Ellen, Sch. 58837.
— Matthäus, Kpllm. u. Solorep. 59598.
Reischl, Hans, S. Reichenberg I.
Reise, Karl, Kpllm. 26731. Rostock I.
Reisenleitner, Hans, S. 52586. Halle I.
Reiser, Alwine, *F*, Ch. 63813. Schwerin I.
— Emil, Korrep. u. stellv. Chordir. 34491. Weimar I.
Reisinger, Charlotte, Einh. 45042. Regensburg I u. Gelnhausen I (So.).
— Elfriede, Sch. 55409.
— Ernst, S. 72826. Brüx I.
— Franz, S. u. Spiell. 33018. Bühnenvermittl., München 22, Herz.-Rudolf-Str. 33 (Fernspr. 23200).
— -Rosmini, Sylvester, S. 38548.
Reisner, Hansi, Einh. Troppau I.
Reiß, Aenne, T. 65759.
— Gertrud, Ch. 59244. München I.
— Herta, T. 72286. Baden b. Wien I.
— Karl, Thm. Essen I.
— Milly, T. 65758. Darmstadt I.
— Willy, Ch. Basel I.
Reißenweber, Fritz, Spiell. u. Sch. 41044.
Reisser, Richard, S. 34016. Tilsit I ⚔.
— Richard Karl, S. 60577. Hamburg 20, Kellinghusenstr. 8 (Fernspr. 528387).
Reissert, Günther, Sch. 74226.
Reißig, Berthold, Sch. 32401.
— Jo, S. 54286. Lübeck I
Reißmann, Fritz Wilhelm, Sch. u. Hilfsspielw. 27994. Dresden I.
Reißner, Emil, Spiell. u. S. (s. u. früh. Künstler).
— Wally, Ch. Brünn I.
Reissner, Hansi, Einh. 73053.
— Hermann, S. 72457. Gera I.
Reitberger, Elsa, Ch. 64419.
Reitelshöfer, Fritz, Spielw. 33709.
Reiter, Leo, Sch. u. S. 56044.
— Lina, T. 65135.
— Margarete, Sch. Wien VIII.
Reith, Jobst v., Spiell. 16757.
— Minna, Thbeamt. 55641.
— -Ernst, Marga, S. 55374.
Reithmeier, Helene, S. 57852.
Reithofer, Josef, Sch. u. S. 41169. Berlin XVI.
Reitter, Karl, S. 66979.
— Peter, Sch. 58265.
Reitz, Elisabeth, Sch. 47139.
— Hans, Sch. 53307. Plauen I ⚔.
— Max, Sch. 30860.
Reitzel, Michael, S. 15613.
Reitzenstein, Hannelore v., T. 67736. Berlin I.
Reitzer, Christl, T. 60887. Köln III.
Reitzner, Barbara, *F*, S. 51631. Kiel I.
— Marianne, Sch. 58612.
Relin, Herma, Sch. 58107.
Relly, Walter, Sch. 23596.
Rembe, Otto, Sch. 24503. Bernburg I.
Remer, Margot, T. 67073. Bielefeld I.
Remmele, Lothar, Chordir., Kpllm. u. Solorep. 58580. Oldenburg I.
Remmer, Walter, Sprech. u. Sch. 21983.
Remmers, Charlotte, Ch. Bremen I.
— Else, Rundf.-Angeh. Stuttgart (Reichssender).
— Max, Ch. 63393. Nürnberg I.
Remmertz, Willy, 9414. Bühnen-Vermittler, Breslau, Tauentzienstr. 58 (Fernspr. 28744/45), zugl. Landesleiter d. RThK. (s. a. früh. Künstl.).
Remmler-Schirach, Maria, *F*, S. 19091.
Remold, Maria, Sch. 74725.
Remolt, Emmy, Staatssch.* 31138. Stuttgart I.
Rémond, Fritz, Oberspiell. 54740. Stettin I.
Remus, Hans, Thfris. Dresden V.
Rena, Hilla, T. 65196. Berlin II.
— Lucie, S. 53868.
Renar, Hellmuth, Staatssch.* u. Spiell. 28981. München II ⚔.
Renate, Hanna, Sch. 67299. Wunsiedel (Sommer).
Rendalen, Peter, Sch. 49807. Luckenwalde I.
René, Erno, Sch. 40124.
— Maximus, Intend. a. D., Oberspiell. u. Sch. (s. u. gastier. Künstl.).
— Siegfried, Ch. 74774.
— -Hilpert, Franziska, *F*, Sch. 31454 (s. u. gastier Künstler).
Renée, Emmy, Ch. 62161. Erfurt I.
Renfer, Rudolf, Spiell. u. Sch. 15209.
Renk, Gerda, Sch. 54611.
Renkert, Ewald, Ch. 61268.
— Josef, Sch. 20904. Mannheim I.
Renkewitz, Antonie, *F*, Ch. 49490.
— Kurt, Spielw. u. Sch. 55030. Beuthen I.
Renko, Ludwig, S. 29963. Krefeld I ⚔.

Renneberg, Henry, *F*, Ch. 33689. Bremen I.
— Ottilie, Ch. 66351. Bremen I.
Rennefahrt, Siegfried, Ch. 73521. Ratibor I ⚔.
Renner, Carl, Ch. 66384. Dresden I.
— Carl Martin, Spiell. 56922. Breslau 16, Fürstenstr. 89 (Fernsprech. 16636).
— Else, Ch. 62094.
— Gertrud, Sch. 35575.
— Gustav, S. 60892.
— Heinz, Sch. 53087.
— Josef, Sch. 25753. Berlin XXXI u. Heidelberg, Festspiele ⚔.
— Kurt, Sch. 44883. Gera I.
— Lotte, Sch. Karlsruhe I.
— Rudolf, Ch. 42913. Berlin XXXII.
Rennert, Günther, Dr., Oberspiell. 59174. Mainz I.
Rennhack, Charlotte, Ch. 63795. Hildesheim I.
Renno, Lya, S. 55280. Glogau I u. Salzbrunn (Sommer).
Reno, Rosmarie, Sch. 51622. Bielefeld I.
Renoldi, Leonie, T. 64987. Bonn I.
Renon, Gerda, T. 73408.
Rens, Carl Heinz, Sch. 46480. Cottbus I.

Rentrop, Emmy, S. 16541.
— Ilse, Sch. 73018. Oberhausen I.
Renz, Erna, S. 48535.
Renzhammer, Ernst, S. 52857. Berlin XXXII.
Renziehausen Ludwig, Thbeamt. 57677. Hamburg I.
Reppenhagen, Helmut, Ch. 62119. Essen I.

Reppert, Arthur, Sch. 35426. Berlin XX u. Sommer.
Resch, Ernst, S. 57613. Lübeck I.
— Josef, Sch. Innsbruck I.
Reschek, Julius, Belinspekt. Wien XIII.
Reschke, Ernst, Sch. 32339.
— Ethel, Sch. 53367. Berlin XVII, XIX u. III.
— Fritz Walter, Sch. 67152.
— Ottegebe, Sch. 57351.
— Sonja-Elisabeth, Sch. 53637. Münster I.

Reschner, Egon, Sch. u. Spielw. Troppau I.

Resée, Günther de, Sch. München II.
Reseneder, Rosa, Ch. 61045.
Reski, Walter, Ch. 25884.
Resni, Charlotte, *F*, Sch. 36543.
Ress, Anny, Sch. 72322.
— Sabine, Tanzm. Berlin XXIII u. Hannover III.

Ressegnier, Anton, Sch. 73179. Wien XIII.
Ressel, Edith, T. Linz I.
— Ria, Sch. 11410.
— Wanda, Ch. 73458. Linz I.
Ressler, Liesel, *F*, Ch. 66330. Krefeld I.
Ressy, Fred, Ch. 66836. Neiße I.
Restel, Adolf, Gewandm. 24928.
Rethberg, Elisabeth, *F*, S. Ehrenmitgl. Dresden I.
Réthy, Eszter, *F*, S. 72544. Wien II.
Retschy, Gerhard, Sch. 60926.
— Helga, Sch. 58623. Bremerhaven I.
— Inge, Sch. Ulm I u. Somm.
— Ingeborg, Sch. 73796.
Retslag, Nella, Sch. 29807.
Rettig, Erika, S. 65083. Greifswald I.
— Lilly, T. 64739.
— Martha, Ch. 41539.
Rettschlag, Inge, Sch. 52444. Zittau I.
Retz, Martin, techn. Pers. 51114.
Retzbach, Felicitas, Ch. Tilsit I.
— -Erasimy, Artur, Oberspiell. u. Sch. 35803 (s. u. gastier. Künstl.).
Retzer, Ignatz, Ch. 66269.
Retzerau, Hertha, T. Königsberg I.
Retzlaff, Arnold, Ch. 73486. Tilsit I.
— Felicitas, Ch. 74686.
— Theo, Ch. 61897. Koblenz I.
Retzmann, Ursula, T. 64893. Marburg (Somm.).
Reucker,, Alfred, Dr. (s. u. frühere Künstler).
Reul, Anna, Ch. 61943.
Reuland, Christoph, Spiell. u. S. 50836. Gießen I.
Reuling, Herta, S. 55915.
Reusche, Isabella, Ch. 62812. Zürich I.
Reuser, Else, S. 54760.
Reuß, Erbprinz Heinrich XLV., Ehrenvors. Gera I.
— Else, Sch. 58285. Dortmund I.
— Luise, S. 67312. Flensburg I.
— Wilhelm Franz, Staatskpllm.* 12334. Königsberg I.
— -Belce, Louise, Prof. (Ehrenmitgl. Coburg I), Dramat. u. Spiell. Berlin II angeschl.

Reuße, Hellmut, Sch. 59043. Coburg I.
Reußmann, Suse, S.-T. 67230. Gotha-Sondershausen I.
Reuter, Albert, Betriebsinspekt. 54464 Leipzig I.
— Anni, Sch. 29559.
— Anni, Ch. 63362.
— Ernestine, Ch. 53847. Berlin I.
— Gerhard, Dramat. u. Hilfsspiell. Gießen I.
— Gustav, Ch. 62222. Dresden I.
— Helmut, Sch. 67585. Frankfurt a. M. I u. Sommer.
— Ingeborg, Sch. 54981. Braunau I.
— Johannes, Sch. 60998.
— Karl Alexander, Sch. 59139.
— Marga, *F*, S. 21170.
— Margrit, S. 74219. Lübeck I.
— Marie Luise, S. 59998. Wiesbaden I angeschl.
— Theo, S. 46934. München I.
— Traute, T. 66680. Wien IV.
Reuther, Karl, Ch. 52921. Pforzheim I.
— Richard, Solorep. 35501. Berlin II.
— -Müller, Anneliese, Ch. 61314. Berlin II.
Reutlinger, Kurt, Staatssch. u. S. 10442. Altenburg I.

Révy, Richard, Oberspiell. u. Sch. 32382.
Rewendt, Hans, Sch. 35711. Pforzheim I u. Sommer.
Rex, Albert, Sch. 44157.
— Eugen, Sch. 32083. Berlin XXIV.
— Ludwig, Ch. 64553.
Rexin, Alfred, Ch. 62449. Frankfurt a. M. I.
— Lotte, S. 28225.
Reye-Rohwohlt, Emmy, Sch. u. Einh. 12897.
Reyher-Linden, Hugo, Sch. 36038.
Reymann, Renée v., Ch. 66092.
Reymer, Walter, Sch. 33571. Essen I.
Rezac, Traute, T. 67402.
Rhau, Günther, Solorep. 59985. Danzig I u. Marburg I (Somm.).
Rhein, Heinrich, Ch. 63814. Schwerin I.
Rheinen, Cuno Gustav, Sch. 44286.
Rheingold, Nitta, S. 51878.
Rheinsburg, Fritz, Ch. 28976. Berlin XXXII.
Rhode, Anna, S. 50150.
— Arthur, Sch. 10698.
— Hildegard, Sch. 55477.
Rhoden, Lucie, Sch. 50631.
Rhöden, Heinz, S. Zürich I.
Rhyn, Dodie van, *F*, S. 45893. Stuttgart-Sillenbuch, Plüschowstraße 3 (Fernspr. 90964) (gastiert).
Ribar, Rosemarie, Sch. 72418.
Ribbert, Willi, S. 62644. Dortmund I.
Richard, Frida, Sch. 27017. Berlin IV
— Fritz, S. 50723.
— Fritz, Sch. 31416.
— Heinz, Ch. 27874. Kiel I.
— Marga, *F*, Einh. 42859. Elbing I
Richards, Kurt, Spiell. u. Sch. 41351. Berlin XVI.
— -Tews, Oskar, Sch. 55069. Halle III.
Richardt, Anna, S. 60502. Schwerin I.
— Maria-Antonie, Sch. 59436.
Richartz, Annemarie, S. 57647.
Richling, Ernst, Sch. u. S. 51566. Greifswald I ⚔.
Richrath, Anton, Ch. 50420. Würzburg I.
— Josef, Ch. 60778. Stuttgart I.
Richter, Adolf, S. Troppau I.
— Alma, Einh. 22520. Beuthen I.
— Anna Margarete, S. 67810.
— Anny, Ch. 50257. Graz I.
— Anton, Bibl. 73054. Troppau I.
— August, Ch. 64543.
— Carola, S. 57114.
— Christine, T. 65660. Berlin I.
— Curt Max, Sch. 51451. Berlin XVI.
— Erich, Kpllm. 49672.
— Erna, techn. Bühnenvorst. 26516. Hamburg VI.
— Erna, S. 58651. Frankfurt a. O. I.
— Ernst, Kpllm. 44798. Dresden I.
— Ernst-Hans, Kpllm. 45366. Jauer I.
— Ernst Otto, Staats-S. 45141. Weimar I.
— Eugen, Sch. 20457.
Richter, Fred, Sch. u. S. 17040.
— Friedrich, Sch. 51410. Zittau I u. Sommer.
— Fritz, Gewandm. 51062.
— Gerd, Bühnenbildn. u. Leiter des Ausstattungswes. 49584. Hamburg I. u. Heidelberg, Festsp.
— Gertrud, Sch. 13309.
— Gösta, Sch. 58424.
— Hans, Belm. 48346. Dresden I.
— Hans Ludwig, T. 64821. Weimar I.
— Hans, Sch. 48862.
— Helene, Ch. 63587. Brünn I.
— Heinrich, Kpllm. 50087.
— Herbert, Spielw. u. Sch. 27440. Würzburg II ⚔.
— Herbert, Spiell. u. Sch. 47472. Koblenz I.
— Herbert, Sch. 60309. Meißen I.
— Herbert, S. 66961. Chemnitz III.
— Hermann, Kpllm. 74026. Graz I.
— Hermann, Ch. 66500. Graz I ⚔.
— Herta, T. 74128.
— Ilse, T. 66238. Berlin XXVI.
— Ingeborg, Sch. 73156.
— Johannes, T. 67450.
— Johannes Georg, Ch. 55580. München IV.
— Julius, Maschdir. 37775. Berlin XXIV.
— Käte, S. 58135. Wuppertal I.
— Käthe, S. 74777. Leipzig IV.
— Karl, Ch. 62856. Hamburg VII.
— Kurt, Hausverw. 27231. Gießen I ⚔.
— Lenka, S. 33738.
— Leopoldine, Einh. 72617. Wien XII.
— Lisa, Ch. Leitmeritz I.
— Margarete, S. 52726. Gotha-Sondershausen I angeschl.
— Margot, T. 67007. Leipzig I.
— Margreth, Ch. 64048. Wiesbaden I.
— Marianne, S. u. Sch. 24172.
— Marie, Ch. 61508.
— Marion, Ch. 72960. Innsbruck I.
— Niki, Ch. 72449.
— Otto, Ch. 61377. Altenburg I.
— Paul, Spielw. Berlin XVI.
— Richard, Kpllm. 20606. Hamburg I.
— Roland, Sch. 67712. Stettin II.
— Rolf, Ch. 51983. Wuppertal I.
— Rosamunde, S. 59140. Remscheid I.
— Rotraud, Sch. 57499. Leipzig I.
— Sonja, Ch. 73787.
— Tutta, Sch. 56364.
— Ursula, T. 65467.
— Ursula, Tanzm. 65847. Hanau I.
— Ursula, S. 60229. Leipzig I.
— Walter, Staatssch.* 46790. Frankfurt a. M. I u. Sommer.
— Willi, Belm. 56804. Breslau I.
— William, Sch. u. S. 27173.
— -Anschütz, Alfred, Dramat., Spiell. u. Sch. 34123 (s. u. gast. Künstl.). Chemnitz I angeschl.
— -Eggers, Luise, T. 64867.
— -Görmann, Maria, Sch. 26208.
— -Jusseit, Maria, Einh. 39059. Berlin II.

Richter-Kähler, Hanny, Einh. 11570. Berlin XXXII.
— -Lindner, Herbert, S. 58870
— -Reichhelm, Werner, Musdir. 50403. Krefeld I.
— -Tischer, Ingeborg, Ch. 66471.
— -Wauer, Paul, Sch. u. S. 32966 Gablonz I.
Richtsmeier, Hanna, S. Danzig I.
Richtzenhain, Rudolf, Spielw. 54538. Berlin I ⚔.
Rickal, Hans, Ch. 63695. Nürnberg I.
Ricke, Jutta, Ch. 65358.
— Siegrid, Ch. 74532. Hamburg VII.
Rickel, Hans, Ch. 63695.
Rickelen, Willi von, Ch. 74793. Göttingen I.
Rickelt, Gustav, Spiell. u. Sch. 30190.
Ricken, Thea, Sch. 73823.
Ricklinger, Roland, Sch. 54616.
Riebe, Karl, Rep. 67036.
Riebenack, Maria Anna, Sch. 52252.
Riebensahm, Evamarie, S. 50605. Bielefeld I.
Riebes, Franz, Bühnenpförtn. 42005.
Riebold, Ernst, Spiell., Sch. u. S. 20673.
Riechert, Helene, Sch. 11218.
Riechey, Kurt, S. 72266. Göttingen I ⚔.
Rieck, Bodil, S. 59842.
— Christel, Ch. 73424.
— Käthe, S. 60845. Trier I.
Riecke, Joachim, S. 59008.
— Jutta, Ch. 65358.
Rieckhoff, Friedel, S. 28685.
Ried, Elisabeth, Sch. 59624. Bremen II.
Riedberg, Hans, Ch. 31787. Darmstadt I.
Riede, Erich, Kpllm. 47498.
Riedel, Ernst, Ch. 18369. Leipzig IV.
— Fritz, Ch. 73186. Berlin XIII.
— Fritz Erhard, S. 58918.
— Gerhard, S. 57109. Berlin XIII
— Gusta, Sch. 23585.
— Hugo, Sch. 74743.
— Johannes, Ch. 42964. Gera I.
— Karl, Ch. 62537. Gelsenkirchen I.
— Lotte, T. 65783. Breslau I.
— Richard, S. 14514. Köln I. Landesleiter d. RThK. Köln.
— Tilde, *F*, S. 15995. Kiel I.
Riedell, Nini, S. 34683.
Rieden, Käthe, Einh. 53177. Schweidnitz I.
Rieder, Anny, S. 74635. Linz I.
— Josef, Sch., Rundfunkangeh. 46300.
— Gert, Sch. 53705.
Riederer, Franz, Spielw. Klagenfurt I.
Riedinger, Gertrud, S. 45284. München I.
Riedl, Friedrich, Bühnenbildn. 57399.
— Fritz, Bühnenbildn. Düsseldorf I.
— Hugo, Sch. Wien VII.
— Tonio, Sch. 48485.
— -Reindl, Maria, Ch. 72664. Wien II.
Riedlinger, Annemarie, Ch. 72312. Freiburg I.
Riedmüller, Julius, Staatssch. 14881. München II.
Riedner, Anneliese, S. 47242.
— Gottfried, S. 73568. Wilhelmshav. I.
Riedy, Paul, Oberspiell. 48452. Kö[illegible].
Riefer-Burger, Hedwig, Sch. Berlin XLIV (s. Nachtr.).
Riege, Erna, Obergewandm. 53809. Cottbus I.
Riegel, Lotte, T. 65412. Frankfurt a. M. I.
— Otto, Spiell., Dramat. u. Sch. 55881. Danzig I.
Rieger, Fritz, S. Aussig I.
— Fritz, Kpllm. 73365.
— Konrad, Belinspekt. 57785. Koblenz II.
Riegg, Berni, S. 58102.
Riegler, Hans Ado, Sch. 56064. Braunau I.
Riehl, Alexander, Sch. 28187.
— August, Sch. 67725. München V ⚔.
— -Keller, Ingeborg, Sch. 72277. Gießen I.
Riehmer-Braun, Doris, Spiell. u. Sch. 41499.
Rieke, Gustav, Ch. 44285. Hamburg I.
Riecke, Jutta, S. Fürth I.
Rieker, Helene, Ch. 65559. Karlsruhe I.
Riemann, Edith, Sch. u. S. 48830. Glogau I u. Salzbrunn (Somm.).
— Johannes, Staatssch.* 34396. Berlin IX.
Riemenschneider, Ernst, S. 56097.
Riemer, Charlotte, Ch. 58011. Berlin XXIII.
— Erhard, S. 52849. Dortmund I.
— Lisl, T. 66796. Berlin XXVI u. XIII.
— Sieglinde, T. 65474.
Riener, Maria, S. 60372.
Rienermann, Marie Luise, S. 53081.
Riepenberg, Gerda, T. 67649.
Riepenhausen, Bernhard, Assess. RThK. Abt. Recht, Stellv. Leit. Berlin W 62, Keithstr. 27.
Riepert, Fritz, S. 51234.
Rieprecht, Otto, Obergewandm. Berlin XXI.
Ries, Eva, Sch. u. S. 54913. Wiesbaden I.
— -Knierer, Waltraut, S. 66501.
Riesch, Anneliese, Sch. 53934.
— Franz, Spielw. 26008. München VI.
— Elisabeth, Sch. u. S. 67758.
— Olga, Sch. 73912.
Rieschel, Hans, Spiell., Dramat. u. Sch. 60841. Bielefeld I.
Riesen, Dory, T. Bern I.
Rieser, Karl, Ch. 63730. Stuttgart I.
— Olga, S. 60795. Berlin I.
Riesler, Marg., Ch. 63515. Oldenburg I.
Riester, Rudolf, Fris. 58388. Glogau I u. Salzbrunn (Sommer).
Rieß, Franz, Sch. 40624. Köln V.
— Lotte, Einh. 52734. Hamburg II.
Rietdorf, Alfred, Bühnenbildn. 67904. Leipzig I.
Rieth, Hermann, S. 59431. Hagen I.
— Rudolf, Spiell. u. Sch. 33681. Frankfurt a. M., Hermann-Göring-Ufer 19.

Rietmann, Grete, Ch. Zürich I.
Rietzschel, Lilo, Sch. 51445.
Rieve, Ove Gonne, S. 47159. Nordhausen I.
Riffel, Anne-Gerd, Sch. 24368.
— Franz, Sch. u. Spiell. 72522. Baden bei Wien I.
— Hilde, Sch. Steyr I.
Righi, Käthe, T. 66094.
Rihar, Irene, S. 73396.
Rilinger, Benno, Sch. Guben I.
Rilla, Walther, Sch. Berlin IX.
Rilz, Gertrud, T. 67452. Wuppertal I.
— Maria, Sch. 50143. Wuppertal I.
Rimon, Ida, Ch. Wien IV.
Rimscha, Eva, Sch. 29049.
— Johann, Spiell. 9390.
— Karen, T. 74250. Hannover III.
Rinach, Martha, Sch. 22291. Münch. VII.
Rind, Maria, Sekr. 73879.
Rinder, Hermann, Thm. Kassel II u. Sommer.
Ring, Franz, Dr., Spiell. u. Dramat. 28785.
— Hertha, Sch. 56219. Bln.-Schmöckwitz, Dreyer-Allee 120 (Fernspr. 639750) (gastiert).
Ringe, Solveig, T. Hannover III.
Ringel, Erik, Staats-T. 65952. München I.
— Hedwig, Sch. 66682.
Ringelsbacher, Ellen, Sch. 72559. Heidelberg I.
Ringenwald, Hanna, S. 50583.
Ringer, Arthur, Thm. 42762. Schweidnitz I ✕.
Ringler, Edith, Ch. 72665. Wien II.
— Franz, Sch. 72183. Fürth I.
— Lilly, Ch. 73207. Graz I.
— -Zoller, Anna, S. 51317.
Ringwald, Gudrun, S. 56925. Stuttgart V.
Rink, Elisabeth, T. 66432.
Rinkefeil, Georg, S. 39962.
Rintschwentner, Gusti, Sch. 54999.
Rio, Rita, T. 66894.
Riogg, Berisi, S. Dessau I.
Riotte, Theo, S. 58470 ✕.
Ripperger, Georg, S. 35384.
Rippert, Heinz, Sch. 55153. Düsseldorf I.
Risch, Hermann, Kpllm. u. Korrep. 56981.
Rischner, Alfons, Kpllm. 44064. Stuttgart I✕ .
Riske, Ilse, S. 61878.
Riso, Hans, S. u. Spiell. 25505.
Risse, Fritz, T. 74403. Freiburg I.
— Heinr. Friedrich, Ch. 74155. Remscheid I.
Rissmann, Trudi, Ch. 63397. Berlin II.
Ristow, Elisabeth, S. 47227.
Ritschewald-Steiniger, Grete, *F*, S. 59017.
Ritsert, Franz, Thfris. 35311.
— Heinrich, Ch. 64153. Wiesbaden I.
Rittel, Jan, S. Dresden I.
— Johann, Ch. 58043.
Rittel, Waldtraut, T. Greifswald I.
Ritter, Alexander, Sch. 16179. Eisenach I.
— Alice, S. 54919. Berlin W30, Aschaffenburger Str. 16 (Fernspr. 262520) (gastiert).
— Anneliese, Ch. 61917. Darmstadt I
— Charlotte, Sch. 41387. Berlin XIX.
— Ena, Sch. 52962. Mainz I angeschl.
— Georg, Ch. 62349.
— Georg, S. u. Ch. 55035. Gießen I.
— Gerhard, Sch. 26688. Prag I.
— Heinz Erich, S. 61919.
— Herta, Sch. 49886. Saarbrücken I. u. Eger I.
— Jutta, T. 73147. Osnabrück I.
— Karl, Spielw. 25792. Gera I.
— Klara, Ch. 62515.
— Leonhardt, Sch. 56518. Magdeburg I angeschl.
— Nelly, Ch. 61272.
— Rita, T. Elbing I.
— Rudolf, Kammers. Ehrenmitglied Stuttgart I (s. u. früh. Künstler).
— Steffi, S. u. Sch. 10978. Hildesheim I.
— Trude, Sch. Schleswig I.
— -Grützmacher, Kurt, Sch. 57016.
Ritterfeldt, Fritz, Sch. 20937.
— Willy-Ernst, Spiell. 26991.
Ritterhoff, Hans, Sch. 27983.
Rittig-Pucknat, Gretl, Sch. Prag I.
Rittner, Rudolf, Spiell. u. Sch. (s. u. früh. Künstler).
Rittscher, Wulf, S. 40284. Köln III.
Ritz, Emil-Wolfgang, S. 28612. Altenburg I.
Ritzhaupt, Kurt Theo, S. 54084. Bonn I.
Ritzi, Rupert, Sch. 59991. Konstanz I u. Sommer.
Ritzinger, Hans, S. 59227.
Riva, Steffi, Sch. Mähr.-Ostrau I.
Rivinius, Edith, Ch. 62821. Karlsruhe I.
— Hugo, Ch. 45732. Karlsruhe I.
Rizzolli, Lilly, Sch. u. S. 48326. Leipzig VI.
Robat, Gerd, Ch. Greifswald I.
Robbers, Edith, Sch. 44398.
Robé, Hermann, Spielw. Bern I.
Robeck, Adolfine, T. Steyr I.
Robert, Gustel, Einh. 48817.
— Josef, Spiell. u. Sch. 26672. Stettin I.
— Lilly, Sch. 38668.
— -Wenk, Käte, Sch. u. S. 19733.
Roberts, Ralph Arthur, Dir. u. Oberspiell. Berlin XXVII.
— Rolf, Spielw. 58633
Robertz, Heinz, Dr. phil., Spiell. 58430 Beuthen I.
Robinson, Hilda, Ch. 67626.
Robst, Robert, T. 65169. Berlin I.
Rocha, Horst da, Sch. 60661. Kiel I.
Rochada, Erika, T. 72201. Wien IV.
Rochè, Vilma, *F*, Ch. 73742. Reichenberg I.
Rochel-Müller, Elsa, *F*, Sch. 30557.

Rochhausen, Annemarie, Rundf.-Angeh 47018.
Rochold, Hans, Ch. 57731. Düsseldorf I.
Rocholl, Theodor, Sch. 36613.
Rochow, Peter, Sch. u. Dramat. 53206. Eger I.
Rochowansky, Hans, Magazinm. 28765.
Rocke, Annemarie, Sch. 47059.
Rockel, Werner, Sch. Königsberg (Reichssender).
Rockenberger, Hermann, Ch. 62988.
Rockinger, Dorris, S. 57564. Ratibor I u. Sommer.
Rockstroh, Hans, S. 52769.
— Johannes, Dramat. 56857.
Rocktäschel, Kurt, Sch. u. S. 61618. Ratibor I u. Somm. ✕.
Rode, Wilhelm, Gen.-Intend. u. Kammers. Berlin II.
— -Langwitz, Paul, Sch. 44644.
Rodeck, Hannchen, *F*, Einh. 36607. Neuß I.
— Kurt, S. 47009. Essen I.
— -Pabst, Harry, Sch. 23427.
Rodegg, Hanna, S. 23604.
Rodenbach, Hertha, Sch. 72362.
Rodenberg, Sylvia v., Sch. 47372.
Roder, Milan Emil, Kpllm. 31290.
Rodetzko, Mia, S. 17256.
Rodewald, Hermann, Spielw. 25452.
Rodhe-Güldner, Ina, Ch. Altenburg I.
Rodien, Lily, Sch. 57949.
Rodig, Wolfgang, Sch. 47462.
Rodigast, Hermann, Sch. u. Spielw. 59078. Ratibor I ✕.
— Lotte, Sch. 55614.
Rodrian, Ilse, T. 66143. Berlin XXIV.
Roebbelen, Adolf, Spiell. u. Sch. 37681. Leipzig V.
Roeber, Ellen, S. 57933.
Röber, Alfons, Obergewandm. Wuppertal I.
— Hildegard, Ch. 61175.
— Käte, T. 65919.
— Karl, Ch. 64229.
— Lisl, T. 73473. Stuttgart I.
— Paul, Margarethe, 61320. Berlin II.
Röck, Friedl, S. St. Gallen I.
— Hannelore, Sch. Stuttgart I.
Röckner-Hahn, Elly, S. 39353.
Roedat, Willy, Ch. 64035. Leipzig IV.
Rödenmeyer, Karl, Sch. 55973. Marburg (Sommer).
Röder, Albert, Ch. 62901.
— Edith, S. 41950.
— Erwin. Sch. 57711.
Roeder, Gerlinde, Sch. 74116. Brünn I
— Günther, T. 65977. Mannheim I.
— Willi, Ch. 67968. Bremen I.
Roediger, Hanni, S. 60655.
Rödiger, Hermann, Thfris. 55026.
— Irmgard, T. 65240. Königsberg I.
Rödin, Gustaf, S. 53633. Berlin I u. Bayreuth, Festspiele.
Rödl, Ferry, Ch. 72964. Brüx I.
Rödler, Heinrich, Thbeamt. 57348.
Roehl, Erich, Sch. u. S. 20124.
Roehl, Herbert, Sch. 67254.
— Peter, Ch. u. Spielw. 16111. Bautzen I.
Röhl, Margarete, Ch. 64090. Wiesbaden I.
— Werner, T. 64788.
Röhling, Oskar, S. 67393.
Röhm, Peter, Sch. 54025.
Roehmelt, Herbert, Sch. Stettin II.
Röhmelt, Herta, Sch. 23792. Stettin I.
Röhner, Edith, Sch. Freiberg I.
Röhr, Hans Heinz, Spiell. u. S. 28201.
— Hans, Sch. 51080. Pforzheim I u. Sommer.
— Irene, Einh. u. Sch. 54912.
Röhrer, Ekkehard, Sch. 58668. Magdeburg I
Röhrig, Anita, *F*, Ch. 63607. Münster I.
— Eugen, Kpllm. u. Chordir. 54641. Remscheid I angeschl.
— Paula, Ch. 61492. Köln I.
Röhrl, Richard, Kpllm. 52031. Schwerin I.
Röhsler, Wilhelm, Sch. 57859.
Roemer, Irmela, Sch. 49719.
— Joseph, Sch. 33803.
— Margarete, S. 55935.
— Wally v., S. 18539.
Röll, Erich, Verw.-Dir. Ulm I ✕.
Römer, Alfons, Kpllm. 46742. Kaiserslautern I.
— Heinrich, Spiell. u. Dramat. 6013.
— Horand, Korrep. 59943. Stuttgart I.
— Hubert, Ch. Graz I.
— Ilse, S. 56917. Wuppertal I.
Maria, Ch. 73218.
— Martha, Sch. Hamburg (Reichss.).
— Rolf, Sch. 55337.
— Walter, S. 50880.
— -Hahn, Gust., Sch. 51682. Hamburg IV.
— — Sofie, Einh. 50550 Mannheim I.
— — Stockinger, Rundf.-Angeh. Stuttgart (Reichssender).
Roemheld, Willy, Dir. a. D., Schriftst., Spiell. u. Sch. 2721 (s. u. gast. Künstler) u. Darmstadt I angeschl
Roenick, Gottfried, S. 40603.
Roenneke, Rolf, Dr., RThK. — Fachschaft Bühne, Leiter des Sachgeb. Bühnenleiter u. stellv. Leiter des Sachgeb. Theaterveranstalter., Berlin W 62, Keithstr. 27.
— Siegfried, Sch. 67618.
Röntz, Wilhelm, Hans, Tanzrep. München IV.
— Wilhelm, Dir. (s. u. früh. Künstl.).
Roerig, Annelies, S. 45214. Wiesbaden I.
Rörig, Gudrun, Ch. 66467. Dresden I.
Röpell, Lotte, S. 54052. Wien IV.
Röpke, Alice, T. 64705. Hannover III.
Rösch, Anneliese, T. 65527.
— Edith, S. 45726.
— Hans, Spielw. 59172.
— Otto, S. 59203. Freiburg I.

Roesch, Edith, T. 67575.
Rösche, Ingeborg, T. 66870.
Röschke, Hans, Kpllm. 53603. Frankfurt a. d. O. I.
Röse, Werner, Ch. 53867. Berlin I.
— -Reinhardt, Grete, Sch. 44448.
Rösel, Eduard, Ch. 63369. Kiel I.
— Friedrich, Korrep. 74604.
Roeseler, Marcella, S. 17759.
Röseler, Paul, Ch. 61167.
Rösen, Helma, T. Wilhelmshaven I.
Röser, Harald, Ch. Leipzig IV.
— Karl, Oberspiell. 22839. Gotha-Sondershausen I.
— -Schneider, Else, S. u. Sch. 22840.
Rösger, Marianne, Ch. 63139.
Rösing, Cläre, T. 64723.
Rösle, Hansi, *F*, S. 39655. Hamburg VIII.
Roesler, Gertrud, S. 60566. Dortmund I.
— Johannes, T. 64946.
Rösler, Grete, S. 15928.
— Ilse, S. 73260. Klagenfurt I.
— Theodor, Bibl. 19801. Bremen I.
— -Keuschnigg, Maria, Kammers. 27946. Stuttgart I.
Rösner, Anneliese, S. 55369.
— Willi, Sch. 27035. München II.
Rössel, Bruno, Ch. 62873. Hannover I.
— Emma, *F*, Ch. 34819. Hannover I.
— Ernst, Ch. 55792. Berlin X.
— Max, Spiell. 21663. († 23. 10. 39.)
Roessert, Hanns, Kpllm. 40349 (s. u. gast. Künstler). Halle I angeschl.
Roessert-Römer, Martha (s. u. früh. Künstler).
Rössler, Erna, Ch. Stettin I.
— Hildegard, S. 63831. Mannheim I.
— Karin, S. 47254.
— Luise, T. 65518.
Rößler, Brigitte, T. 67930. Plauen I.
— Wolfgang, Kpllm. 50341. Münster I.
— -Groteck, Oskar, Dr., Sprech. 20304.
Roethe, Goetz, Bühnenbildn. 57552. Berlin XXXI ⚔.
Röthlisberger, Max, Bühnenbildn. St. Gallen I.
Rötscher, Konrad, Kpllm. 54591. Bautzen I.
Röttgen, Erwin, S. 48321. Essen I. Landesleiter d. RThK.
— Sofie, Ch. Hamburg I.
Röttger, Heinz, Dr., Kpllm. 54055. Augsburg I.
— Irmgard, Ch. 64044. Wiesbaden I.
— Karl, S. 54393. Chemnitz I u. Weißenburg (Sommer).
— Sophie, Ch. 61307.
Rövekamp, Martha, Ch. 63235. Bielefeld I u. Saarbrücken I.
Rofal, Anna v., S. 22080.
Roffmann, Ludwig, Spiell. u. S. 35049. Düsseldorf I.
Rogall, Lotte, *F*, Sch. u. T. 19304. Döbeln I u. Ehrenfriedersdorf.
Rogati, Eduard, Spiell. 38596. Fürth I.
— Traute, S. 54663. Glogau I u. Salzbrunn (Somm.).
Rogatzky, Thea, S. 58956.
Rogge, Bianca, T. 65501.
— Lola, Tanzm. 67360. Hamburg II.
Roggen, Michael v., S. 43353. Berlin I u. Bayreuth, Festspiele.
Roggendorf, Heinr., Thm. 44429. Bonn I ⚔.
Roggenkamp, Heinz, Sch. 18506 (s. u. gastier. Künstler). Hambg. Reichssender).
Roggensinger, Lilly, T. Basel I.
Rohde, Anna, Sch. u. S. 50150.
— Annemarie, Gewandm. 59946. Bremen I.
— Annemarie, S. 67324.
— Elfriede, Sch. 28178. Neustrelitz I.
— Fred, Spiell. 40725.
— Geo, Sch. 49631.
— Robert, Intend. Trier I ⚔.
— Wilhelm, Sch. 46996. Döbeln I.
— Wilhelm, Oberspiell. u. Sch. 53604. Gera I.
— -Bettelhäuser, Ina, Ch. 61906.
Rohden, Maria, Sch. 23721.
Rohe, Anja, Sch. 56418.
Rohjan, Elsa, Ch. 54026. Kaiserslautern I.
Rohland, Bruno, Sprech. 59295.
— Fritz, Oberspiell. u. Sch. 28248. Flensburg I.
— -Rohleder, Clara, Sch. 9976. (s. u. früh. Künstler).
Rohlau, Winifred, S. 67028.
Rohleder, Heinz, Sch. 36258.
— Ruth, Sch. 67107.
Rohloff, Gertrud, Sch. u. S. 53237.
Rohmann, Hedwig, Sch. 23643.
Rohn, Felicitas, Ch. 61445. Berlin I.
— Heinz, S. 73868. Reichenberg I.
— Ingrid, Ch. 60160.
— Lidy, Ch. 73055. Troppau I.
Rohne, Hermann, Ch. 66478.
— Traute, S. 51135.
— Walter, Sch. 38585. Saarbrücken I. u. Beuthen I.
Rohner, Alfred, Gewandm. 48655. Ratibor I ⚔.
Rohr, Hanns, Dr., Kpllm. 19482.
— Johanna, S. 58103.
— Klaus, Sch. u. Spiell. 50789. Bonn I u. Lünen (Sommer).
— Otto v., S. 73399. Duisburg I u. Berlin XL.
— Rudolf, Ch. 72980. Linz I.
Rohrbach, Helmut, S. 67164.
— Hermann, S. 56845. Lübeck I.
Rohrbeck, Fritz, Sch. 50034. Berlin-Wilmersdorf, Kreuznacher Str. 52 (Fernspr. 882120) (gastiert).
Rohs, Marta, Kammers.* 55709. Dresden I u. Wien II.
Rohwer-Hildebrandt, Loja, *F*, Sch. 41240.
Roiko, Richard, Rekl.-Leit. 22503. Hamburg VII.
Roither, Gerda, S. 57527.

Rokahr, Ellen, S.-T. 66019. Frankfurt a. M. I.
Rokohl, Lotte, Sch. 53357.
Roland, Annette, *F*, Sch. 47430. Dessau I.
— Fred, Sch. 73870. Halle I u. Wien XIV.
— Hans, Spiell. u. Sch. 42634. Berlin W 50, Augsburger Str. 16 (Fernspr. 240723). Gehren (Somm.).
— Hugo, Ch. 38624.
— Isa, S. u. Sch. 33610. M.-Gladbach u. Rheydt I.
— Jutta, Sch. 56301.
— Marc, Kpllm. Berlin XXIII.
— Otto, S. 53055. Bremen I.
— Otto, Spiell. u. Sch. 48400. Weimar I.
— Walter, Kpllm. 57310.
— Willy, Ch. 66975.
— -Schuchardt, Elfriede, Einh. 34771. Gelsenkirchen I.
Rolff, Leonore, Sch. Allenstein I.
Roll, Erni, S. 40978.
— Mia, S. 59774. Stettin I.
— Ottilie, Einh. u. Sch. 41306. Meiningen I.
— Robert Albert, techn. Leit. Weimar III.
Rollberg, Will, Sch. Annaberg I u. So.
Rolle, Johannes, Hilfsspielw. 59848. Berlin I ⚔.
Roller, Ulrich, Bühnenbildn. 60360. Wien II.
Roloff, Fränze, Spiell. u. Sch. 36615. Frankfurt a. M. IV.
— Hilde, Sch. 57145.
— Irmgard, S. 53860. Görlitz I.
Rolph, Gera, S. 40897.
Rolphs, Rolf, Sch. u. S. 56307.
Roma-Schulz, Marlies, Sch. 57412.
Roman, Grete, S. 55618.
Romann, Hilde, Ch. 48186.
Romanoff, Paul, S. 56550. Ratibor I u. Sommer.
Romanowski, Friedel, T. 65184. Berlin I.
Romatko, Carlo, S. Zürich I.
Romay, Karl, Spielw. u. Sch. 39115.
Romberg, Kurt Eberhard, Sch. 57888. Stralsund.
Romey, Heinrich, Sprech. 66646.
Rommel, Armand, Sch.
— Cläre, T. 65644.
— Franz, Ch. 63158. Magdeburg I.
— Hanna, Ch. 63480.
— Lonny, Ch. 55493. Berlin XIII.
Rompel, Paul, Ch. 62752. Graz I.
Ronald, Alf Erik, S. 49141. Münster I.
— Hella, Sch. 23739.
— Mary, Sch. u. S. Brünn I.
Rond, Paul, Sch. u. Spielw. 60428. M.-Gladbach u. Rheydt I.
Ronge, Ulla, T. 53187.
Ronneberger, Hedi, Sch. 60395.
Ronies, Rudolf, Fris. 57156. Weimar I.
Ronig, Heino, Ch. 64190. Zwickau I.
Ronneburg, Kurt, Ch. 61448. Berlin I.
Rood, Artur, S. 29001.
Roolf, Hans, S. 56314.
Roos, Ilse, T. 73901.
— Willi, S. 13103.
— -Reuter, Beate, S. 48849. Oberhausen I.
Roose, Willy, Thm. 50671.
Roosing, Preben, S. 50844.
Roosner, Irmgard, Sch. 53364.
Ropertz, Willi, Thfris. 56705. München-Gladbach u. Rheydt I u. Wunsiedel (Sommer).
Ropp, Albert v. d., Bühnenmal. 67067.
— Hilde, T. 73553. Wien VIII.
Roptc, Karola, S. 59395. Berlin N, Chausseestr. 124 (Fernspr. 422829).
Rosa, Willi, Assist. d. Gewandm. 54124. Berlin I.
Rosanke, Helmut, Kpllm. u. Korrep. 73013. Neustrelitz I ⚔.
Rosahl, Else, *F*, Sch. 7978.
Rosar, Annie, Sch. 33652. Wien V.
Rosbaud, Hans, Gen.-Musdir. Münster I.
Roschée, Liane, Sch. u. S. 53573.
— Wilma, S. Leitmeritz (Somm.).
Roscher, Else, Sch. 26754.
— Ernestine, S. 60432. Ratibor I.
Roschker, Luis Anton, Thbeamt. 58616.
Rose, Annelies, Kostümbildn.-Anw. 67246. Trier I.
— Annie, Ch. 26879. Berlin I.
— Hans, Spiell. u. Sch. 35823. Berlin XVII.
— Hertha, Ch. 63712. Hildesheim I.
— Ludwig, Sch. 48896. Schliersee I.
— Margarete, S. 54709. Zwickau I.
— Milli, S. 43762.
— Paul, Ch. 63379. Nürnberg I.
— Paul, Dir., Oberspiell. u. Sch. Berlin XVII.
— Rosel, Ch. 63494. Nürnberg I.
— Traute, *F*, S. u. Sch. 45057. Berlin XVII.
— Willi, Sch. 35824.
— Willi, Ch. 62202. Berlin I.
— -Pyrmont, Loni, Sch. 54142. Berlin XVII.
— -Reitz, Ria, Sch. 47160. Mannheim I.
— -Reusche, Elisabeth, Ch. 48454. Berlin I.
— -Vollborn, Ilse, Sch. 58053. Berlin XVII.
Rosé, Elisabeth, Ch. 58383. Münch. IV.
— Marie, Einh. 26234. Hildesheim I.
Rosen, Ewald, Sch. 57693. Danzig I.
— Fritz, Spiell. 56062.
— Heinz, Tanzm. Zürich I.
— Johanna, Ch. 62700.
— Karl, Bühnenvermittl. 67691. Berlin W 62, Keithstr. 23 (Fernspr. 258180).
— Lissie v., S. 55416.
Rosenauer, Johann, Thfris. 44752
Rosenbach, Franz, techn. Bühnenvorst. 58744. Hamburg IV.
Rosenbaum, Karl, Maschm. 48872.

Rosenberg, Albert, Betriebs-Dir. 31546 Köln I.
— Erika, Ch. 62481.
— Gerhard, Ch. 61388. Berlin II.
— Joh. Nep., Ch. 72666. Wien II.
— Mimmy, Ch. 74326. Reichenberg I.
— Wolfgang, Sch. 55860 ⚔.
Rosenberger, Marga, Ch. 63270. Kolberg I.
Rosendahl, Paul, Sch. 59971. Stendal I.
— Walter, Sch. 52285.
Rosenhauer, Max, Sch. 29059.
Rosenkranz-Kämpf, Elisabeth, S. 60071. Frankfurt a. M. I.
Rosenmeyer, Wladimir, Bühnenbildn 54610. Allenstein I u. Somm. ⚔.
Rosenoff, Stanislaus, Ch. 66293.
Rosenow, Fred, Spielw. 27378.
Rosenthal, Franz Martin, S. 60955. Hamburg V.
— Hermann, Fris. 25369.
— Heinz, Sch. 53747. Heidelberg I.
— Ursula, T. 74163. Breslau I.
Rosewick, Ursula, T. 64680.
Rosin, Kläre, T. 24840.
Roslowsky, Heinz, S. 27387. Aachen I.
— -Hanel, Margarethe, *F.* Ch. 35326. Aachen I.
Ross, Anni, Sch.
— Cläre, Sch. Leitmeritz I u. Somm.
— Karl, Spielw. u. Sch. 72971. Brüx I u. Somm.
— Reinhold, Thm. 54527. Koblenz II ⚔.
Rossa, Horst Dieter, Sch. 58891.
Rossbacher, Oscar, Korrep. Aussig I u. Marienbad (Somm.).
Rossberg, Hugo, Spiell. u. Sch. 34761. Meiningen I u. Rudolstadt-Wunsiedel (Somm.).
— Walenta, Anna, Sch. 28606.
Rossi, Anna, Ch. 62173. Essen I.
— Alexandrine, Staatssch. a. D. Ehrenmitgl. Stuttgart I.
— Kitty, Ch. 61248.
— Sandro, Sch. u. S. 21808.
— -Rissmann, Maxim, S. 18103.
Rossing, Mary, T. Detmold I.
Rossmann, Anneliese, Sch. 72478. Tilsit I.
— Helga, T. 74305. Berlin XXIV.
— Josef, Ch. Saaz I.
Rossmayr, Richard, Dr. 72761. Chordir.-Assistent. Wien II.
Rosswag, Margit, T. Dessau I.
Rosswog, Trudel, Ch. 62367. Freiburg I.
Rost, Hermann, Ch. 62782.
— Mimy, Sch. 27224. Potsdam I.
— Ruth, T. 67872.
— -Stroh, Trude, Ch. 62783.
Rostek, Gerti, T. 67365. Leipzig IV.
Roster, Irma, Kammers. 45491. Stuttgart I.
Rostock, Siegfried, Sch. 60468. Karlsruhe III.
Rostosky, Charlotte, Spiell. 50274.
Roswaenge, Helge, Kammers. 40139. Berlin I, Hamburg I u. Wien II.
Roß, Reinhold, techn. Bühnenvorst. 54527.
Roßmann, Josefa, Ch. 63276. Mainz I.
— Theo, Solorep. 66635.
Roßner, Emmi, T. 73330. Stuttgart I.
— Fritzi, *F*, Sch. 43096.
Rota, Romana, Sch. 73811.
Rotar, Georg Wilhelm, S. 30032.
Rotberg, Wolfgang v., Sch. 47000. Nürnberg I.
Rotenburger, Gottlieb, Ch. 64621.
Roth, Babette, Sch. 28695.
— Elfriede, S. 73366. Eger I u. Somm.
— Elli, T. Remscheid I.
— Fred, Spielw. u. Sch. 43227. Glogau I u. Salzbrunn (Somm.).
— Gottfried, Oberbel. 33702. Frankfurt a. M. I.
— Helga, T. 67633.
— Herma, T. 64943.
— Hertha, Sch. 60797.
— Lucie, Sch. 67436.
— Ludwig, Ch. 66380. Dresden I.
— Margareth, S. 72368. Bonn I.
— Margareth, S. 72368. Düsseldorf I.
— Max, Kammers. 34457. Stuttgart I u. Zoppot (Sommer).
— Paul, Sprech. 58224.
— Paul Edwin, Sch. 73086. Heilbronn I.
— Paula, S. 58612. Saarbrücken I.
— Siegmund, S. 56193. Hamburg I.
— Walter, Sch. 66948.
— Wera, Sch. 53258. Erfurt I.
— Willy, Sekr. 73921. Kaiserslaut. I.
— -Schuck, Ida, T. 66133.
Rothacker, Eduard, S. Brünn I.
Rothärmel, Alfons, Obergewandm. 49582. München IV.
Rothäuser, Hanns, S. 49463.
Rothardt, Fritz, Sch. 54024. Würzburg II.
Rothe, Annemarie, Sch. 58032. München VI.
— Elfriede, T. Stralsund I.
— Friedel, Ch. 62194. Berlin I.
— Magdalena, Thfris. 58437. Breslau I.
— Maria, Einh. 28294. Hamburg IV.
— Otto, Bühnenvermittl. 57266. Berlin-Charlottenb. 2, Joachimsthaler Straße 43-44 (Tel. 918281).
— Walter Assist. d. techn. Vorst. 44695. Hamburg I.
— -Carey, Gustav, S. 32703.
Rothee, Nancy, *F*, Sch. 24319. Berlin XXXI.
Rothenberger, Johannes, Bühnenmal. Dresden I.
Rothenbühler, Kurt, Kpllm. Bern I.
Rothenburg, Fritz, Sch. 57407. Memel I u. Oranienburg (Somm.).
Rothenburger, Franziska, Ch. Ulm I u. Sommer.
Rothen-Erl, Mila, Einh. 27732.
Rothensee, Hans, Rundf.-Angeh. 49463.
Rother, Arthur, Gen.-Musdir.* 32881. Berlin II.
— Ida, Sch. 42974.

Rother, Ursula, Sch. u. S. 43670. Ingolstadt I u. Thale (Somm.).
— Werner, Kpllm. 67772. Hamburg IV.
Rothermel, Sigrid, S. 45425. Stettin I.
Rothert, Carla, Ch. 64152. Wiesbad. I.
Rothfuß-Lauffs, Mary, Ch. 62303.
Rothhaar, Georg W., S. Regensburg I.
Rothkapp, Suse, Tanzm. 66054.
Rothkappel, Alois, Ch. 63301. Leipzig I.
— Betty, Ch. 64359.
Rotmund, Ernst, Sch. 14708. Berlin XVI.
Rothmüller, Marko, S. Zürich I.
Rott, Adolf, Dr., Spiell. Wien I.
— Helene, S. 59788. Münster I.
Rotte-Radeck, Emmy, Sch 23234. Hamburg II angeschl.
Rottenbach, Paul, Ch. 63902. Meißen I ✕.
Rottenstedt, Karlheinz, Sch. 74060.
Rottensteiner, Josef, Bühnenbildn. Luzern I.
Rotter, Albin, Belinspekt. 72545. Wien II.
— Anny, Einh. 27027.
— Luzie, T. 64981.
Rottler, Hans, Spielw. 43471. Leipzig I.
Rottloff, Gertrud, Sch. 55592.
— Herbert Rolf, Kpllm. 57043.
Rottluff, Ernst, Dr., Sch. 44046. Leipzig I.
Rottsieper, Wolfgang, Sch. 72725. Annaberg I u. Sommer.
Rougier, Sophie, Sch. 77779.
Rouland, Franz, Ch. 72667. Wien II.
— -Oster, Hermine, *F*, Ch. 72668. Wien II.
Rouvel, Maria, Sch. 57925. Chemnitz I.
— Otto, Sch. u. S. 52087. Köln I.
Rovelli, Karl, Ch. 61227. Bln. XXXII.
Rovsing, Preben, Dr., S. 50844.
Rower, Walter, Sch. 55391. Liegnitz I ✕.
Roy, Julia, Ch. 67268.
Rubach, Mary, Sch. 74227. Potsdam I.
Rubahn, Otto, Sch. u. Leit. d. Kompars. 34833. Berlin XX (Somm.).
Rube, Wolrad, Dr., Stellv. d. Intend., Oberspiell. u. Sch. 33474. Detmold I u. Sommer.
Rubien, Willy, Sch. 58851. Hanau I.
Rubner, Anna, künstl. Leitg. Oranienburg (Somm.).
Rubow, Irene, Sch. Königsb.( Reichss.).
Ruch, Albert, Verw.-Dir. Hamburg I.
— Margarethe, T. 74646. Allenstein I.
Ruck, Franz, S. 72512.
— Gerhard, Sch. 57601.
Rucker, H. Ernst, S. 67817. Düsseldorf I.
Ruddies, Walter, Oberbel. 57272. Kiel I.
Rudek, Edith, Ch. 61637. Greifswald I.
Rudelt, Horst, Spielw. 32208. Kassel I.
Rudenz, Tony, Sch. 36316. Dresden-A. 16, Gluckstr. 9 (Fernspr. 35607).
Ruder, Helmut, Hilfsspiell. 57827.
Rudle, Walther, Sch. Troppau I.
Rudloff, Veronika, Ch. 62835. Karlsruhe I.
Rudolf, Grete, Sch. Teplitz-Schönau I.
— Leopold, Sch. 72770. Fürth I.
— Philipp, Ch. 61760.
Rudolfi, Rudolf, S. 9477. München-Gladbach u. Rheydt I.
Rudolph, Alexander, Einh. 44385.
— August, techn. Leit. Duisburg I.
— Georg, Dekmal. 60357.
— Gustav, Sch. 25072. Nordhausen I.
— Hans-Georg, Sch. 48091. Wuppertal I.
— Hans Herbert, T. 65430.
— Helmuth, Sch. 36906. Hamburg III.
— Helmuth, T. 68397. Breslau I.
— Hermann (s. u. früh. Künstl.).
— Hermann, Belinspekt. 49458. Düsseldorf I.
— Hugo Friedrich Wilhelm, Staatssch.* Spiell. u. Sch. 31698. Hannover I.
— Johannes. Ch. 62225.
— Johanna, Ch. 66340. Darmstadt I.
— Katrin, Sch. 66662. Gotha-Sondershausen I.
— Kurt, S. 60466.
— Lieselotte, Sch. 49322.
— Marianne, Sch. 45175.
— Ruth, S. 74379. Schneidemühl I.
— Tresi, Kammers. 52664. Berlin II
— Walter, Ch. 61519. Berlin XXIII.
— -Bareis, Otto, Spiell. 31576.
Rudolf, Lotte, *F*, Ch. 63696. Plauen I.
— Trudel, S. 52111. Bielefeld I.
Rudow, Karl, S. 9208. Breslau I angeschlossen.
Rübesam, Henry, Sch. 58342.
Rübsam, Helmy, S. 67785. Berlin II.
Rück, Alfons, Spielw. 29685. Würzburg I u. Sommer.
— Irma, Einh. 55407. Würzburg I u. Sommer.
— Karl, Fris. 48953. Frankfurt a. M. I.
Rücker, Erna, Sch. 59584.
— Franz, Sch. 41352. Frankfurt a. M. I. u. Sommer.
— Hermann, Thm. 67721. Berlin IV ✕.
— Uta, Sch. 49284. Schweidnitz I u. Sommer.
Rückert, Ernst, Sch. 14868.
— Hans, Kpllm. 59136.
— Heinz, Oberspiell. 66846. Breslau I.
— Helma, Sch. 29881.
— Richard, Intend. 55166. Liegnitz I.
— Valerie, Sch. 74803. Wien V.
Rückforth, Charlotte, S. 48845.
Rückle, Dr. Hanns Werner, Dramat. 56718.
Rüdel, Maria, T. 72583. Würzburg I.
Rüden, Elfriede, Sch. 74601. Wien XIII.
— Martin, Sch. 35977.
— Max, S. 54568. Innsbruck I.
— Pia v., Sch. 67008. Bremen II.
Rüdiger, Ernst, Korrep. Klagenfurt I.
— Gertrud, Tanzm. 65895. Zwickau I.
Rüdgers, Hans, Sch. 73772. Leoben I.

Rüdorf, Felice, S. 25529.
Rüffer, Herbert, Sch. Rudolstadt I ⚔.
Ruef, Karl, Ch. Bern I.
Rueff, Trudl, S. 54009.
Rügamer, Fritz, Sch. 49154. Stuttgart III u. Sommer.
— Trudel, Sch. 59973. Karlsruhe III.
Rügenau, Emmy, Sch. Baden b. Wien I.
Rüger, Adam, T. 66207.
— Kai, T. Berlin XXIII.
Ruegg, Cläre, Sch. 43112. Aachen I.
— Ellen, Sch. 59610.
Ruegger, Friedr., Kpllm. Solothurn I.
Rüggold, Hanna, Sch. 41649.
Rühenbeck, Elisabeth, *F*, Ch. 57539. Altenburg I.
Rühl, Albert, Sch. 59857.
— Carl, Ch. 66272. Hamburg I.
— Ellen, Ch. 62613.
— Erna, S. Nürnberg I.
— Karl, Sch. 38556. Karlsruhe I.
— Karl Heinz, Sch. Ulm I u. Somm.
— Michel, Chordir. 41739. Düsseldorf I.
Rühle, Eva-Maria, Sch. 53897.
Rühling, Erich, Thmal. Leipzig IV.
Rühmann, Heinz, Staatssch.* 38961. Berlin I.
Rühmekorb, Richard, S. 57514.
Rühmkorb, Gusti, Sch. 55077.
Rühr, Adolf, S. 73367. Eger I u. So.
— Josef, S. 49056.
— Thea, Einh. 73368. Eger I u. So.
Rümmler, Robert, Thfris. 74664.
Rünger, Gertrude, Kammers.* 42494. Berlin I u. XL,, Hamburg I, München I u. Wien II.
Ruepp, Odo, S. 49882. München I.
Rüprich, Charlotte, Ch. 61746. Breslau I.
Rüsewald-Wittmüller, Marlene, Ch. Wuppertal I.
Rüsing, Hildegard, Sch. 54982. Breslau V.
Ruer, Adriane, S. 59513.
Rüssel, Hans, Sch. 60461. Stettin I.
Ruesta, Walter, Sch. 66950.
Rüter, Wilhelm, Sch. 42142. Hannover IV.
Rüth, Ludwig, Kpllm. 53751.
Rüthling, Fritz. 30931.
Rütten, Helene, Ch. 62580. Hamburg I.
Rütter, Heinrich, Belm. 67530. Duisburg I.
Ruf, Friedel, Sch. 48030.
— -Danner, Heinz, Sch. 43092.
Rufer, Ernst, Bühnenbildn. u. Ltr. d. Ausstattungswes. 44906. Essen I.
Ruffek, Lydia, T. Gotha-Sondershaus I.
Ruffin, Kurt v. 49020. Berlin IX.
Ruffing, Hans, Ch. 31291. Duisburg I.
Ruge, Marianne, Frankfurt a. M. I.
Ruh, Elisabeth, S. u. Ch. Luzern I.
Ruhl, Hermann-Josef, Ch. 72246. München I.
— Karl Heinz, Sch. 74066.
— Lucie, Ch. 64385.
Ruhland, Anne Marie, S. 58921.
— Erna, Ch. 49290. München I.
— Josef, Sch. 42290.
Ruhnau, Helmut, Bühnenbildn. 58099.
Ruhrmann, Willy, Sch. 40578.
Ruiter, Karl, Ch. 74559.
Ruland, Math., Ch. 62946. Köln I.
— Trude, T. 67378. Gießen I.
Ruhs-Schillinger, Herta, Sch. 19314.
Rulfs, Axel, Sch. 49523. Kassel II.
Rumland, Olga, Sch. 53302.
Rummel, Olly, Sch. 47785.
Rummelt, Gerhard, T. 64701. Berlin I.
Rummler, Karl, Obergewandm. 52662. Schneidemühl I.
Rumovi, Germaine, Sch. 73208. Leoben I.
Rump, Hans, S. 67907. Liegnitz I.
Rumpel, Günther, Spiell. u. Dramat. 57140. Kiel I.
Rumpf, Adolf, Rep. 59992. Wiesbaden I.
— Eva, Sch. 57229.
— Karl, Ch. 62450. Hamburg I.
Rund, Hedwig, Ch. 67830. Pforzheim I.
— Rösle, T. 65388. Karlsruhe I.
Runge, Anny, T. Hamburg VII.
— Arthur, Einh. 45092.
— August, Sch. 29013.
— Irene, Ch. 54308. Hamburg VIII.
— Liselotte, Sch. 73082.
— Woldemar, Spielw. 60915.
Rungenhagen, Herbert, S. 59540.
Rungius, Helene, Ch., 31711.
Runow, Emil techn. Leiter. 56832. Halle I.
Runzheimer, Hans, Ch. Schneidemühl I.
— Mary, Ch. 35158. Düsseldorf I.
Ruopp, Ludwig, Verw.-Vorst. 49502. Konstanz I u. Sommer.
Ruperty, Suse, Sch. 38261. Heidelberg, Alte Bergheimer Str. 11 (Fernspr. Heidelb. 7365). Heidelberg I angeschl.
Rupp, Heddy, Ch. 72484. München IV.
— Margot, Sch. 74290. Ingolstadt I.
— -Solberg, Eva, S. 28193.
Ruppel, Fritz, Ch. 63138. Leipzig I.
Ruppert, Karl, techn. Dir. 56632. Berlin IV.
Rupprecht, Karl, Assist. d. Betr.-Büros. 35638. Berlin I.
— Hedwig, Sch. 49229. Berlin I.
— Theodora, Sch. 73151. Innsbruck I u. Pforzheim (Somm.).
— Toni, *F*, Sch. 33322.
— Wilhelm, Ch. 64480.
Rus, Marjan, S. Wien II.
Rusch, Wilhelm, Verw.-Vorst. Kolberg I u. Sommer.
Ruschitschka, Franz, S. 74197. Saaz I u. Groß-Ullersdorf (Somm.).
Ruschmann, Erich, Sch. 67705. Meißen I.
— Karl, Ch. 63646. Mainz I.
Ruschowsky, Anny, S. Wien IV.
Ruschpler, Wilma, *F*, Ch. 64047. Wiesbaden I.
Ruska, Alfred, Sch. 57069.

Ruß, Peter, S. 43209.
Russart, Käthe, S. 52791.
Russka, Ida, Spiell. u. S. 56225.
Rust, Christa, *F*, Sch. 53106. Konstanz I u. Sommer.
— Gertrud, T. 66116. Berlin XXIII.
— Heinrich, Ch. 62920.
— Karla, Sch. 50152.
— Maria, S. 56532.
— Richard, Sch. 22698.
Rutgers, Elisabeth, S. Wien II.
Ruth, Elly, Sch. Riga I.
— Heinrich, Thm. 45256. Breslau I.
— Otto, Sch. 72743. Koblenz II.
— Wilhelm, S. 42795.
Ruthers-Herbst, Regia, Sch. 45429.
Rutschmann, Ernst, Kpllm. 22149. Potsdam, Wilhelmpl. 2 (Fernspr. 1402). Potsdam I angeschl.

**S.**

Saager, Hans Joachim, Sch. 45925. Wiesbaden I.
Saal, Herta, Sch. 54370. Berlin XX (Sommer).
Saalfeld, Fritz, Sch. 39779. Frankfurt a. M. I.
**Saar, Emil v., S. 9511.**
— Greta, S. Solothurn I.
Saase, Franz, Kpllm. 73828. Gablonz I u. Saaz I.
Saatze, Bruno, Spielw. 46891. Bremen I.
Sabbanoff, Ilonka, T. 46270.
Sabel, Jacob, S. 58489. Frankfurt a. M. I.
Sabionski, Roland, Ch. 51149. Cottbus I.
— -Ebeling, Martha-Inge, Ch. 61877. Cottbus I.
Sabo, Fred, Sch. 39275.
— Jutta, Sch. 73943.
— Oscar, Sch. 31579.
Saboli, Anna, S. 49852. Berlin W 15, Xantener Str. 1 (Fernspr. 920982). (gastiert).
Sabotta, Johannes, Bühnenbildner, Neiße (Somm.)
Sabzinska, Ruth, T. 66049.
Saccur, Alma, *F*, S. 3532.
— Bruno-Heinz, Kpllm. 53015. Hamburg VII ✕.
Sach, Ingeborg, Ch. 57845. München I.
Sacher, Irmgard, Sch. 74006. Karlsruhe I.
— Richard, Sch. 32675.
— -Weiß, Cläre, Einh. 21430. Berlin X.
Sachers, Franz, Spielw. 54617. Regensburg I.
— Helene, Ch. 61071.
— Richard, Sch. 73002.
Sachinis, Elly, T. 66412. Hamburg V.
Sachs, Alois, Thmal. Brüx I.
— Eduard, Thm. 73262 Brüx I.
— Hans techn. Dir. 13672. Berlin XXXI.
— Kamilla, Sch. Hermannstadt I.
— Karl, Bühnenbildn. 73118.
Sachse, Hans Wolfgang, Kpllm. 40267. Plauen I angeschl.
Sachse, Heinz Felix, Ch. Schneidemühl I.
— Margarethe, Sch. 23630.
— Maria, Sch. 52450. Altenburg I.
— Robert, Spiell. u. Sch. 27504. Ratibor I.
— -Steuernagel, Erwin, Sch. 45583 (s. u. gastier. Künstl.).
Sachsenberg, Ernst, Chordir. 46143. Dessau I.
— -Peterson, Ilse, S. 60389.
Sack, Emmy, S. 37108.
— Erna, *F*, Kammers. 50016. Dresden I.
— Otto, Spielw. u. Sch. 16691.
Sackmann, Lotte, T. 66009.
Sacks, Philipp, S. 54710. Altenburg I.
Sadeck, Friedel. 61493. Aachen I angeschlossen.
Sadik, Martha, Einh. 59531.
Sadofsky, Carl Friedrich, Spiell. u. S. 58827. Halle III.
Sadowska, Eleonore, S. 48123. Halle I.
Saebisch, Karl-Georg, Sch. 54332. Bremerhaven I.
Saeckel, Christa, T. 64741.
— Gerda, T. 65911. Köln I.
Saehlbrandt, Erika, Ch. 61305. Berlin II.
Saelzer, Gretl, S. 53793. Linz I.
Sämann, Wilhelm, Oberspiell. u. Sch. 7346. Frankfurt a. d. O. I.
Sänger, Hanni, Ch. 62479. Frankfurt a. M. I.
— Karl, Ch. 61790.
— Lucia, Sch. 57026.
Sättler, Elly, T. 67674. Berlin XXIV.
— Maria, S. 62041. Reichenberg I.
Säuberlich, Karl, Sch. 53028. Dresd. III.
— Lisa, Ch. Dresden IV.
— Lu, Sch. 53298. Berlin XX.
Säurig, Bruno, jun., Belinspekt. 50280. Göttingen I.
Safar, Grete, Sch. 51304.
Safarovic, Maria, Sch. 74618.
Saffran, Käte, Ch. 45772. Berlin XXXII.
Saft, Friedrich, städt. Amtm. u. Bühneninsp. 36160. Augsburg I.
Sag, Maria, Sch. 51786.
Sagaster, Hans Ulrich, Dramat.-Anw. 60739.
Sagebiel, Helmka, Sch. 56846. Gelnhausen (Sommer).
Sagell, Ellen, Sch. 74594. Bielefeld I.
Sager, Lisbeth, Ch. 61125.
Saggau, Frank, Ch. 62484. Gera I.
— Grete, *F*, Sch. u. S. 52919.
Sagner, Eva, Sch. 59010.
Sahler, Willy, S. 49590. Berlin XXXII.
Sahlmann, Cläre, Ch. 67524. Kassel I.
Sahm, Elisabeth, S. 60491.
Saida, Franz, Bühnenbildn. 73198. Greifswald I.
Sailer, Heinz, Oberspiell., Dramat. u. Sch. 15990. Erfurt I.
— -Rühl, Erna, S. 51626.
Saint-Germain, André, Sch. 53149.

Sais, Tatjana, Sch. 50639. Berlin XIX.
Sakmann, Berthold, Spiell. u. Sch. 55251. Ulm I u. Sommer.
**Salanta, Isis, Sch. 27966.**
**Salbach-Hofmann, Clara, *F*, Sch. 12856. Ehrenmitgl. Dresden I. Daselbst angeschl.**
Salbére, Rally, Sch. 21836.
Salcher, Hans, Rundf.-Angeh. 25402. Köln (Reichssender).
— Thomas, S. 48293. Wiesbaden I.
Saldern, Richard, Sch. u. Spiell. 23222. Koblenz II.
Saldy, Emil de, Ch. 61057.
Salein, Hans, S. 15598. München-Gladbach u. Rheydt I.
Salewski, Ursula, Sch. 59153. Königsberg I.
Saley-Koch, Ingeborg, Sch. 60412. Lübeck I.
**Salfner, Heinz, Sch. 31288.**
Salger, Johannes, Kpllm. 35220. Berlin-Charlbg. 4, Wielandstr. 18.
Saling, Hanni, S. 51203.
— Marianne, Sch. u. S. 28807.
Salinger, Fanny, *F*, Ch. 72669. Wien II.
Sallaba, Richard, S. 72546. Wien II.
**Saller, Helmuth, Solorep. 55870. München I.**
— **Josef, Hilfsspiell., Spielw. u. Sch. 45372. Koblenz II u. Frankfurt a. M. (Sommer).**
Salloker, Angela, Staatssch.* 52326. Berlin IV u. Wien XII.
Salm, Felicitas, S. 59932.
— Marta, S. 55262.
Salmhofer, Franz, Kpllm. 72385. Wien I u. Heidelberg, Festsp.
— Heinz, Bibl. 43426. Göttingen I.
**Salmo, Evelina, Sch. 10155.**
Salomon, Hans, Sch. u. S. 55521.
— Hans, Thmal. 73922.
— Liselotte v., Sch. 16799.
Salow, Walter, Ch. Glogau I.
Salten, Hella, Sch. 41639.
— Zita, T. 72818. Graz I.
— -Meinecke, Claire, Sch. 21154.
**Saltzmann, Otto, S. 33229. Leipzig I.**
Salvotti, Vera, Sch. 55254.
Salzmann, Hansi, S. 58286. Kaiserslautern I.
— **Richard, Dir. u. Oberspiell. 10141. Frankfurt a. M. I.**
— Sylvia, S. 48541.
— Waltraut, Sch. 59511. Plauen I.
Salzner, Elisabeth, Ch. 63677.
Samblowski, Elisabeth, Sch. 26143. Düren I.
Sames. Martel, Ch. 51326.
Sammler-Siegert, Grete, *F*, S. 22985.
**Samsing, Georg, Obergewandm. 56883. Dresden III.**
Samson, Josefa, Einh. München II.
Samst, Emil, Sch. 57296.
— Lieschen, Einh. 33108.
— Max, Kpllm. 23835.
Samwald, Carl, S. 17564. Elbing I.
Sand, Eva, Sch. 67657. Ingolstadt I.
— Hugo, Thmal. 51708. Weimar I.
Sanda, Hanna, S. 53658.
Sandberg, Helmuth, Spiell. u. Sch. 43147. Meiningen I.
Sanden, Charlotte, S. 57040.
— Else, Sch. 48394. Pforzheim I.
— Gerda, Ch. 62375.
— Gretl, Ch. 73056. Troppau I.
— **Julie, Sch. Ehrenmitglied. Mannheim I.**
— Kurt, Sch. 17393.
— Rolf, Spielw. 73459. Saaz (Somm.).
— Sonja, Kass. 56122. Wunsiedel (So.).
Sander, Anita, Sch. 74000.
— Erna, T. 65165. Berlin I.
— Eva, Sch. 72897.
— Friedel, Ch. 47649. Gießen I.
— Kurt, Sch. 57262. Hagen I.
— Kurt, Sch. 58823. Zwickau I.
— Rolf, S. St. Gallen I.
— Rudolf, Thbeamt. 56896. Hamburg III.
— -Ramien, Ingeborg, T. 66099.
Sanders, Käte, *F*, Sch. 20933. Pforzheim I u. Sommer.
**Sandettj-Seibicke, Max, S. u. Sch. 25867.**
Sandhop, Hans, S. (s. u. früh. Bühnenkünstler).
Sandmann, Carl, Sch. 58266.
— Martha, Sch. 20603.
Sandner, Elisabeth, S. 58958. Wien VII.
— Friedel, Sch. 55468.
— Rudolf, S. 73369.
Sandor, Eva, S. Linz I.
— Hans, Kpllm. 23929.
— Hugo, Sch. 66697.
Sandorff, Betty, Einh. 17417. Kassel I.
Sandoz, Paul, S. Luzern I.
Sandra, Liane, Ch. 40930. Berlin I.
**Sandreszki Lili, Sch. 43496.**
Sandt, Edith, Einh. Brünn I.
Sandten, Fränzi, S. 52160.
Sanftenschneider, Gerty, Sprecherin, 59076. Essen I angeschl.
Sanftleben, Nika, Tanzm. u. S.-T. 65850. Aachen I.
Sang, Rudolf, Spiell. u. Sch. 41579. Hagen I.
Sangs, Gerta, Tanzm. u. S.-T. 49935. Wilhelmshaven I.
Sannwald, Trude, S. 58128.
**Santas, Jenita, Sch. u. Rundf.-Angeb. 37888.**
Santen, Elli, 44767.
— Inge, S. 59851.
— Josef van, Sch. 45202. Neustrelitz I.
— Martha, Sch. 17461.
Santner, Josef, Verw.-Dir. 73093.
Santorf, Richard, Sch. u. S. 28021.
Santori, Carl, Sch. 18811.
Sap, Fien, S. Innsbruck I.
Sarauw, Inge, S. 24766.
Sardelic, Eugen, S. 73220. Reichenberg I.
Saretz, Gerty, T. 65490.
Sarnetzki, Georg, Thm. 47375. Glogau I.
Sarnitz, Norbert, Sch. 72898.

Sarnowski, Hedwig, Sch. 55535.
**Sarowy, Bruno, Spiell. u. Sch. 51173.** Mähr.-Ostrau I.
Sarter, Paula, Ch. 43058. Königsberg I.
**Sarto, Agnes del, Sch. 17041.**
Sartoris, Josef, Ch. 638060. Remscheid I.
Sartorius, Johannes, Tanzrep. 67225. Köln I.
**Sartory, Carl, Sch. 33057. Hamburg II.**
Sasowski, Gerda, S. 66829. Freiberg I.
Sasse, Elisabeth, Ch. 66295. Breslau I.
— Hans, Spiell., Dramat. u. Sch. 56987.
— Margret, Ch. 59561.
Sassen, Irma, *F*, Sch. u. S. 27519. Greifswald I.
Saß, Josef, Thfris. 54869.
— Lisa, T. 66492.
— Lo, Ch. 63001. Bautzen I.
— Otto, Vorst. d. Malers. 54404. Hamburg IV.
— -Walden, Ida, Ch. 64275.
Satai, Desiderius, Dr., S. 57486.
Sator, Alois, Sch. 27982. Würzburg I u. II (Sommer).
**Sattelberg, Carl, S. 23790.**
Satter, Grete, Einh. 21009. Münch. VII.
**Sattler, Ernst, Sch. 33314. Berlin XXXI.**
— Franz Josef, S. 72827. Essen I.
— Hanns Walther, Dr., Gen.-Dir. u. Oberspiell. Hamburg VIII.
— Joachim, Kammers.* 48149. Hamburg I u. Dresden I.
— Luise, Ch. 63189. Köln I
Satzenhofen, Adolf, Sch. u. Spiell. 9152.
Satzinger, Marie, *F*, S. 28840.
Satzky, Bertold, techn. Bühnenvorst. 55818.
— Helga, T. 72282. Gera I.
Sauczek, Heinrich, Ch. 61359.
Sauer, Arthur, Ch. 61104. Zittau I u. Salzbrunn (Sommer).
— Erwin, Ch. 48594.
— Franz, S. 17415. Berlin I.
— Franz, Sch. 34508. Kassel I.
— Fritz, T. 64740. Klagenfurt I.
— Gustav, S. 41080. Beuthen I.
— Heinrich, Sch. 72558. Wuppertal I.
— Helene, *F*, Sch. 25569.
— Hubert, Ch. 62079.
— Hugo, S. 55051.
— Karl, Ch. 67125. Oberhausen I.
— Katja, Ch. 62146. Frankfurt a. M. I.
— Marianne, T. 67734. Darmstadt I.
— Otto, Sch. 55008.
— Rolf, Sch. u. Spielw. 59550. Jauer I.
Sauerbaum, Heinz, S. 63722. Halle I.
Sauerborn, Margarethe, Ch. 63520. Oldenburg I.
Sauerbrey, Carl, Thmal. u. Vorst. d. Malersaals. 54522. Erfurt I.
Sauerland, Hilde, S. 55496.
— Kurt, Sch. 5838. Paderborn I.
Sauermann, Helmut, Korrep. 74423.
— Paula, Kanzleiangest. 53914.
Sauerstein, Erich, Dramat. u. Solorep. 41231. Karlsruhe I ✕.
Sauerwein, Annemarie, Sch. 58140.
Sauerwein, Dora, Tanzm. 65434.
Sauper, Berta, *F*, Ch. 73752. Klagenfurt I.
Saure, Elisabeth, T. 66106.
Sauter, Betty, T. 64796.
— -Sarto, Otto, Sch. 32894.
Sautter, Wilhelm, Kpllm. u. Chordir. 56973. Beuthen I.
Savelkouls, Adolf, S. 51832. Chemnitz I.
Savio, Clara, Sch. 52887. Berlin XVII.
Savotny, Rudolf, Ch. Graz I.
Sawade, Elly, Ch. 62461.
— Harald, Sch. 56358.
— Lore, Bühnenbildn. 55523.
Sawallich, Robert, Intend. u. Oberspiell. Neuß I.
Sawizkaja, Tatjana, Tanzm. 65348. Heidelberg I u. Festspiele.
Sawka, Johann, Ch. 72670. Wien II.
Sawodny, Rudolf, Ch. 72820.
Sax, Sergius, Spiell. u. Sch. 47470.
Sazarina, Maria, Sch. u. S.-T. 57633. Berlin XXVI.
Sbrana, Pirro, S. 66676.
**Scala-Reisser, Anny, *F*, S. (s. u. früh. Künstler).**
Scalorbi, Alfred, Ch. 62805. Kassel I.
— Arthur, S. 62301. Beuthen I.
— Ingeborg, *F*, Ch. 52879. Kassel I.
Scarbad, Marie, *F*, S. 59891. Stettin I.
Scarla, Irma, Sch., Ehrenmitgl. Braunschweig I. 31323 (s. u. früh. Künstl.).
Scott-Iversen, Gertrud, Sch. Prag I.
Schaab, Rosa, Ch. 64280.
Schaaf, Georg, Ch. 63282.
— Jacob, Ch. 62107. Dresden I.
— Maria, Ch. 62837. Karlsruhe I.
— Otto, Ch. 72727. Köln III.
Schaah, Ernst Albert, Sch. 25881. Berlin X.
Schaak, Liselott, Sch. 54230.
Schaar, Karl, Thfris. 46965. Neuß I.
— Paul, Sch. 39077. Neuß I.
Schaarschmidt, Herbert, Hilfsspiell. u. Sch. 57228. Chemnitz III.
Schab, Oskar v., Bühnenbildn. 44177.
Schabbel, Willi, Kpllm. 57673. Freiberg I.
Schabert, Hans, Spiell. u. S. 17944. Köln, Hohenstaufenring 27 (gast.).
Schabo, Toni, Ch. 61920. Darmstadt I.
Schach, Gustav, Thm. 33715. Frankfurt a. M. I u. Somm.
Schache, Eva, *F*, Ch. 62550. Kaiserslautern I.
Schacher, Ika, S. 59406. Luzern I.
Schachinger, Erich, Sch. 73624. Linz I.
Schacht, Anni, Ch. Danzig I.
— Gregor, Ch. 37411. Danzig I.
— Heinrich, Pförtn. 50659.
— Heinz, Sch. 53680. Königsberg I.
— Kurt, Sch. 49604. Göttingen I u. Halle III.
— Vera, Ch. 62630. Hamburg I.
Schack, Brigitte, Sch. 66519. Berlin XVII.
— Theodor, Thbeamt. 31578.

Schad, Philipp, Kpllm. Hildesheim I.
— -Jokl, Hermann, T. Düsseldorf I.
Schade, Bertold, S. 58244. Braunschweig I angeschl. Bienenstr. 6.
— Curt, Einh. 5315. München I.
— Erna, Einh. 66645.
— Fritz, Sch. 26341. Koblenz II.
— Gerhart, Korrep. 59905. Dessau I.
— Georg, S. 53612. Bielefeld I.
— Heinz, Spiell., Dramat. u. Sch. 50182. Düsseldorf, Feldstr. 52 (Fernsprech. 35451) (gastiert).
— Hedwig, T. 61693. Münster I.
— Hilde, T. 65488. Danzig I.
— Ilse, S. 56693. Greifswald I.
— Paul, S. 66966. Stralsund I.
— Paul, Belinspekt. Berlin XXIII.
— Paul, Ch. 73796. Hof I.
— Walter, techn. Bühnenvorst. 56808. Augsburg I u. Somm.
Schadow, Violetta, S. 20490.
Schadt, Franz Leonhardt, Sch. 53072.
— Friedrich, Ch. 72573.
— Fritz, Ch. 54735.
— Marta, Ch. 62399.
— Otto Heinrich, Sch. 59628.
Schaeben, Hans, S. 60490. Rostock I.
— Katharina, Ch. 64322.
Schaeber, Peter, Ch. Köln III.
Schädrich, Charlotte, S. u. Sch. 30004 (s. u. gastier. Künstler).
Schaefer, Alfred, Dr., Spiell. 51600. Gera I.
— Annelies, S. 53474. Essen I.
— Gerda, Sch. 55908.
— Harry, Spiell. 31371.
— Helmut, Spiell. u. Sch. 49728.
— Helmut, Kpllm. 51450.
— Vera, S. 57298.
Schäfer, Adolf, Spielw.-Anw. 72908. Frankfurt a. M. I.
— Annemarie, Sch. 39519.
— Arnold, Thbeamt. 37186. Wiesbaden I.
— Bernd, T. 64736.
— Carla, S. 53555.
— Dorrit, Ch. 73285. Görlitz I.
— Egon, Spiell. u. Sch. 56133. Gelsenkirchen I.
— Erich, Ch. 74351. Reichenberg I.
— Erika, T. Braunschweig I.
— Ernst, Sch. u. Dramat. 53894. Kaiserslautern II.
— Ernst, Sch. 28887.
— Eva, Ch. 73793.
— Ewald, Sch. 72796. Kaiserslaut. II.
— Friedrich, Tanzrep. Ulm I.
— Fritzi, S. 74608. Saaz I.
— Georg, Ch. 62145. Frankfurt a. M. I.
— Georg, Ch. 63557. Troppau I.
— Gustl, Ch. 63545. München I.
— Hanna Louise, T. 72830. Graz I.
— Hans Albert, techn. Angest. 45568.
— Hans, Tanzm. Berlin XVII.
— Helmuth, Solorep. Frankfurt a. M. I.
— Hertha, Ch. 63705. Braunschweig I.
— Hertha, Thsekr. 54967. Breslau I.
— Hildegard, Ch. 37093. Berlin XXVI.
Schäfer, Ingeborg, Sch. 58614.
— Irma, T. 65532.
— Jenny, Ch. 64310.
— Karlrobert, Spiell. u. Sch. 34845. Basel I.
— Lilly, T. 72762. Wien II.
— Ludwig, Sch. 58482.
— Maly, Ch. 62333. Düsseldorf I.
— Maria, Ch. 60520.
— Michael, Ch. 61757. Bremen I.
— Otto, Solorep. 52332.
— Peter, S. 60444. Mannheim I.
— Philipp, S. 53626.
— Reinhold, Thm. u. Bühnenbildn. 40885. Bochum I.
— Richard, Sch. 72989.
— Sigrid, S. 67547. Annaberg I.
— Walter Erich, Dr., Dramat. 57030. Kassel I.
— Wilmo, Sch. 59303.
— -Holtz, Annie, Gewandm. 23017. Freiburg I.
— -Schuchardt, Hugo, S. 52339. Heidelberg I u. Festsp.
Schäfers, Anton, Dr., Korrep. 67297.
Schäffel, Josefa, Einh. u. Sch. 15298. Meiningen I.
Schaeffer, Erika, Sch. 50579.
Schäffer, Erna, *F*, Sch., S. u. Einh. 29530.
— Fritz, Spiell., Sch. u. S. 35212. Schleswig I.
— Helma, S. 36747. Wiesbaden I angeschlossen.
— Manfred, S. 42732. Breslau I.
— Maria, Ch. 64468.
— Willy, Ch. 61340. Berlin II.
Schäffers, Willy, Dir. 48735. Berlin VI.
Schäffler, Karl Hans, Spiell. u. Sch. 45440. Saarbrücken I u. Schwäb. Hall (Sommer).
— Stefan, Sch. 60937.
Schäffner, Adolf, Spiell. u. Sch. 19124.
Schael, Werner, Spielw. u. Sch. 55146. Meißen I.
Schaeper, Mercedes, S. 67251. Linz I.
Schaer, Erna, Thfris. 66483. Berlin II.
— Friedrich, Geräteverw. 60383.
Schärpel, Lydia, T. 73848. Wien VIII.
Schäperkötter, Heinrich, Ch. 61898. Detmold I.
Schättiger, Oskar, Sch. 49817.
Schätzler, Fritz, Kammers. 39431. Stuttgart I.
Schaff, Hans, Korrep. Tepl.-Schönau I.
Schaffel, Steffi, Ch. Wien IV.
Schaffen, Grete, Ch. 59535. Schwerin I.
Schaffer, Rudolf, Ch. 73743. Reichenberg I.
Schaffganz, Rudolf, Sch. 27692.
Schaffner, Dr. Hermann, Intend. Chemnitz I.
Schaffrath, Elisabeth, T. 65547. Essen I.
Schaffrian, Rosl, S. 52491. Berlin XXXII u. XL.
Schafheitlin, Franz, Sch. 28089. Berlin XVI u. XXXI.

Schaghy, Gina, Tanzm. u. Sch. 74400. Münster I.
Schaidler, Carl, Sch. 53301. München VII ⚔.
Schalck, Ernst, Kpllm. 50391. Wiesbaden I angeschl.
Schalk, Heinz, Obergewandm. 44820. Detmold I u. Somm.
Hermann, Spiell. u. Sch. 56835. Kolberg I.
— Rotraut v. d., *F*, Sch. 57972. Kiel I.
Schall, Ernst, Ch. 36963. Berlin I ⚔.
Schallá, Hans, Oberspiell. u. Sch. 42162. Aachen I.
Schallenberg, Maria, Tanzm. 66085.
— Arthur, Korrep. Osnabrück I.
Schaller, Otto, Spiell., Sch. u. S. 36450.
— -Schmid, Johanna, Staats-Ch. 64393. München I.
Schalow, Fritz, Kanzleivorst. 56905. Neustrelitz I.
Schamann, Anne Lotte v., T. 67771. Königsberg I.
Schambach, Hans, Ch. 61927. Darmstadt I.
Schamberger, Hedi, T. 65513.
Schanda, Maria, Sch. 54945. Prag I.
Schank, Renate, Ch. 57755. Aachen I.
Schankin, Rudolf, Ch. 63078. Krefeld I.
Schantl, Mary, Ch. Linz I.
— Siegfried, Ch. 72447. Linz I.
Schantz, Grete, *F*, Ch. 52110. Dortmund I.
Schanz, Elisabeth, S.-T. 64691. Wiesbaden I.
Schanzara, Hans, S. 40346. Köln I.
Schaper, Gerhard, Sch. 74346. Bunzlau I.
— Harald, Spielw. 53154. Berlin XXIV.
— Heinz, Ch. Hannover III ⚔.
— Rudolf, Ehrenmitgl. Danzig I (s. u. früh. Künstler).
— Otto, T. 66726. Leipzig I.
Scharer, Edeltraut, T. Jauer I.
Schappals, Käte, Ch. 74239.
Scharf, Adelheid, T. 67733. Dresden I.
— Georg, Ch. 63098. Leipzig I.
— Maria, Ch. 64504.
— Rolf, S. 41554. Berlin XXVI.
— Werner, Sch. 50401.
Scharff, Helene, S. 57102.
— Lilo, Sch. 66546.
Scharffenberger, Otto, S. 72602. Stralsund I.
Scharlipp, Hermann, Ch. 51345. Königsberg I ⚔.
— Klara, *F*, Ch. 61413. Berlin I.
Scharmann, Hellmut, Bühnenbildn.-Anw. 58774.
Scharnagl, Norbert, Oberspiell. u. S. 47292. Troppau I.
Scharnberg, Edith Inge, S. 66738.
Scharoff, Else, Sch. 52065. Saarbrücken I.
Scharrer, Hildegard, Ch. 61217.
Scharrfuß, Anneliese, Ch. Annaberg I.
Schartner, Walter, mus. Oberleit. 35666. Görlitz I.
Scharwenka, Franz, Sch. 31230. Wiesbaden II.
Schaser, Melitta, Sch. Hermannstadt I.
Schaub, Eugen, Sch. 60068. Braunau I.
— Willy Paul, Spiell., Dramat. u. Sch. 27748.
Schaube, Ursula, Sch. 53916. Breslau (Reichssender).
Schauer, Erika, T. 74301. Dresden IV.
Schaufuß, Hans Herrmann, Staatssch.* 34737. Berlin XXXI.
— Hans Joachim, Sch. 60159. Berlin XX u. Heidelberg, Festsp.
Schauhuber, Georg, Sch. 72629. Wien V.
Schaum, Carl-Ernst, Spiell., S. u. Sch. 34393.
— Marie Luise, Sch. 27592.
Schaumann, Georg, S. Elbing I.
Schaumburg, Fritz, Korrep. 67354.
Schaun, Grete, Sch. 53851.
Schebeck, Zdena, Ch. 73057. Troppau I.
Schebek, Hermine, *F*, Ch. Wien II.
Schech, Lucy, *F*, Sch. 39742. Coburg I.
— Marianne, S. 59828. Münster I.
Schechert, Hermann, Ch. 61134.
Schedl, Magareta, T. 73896.
Schedewy-Römer, Hubert, Ch. 50392.
Scheel, Hans, Ch. Troppau I.
— Helene, Sch. 56179. Stuttgart V.
— Hertha, Sch. 56092.
— Ingeborg, Sch. 47066.
— Kurt, Spielw. 23077. Stettin I.
— Rudolf, Intend. Gera I.
Scheele, Irene, Ch. Hagen I.
Scheepers, Anneliese, T. Rudolstadt I.
— Anton, Ch. 64205.
— Heinz, Sch. 47208. Detmold I u. Sommer.
Scheer, Fanny, Ch. 62299.
— Hermine, Ch. 64309.
— Josefine, Ch. 64256.
— Rudolf, Ch. 73696. Wien IV.
— Walter, Spielw. 47524. Nordhausen I ⚔.
Scheere, Richard, Spielw. u. Sch. 33484. Baden-Baden I.
— Rudolf, Sch. 50350.
Scheeren, Elfriede, Ch. 61493.
Scheerer, Lotte, Sch. 54843.
Schefczik, Erich, Ch. Brünn I.
— Hanne, S. 59280. Nordhausen I.
Schefe, Christian,, Belm. Hamburg I.
Scheffel, Marg., Ch. 62019.
— Walther, S. 33204.
Scheffels, Franz Joseph, Stellv. d. Gen.-Intend., Minist.-Rat. Berlin I. Stellv. Geschäftsführ. d. RThK. u. Leit. d. Sachgeb. Theaterveranstalter, RThK., Fachsch. Bühne.
— Ilse, Sch. 48869. Schneidemühl I.
Scheffen, Grete, S. 59535.
Scheffer, Annemarie, S. Tilsit I.
Scheffer, Erika, Ch. 61366. Rudolstadt I.
— Heinrich, Ch. 49198. Hamburg I.
— Richard, Schnürm. 37388.
Scheffler, Bruno, Thm. 54381. Dresden IV.

Scheffler, Franz, Ch. 67757. Weimar I.
— Paul, Ch. 66314. Stuttgart I.
— Siegfried, Kpllm. 28100.
— -Weiß, Hildegard, S. 42652.
Scheib, Marga, Ch. 61243.
Scheibe, Karl Joachim, T. 64973. Berlin I.
Scheibenhofer, Grete, S. 53784. Aachen I.
Scheiber, Max, Bühnenbildn. 48765. Coburg I.
Scheibler, Erwin, Sch. 18379.
— Lotte, Ch. 62667. Hagen I.
Scheibner, Mariane, Ch. 74204. Gera I.
Scheichl, Elise, S. Wien IV.
Scheide, Heinrich, Obergewandm. 37728. Tilsit I.
Scheidegger, Elisabeth, Sch. Basel I.
Scheidel, Hanns, Sch. 58698. Stettin II.
Scheideler, Hedi, Ch. 62295. Freiburg I.
Scheidemantel, Irmingard, S. 49619. Düsseldorf I angeschl.
Scheider, Heinz, Sch. Koblenz II.
Scheidhacker, Else, S. 58465. München IV.
Scheidhauer, Ferdinand, S. 30356 (s. früh. Künstler).
Scheidl, Gerda, T. 64687.
— Otto, S. 50365. Wiesbaden I.
— Theodor, Prof., S. 35117. München 13, Bauerstr. 10/1 (Fernspr. 371653) (gastiert).
Scheidler, Valerie, Sprech. 19615.
Scheidt, Julius v., S. 31166.
— Robert vom, S. 31299. Frankf. a. M. I.
Scheier, Charlotte, Sch. 41038.
Scheigenpflug, Gretl, S. Jauer I.
Scheil, Friedel, *F*, S. 46305.
Scheindel, Louise, Einh. 72609.
Scheindl, Luise, Einh. Baden b. Wien I.
Scheinert, Erich, S. 45070 (s. u. gastier. Künstler).
Scheinhard, Emmy, T. Leipzig IV.
Scheinpflug, Gerda, Sch., S. u. S.-T. 53091.
— Midi, Sch. 16623.
— Tutta, T. 66076.
Scheinwein-König, Susanne, Ch. 61160.
Scheithauer, Carl, Sch. u. S. 53110. Guben I u. Berlin XXXVI (Som.).
Scheitlin, Wilfried, Spiell. u. Sch. Basel I u. Bern I.
Schelbert, Therese, Ch. 64114. Würzburg I.
Schelcher, Raimund, Sch. 52331.
Scheld, Dora, *F*, Sch. 27563. Göttingen I angeschl.
Scheldt, Alex, Thmal. Göttingen I.
Schelenz, Doris, Sch. 74345. Koblenz I.
— Felice, Sch. 52270.
Scheler, Margot, S. 54817. Trier I.
Schelkopf, Toni, Hilfsspiell. München II ⚔.
Schelle, Emmy, Ch. Zürich I.
Schellen, Franz, Ch. 63394. Nürnberg I.
Schellenberg, Arno, Kammers. 49803. Dresden I.
— Charlotte, Sch. 50061. Hamburg III u. Berlin XXVIIa (Somm.).
Schellenberg, Hilde, S. 53996.
— Ilke, Tanzm. 65274. Bremen I.
— Karl, Sch. 72488.
— Margarethe, Bühnenbildn. 55623. Karlsruhe I.
— Martl, S. 23706.
Schellenberger, Hans, S. 59388.
Scheller, Gerhard, Sch. 58512. Lübeck I.
— Otto, Bühnenbildn. 59571. Rudolstadt I.
Schellhammer, Edmund, Sch. 72525.
Schellhase, Marianne, T. 74405. Essen I.
Schellow, Erich, Sch. 60824. Hamburg IV.
Schelosky, Rix, Tanzm. u. S.-T. 65014. Berlin XXVI.
Scheltema, Gertrud, S. 52961.
Schelzig, Alfred, Sprecher. 55733.
Schermann, Bertha, Sprecher. 9055.
Schemelli, Maria, *F*, Einh. 22014. Erfurt I.
Schenck, Walter, S. 43137.
Schendel, Rolf, S. 63327. Münster I.
Schenk, Albert, Sprecher. 7347.
— Erwin, Ch. 66848.
— Gustav, Spiell. 34713.
— v. Trapp, Lothar, Bühnenbildn. 38227. Wiesbaden I.
— Georg, S. 32604.
— Gertrud, T. 65891.
— Günter, Spiell., Sch. u. S. 44958.
— Hertha, Gewandm. Bernburg I.
— Inge, T. 65471.
— Käte-Lore, T. 65168. Berlin I.
— Lotte Maria, T. 74210. Konstanz I.
— Margit, Ch. 62312. Düsseldorf I.
— Mia, *F*, Sch. 39328.
— Otto, Thm. 67387. Bernburg I.
— Rudolf, Ch. 72386. Wien I.
— Willy, Ch. 66307. Düsseldorf I.
Schenke, Hans, S. 46314. Hannover I.
Schenkl, Rudolf, S. 53648. Osnabrück I.
Schepers, Edith, Einh. 29816.
Scheppach, Edith, Einh. 29816. Leipzig IV u. Priebus (Somm.).
Scheppan, Hilde, S. 57752. Berlin I u. Bayreuth, Festspiele.
Scheppke, Henriette v., Bühnenbildn. 55686. Karlsruhe III.
Scherbart, Wallina, T. 73141.
Scherbaum, Emmy, Ch. Zürich I.
Scherer, Betty, Ch. 62387. Fürth I.
— Elsi, Sch. 56990.
— Fred, Spielw. 60327.
— Fritz, S. 41203.
— Hanni, S. 61357. Neustrelitz I.
— Hans, S. 50995. Mannheim I.
— Leni, Ch. 72586. Berlin XXXII.
— Leopold, Ch. 61788.
— Ludwig, Ch. 62468. Frankfurt a. M. I.
Scherf, Liselotte, T. 65811. Chemnitz I.
Scherkamp, Franz, S. 52659. Heidelberg I.
Scherl, Franz X., Bühnenbildn. 36428. Kiel I.

Scherler, Gerhard, Spiell. u. Sch. Baden-Baden I.
Schermann, Hermine, T. 74391.
Scherner, Emmy, S. 59355. Braunschweig I.
Scherraus, Dorothea, Sch. 59507. Hagen I.
Scherrer, Alice, Ch. Basel I.
Scherschmidt, Joachim, Spiell.-Anw. 58191.
Scherwinski, Erna, T. 66048.
Scherzer, Alfred S. u. Sch. 25568. Königsberg I.
Schettler, Arthur, Sch. 51200. Wiesbaden I.
— Ilse, S.-T. 65649.
Scheu, Just Otto, Sch. 41076. Berlin I.
Scheubner, Heinrich, Cheffris. 53843. Bielefeld I.
Scheuch, Minka, Ch. 73460. Gablonz I u. Saaz I (Somm.).
Scheuer, Elfriede, T. 65882.
— Konrad, Dramat.-Anw. 73237. Stettin I.
— Martha, Einh. 41359.
Scheunemann, Willi, Thm. 23185. Berlin X.
Scheurer, Carla, Einh. 55168. Hannover I
— Käte, Einh. Würzburg I.
— Oskar, Spielw. 51318. Hannover I.
Scheurich, Anton, Ch. 62253. Dresden I.
— Johannes, S. 35652.
— Margarete, Sch. 28272. Berlin XXXV.
Scheurmann, Rudolf, Sch. 2424. Kassel II u. Sommer.
Scheuvens, Marie, Ch. 61873.
— Wilhelm Ch. 61874. Chemnitz I.
Scheven, Berta, Sch. 11525.
— Helmuth von, Sch. 41833. Kassel I.
Schewe, Hans Albert, Sch. 50700. Gießen I u. Marburg (Somm.).
Schewior, Hilde, Sch. u. Obergewandm. 27317. München VI.
Scheyer-Löffler, Luise, S. 35601.
Scheykowsky, Ernst, Thfris. 54179. Berlin II.
Schichtholz-Wanek, Steffi, T. 66161.
Schick, Christhild, Ch. Glogau I u. Salzbrunn (Somm.).
— Friedrich, Ch. 63215. Zwickau I.
— Marzella, Ch. 61871. Chemnitz I.
— Walburga, Ch. 64094.
Schickel, Erna, Sch. 73500. Brüx.
Schickert, Anneliese, T. 64975. Stuttgart I.
Schicketanz, Ernst, Kpllm. 18734. Aussig I u. Marienbad (Somm.).
— Grete, Ch. 63206. Aussig I.
Schickle, Rudolf, Kpllm. u. Rep. 48408.
Schickling, Johanna, Fris. 73373. Bochum I.
Schidezky, Margarethe, Ch. 61146.
Schiebener, Karl, S. 52305. Aachen I.
Schieder-Eder, Maria, Ch. 72077.
Schiedeck, Hildegardis, Sch. 11939.
Schiedermair, Ludwig Ferdinand, Dr., Oberspiell. 56864. Oldenburg I.
Schiefenbusch, Erna, *F*, Dr., Dir. Düren I.
Schiefer, August, Ch. 62428. Freiburg I.
— Richard, Ch. 62402. Frankfurt a. M. I ⚔.
Schieferdecker, Erna, S. 50900.
— Isabella, T. 65093.
Schiegl, Franz, Ch. 62767.
Schiel, Hans, Sch. 74736. Innsbruck I.
Schiele, Julius, S. 32959.
Schiemann, Carl, Ch. 63114. Königsberg I.
— Frieda, T. 66844.
— Horst, Sch. 58952. Zwickau I.
Schiemenz, Kurt, Ch. 63778. Chemnitz III.
— Marg., *F*, Ch. 43181. Münster I.
Schien, Heinz, Spiell. u. Sch. 22078. Landsberg I u. Ehrenfriedersdorf (Sommer).
Schiendel, Elsa, *F*, Ch. 72671. Wien II.
Schier, Ella, *F*, Ch. 62325. Düsseldorf I.
— Gertrud, T. 65983.
— Tilde, Sch. 67285.
— Sanders, S. 25799. Bremen I.
Schierhorn, Gertrud, S. 52983.
Schierok, Anton, Ch. 61188.
Schierz, Walter, Ch. 73697. Wien IV.
Schieske, Alfred, Sch. 52292. Bochum I.
— Hans, Spielw. u. Sch. 55720. Stuttgart III u. Sommer.
Schiffbauer, Hermann, Sch. 57908.
Schiffer, Ellen, S. 53293.
— Josef, Thm. 67631. Ulm I u. Som.
Schifferdecker, Hans Joachim, Dr., Spiell. u. Sch. 51214. Lübeck I ⚔.
Schifferli, Hugo, Ch. Zürich I.
Schiffermayer, Anny, T. 72829. Graz I.
Schiffermüller, Friedrich, Sprecher, 3377.
— Hermann, Sprecher. 11195.
Schiffmann, Fritz, Ch. 56487.
— Werner, Ch. 61089. Neustrelitz I.
Schiffner, Ernst Günther, Sch. 28715. Prag I.
— Ingeborg, Sch. 58863.
Schiffrer, Franz, S. 56384. München I u. Saarbrücken I.
Schilbach, Dr. Luise-Carlote, S. 67349.
Schild, Edith, Ch. 60993. Hanau I.
— Erwin, T. Duisburg I.
— Kurt, Korrep. u. Kpllm. 51970. Berlin XXIII ⚔.
— Marthe, *F*, Sch. 19511. Altenburg I.
Schildt, Andrea, Sch. 48812.
— Annemarie, Sch. 59737.
— Hans, Sch. 17611. Hamburg IV.
Schill, Herbert, Sch. 72962. Stuttgart III u. Sommer.
— Karl, Sch. 59206. Krefeld I.
— Paul, Spiell., Dramat. u. Sch. 45023. Luzern I.
Schille, Edmund, Ch. 34351. Schweidnitz I.

Schille, Hanns, Sch. 15529. Münster I.
Schiller, Dietlind, Tanzm. 65407.
— Elfriede, S. 58639. Berlin II.
— Friedrich, Spiell. 58746.
— Gerhard, Ch. Danzig I.
— Gisela, S.-T. 65910.
— Gottfried, Thfris. 57018. Berlin II ⚔.
— Hilda, T. 65002.
— Herta, Sch. 49870.
— Kurt, S. 56435. Schwerin I.
— Lisl, Ch. Wien IV.
— Norbert, Spiell. u. Sch. 41148.
— -Kochel, Georg, Sch. u. S. 45811. Schliersee I.
Schilling, Erich, Dir.-Sekr. 40040.
— Frieda, Sch. 44884.
— Gerd, Verw.-Vorst. 73576. Köln III.
— Georg, Ch. 64597.
— Gerhart, Rep. 74762. Chemnitz I.
— Gertrud, Ch. 61892. Wilhelmshaven I.
— Gretel, Ch. 62373.
— Hedwig, Ch. 62356. Fürth I.
— Hildegard, T. 64652.
— Ilse, S. 55924.
— Karl Heinz, Sch. Königsb. (Reichss.).
— Ludwig, Ch. 60446. Hanau I.
— Paul, Ch. 62406. Frankfurt a. M. I.
— Willi, Ch. 72730. Rudolstadt I.
Schilp, Marie Luise, S. 49100. Berlin II.
Schiminiak, Ernst, Ch. 61237. Berlin XXXII.
Schimkat, Georg, Thm. 42885. Berlin IV.
— Herbert, Sch. 45048. Berlin III.
Schimanski, Franz, Ch. Münster I.
Schimke, Marianne, Ch. Wien IV.
Schimmel, Cläre, S. 55907.
— Friedr. Wilh., Spiell. u. S. 9417.
— Werner, Ch. u. S. 44143. Halle I.
Schimpke, Lotte, S. 53558. Stettin I.
Schincke, Inge, S.-T. 65908. Göttingen I.
Schindl, Hermann, Ch. 67812. Innsbruck I.
Schindler, Carola, S. 60010.
— Erna, Sprech. 59880.
— Ewald, Spiell. u. Sch. 56063. Dresden V u. Kassel II (Somm.).
— Helmuth, S. 74795. Troppau I.
— Karl, Ch. 63211. Leipzig I.
— Karl, Spielw. 72899. Troppau I ⚔.
— Margarete, Ch. 64544.
— Marie, T. 72672 Wien II.
— Werner, S.-T. 65308. Gera I.
Schink, Agnes, S. u. Sch. (s. u. früh. Künstler).
Schinke, Oskar, Ch. 72673. Wien II.
Schinzel, Karl, Ch. 73482. Graz I.
Schippang, Marie, Sch. 30347.
Schippel, Otto, Ch. 62243. Dresden III.
Schipper, Emil, Dr., Ehrenmitgl. Wien II.
— Max, Sch., Oberspiell. 58498. Eger I u. Sommer.
Schirach, Carl v., Gen.-Intend.* Wiesbaden I.
— Rosalind v., S. 30006.
Schirdewahn, Hildegard, Sch. 45899.
Schirlitz, Wolfgang, Sch. 47233. Essen I.
Schirmeisen, Hans, Sch. 74455. Wien VIII.
Schirmer, Ludmilla, *F*, S. 51660. Essen I u. Weißenburg (Somm.).
Schiroky, Erna, T. 65609. Chemnitz I.
Schirp, Willy, Kammers.* 50407. Berlin II u. Zoppot (Somm.).
Schiwitz, Alfred, Ch. 48534. Chemnitz I.
Schjelderup, Eleonore, *F*, Sch. 43586. Essen I.
Schlacher, Rudolf, Sch. 59590.
— Steffi, Ch. 66294.
Schladebach, Hans, Sch. 50648. Eisenach I.
Schladitz, Johanne, Ch. 61697.
— Sofie, Ch. 61716.
Schläger, Ella, Einh. 72971. Brüx I u. Sommer.
— Wilhelm, Sch. 60263.
Schlafhäuser, Eduard, Sch. 56725. Mannheim I angeschl.
— Franz, Sch. 55705. Mannheim I angeschlossen.
— Karl, Sch. 56726. Mannheim I angeschlossen.
— Wilhelmine, Sch. 56727. Mannheim I angeschlossen.
Schlager, Hilde, T. 64878.
— Max, Chordir. 54407. Freiburg I.
— Wilhelmine, Sch. 73541. Saaz I u. Sommer.
Schlageter, Alfred, Kammersch. 21962. Leipzig I.
Schlatterer, Werner, Dramat. u. Spiell. 52049. Trier I.
Schlattner, Josef, Kpllm. 59704. Saaz I.
Schlebusch, Fritz, Ch. 62607. Ingolstadt I.
Schlecht, Kurt, Sch. 67588.
— Sabine. 67587.
Schlechter, Hermann, Ch. 61855. Coburg I.
— Julia, Sch. 60397.
— Willy, Ch. 43976. Coburg I.
Schlee, Eva, S. 46860. Wuppertal I.
Schleelein, Helga, T. Jauer I.
Schlegel, Arthur, Sch. 49633. Leipzig V.
— Carla, Sch. 73595. Brieg I.
— Else, Sch. u. S. 40985.
— Fritz, Sch. 27480. Cottbus I u. Priebus (Sommer).
— Helene, Einh. u. Sch. 31152.
— Hilde, T. 65610. Görlitz I.
— Lissy, T. 65223.
— Lotte, S.-T. 66029. Leipzig I.
— Olga, Ch. 62250. Dresden I.
Schlegl, Gitta, S. 72571.
Schlegtendal, Ursula, Sch. u. S. 54576.
Schlehuber, Ernst, Sch. 60761. Annaberg I u. Sommer.
— Fanny, T. 65953.
Schleich, Robert, Ing., techn. Leiter. 36557. München II.
Schleichardt, Johanna, *F*, Einh. 54445. Cottbus I.
— Trudel, Sch. 47777. Stettin II.

Schleicher, Jörg, Sch. 74415. Brieg I.
— Ludwig, Korrep. 67885.
Schleif, Gabriele, Sch. 60475.
Schleifenbaum, Gertrud, Fris. 57560.
Schleiffer, Adolf, Sch. 47663. Fürth I.
Schleim, Friedrich, techn. Oberinspekt. 35981. Wiesbaden I.
— Theodor, Masch.-Dir. 34615.
Schleinkofer, Heinrich, Ch. 73077. Gera I.
Schleißing, Paul, Ch. 62245.
Schlemann, Maria, Ch. 63069. Krefeld I.
Schlemm, Friedrich, Ch. 67853. Zwickau I.
Schlemmer, Karin, T. 74327. Halle I.
Schlenck, Hans, Gen.-Intend. Oldenburg I. Landesleiter d. RThK. ⚔.
Schlender, Max, Thfris. 26164.
Schlenke, Heinrich, Ch. 52127. Mannheim I.
Schlenker, Charl., Ch. 62017. Dresden I.
— -John, Johanna, S.-T. 65445. Dresden I.
Schlentrich, Edith, T. Breslau I.
Schlermann, Viktor, Ch. 63229. Köln I.
Schleser, Maria, S. Aussig I u. Marienbad (Sommer).
Schlesier, Raimund, Solorep. 67790. Berlin II.
Schlesinger, Franz, Ch. 72387. Wien I.
— Hermengilde, Ch. 72674. Wien II.
— Hildegard, Sch. 60895.
— Johanna, Ch. 64454.
Schlesiona, Horst, Sch. u. S. 57108.
Schlettow, H. A. v., Sch. 19547.
Schleuer, Edith, Sch. 74409.
Schleuning, Lottemarie, Sch. 73863. Aussig I u. Marienbad (Somm.).
— Wilhelm, Operndir. 44238. Duisburg I.
Schleusener, Lotte, Sch. u. S. 33258.
Schleussing, Lucie, S. 57707.
Schleutrich, Edith, T. 65782.
Schley, Karl Maria, Sch. 56111. Bremerhaven I.
Schlez, Emil, S. 32682. Potsdam I.
Schlicht, Charlotte, Ch. 60716.
— Erwine, Tanzm. u. S.-T. 65979.
— Gerda, T. 67985. Dresden I.
Schlichtholz, Jens Oskar, Sch. 29798.
Schlichting, August, Sch. Schwerin I.
— Cläre, Sch. Berlin XIX.
— Erich, Ch. 61156.
— Johanna, T. 65951.
— -Fredersdorf, Charlotte, Sch. 48025.
— -Manz, Fred, Spiell. u. S. 50737.
Schlick, Hans, Sch. 49603. Weimar I u. Insterburg (Sommer).
Schlicker, Emil, Thm. 26564. Berlin XIX.
Schlicksupp, Anna, T. 74120. Saarbrücken I u. Weimar I.
Schlie, Christa, Ch. 52985.
Schlieben, Hilde, S.-T. 47812. Dresden I.
Schliebener, Max, Spiell. u. Sch. 13581. Güstrow (Meckl.) I.
Schliemann, Hede, Einh. 56542. Hanau I u. Sommer.
— Karl Rudolph, Sch. 59309.
Schliepe, Ernst, Kpllm. 35284.
Schlieper, Ernst Joachim Sch. 60031. Glogau I u. Salzbrunn (Somm.).
— Louis, Ch. 62614.
Schliephaken, Fritz, Thm. 43925.
Schließke, Karl-Heinz, T. 74392. Hannover I.
Schlimm, Karl, Oberbühnenm. 47789. Hannover I.
Schlimme, Willy, Einh. 17210. Köln I.
Schlöder, Anneliese, Sch. 60396.
Schlögl, Josefine, T. Bern I.
Schlömer, Alfred, Verw.-Dir., Dramat. u. Sch.
— Rosemarie, Sch. 60898.
Schlösser, Josef, Ch. 64487.
— Rainer, Dr., Ministerialdirigent, Reichsdramat., Leiter der Abt. VI Theater, Berlin W 8, Wilhelmplatz (Propagandaministerium).
Schlößmann, Jacob, Sch. 58077.
Schlodtmann, Walter, S. 47454.
Schloh, Alice, T. 65766. Bremen I.
Schloicka, Else, S. 21529.
Schloneck, Margarete, *F*, Einh. 39340. München-Gladbach u Rheydt I.
— Max, Sch. 738. München-Gladbach u. Rheydt I angeschl.
Schlonski, Theodor, Bühnenbildn. 39467. Bremen I.
Schlossarek, Hedy, *F*, S. 56573. Hamburg VI.
— Mizzi, Ch. 73334. Baden b. Wien I.
Schloßbauer, Hilde, Ch. Gablonz I.
Schlosser, August, Ch. 62801.
— Ferdinand, Ch. Neustrelitz I.
Schloß-Unger, Gretl, Ch. Basel I.
Schloßmacher, Mia, Ch. Magdeburg I.
— Mieze, Ch. 52870. Duisburg I.
Schloßmaler, Maria, S. 74117.
Schlote, Fritz, Einh. 53192. Duisburg I.
— Hans, Spiell. 53426. Krefeld I ⚔.
Schlothauer, Wilhelm, Sprech. 67183.
Schlott, Ernst, Sch. 50990.
— Hermann, Thmal. 67411.
— Theodor, S. 57275. Lübeck I.
— -Eschenbach, Hermann, S. 41028.
Schlottmann, Carl, Dr., S. 55139. Bayreuth, Festsp., u. Brünn I.
Schlossbauer, Hilde, Ch. 72942.
Schlubach, Elisabeth, Sch. 24491.
Schlücker, Klara, Dir.-Sekr. 36263. Berlin XXIV.
Schluer, Ingeborg, Sch. 56888.
Schlünss, Rudolf, Ch. 61350. München IV ⚔.
Schlüpmann, Ilse, T. 65508. Dortmund I.
Schlüschen, Hermann, Bühnenbildn. 44634.
Schlüter, Dora, Sch. 16118. Berlin IX.
— Emmy, Ch. 27991.
— Erna, Kammers.* 42734. Düsseldorf I, Hamburg I u. Zoppot, So.
— Erna, *F*, Ch. 43749. Bremerhaven I.

Schlüter, Erna, Ch. 61725.
— Gisela, Sch. 56520.
— Heinrich, S. 50837. Wiesbaden I.
— Heinz, Sch. 56965. Dresden IV.
— Hilde, S. 57020.
— Hilma, *F*, Sch. 30789. Bonn I.
— Karl, Ch. 62584. Beuthen I.
— Karla, Sch. 56844.
— Liselotte, T. 66193. Stendal I.
— Margarete, *F*, Sch. 34547.
— Margarethe, Ch. 66360. Frankfurt a. M. I.
— Wolfgang, Sch. 50563.
— -Ungar, Hans, Kpllm. 35692.
Schlütter, Willi, Sch. 74031. Magdeburg I ⚔.
Schlunke, Hedwig, T. 65818.
Schluppeck, Suse, Ch. 61781. Berlin I.
Schlusnus, Elsa, S. 60470. Görlitz I.
— Heinrich, Kammers. 21412. Berlin I.
Schmack, Max, Sch. 33257. Berlin XXVIIa (Sommer).
Schmahl, Adele, Fris. 57580. Wuppertal I.
Schmalenberg, Hans, Ch. 61611. Wuppertal I.
Schmalhaus, Kurt, Ch. 63685. Osnabrück I ⚔.
Schmalz, Franziska, S. 24814.
Schmauch, Feodora, Thfris. 60048.
Schmatz, Peter, Ch. 67844. Trier I.
Schmauss, Grete, S. 60235.
Schmechel, Gustav, Thm. 53893.
Schmeck, Hilde, Rundf.-Angeh. 58310.
Schmedes, Joachim Ernst, S. 58517.
Schmehle, Lisa, Dir.-Sekr. 51599.
Schmeidler, Thea, Sch. u. S. 19831.
Schmeisser, Heinz, T. 64678.
Schmeizl, Karl, techn. Leit. Wien IV.
Schmelcher, Josef, Spiell. u. Sch. 39165.
— Walter, Bühnenbildn. 58108.
Schmeling,-Hasse, Margarete, Ch. 61304. Berlin II. († 6. 11. 39.)
Schmelter, Nelly, *F*, S. 40769. Frankfurt a. d. O. I.
— Willi, Solo- u- Tanzrep. 44091. Heidelberg I u. Heidelberg, Festsp.
Schmelzeisen, Liselotte, T. 67458. Berlin I.
Schmelzer, Albert, Ch. Allenstein I.
— Frieda, Ch. 62593.
Schmelzle, Alfred, Ch. 62340. Düsseldorf I.
Schmerler, Else, Sch. 53742. Stendal I u. Oranienburg (Somm.).
Schmerzenreich, Dr. Anton, Sch. Prag I.
Schmettau, Eleonore, S. 58262.
Schmid, Clotilde, S. 54748.
— Eduard, Hilfsdramat. Hagen I.
— Egon, Intend. u. Dramat. Regensburg I u. Rudolstadt, Weißenburg u. Wunsiedel (Sommer).
— Emmy, Ch. 73554. Wien VIII.
— Erna, Sekr. 54300.
— Erna Luise, T. 65112. Neiße I.
— Ernst, Kpllm. 53855. Neustrelitz ⚔ u. Augsburg (Sommer).
— Friedrich, Ch. Basel I.
Schmid, Gerhard E. F., Sch. 74136. Potsdam I ⚔.
— Hedwig, T. 74436. Plauen I.
— Hans, Spiell. 42849. Köln I.
— Helene, Sch. 72360. Jauer I.
— Hilde, Sch. 73946.
— Mary, Ch. 62040. Dresden I.
— Max, Ch. Basel I.
— Otto, Ch. Dessau I
— Paul, Spiell. 33507. Eßlingen I.
— Philipp, S. 50217.
— Walther, Sch. 72749. Wien XIV.
— -Berikoven, Herrmann, S. 53930. Aachen I.
— -Bloß, Karl, Dir. Zürich I.
— -Hagedorn, Doris, Ch. Reichenbg. I.
— -Keyser, Eva, Sch. 55264.
— -Marchal, Agnes, Sprech. 27252.
— -Reuß, Curt, S. 56792. Magdeburg I.
— -Scherf, Wilhelm, S. 49472. Nürnberg I.
— -Scholven, Wilhelm, S. 52366. Fürth I.
— -Schrag, Helene, Ch. 74534. Remscheid I.
— -Westendorf, Fritz, Korrep. Graz I.
Schmidgen, Karl, Kpllm. 55996.
Schmidt, Achim, Sch. 60636.
— Adalbert, Bühnenbildn. Memmingen I.
— Adele, *F*, Obergewandm. 56799. Rostock I.
— Adolf, Spielw. 15408. Schneidemühl I.
— Adolf, Tanzrep. 67341.
— Agnes, Ch. 60868. Saarbrücken I angeschlossen.
— Albert, Spiell., Dramat. u. Sch. 24585.
— Alfred, Ch. 67858. Berlin XXVI.
— Anna, *F*, S. 47217.
— Anny, S. 51310.
— Anton, S. 60574.
— Arthur, Kpllm. Leipzig V.
— Bernd, Sch. 25820. Leipzig V.
— Brigit, T. Hamburg I.
— Carl, Ch. 63472. Nürnberg I.
— Carl Bruno, Sch. 59570. Greifswald I.
— Charlotte, Sch. 59204.
— Charlotte, Sch. 57041.
— Christian, Ch. 66701. Koblenz I.
— Christian, Thmal. Hamburg V.
— Cilly, S. 56622.
— Daniel, Ch. 60555. Linz I.
— Dorothea, S. 59260.
— Dorothea, Ch. 61371. Dresden IV.
— Edeltraut, Ch. Kassel I.
— Edgar, Kpllm. 56872. Gera I.
— Eduard, Ch. 66337. Bremen I ⚔.
— Eduard, Thmal. 52651. Stuttgart I.
— Elfriede, Ch. 72572. Duisburg I.
— Else, Ch. Göttingen I.
— Erich, S. u. Sch. 41703.
— Erich, Spiell. u. Sch. 46404. Ulm I u. Sommer.
— Erich, Oberbel. 55438. Altenburg I.
— Erna, S. 48667. Essen I.
— Erna, T. 74692.
— Erika, S. 57473. Mannheim I.

Schmidt, Erika. T. 65694. Görlitz I.
— Ferdinand, Spiell. u. Sch. 53095. Aachen I.
— Fried, Thm. 59726.
— Frieda, *F*, Ch. 62016. Dresden I.
— Frieda, Einh. 15507. Hamburg I.
— Fritz, S. 40213.
— Fritz, Thm. 44035.
— Fritz, Sch. 30538. Hamburg VI u. Berlin XVI.
— Fritz, S. 59887. Zittau I.
— Fritz, Bühnenbildn. Berlin XXI.
— Georg, Sch. 32204. Bremen I.
— Gerda, Ch. 65022. Chemnitz III.
— Gerda, Ch. 61767. Breslau I.
— Gerhard, Ch. 61118. München IV.
— Gilda, T. 67207.
— Gottfried, Sch. u. Spielw. 59726. Neuß I.
— Gretel, T. 65505.
— Gudrun, Sch. 73217. Gotha-Sondershausen I.
— Gustav, Sch. Hermannstadt I.
— Hanna, S. 60271.
— Hanni, Ch. 61752. Breslau I.
— Hans, Staats-Ch. 63536. Münch. I ⚔.
— Hans, Dr., Dramat u. Sch. 58214.
— Hans Georg, Dr., Dramat. u. Korrep. 60542.
— Hans, Ch. 67148. Münster I.
— Hans, Ch. Trier, I.
— Harry, Sch. u. S. 49465.
— Hedwig, Ch. 73970. Berlin XIII.
— Helene, künstl. Beirat. 56587. Leipzig I.
— Herbert, Maler, 57379.
— Hermann, Kpllm. u. Korrep.. 72791. Allenstein I ⚔.
— Hermann, Kpllm. u. Solorep. 57734. Magdeburg I.
— Hilde, Ch. 63901.
— Hildegard, techn. Vorst. 55197.
— Inge, Sch. 49440. München II u. Heidelberg, Festsp.
— Inge, T. Lübeck I.
— Ingeborg, Sch. 60584. Stettin I.
— Johannes. Sch. 52605. Graz I.
— Johannes, Sch. 74222. Brüx I (So.).
— Karl, Ch. Saaz I.
— Karl, S. 40215. München I.
— Karl, Chordir. 34793. Berlin I.
— Karl Heinz, Sch. 49138. Brüx I u. Sommer.
— Kaspar, Ch. 63319.
— Lilian, T. 67277.
— Livia, Ch. 17185. Weimar I.
— Lore, T. 65441. Aachen I.
— Luise, *F*, Ch. 63267. Liegnitz I u. Kolberg (Sommer).
— Lore, T. 65441. Bonn I.
— Luise, *F*, Ch. 63267. Liegnitz I.
— Magda, T. 65989. Flensburg I angeschlossen.
— Magdalena, *F*, Sch. u. S. 53363.
— Margarete, Ch. 65236. Konstanz I u. Sommer.
— Margarete, *F*, Ch. 64078. Weimar I.
— Margarethe, S. u. Sch. 53051.

Schmidt, Margarete, T. Gotha-Sondershausen I.
— Margit, Gewandm. Chemnitz I.
— Margot, T. 66162. Stuttgart I.
— Margot, T. 74693.
— Maria, Ch. 33059. Solothurn I.
— Maria, S. 49927.
— Marianne, Ch. 59487. Duisburg I.
— Marie, Ch. 63377.
— Martha, S. 66416.
— Martin, Cheffris. 40384. Königsberg I.
— Max, Kpllm. 31610. Berlin XVII.
— Max, Sch. 45130. Kaiserslautern II.
— Meta, Sch. 55444.
— Moritz, Bühnenbildn. 60308. Weimar I.
— Oskar, T. Köln I.
— Otto, Ch. 61964. Magdeburg I.
— Otto, Ch. 62455. Frankfurt a. M. I.
— Otto, Ch. 63507.
— Otto, Ch. 63556. München IV.
— Otto-Eugen, Ch. 744971.
— Paul, S. Berlin I ⚔.
— Paula, Vortragskünstl. 60451.
— Paula, Sch. 56121.
— Reta, Sch. 54213.
— Robert, Bibl. u. Spielw. 24826. München VI.
— Robert, Ch. 66379.
— Rudolf, S. 54658.
— Rudolf, Ch. 66392.
— Rudolf, S. u. Sch. 59252. Würzburg I.
— Ruth, Sch. 58927.
— Sigrid, Ch. 61115. Weimar I.
— Toni, Ch. 73805.
— Trude, Ch. 63202. Köln I.
— Viktor, Sch. 42303. Königsberg I.
— Walter, Spiell. 54873. Gera I.
— Walter, Sch. 27649. Braunschweig I angeschl., Linnéstr. 7.
— Walter, Spiell. u. Dramat. 55443.
— Walter, Bühnenbildn. 53982. Plauen I.
— Werner H., S. Luzern I.
— Werner, Sch. u. S. 45356.
— Wilhelm, Sch. 72388. Wien I.
— Wilhelm, S. 51246. Berlin XXXII.
— Wilhelm, Ch. 60770. Koblenz I.
— Wilhelm, Sch. 59291.
— Wilhelmine, Ch. 61876. Berlin II.
— Willi, Bühnenbildn. 55180. Berlin XXXI u. Heidelberg, Festspiele.
— Willy, Belinspekt. 40745. Potsdam I.
— Willy, Spiell. u. Sch. 32668.
— Willy, S. 54671.
— -Achill, Fredy, S. 55914.
— -Belden, Carl, Kpllm. 22144. Breslau I.
— -Berger, Hans, T. 65815.
— -Berreck, Fritz, S. 66684.
— -Berthold, Alois, Sch. 59290.
— -Bertsch, Ottokar, Sch. 50180. Reichenberg I.
— -Boelcke, Werner. Kpllm. 56616 Berlin XXVI u. XIII.
— -Eckert, Margarethe, Bühnenbildn. 55995. Dresden I angeschl.
— -Ellum, Ilse, S. 53865.

Schmidt-Felsegger, Georg, S. 74523. Detmold I.
-Figdor, Antonia, Ch. Wien IV.
— -Franken, Hermann, Bühnenbildn 54846.
— -Gera, Otto, Spiell. u. S. 46533. Osnabrück I.
— -Gerlach, Gertrud, *F*, S. 25162. Hannover I.
— -Gronau, Luise, S. 34275. Oldenburg I.
— -Günther, Anni, Statistenf. 51425.
— -Hamel, Nina, *F*, Ch. Danzig I.
— -Harloff, Oskar, T. 66042.
— -Hartmann, Annemarie, S. 54139. Stendal I.
— -Hentrich, Wilhelm, Sch. 43191.
— — Gertrud, S. 52307.
— -Heyden, Elfriede, *F*, Sch. 29854
— — Erich, Bühnenbildn. 54624. Brandenburg I u. Sommer.
— -Isserstedt, Hans, Dr., Staatskpllm.* 49466. Hamburg I.
-Jescher, Günther, Kpllm. 56837.
— -Jürgensen, Käte, Sch. u. S. 56082. Berlin W, Nikolsburger Str. 10 (Fernspr. 916230).
— -Keßler, Wolfgang, Sch. 56112. Rudolstadt I u. Somm.
— -zur Nedden, Hans Werner, S. 43611.
— -Peinert, Hermann, Sch. 42972.
— -Rimzler, Käte, Sprech. 20901.
— -Ritter, Elly, *F*, Ch. 51058. Dresden III.
— -Römer, Hans, Ch. 43531. Berlin I.
— -Sanden, Gerda, *F*, Ch. 27475. Stuttgart I angeschl. Röckenwiesenstraße 5.
— -Schindler, Kurt, Sch. 54524. Bonn I u. Marburg (Somm.).
— -Seeger, Gretl, S. 60714.
— — Heinrich, Intend. Braunau I.
— — Heinrich, S. 57529.
— -Stein, Ingeborg, S. 50028. Berlin, XXXII.
— -Wolf, Maria, Sch. 34647.
— -Wollenberg, Elfriede, S. 44303.
— -Wupp, Rudolf, Bühnenbildn. 52589.
Schmidtborn, Lydia, S. 16798.
Schmidtgen, Otto, Kpllm. u. Solorep. 55994. Wiesbaden I.
Schmidtke, Fritz, S. Danzig I.
— Nina-Maria, T. Berlin XIII.
Schmidtmann, Paul, S. 50784. Breslau I.
Schmied, Katja, Ch. 74329. Hagen I.
Schmiedbrunn, Franz, Sch. 41955.
Schmiedeck, Fritz, Spielw. 27755. Königsberg I.
Schmiedecke, Paula, Einh. 59635. Greifswald I.
Schmiedel, Fritz, Spiell. u. Sch. 49951. Wiesbaden II.
Schmieden, Erika, S. 49942.
Schmieder, Christian, Sch. 49364. Dresden I u. Heidelberg, Festsp.
— Lotte, T. 65708. Dresden I.
Schmiedhammer, Arthur, Dr., Intend. Konstanz I u. Sommer.
Schmieding, Willy, Ch. 62640. Hamburg I.
Schmieke, Elisabeth, T. 65985. Münster I.
Schmit, Hilda Erna, *F*, Ch. 66523.
Schmith, Fritz, Sch. 31173. Magdeburg I.
— Iwan, Dr., Spiell. 39879.
— -Polewitzkaja, Elena, Sch. 44455.
Schmitt, Alice, Ch. 62459.
— André, Spielw. 41385.
— Aenne, Sch. 64524.
— Carl, S. 56911. Stendal I.
— Carmen, T. Koblenz I.
— Christian, Ch. 63290. Mainz I.
— Cilly, Sch. 60102.
— Franz, Ch. 62490. Gera I.
— Fritz, S. 33455.
— Gretel, *F*, Sch. 52150.
— Hans, S. 20458. Saarbrücken I.
— Hans Erich, Sch. 59727. Remscheid I.
— Hortense, T. 72483. Koblenz I.
— Julia, Sch. 42541.
— Karl-Hugo, Bühnenbildn. 28161. Augsburg I u. Somm.
— Käthe, S. 58142. Essen I angeschl.
— Kaspar, Ch. Düsseldorf I.
— Katharina, Sch. 59967.
— Konrad, Ch. 63169. Münster I.
— Oskar, Ch. 67692. Reichenberg I.
— Ritta, T. Zürich I.
— Saladin, Prof.*, Dr., Intend. Bochum I.
— Stephan, Bühnenbildn. Heidelberg I.
— Werner, Spielw. Weimar III.
— Willie, Intend. Eisenach I.
— Willy, Ch. 57392. Darmstadt I.
— de Giorgi, Ludwig, Dr., Dramat. u. Kpllm. 52038. Hamburg I.
— -Kelsen, Lya, Ch. 63121. Königsberg I.
— -Walter, Karl, Kammers.* 40464. Berlin II.
— -Willibi, Walter, Dr., Dramat. u. Sch. 52855. Berlin XX.
Schmitter, Karin, S. 56881. Neustrelitz I.
Schmitthenner, Hansjörg, Sch. 55963.
— Rudolf, Rundf.-Angeh. 58691.
Schmittinger, Ruth, Sch. 53566. Luckenwalde I.
Schmitz, Agi, S. 61840. Greifswald I.
— August, Thm. 37688. Stettin I.
— Bernhard, Spiell. u. S. 23066. Gießen I.
— Carl, Spiell. u. Sch. 13231.
— Charlotte, T. 72293.
— Christel, Sch. 66640.
— Elisabeth, Ch. 63580. Remscheid I.
— Else, S. 59762.
— Elly, Ch. Düsseldorf I.
— Hanne, S. 50485. Freiburg I.
— Hans, Ch. 63108. Königsberg I ✕.
— Hans, Ch. Elbing I.
— Hans, 12633. Hambg. III angeschl.
— Hans Heinr., Korrep. 59108.

Schmitz, Hans Hermann, Sch. 35257. Zittau I u. Sommer.
— Harry, Ch. 63794. Regensburg I.
— Hedwig, Spielw. u. Sch. 20754.
— Heinrich, S. u. Ch. 63855. Erfurt I.
— Hermann Josef, Ch. 64525. Remscheid I.
— Hermann, Hilfsspielw. 73234. Düsseldorf I.
— Johann, Sch. 59454.
— Josef, Sch. 46370. Dortmund I.
— Josef, Ch. 64095. Bielefeld I.
— Josef, S. 67982. Oberhausen I.
— Karl, Ch. 61498.
— Ludwig, Sch. 12617. Berlin XIX.
— Margit, Ch. 58057. Duisburg I.
— Marie, *F*, Einh. 45744. Erfurt I.
— Maria, Sch. 56264. Köln IV.
— Maria, Ch. 60508.
— Mathilde, Sch. 45239. Mainz I.
— Matthias, Ch. 37415.
— Otto, Ch. 63567. Oberhausen I.
— Paul, Gen.-Musdir., Stellv. d. Operndir. 28383. Leipzig I.
— Paul, Sch. 41724. Köln (Reichss.).
— Paul, Ch. 57497. Berlin XXIII.
— Peter, Ch. 62268. Düsseldorf I.
— Peter, Kpllm. 41423. Graz I.
— Sofia, Sch. 40186.
— Sybille, Sch. 55209.
— Ursula, T. 64958.
— Verena, Sch. 72463.
— Willi, Ch. 58192. Aachen I.
— Wingfield, Werbeleit. 57497.
— -Bous, Julius, Bühnenbildn. 60053. Remscheid I.
— -Cardauns, Hermann, Dramat. 73138. Essen I.
— -Eickoff, Margrit, Sch. 67984 Görlitz I.
— -Hitpass, Josef, S. 67982.
Schmöckel, Marga, T. 64906.
Schmöle, Otto, Sch. 16341. Wien I.
Schmohl, Eberhardt, S. 55252. Gablonz I.
Schmoll, Heinrich, Sch. 56210. Essen I.
— Helmut, Sch. 59489.
Schmolt, Willi, Ch. Hamburg VII.
Schmuck, Eduard, Ch. Basel I.
— Lore, T. Flensburg I.
— Martha, Sch. 74696. Paderborn I.
— Ulla, T. Flensburg I.
Schmucker, Karl, Sch. 72951. Klagenfurt I.
Schmude, Erich, Sch. u. S. 37319. Halberstadt I u. Dortmund III.
Schmückle, Hans Ulrich, Bühnenbildn. 57940. Stuttgart I angeschlossen.
Schmutzer, Paul, Ch. 64184.
Schnabel, Alexander, Ch. 61709. Zwickau I.
— Hans, S. 50151. Berlin XXXII.
Schnack, Paul, Sch. Beuthen I.
Schnäckel, Alexandrine, Ch. 54537.
Schnaiter-Wander, Jos. Zürich I.
Schnau, Olga, *F*, S. 48181. Kassel I.
Schnaubelt, Alfred, Kpllm. Eger I u. Sommer.
Schnauber, Käthe, T. 66821. E
Schnaudt, Ruth, S. 67662.
Schnauer, Max, Sch. 35626.
Schnebeck, Heinrich, Rechnungsf. 46284.
Schnee, Walter, Bühnenmaler. 53678.
Schneebili, Elsa, S. 44363.
Schneeloch, Hildegard, S. 60035.
— Paul, Bühnenbildn. 46015. Gotha-Sondershausen I.
Schneeweiß, Gustav, Ch. 72675. Wien II.
— Theodora, Sprech. 67540.
Schneider, Adolf, Sch. 28439. Bochum I.
— Adolf, S. 44151.
— Alexander, Dr., Chefdramat. u. Stellv. des Generalintend. 54385. Düsseldorf I.
— Alexander, Ch. 63371. Hamburg I.
— Annemarie, S. 74509. Bln. XLIV (s. Nachtrag).
— Anni, *F*, S. 59810. Gießen I.
— Anni, T. 67379. Köln I.
— Arthur, Dramat. u. Spiell. 45183. Freiburg I.
— Auguste, Sch. 37937.
— Babette, T. 66772.
— Carl, Dir. Luzern I.
— Clara, *F*, Einh. u. Sch. 22536.
— Edith, Sch. 72565. Düsseldorf I.
— Ehrhardt, Ch. 61807. Breslau I ⚔.
— Eleonore, Sch. 66956.
— Else, Sch. 58584.
— Else, Sch. 59359.
— Else, S. 22840.
— Emma, Sekr. 50950.
— Erich, Dipl.-Ing., Belinspekt. 55232. Düsseldorf I ⚔.
— Erna, T. 57679. Essen I.
— Erne, *F*, Ch. 60495. Pforzheim I.
— Ernst August, Dramat. 74209. Essen I.
— Ferdinand, S. 46857.
— Franz, Spiell. u. Sch. 32956. Frankfurt a. M. I u. Sommer.
— Franz, Ch. 64459.
— Fredy, S. 72592. Liegnitz I.
— Friedel, Ch. 61098. Zittau I.
— Fritz, Ch. 64546.
— Fritz, T. 65153.
— Gabriele, Sch. 49528. Halle I angeschlossen.
— Georg, Spielw. u. Sch. 27760. Frankfurt a. d. O. I.
— Gerhard, S. 52273.
— Hanna, *F*, Einh. 40850.
— Hanni, T. 67141. Köln I.
— Hanns, Ch. Liegnitz I.
— Hans, Ch. 66341. Dresden I.
— Hans, Spiell. u. Sch. 38676.
— Hans, Spiell. u. Sch. 39804.
— Hans, Sch. 37935. Liegnitz I.
— Hans, Sch. 59658.
— Heini, Geräteverw. 53701.
— Heinz, Ch. 63510. Essen I.
— Heinrich, Ch. 39303.
— Heinrich, S. 55265.
— Helene, Sch 56648.
— Helene, Sch. 66957.

Schneider, Herbert, Kpllm. 54164. Elbing I ⚔.
— Herbert, Sch. 54342. Aachen I u. Schwäb.-Hall (Sommer).
— Hilde, *F*, Einh. u. Sch. 51571. Bunzlau I u. Salzbrunn (Sommer).
— Hilde, Sch. Berlin XIII.
— Hildegard, T. 72317. Dresden IV.
— Hilga, Sch. 53941.
— Horst, Kpllm. 56791. Lübeck I.
— Hugo, Sch. 54694. Baden b. Wien I.
— Ines, S. 55941.
— Johann, Sch. 37933.
— Johanna, T. 67141.
— Johannes, Dramat. u. Sch. 53692. Konstanz I u. Sommer.
— Josef, S. 66592. Bautzen I.
— Joseph, Sprecher. 58563.
— Julius, Spiell. u. Sch. 8998. Steyr I. u. Wunsiedel (Sommer).
— Käte, *F*, S. 45949.
— Kurt, S. 54488. Görlitz I.
— Kurt, Sch. 46088.
— Lieselotte, T. 64726. Berlin XXIII.
— Lieselotte, T. 65280. Saarbrücken I.
— Lissy, S. 61932. Jauer I u. Warmbrunn (Sommer).
— Ludwig, Sch. 56647.
— Ludwig, Bühneninspekt. u. Sch. 3581.
— Magda, Sch. 51453.
— Maria, Sch. 51595.
— Maria, techn. Pers. 55612.
— Maria, Ch. 61684.
— Marlene, Sch. 58771.
— Marta, Sch. 43740.
— Martha, *F*, Ch. 73392. Wuppertal I.
— Mathilde, Sch. 66641.
— Max, Ch. 42218. Gießen I.
— Max, Sch. 58509. Glogau I u. Salzbrunn (Somm.).
— Max, Kpllm. 37106 (s. u. gastier. Künstler).
— Monika, T. 64708. Krefeld I.
— Otto, Ch. 59763. Heidelberg I.
— Otto, Thfris. 16914. Hannover I.
— Paul, Joachim, Sch. 19565. Braunschweig I.
— Paula, S. 57682.
— Peter, Oberbel. 41568. Mannheim I.
— Richard, Spielw. u. Sch. 46408. Brieg I u. Salzbrunn (Somm.) ⚔.
— Rolf, Thfris. 56766. Coburg I.
— Rolf, Sch. 73698. Teplitz-Schönau I.
— Rudolf, Ch. 66374. Halle I ⚔.
— Rudolf, Kpllm. u. Spiell. 51458.
— Siegmar, Sch. 60339. Stuttgart I u. Augsburg (Somm.).
— Thea, T. 74388. Karlsruhe I.
— Tine, Sch. 43810.
— Toni, Ch. 63856. Osnabrück I ⚔.
— Trude, S.-T. 65883. Köln I.
— Viktor, Sch. 46089.
— Wilhelm, Sch. 74087. Frankfurt furt a. M. I u. Sommer.
— Willi, Kanzleivorst., Dramat. u. Sch. 22066. Leoben I.
— -Facius, Franz, Spiell. u. Dramat.-Anw. 74049. Gießen I.

Schneider-Ferry, Anita, Sch. 267
— -Hoffmann, Paul, Sch. u. Sp 34625. Mainz I.
— -Kögler, Mitzi, S. 22263.
— -König, Anita, Ch. 45469. Wuppertal I.
— -Raupp, Ruth, Ch. 61429. Berlin I.
— -Scheer, Josef, Spielw. 36930.
— -Schwarz, Nikolaus, Ch. 57665.
— -Wernecke, Philipp, Bühnenbildn. 57383.
Schneidereyt, Annelies, Sch. 47774.
Schneiders, Peter, Ch. 64550.
Schneiker, Clara, Ch. 72513. Halle I.
— Sofie, Ch. 62903. Saarbrücken I. u. Wuppertal I.
Schneitz, Leopold, Ch. 62823. Karlsruhe I.
Schneckenreiter, Lizzi, T. Saaz I.
Schnell, Bernd, Spielw. 48651. Kiel I.
— Elisabeth, Einh. 48902.
— Emy, Sch. 53420.
— G. H., Sch. 39352. Berlin XVI.
— Horst, Kpllm. 67962.
— Karl, Sch. 26589. Stuttgart V u. Schwäb.-Hall (Somm.).
— Lisa, *F*, Einh. Hamburg I.
Schneller, Anny, Ch. 72676. Wien II.
— Hubert, Belinspekt. 28497. Flensburg I ⚔.
Schnepf, Erna, T. 74754. Wien VIII.
— Hans, Spiell. u. Sch. 13584. Linz I.
Schneppensiefen, Johanna, Ch. Düsseldorf I.
Schnering, Ilse Maria, S. 53820.
Schnetzler, Ursula, Sch. 51695.
Schnick, Irmgard, Sch. u. Hilfsspiell. 47271.
Schnicke, Josef, Ch. 62962. Köln I.
— Werner, Ch. 48101. Freiburg I.
Schniering, Minni, S.-T. 65401. Duisburg I.
Schnitzler, Alfons, Spielw. u. Ch. 45066. Cottbus I.
— Heinrich, Ch. 63510. Münster I.
Schnös, Alfred, Sch. 51054. Eger I u. Sommer.
Schnoor, Frida, Thfris. 44799.
— Hedy, Sch. 55901.
— Hermann, Sch. 36055. Bln.-Charl., Marchstr. 11 (Fernspr. 312210).
— -v. Karolsfeld, Emma, S. 23141.
Schnur, Grete, *F*. Hamburg VI.
Schnyder, Franz, Spiell. u. Sch. 52851. Berlin IV u. München VI.
Schober, Heinz, Ch. 63107.
— Hermann, Sch. 49961. Würzburg II.
— Ilse, Sch. Kassel I u. Heidelberg, Festspiele.
— Leopoldine, S. Wien II.
— Maria, S. 72338.
— Thea, Sch. Brünn I.
Schobert, Paul, Kpllm. Guben I.
Schoberth, Hedwig, Sch. 60554.
— Ria Elise, Ch. Dessau I.
Schoch, Horst-Dietrich, Korrep. 73412. Rostock I.
— Werner, Sch. 30922. Leipzig I ⚔.

Schoch-Moest, Else, S. (s. u. früh. Bühnenkünstler).
Schock, Alwin. Ch. 61685. Berlin XXVI.
— Elfriede, Ch. 62270. Duisburg I.
— Gerhard, Ch. 67516.
— Helmut, Ch. 62305. Dortmund I.
— Rudolf, S. 64085. Braunschweig I.
**Schocke, Johannes, S. 49804. Köln I.**
**Schoder-Dahl, Bergljot, *F*, S. 49094.**
Schöbel, Ruth, S. 50438. Flensburg I.
Schöber, Franz, Sch. 57595. Berlin XIII.
**Schöberl, Georg, Spielw. 51575. München II.**
**Schödler, Alexander, S. 53375. Bremen I.**
**Schöffler, Paul, Kammers. 45090. Wien II.**
Schöffmann, Richard, Sch. 65665. Brandenburg I.
**Schoelermann, Hans Joachim, Sch. 34533.**
**Schoelkopf, Trude, Rundf.-Angeh. 57482.**
Schöller, Agnes, T. 64763.
— Hildegard, S. 59690.
— -Harwart, Anna, Ch. 63779. Stuttgart I.
**Schöllmann, Heinz, Spielw. 24465. Heilbronn I.**
Schömbs, Egon, Ch. 36904. Berlin XXIII ✕.
Schömmer, Josef, S. 21982. Bühnenvermittl., Frankfurt a. M., Marienstraße 17 (Fernspr. 32144/45).
Schön, Adolf, Ch. 66279.
— Annamargret, Sch. 24168.
— Emil, Sch. 29192. Döbeln I u. Ehrenfriedersdorf (Somm.).
— Erika, Ch. 67917.
— Friedel, S. 64650. Oberhausen I.
— Friedel, T. 64692. Wiesbaden I.
— Gretl, T. 73259.
— Heda, *F*, S. 56333.
— Herbert, S. 59094. Meißen I.
— Karl, Ch. 64384.
— **Margarete, *F*, Sch. 33959. Berlin I.**
— Margarete, Sch. 31644.
Olga, Obergewandm. 73212. Wien IV.
— Otto, S. 74121.
— Wendelin, Thm. 58770. Ulm I.
— Willy, S. 67155.
— -Ederer, Claire, Sch. 27058.
Schoen-Kürschner, Marga v., Ch. 63212. Leipzig I.
Schönauer, Lotte, S. 50404.
**Schönbach, Kurt, Sch. 38526.**
Schönbaumsfeld, Franz, Kpllm. Teplitz-Schönau I.
Schönbeck, Marie, Obergewandm. 26198. Berlin XXXII.
Schönberg, Friedrich, Sch. 59602. Halle III.
— Magda, T. 66818. Darmstadt I.
**Schönberger, Cilli, *F*, S. 12965.**
— Johanna, Ehrenmitgl. Stuttgart I.
— Margot, Sch. 43319.
Schönböck, Karl, Sch. 51891. Berlin IX. u. XVI.
**Schönborn, Harry, Sch. 32365. Görlitz I.**
— Hilde, S. 55750.
— Lilli, Sch. 35343.
— Lilli, Ch. 5700. Würzburg I.
**Schönck, Alma, techn. Angest. 52418. Beuthen I.**
Schöndorf, Bruno, Ch. 63353.
**Schöndorfer, Eugen, Sch. u. S. 50433.**
— Rudolf, Dr., Ch. 72851. Graz I.
Schöne, August, Ch. 62846.
— Gertrud, S. 57723.
Schönecker, Alice, T. 65777.
— Karl, Kpllm.-Anw. 72875. Osnabrück I.
Schönefeld, Franz, Spielw. 49740. Halle I.
— Marietta v., Tanzm. 65605. Göttingen I.
Schönemann, Franz, Sch. 31297. Berlin-Grunew., Königsallee 37a (Fernsprecher 896637).
Schönert, Katharina, S. 52193. Leipzig IV.
Schöneweiß, Willy, S. 54074. Hannover I.
Schoenfeld, Bruno, Intend. Berlin SW 68, Wilhelmstr. 135 (Fernspr. 190741).
— Margarete, Sch. 67693.
Schönfeld, Adele, *F*, Sch. 32127.
— Otto, Obergewandm. Danzig I u. Zoppot, Waldoper.
— Rose-Charlotte, T. 64671.
Schoenfelder, Friedrich, Sch. 67356. Berlin I ✕.
**Schönfelder, Hannes, Oberspiell. u. S. 53556. Augsburg I u. Sommer ✕.**
— Susanne, S. 53552.
Schönfeldt, Otto, Sch. 59425. Heidelberg I u. Festspr.
**Schönfellinger, Hans, Dr. S. 60283.**
Schöngalla, Friedl, Sch. 35433. Wilhelmshaven I.
Schöngart, Beb, S. 27040.
Schönhals, Dr. Albrecht, Sch. 39169.
Schönherr, Anne Marie, Sprech. 60148.
— Wilhelm, Dr., Kpllm. 57885. Coburg I.
Schönhofer, Elena, Sch. 60991.
**Schoenhofer, Maria Therese, S. 59323.**
Schöniger, Werner, Chordir. 58763. Annaberg I ✕.
Schöning, Evelyn v., T. 65851. Berlin XXIII.
— Hedwig, S. Freiburg I.
— Lucie, T. Kassel. I.
— Margarethe, Ch. 72571.
**Schoening, Sascha Oskar, Sch. 20709.**
Schönith, Karl, S. u. Sch. 42906.
Schönitz, Else, Ch. 66762.
Schönke, Herta, Sch. 60721. Halberstadt I.
— Paul, Bühnenbildn. 29971. Frankfurt a. M. IV.
Schönle, Ernst, Sch. u. Spielw. 43173. München VII.

Schönleber, Philipp, Sch. 31067. Oetigheim (Sommer).
— Trude, S. 53775.
— Werner, Einh 40783 Frankfurt a. M. I ⚔.
Schönlein, Thea, Sch. 52217.
Schönrock, Albert, Sch.
— Dorothea, Thfris. 60275.
Schönstedt, Aenne, Sch. 17789. Bln.-Wilm., Landhausstr. 36 (Fernspr. 362884).
Schöntges, Maria, T. Remscheid I.
Schönthaler, Max, Ch. 53068. Pforzheim I u. Somm.).
Schönwald, Irmgard, Ch. 74614. Bielefeld I.
Schönwasser, Herbert, Sch. 38956.
— Thea, *F*, Sch. u. S. 45022.
Schönwiese, S. Dresden IV.
Schoenwolf, Wolfgang Kurt, Sch. 67781. Konstanz I u. Somm.
Schöpflin, Adolph, Kammers. 33103. Karlsruhe I.
Schöpp, Carl, Sch. 31665. Münch. VII.
— Harry, Spielw. 42175. Berlin IV.
Schöppe, Kurt, Fris. Görlitz I.
Schoeppe, Eva-Elisabeth, S. 74614. Zwickau I.
Schöpperl, Erna, Ch. 63450.
Schoer, Hildegard, T. 67464.
— Magda, Ch. 56578. München I.
Schörg, Gret, Sch. 73250. Aussig I u. Marienburg (Somm.).
Schoernig, Margot, T. 65000. Osnabrück I.
Schössow, Robert, Ch. 62576. Hambg. I.
Schoett, Margarete, S. 43447.
Schofer, Ruth-Alise, S. 55494.
Scholl, Luise, *F*, Ch. 61327. Berlin II.
Schollendorf, Rolf, Spielw. u. Sch. 46408.
Scholler, Hildegard, S. 60440. Gotha-Sondershausen I.
— Wilhelm, Ch. 67763.
Schollwer, Edith, Sch. u. S. 46009. Berlin XXIII.
Scholten, Heinz, Sch. 26099. Köln V.
Scholtys, Hans, Ch. 72677. Wien II.
Scholtz, Felicitas, S. 53999.
— Gerdi, Sch. 60622. Berlin XVII.
— -Christiansen, Dagny, S. 55593.
Scholz, Christian, Sch. 56213. Regensburg I ⚔.
— Edeltraut v., Sch. Leoben I.
— Hans Joachim, Sch. 73936. Zwickau I ⚔.
— Heinrich, Ch. 64467.
— Heinz, Sch. 66820. Neiße I.
— Heinz, Sch. 52086. Erfurt I.
— Heinz, Sch. Berlin XVII.
— Herbert, Ch. 61265.
— Hermann, Sch. 67507. Meiningen I ⚔.
— Isolde, T. 65928. Berlin XIII.
— Käte, Sch. 24232.
— Lisbeth, Thfris. 72500.
— Margarete, Thbeamt. 59556. Breslau III.
Scholz, Mela, S. 72852. Graz I.
— Mizzi, *F*, Ch. 61580. München IV.
— Paul Gerhard, Kpllm. 27661 (s. u. gastier. Künstler).
— Robert, Bühnenbildn. 60912. Stralsund I.
— Ruth, T 65832.
— Werner, Hausinspekt. 53912. Breslau I.
Scholze, Ingeborg, T. 66213.
Schomberg, Hermann, Sch. 48681. Frankfurt a. M. I u. Somm.).
Schomburgk, Lili, S. 67578.
Schommer, Christian, S. 26727.
— Heinz, Ch. 71689. Koblenz I ⚔.
— Walter, Spielw. u. Ch. Bernburg I.
Schommertz, Heinz, Ch. 27856. Bremen I.
Schon, Hertha, Sch. 50342. Götingen I.
Schonacki, Max, T. Duisburg I.
Schonder, Helmut, Ch. 59706. Pforzheim I ⚔.
Schoner, Ernst August, Ch. 66394.
— Rudi, Thmal. 66814. Zwickau I.
Schoof, Günther, Sch. 67515. Bochum I
— Walter, Sch. 58389.
Schoop, Christa, T. 73162. Nürnberg I.
Schopen, Käte, Ch. 63041. Leipzig I.
Schoppmeier, Else, Sprecherin. 58536.
Schor, Kaethe, Sch. 17493.
Schorcht, Robert, Kpllm. 35092.
Schories, Max, Thfris. 37393.
— Vera, Sch. 41177.
Schork, Elisabeth, Ch. 61120.
— Herbert, Bühnenbildn. 59102.
— Irene, Ch. 61823. Dresden I.
— Maria, Ch. 61119. Bremen I.
Schorlemer, Bernd, Sch. 47857. Pforzheim I u. Sommer.
Schorlemmer, Heinz, S. 51082. Berlin XIII.
Schorn, Heinrich, S. 32459. Wiesbaden I.
— Joe, S. 54309. Stendal I.
— Oskar, Ch. 63323. Detmold I.
— Peter, Sch. 50838. Magdeburg I.
Schossig, Franz, Thfris. 43903. Zwickau I.
Schott, Christian, Belinspekt. 42737. Hamburg II.
— Eberhard, Sch. 59306. Greifswald I ⚔.
— Eleonore, T. 73430. Braunschw. I.
— Friedl, S. 73477. Tilsit I.
— Gustav, Spiell. u. Sch. 51557. Marburg (Somm.).
— Manfred, Spiell. 47920.
— Margarete, Sch. 29362. Hannover I.
— Maria, Ch. 61937. Darmstadt I.
— Oskar, Bühnenbildn. 34156. Dresden III.
— Werner, Sch. 20051. Berlin X.
— -Schöbinger, Hans, Dir. 72068. Wien VI.
Schotte, Bernhard, Ch. 67892.
— Hildegard, S. 58399.
— Otto Heinrich, Ch. 56536. Troppau I.

Schottler, Lotti, S. 57163. Düsseldorf I.
Schrade, Edgar, Sch. u. Thsekr. 52990. Beuthen I.
— Erich, Thfris. 53624.
— Otto, Ch. 64555.
Schrader, Arno, Sch. 59818.
— August, Wilhelm, Dramat. u. Sch. 55476. Wilhelmshaven I ⚔.
— Erich, techn. Leiter. 34038. Hamburg VIII.
— Friedrich, Dr., S. 34649.
— Fritz, Oberspiell. u. S. 49401. Hamburg V.
— Hans, Ch. 64178. Rostock I.
— Hedwig, *F*, Ch. 61966. Dessau I.
— Helmi, Ch. 61988. Darmstadt I.
— Hugo, Sch. 38052. Berlin XXIII.
— Klaus, Sch. Wilhelmshaven I ⚔.
— Kurt, Verw.-Dir. Hamburg VII.
— Liesel, Ch. Dessau I.
— Lotte, *F*, S. 43529. Braunschweig I.
— Lotte, S. Berlin XXXII.
— Louis, Ch. 61960.
— Luise, *F*, Ch. 61983
— Luise, Ch. 62201.
— Rosel, Ch. 60796. Berlin XXXII.
— Willi, Ch. 33837. Breslau I.
— Willi, Ch. 62195. Berlin I.
Schradiek, Annemarie, Sch. 50465. Hamburg IV.
Schrameyer, Gustel, *F*, Ch. 63802. Münster I.
Schramke, Max, Sch. 26041.
Schraml, Karl, Dr., Ch. 72389. Wien I.
Schramm, Anneliese, Ch. 58127. Lünen (Somm.).
— Ellen, Ch. 64050. Augsburg I.
— Erika, Sch. 67584. Hamburg II.
— Eva, Sch. 74411. Guben I.
— Franz, Ch. 72763.
— jr., Franz, Ch. 72678. Wien II.
— Friedrich, Dr., Spiell. 41281.
— Gertrud, *F*, Einh. u. Sch. 40183. Bielefeld I angeschl.
— Hedda, Sch. 9574.
— Henny, *F*, Sch. 50145. Kassel I.
— Josepha, S. 55286.
— Karl, Dr., Dramat. 58756. Krefeld I.
— Leonore, S. 60098. Brandenburg I.
— Martin, Ch. 62625. Hamburg I.
— Rudolf, S. 45302. Berlin II.
— Walter, S. 23244.
— Werner, Sch. 55245. Stuttgart III. u. Sommer.
— Wilhelm, Sch. 26289. Bielefeld I.
— -Dunker, Walter, Sch., S. u. Spiell. 23271.
— -Kohl, Cilly, Ch. 47547. Hamburg I.
Schrammel, Anton, Spielw. 32864. Mannheim I.
Schrangs, Hedy, Sch. 54459.
Schrank, Ada, Ch. 60826. Breslau I.
— Otto, Sch. 56052. Berchtesgaden I.
Schreber-Sattler, Margarete, S. 34444.
Schreck, Irmgard, *F*, Ch. 61080. Kempfenhausen (Oberbayern).
Schreck, Werner, Sch. u. Dram. 53444. Guben I ⚔.
— -Normann, Fanny, Sch. 29381. Bln.-Charlottenbg., Niebuhrstr. 57 (Fernspr. 323026).
Schreiber, Artur, Ch. 62491. Hannover I.
— Ellinor, T. 66056.
— Erwin, T. 64964. Stuttgart I.
— Ewald, Kpllm. 54502. Stettin I ⚔.
— Gerhard, Sch. 49675. Konstanz I ⚔.
— Gerhard, Dramat. u. Sch. Gablonz I.
— Hertha, Rundf.-Angeh. Leipzig (Reichssender).
— Johann, Ch. Hanau I.
— Hildegard, *F*, Sch. 57713. Paderborn I.
— Karl Ludwig, Sch. 50115.
— Kurt, Ch. 63179. Leipzig I.
— Lilo, S. 55515. Freiburg I.
— Liselotte, Ch. 61198. Chemnitz I.
— Marg., *F*, Einh. 55485. Essen I.
— Maria, Sch. 52081.
— Maria, S. 72373. Neiße I u. Somm.
— Olly, Sch. 54260. Stettin I.
— Ruth, Ch. 61885. Mannheim I.
— Willy, Thfris. 42735. Darmstadt I ⚔.
— -Hoffmann, Eduard, S. 54930. Görlitz I.
— -Lerse, Arthur, Sprech. 67451.
Schreiner, Annemarie, Sch. 56668.
— Betty, S. 72922.
— Gerrit Dinter, T. 73928. Leipzig I.
— Heinr., Sch.-Inspekt. 32925. Köln I.
— Liselotte, Sch. 48512. Hamburg II u. Heidelberg, Festspiele.
— Sophie, Ch. 63445.
Schreiter, Irmgard, Sch. 60871.
Schrempf, Eberhard, S. 43294. Stuttgart V.
Schrenk, Emmerich, Sch. Brünn I.
Schreppel, Kurt, Ch. 64054. Weimar I.
Schreuers, Paula, T. 67519. Saarbrücken I.
Schriber, Franz, Ch. Zürich I.
— Arthur, Sch. 73718. München IX u. Gelnhausen (Somm.) ⚔.
Schriefer, Hilde, S. 67806. Darmstadt I.
Schroder, Franz, Inspekt. 6699.
— Josefine, *F*, Einh. 25732. München IV.
Schrodt, Margarethe, Ch. 34414.
Schröbler, Ernst, T. 66849.
Schroeck, Hans, S. 41900. Dortmund I.
Schroeder, Fritz, S. 52797. Duisburg I.
— Hermann Albert, Oberspiell. 6183. Saarbrücken I.
— Hubert, Belm. 48954. Aachen I.
— Paul, Wilhelm, Sch. 52845.
— Rolf, Korrep. 41751. Dresden I ⚔.
— Rose-Marie, Sch. 74315.
— -Sebald, Elisabeth, *F*, Sch. 45109. Bremen I.
— -Stein, Edith, S. 44120.
Schröder, Adolf, Belinspekt. 60094. Stuttgart I.

Schröder, Alfred, Gewandm. Guben I.
— Adolf, Ch. 61201.
— Arnulf, Spiell. u. Sch. 40731. München II.
— Arthur, Sch. 15551. Berlin XIII.
— Bruno, Sch. 22714. Eisenach I.
— Carl, Sch. 31036. Berlin XIX.
— Charlotte, Ch. 61096.
— Dagmar, *F*, S. 63205. Remscheid I.
— Elisabeth, *F*, Einh. 53663. München-Gladbach u. Rheydt I.
— Elly, *F*, Einh. 50004. Berlin IV. u. Marburg (Somm.).
— Elly, T. Nordhausen I.
— Erich, Thm. 54480. Leipzig I.
— Ernst, Spiell. u. Sch. 45513. Ingolstadt I u. Hamburg X (Somm.).
— Ernst, Sch. 57415. Berlin XX u. Sommer.
— Friedrich, Korrep. u. Kpllm. 56617.
— Fritz, Dr., Oberspiell. u. Dramat. d. Op. 45593. Stuttgart I.
— Fritz, Sch. 49323. Berlin XX.
— Fritz, Sch. 51270. Franzensbad (Sommer).
— Fritz, Geräteverw. 12088. Leipzig III.
— Gerda, Sch. 37094.
— Gertrud, Sch. 55484. Wunsiedel (Sommer).
— Hans, Dr., Dramat. u. Sch. 53292. München VII.
— Hans-Ulrich, S. 67728. Göttingen I.
— Harry, Spiell. u. Sch. 38995. Wuppertal I.
— Heinz, Spiell. u. Sch. 54446. Dessau I.
— Herbert, Sch. 41178. Bremerhaven I u. Pforzheim (Somm.).
— Hermann, Ch. 62577. Hamburg I.
— Hermann, Sch. 15875. Berlin XXIV.
— Horst, Sch. 59214. Hagen I ⚔.
— Hugo, Sch. 59376.
— Johannes, I. Bühnenbildn. 50817. Bochum I.
— Käte, S. 58203.
— Karl Horst, Sch. Königsb. (Reichssender).
— Karl Wilhelm, Sch. 49145. Koblenz II.
— Karl Joh. Verw.-Dir. 48379. Brandenburg I ⚔.
— Klara, Einh. 36340. Dessau I.
— Kurt, Kpllm. 14285.
— Lotte, T. 65481. Oberhausen I.
— Marianne, S. 55127. Düsseldorf I.
— Mary, Ch. 73124.
— Max, Oberbel. 27796. Weimar I ⚔.
— Otto, Spielw. 50785. Breslau I.
— Otto, Sch. 18001. Hamburg VI.
— Paul, Dr., Verw.-Dir. d. Pens.-Anstalt. 55647. Berlin-Charlottenburg, Sophie-Charlotten-Str. 57-58.
— Paula, Sch. 56623.
— Renate, Ch. Trier I.
— Ria, Sch. Eßlingen I.
— Richard, Ch. 17304.
— Rosine, Sch. 20722.

Schröder, Rudolf, Staatssch.-Dir.*, Oberspiell. Dresden I.
— Ruth, T. 65916. Berlin XXIII.
— Vera, S. 57995. Berlin XXVIIa (Sommer).
— Walter, Spielw. 48174. Kassel I.
— Walter, Sch. 18201. Güstrow (Mecklenburg) I ⚔.
— Willi, Sch. 27257. Bochum I. Landesleit. d. RThK.
— -Hallensleben, Erna, S. 17184.
— -Landstede, Almut, Sch. 60658. Osnabrück I.
— -v. d. Linde, Irma, Ch. 29600. Berlin XXXII.
— -Noack, Erich, S. u. Sch. 18214.
— -Rodina, Wanda, *F*, S. 19970. Güstrow (Meckl.) I.
— -Schrom, F. W., Sch. 33048.
Schröer, Erich, S. 73909. Kaiserslautern I u. Stuttgart V.
— Fritz, S. 54497.
Schröfel, Luise, T. 65545. Wuppertal I.
Schröger, Josef, Sch. u. S. 42382. Dresden III.
Schroer, Fred, Spiell. u. Sch. 52372. Graz I.
— Hilde, Ch. 64847. Kolberg (Somm.).
Schroers, Emil, S. 33794. Dessau I.
Schröter, Elisabeth, Sch. 59079.
— Elisabeth, Sch. Breslau V.
— Hannelore, Ch. 67127.
— Karl, Oberwerkm. 49727. Frankfurt a. M. I.
— Liesel, S. 67191. Bremen I.
— Marie, Thfris. 53748. Cottbus I.
— Mimi, T. 62679. Wien II.
— Ria, Ch. München IV.
— Walter, Leit. d. Ausstattungswes. 45723. Erfurt I.
Schroeter, Elly, T. 73022.
— Fritz, Sch. 10727.
— Herta, Sch. 45082.
— Willy, Belm. 46683. Breslau I.
— -Lindig, Fides, Einh. 56232. Halberstadt I.
Schrötter-Böhm, Maria v., Einh. 52889. München I.
Schroll, Hellfried, Kpllm. 59836. Würzburg I u. Sommer.
Schromm, Paula, Ch. 72680. Wien II.
Schroth, Heinrich, Sch. 30621. Berlin XVI.
— Heinrich, Sch. 29712. Glogau I u. Salzbrunn u. Priebus (Somm.).
— Karl-Heinz, Spiell. u. Sch. 42524. Hambg. III, Berlin IV u. Wien XII.
— Phili, Sch. (s. u. früh. Künstler).
Schrotsberger, Ingeborg, T. 67332. Annaberg I.
Schubart, Kurt-Christian, Dramat. u. Sch. 51512. Schwerin I.
— Nikolaus, Dramat.-Anw. 59746.
Schubeius, Auguste, Ch. 62001. Dessau I.
Schubert, Alice, Sch. 56713.
— Anny, *F*, Ch. 61853. Coburg I.

Schubert, Brigitte, Sch. 74410. Elbing I.
— Clemens, Dramat. u. OberspielL. 33040. Nürnberg I.
— Edith, Ch. 72236. Kolberg I u. Som.
— Elfriede, Ch. 61887. Mannheim I.
— Elfriede, T. 74414. Salzburg I.
— Elli, T. 76705. Elbing I.
— Else, *F*, Ch. 63700. Plauen I.
— Emmi, T. 66150.
— Erich, Sch. 17696. Cottbus I.
— Erik, S. 15435 (s. u. gastier. Künstler).
— Erle, T. 65489.
— Erna, S. 38552.
— Eva, T. 66196.
— Eva, Ch. 62026. Dresden I.
— Gerhard, Sch. 57952. Konstanz I ✕
— Heinz, Kpllm. 52460.
— Hellmuth, Bühnenbildn. u. techn. Leit. 46619. Kassel II u. Somm. ✕.
— Johanna, S. 33453.
— Karl, Dr., Kpllm. u. Solorep. 52138.
— Liselotte, S. 65925. Tilsit I.
— Lo, S. 55151. Bernburg I.
- Lore, *F*, Sch. 28625.
- Margarete, Ch. 61501. Berlin XXXII.
— Oscar, Ch. 64353.
— Peter, Sch. Wien XIII.
— Richard, S. 33169.
— Wally, T. 64747. Berlin XXIV.
- Willi, Belinspekt. 49506. Berlin XX.
— -Hasenstein, Claire, Ch. 62940.
Schuch, Fanny, *F*, Sch. 31082. Landsberg I.
— Friedrich v., Dr., Stellv. d. Gen.-Intend. Dresden I.
— Liesel v., *F*, Ehrenmitglied. 34322. Dresden I angeschl.
— Margarete, T. 73421.
— Paul, Sch. Königsberg (Reichss.).
— Toni, Rundf.-Angeh. 42270.
— v. Eysack, Renate, Ch. 58942.
Schuchardt, Emil, Korrep. 59089. Düsseldorf I ✕.
— Gerhard, Ch. 66968. Ingolstadt I.
— Willy, Spiell., Sch. u. S. 8999. Glogau I u. Salzbrunn (Sommer).
Schuchbauer, Hildegard, Sch. 72306. Zittau I.
Schucht, Helene, Ch. 58507. Saarbrücken I u. Braunschweig I.
Schuda, Mary, Sch. 27733.
Schudde, Erich, Sch. 49398. Karlsruhe I.
Schüch, Lucie, Ch. 73754. Wien IV.
Schüchter, Willy, Kpllm. u. Chordir. 66888. Coburg I.
Schücker, Rudolf, Sch. 72937. Brüx I u. Sommer.
Schüffner, Gertrud, T. 67549.
Schühle, Georg, Ch. 62983. Stuttgart I.
Schüle, Georg, Ch. Liegnitz I.
Schüler, Erich, Bühnenbildn. 56525. Hamburg II.
— Erna, S. 59749.
— Georg, Ch. Liegnitz I.
— Günter, Sch. 59599. Stettin II.
— Hans, Dr., Gen.-Intend.* Leipzig I.
Schüler, Ilse, *F*, S. 54369.
— Johannes, Staatskapllm.* 39093. Berlin I.
Schülke, Elly, T. Ulm I u. Somm.
— Friedrich, Thbeamt. 46928.
— Otto, Sch. 19771.
Schülken, Ida, Ch. 61773.
Schüller, Eduard, S. 32120.
— Hanneliese, Ch. 61084.
— Karl, Rechnungsf. 72618.
— Stefanie, Ch. 67279. Graz I.
— Wilhelm, Belm. 41542. Bonn I.
Schüllermann, Gretel, T. 65695. Hannover III.
Schündler, Rudolf, Sch. 46530.
Schünemann, Gertrud, T. 67743. Kaiserslautern I.
— Gretel, Sch. 66566.
Schüppel, Curt, Ch. 8984. Darmstadt I.
Schüren, Hans, Dir. Weißenfels I.
Schürenberg, Siegfried, Sch. 36706.
Schürer, Dora, S. 52801. Chemnitz I.
- Eugen, S. 46751. Innsbruck I ✕.
— Rudolf, Sch. 34112. Chemnitz I angeschl.
— Ruth, Sch. 66722.
Schürhoff, Else, *F*, S. 55299.
— Lotte, S. 51773. Leipzig I.
Schürmann, Harry, Spiell. 43829. Eßlingen I.
— Inge, Sch. 59420.
— Irmgard, S. 58021.
— Lia, S. 59512. Wien IV.
— Martin, S. 48620. Erfurt I.
— Willi, Spiell. u. Sch.. 39529.
— -Kowacs, Mary, *F*, Sch. 43828. Eßlingen I.
Schürzinger, Otto, S. 60392.
Schüßelé Klara, S. 39207.
Schüßler, Karl, Ch. 63538. Frankfurt a. M. I.
— Paul Helmut, Dir. Köln III.
— Ruth, T. 60886. Coburg I.
— Wilhelm, Ch. 20701. Berlin I.
Schütt, Charlotte, S. 44498.
— Elsa, S. 57971.
— Kurt, Spiell. u. Sch. 17303. Halle I ✕.
— Richard, Ch. 61749.
— Ursula, Sch. 66530.
— -Nern, Grete, Ch. 26765. Hamburg I.
Schütte, Elvira, Ch. 62765. Osnabrück I.
— Ernst, Bühnenbildn. 41530. Berlin IV u. Wien XI.
— Hans Georg, Spiell., Dramat. u. Sch. 61738. Neiße I u. Somm.
— Peter, S. 59843. Kiel I.
— Ursula, T. 66202.
Schüttler, Friedrich, S. 45332.
— Hans, S. 46075 ✕.
Schütz, Alfred, S. 28853. Graz I. Landesleit. d. RThK.
— Anna, *F*, Einh. 37294.
— Edeltraud, T. 74655. Rostock I.
— Elise, Einh. u. Sch. 24526. Freiburg I.
— Elly, Ch. Bern I.
— Erik, S. 51035 (s. u. gast. Künstl.)
— Gert, Sch. 52730.

Schütz, Gustav Paul, Sch. 11301. Bln.-Zehlend., Poszweg 11 (gastiert).
— **Hans, Sch. 3553.**
— Hans Wilhelm, Sch. 50248. Augsburg I.
— Otti, Sch. 53257. Baden-Baden I.
Schütze, Charlotte, S. 49715.
— Charlotte, S. 54252. Wiesbaden I.
— **Eleonore, Sch. u. S. 53641.**
— **Ernst, Ch. 63302. Leipzig I.**
— Friedrich, Sch. 19662. Brünn I.
— Horst. Sch. 60570.
— Max, Kpllm. 54533. Breslau V.
Schützendorf, Alfons, S. 31657.
— Guido, S. 31517.
— Lore, Sch. 55448. Dresden V.
— Max, Alfons, S. 58788.
— -an der Mahr, Olga, S. 31659.
**Schützer, Marie, Fris. 44047.**
Schützner, Wilhelm, Sch. Brünn I.
Schuft, Herbert, Sch. 73085.
Schug, Erhard, Ch. 63005. Leipz. I ⚔.
Schugt, Tom, Spielw. Kiel I.
— Toni, Geräteverw. 56644.
Schuh, Hans, Ch. 64604.
— Oscar-Fritz, Spiell. 45179. Hamburg I.
Schuhbeck, Emmi, Ch. 63977. Innsbruck I.
**Schuhhardt, Kurt, Spiell. u. Sch. 27494.**
Schuhmacher, Karl, Korrep. 59966.
— Lucie, S. 59864.
Schuhmann, Georg, Ch. 61129. Fürth I.
— Maria, *F*, Sch. 5026 (s. u. frühere Künstler).
— Maria, Ch. 63203.
Schuldt, Bettina, *F*, Einh. 42680. Kiel I.
— Karl, Thm. 38779.
Schulenburg, Clairemarie v. d., T. 72371.
— Lydia, Sch. 57460. München II.
Schuler, Else, S. 41180.
— Lieselotte, S. 67877. Kolberg I u. Sommer.
Schuller, Josef, Mag.-Verw. 40128.
— **Walter, Sch. 17215.**
Schult, Käthe, S. 56458.
— **Marga, Sch. 55365.**
— Ursula, Sch. 66554. Güstrow I.
— Wolfgang, Bühnenbildn.-Anw. 72977.
Schultchen, Charlotte, Gewandm.-Anw. 73490. Berlin XXIV.
— Fritz, Obergewandm., techn. Bühnenvorstand. 45131. Berlin XXIV.
Schulte, Else, Sch. 50289.
— Gerda, Bühnenbildn. 54471. Leipzig I.
— Mady, S. 25997.
— Max, Kpllm. 49344.
— Regine, S. 60023. Dortmund I.
— Theo, Sch. 74292. M.-Gladbach u. Rheydt I ⚔.
— Werner, Ch. 62729. Görlitz I.
— Wilhelm, Ch. 62177. Essen I.
— -Freyer, Hilde, Sch. 34922.
— -Großheimann, Wolf-Dietrich, Sch. 60940.
— -Schurs, Anni, Sch. 8988.
Schulte-Vogelheim, Wilhelm, T. 65299.
Schultes, Dora, *F*, Ch. 62300.
— Frank, Bühnenbildn. Prag I.
— Heinz, Musdir. 9319.
— **Loni, Sch. 54809.**
— **Max, Spiell. u. Sch. 54812.**
— **Rosl, Sch. 54814.**
Schultheiß, Bernhard, Spiell. u. S. 33553. München 8, Rablstr. 41.
— Thery, T. 65429.
Schultz, Alfred, Spiell. u. Sch. 43473. Salzburg II.
— Charlotte, Sch. 22171. Berlin IV.
— **Dora, Sch. 47341.**
— Hanna, T. 65077. Schwerin I.
— Ida, Einh. Salzburg II.
— Irmgard, T. 64675.
— Käte, Einh. 21301.
— Karl, T. 65583.
— Paula, Sch. 57935.
— Richard, Ch. Bernburg I.
— Rudolf, Thfris. 38018. Stralsund I.
— **Wera, Sch. 55430.**
— Wilhelm, Sch. 22524.
— -Röper, Emilie, Ch. 63819. Schwerin I.
Schultze, Emil, Ch. 61959.
— Gertrud, Kass. 56007. Berlin IV.
— **Hans, Spiell. u. Sch. 28859**
— Hermann, Spiell. u. Sch. 57698.
— Hildegard, T. 67368. Berlin XXVI.
— Ilse, Ch. 61586. Bielefeld I.
— Richard, Bühnenvermittl. 57380. W 62, Lutherstr. 29 (Fernspr. 253311 u. 253312).
— **Richard, Sch. 58065.**
— Richard, S. 60120.
— Willy, Sch. u. Spielw. 24631. Neisse I.
— -Griesheim, Hermann, Intend. Gießen I u. Bad Nauheim (So.) ⚔.
-Markert, Fritz, Kpllm. 39704. Danzig I.
— -Schürs, Anni, Sch. 8988. Kolberg I angeschossen
— **-Stiefbold, Charlotte, S. 56293.**
— -Westrum, Edith, Sch. 51228. München II.
Schulz, Adam, Ch. 46161.
— Alfred, Fris. 66654. Dresden I.
— Alfred, Ch. Heidelberg I.
— Anita, Sch. Berlin XVII.
— Anneliese, T. Neustrelitz I.
— Anny, Ch. 20323.
— Artur, Spielw. 50713.
— Berta, Ch. 64349.
— Elli, Sch. 39679. Bonn I angeschl. Else, S. 44841. Wien II.
— Emil, Thm. 55323. Berlin XVII.
— Erich, Obergewandm. Baden bei Wien I.
— Friedrich Wilhelm, Musikinsp. 74086.
— Ernst, Belm. 41341. Danzig I.
— Fritz, Ch. 23196. Hamburg I.
— Fritz, S.-T. 65719. Dresden I.
— Gerhard, Belinspekt. 50242.

Schulz, Gerhard, Dramat., Spiell. u. Sch. 50763
– Gerta, Ch. 64071.
— Gertrud, T. 65230. Würzburg I.
– Gitta, Ch. 63120. Königsberg I.
— Gundula, Kostümbildn. 74529. Schleswig I.
— Heinrich, Thm. 39490. Hambg. V ⚔.
— Helene, *F*, S. 22452.
— Helene, Sch. 66488.
— Helmuth, S. 72992. Schweidnitz I.
— Herbert, Rundfunk-Angeh. 30464.
— Herbert, Ch. 50909. Düsseldorf I.
— Hugo, Sch. 72234.
— Ilse, T. 64890. Berlin XXIII.
— Irmgard, T. 65018. Berlin XXIV.
— Käte, *F*, Einh. 45123. Stettin I.
– Karl, S. 52529. Nürnberg I.
— Kurt, Ch. Göttingen I.
— Leni, Sch. 59116.
— Lieselotte, Sch. 56876.
— Lucie, Ch. 62271. Duisburg I.
— Margarethe, Ch. 63411.
— Margarete, S. 67792. Göttingen I.
— Nanny, T. 64925.
— Otto, Ch. 62076.
— Otto, S. 50761.
— Otto, Belm. 73223. Gelsenkirchen I.
— Rudolf, Bühnenbildn. 57805. Berlin IV.
— Ruth, Sch. 59356.
— Siegfried, Kpllm. Dresden IV.
— Stefani, Sch. 58117.
— Walter, Sch. u. Spiell. 26613. Berlin XI u. Oranienburg (Somm.).
— Walter, Ch. Hamburg VII.
– Werner, Sch. Schneidemühl I.
— -Dornburg, Hanns, Gen.-Intend. Kiel I.
– — Marie, S. 22166.
— -Eisenlohr, Ilse, S. u. Rundf.-Ang. 40199. Königsberg I angeschl. Königsberg (Reichssender).
— -Escher, Alfred, Spiell. u. Sprecher. 48811. Königsberg (Reichss.).
— -Haertel, Margot, S. 56427. Wilhelmshaven I.
— -Jansen, Margarete, Ch. 74259. Schneidemühl I.
— -Nebelung, Rudolf, S. 57938.
— -Wernburg, Paul, Intend. Güstrow (Meckl.) I.

Schulze, Albert, Ver.-Dir. Magdeburg I.
— Anneliese, Sch. 53382. Stuttgart I.
– Bernhard, Verw.-Dir. 27605.
— Charlotte, Ch. 61415.
— Christa, T. 67294. Dresden I.
— Eduard, Ch. 64008. Gotha-Sondershausen I.
— Emanuel, Ch. 67595.
— Erich, Ch. Regensburg I.
— Erika, T. 66837. Dresden IV.
— Erwin, Ch. 62596. Leipzig I.
— Eva, T. 67460. Liegnitz I.
— Franz, S. 53096. Liegnitz I ⚔.
– Gerda, Sch. 59566. Halle III.
— Gertrud, Ch. 61279. Liegnitz I angeschlossen.
Schulze, Hilde, Ch. 62248. Zittau I.
— Ilse, T. 65480. Dresden III.
— Johannes, S. 60145.
— Kurt, Ch. 72308.
— Margarete, *F*, Staatssch. 41413. Weimar I.
— Marianne, S. 74801.
— Krafft-Georg, Sch. 59209. Bautzen I.
— Martin, Ch. 62762. Kiel I ⚔.
— Max, S.-T. Leipzig I ⚔.
— Otto, Ch. 64572.
— Rudolf, Ch. 63310. Leipzig
— Walter, S. 49408. Aussig I.
— -Delitzsch, Ella, S. 42144.
— -Herrmann, Lotte, T. 65862.
— -Holz, Fred, Oberspiell. 28262. Münster I.

Schum, Alexander, Dr., Intend. Braunschweig I ⚔.
Schumacher, Arthur, Thm. 73900. Stuttgart III u. Somm.
— Edwin, Kpllm. 36818. Hambg. VIII.
— Erich, Dr., Intend. Kaiserslautern II. Landesleit. d. RThK.
— Erna, Sch. 57316.
— Ernst, Spielw. 48080. Schwerin I.
— Eva, *F*, Sch. 52348.
— Fritz, Ch. 61587. Königsberg I.
— Georgia, S. 74158. Bremerhaven I.
— Gertrud, Ch. 64004. Heilbronn I.
— Lucie, *F*, S. 42306. Hamburg VIII. angeschlossen.
— Walter, Kpllm. 46885. Danzig I. u. Zoppot (Sommer).

Schumack, Grete, Einh. 38966. Bautzen I.

Schumann, Auguste, *F*, Sch. Aarau-Chur I.
— Charlotte, Ch. 57604. Dessau I.
— Charlotte, Ch. 63476. Altenburg I.
— Charlotte, T. 60942.
— Dagmar, Sch. Braunau I.
— Dora, S. 26441.
— Edith, T. 65020. Osnabrück I.
— Elisabeth, *F*, Ehrenmitgl. Wien II. mitglied. Wien II.
— Elsa, S. 43286. Kassel I.
— Emmy, Einh. 26546. Halle I angeschlossen.
— Ernst, Sch. 72828. Graz I.
— Ernst Georg, Ch. 74029. Reichenberg I.
— Günther, Bühnenbildn. 52555. Döbeln I.
— Heinz v., Spiell. 59130.
— Helene, Sch. 36463.
— Janne Ella, Ch. 64496.
— Johanna, Sch. 55433.
— Johannes, Kpllm. u. Sch. Aarau-Chur I u. Rheinfelden (Somm.).
— Karl, Korrep. 55424. Wuppertal I.
— Kurt, Cheffris. 43777. Leipzig I.
— Margarete, Ch. 67541. Berlin XIII.
— Maria, Ch. Köln I.
— Otto, Ch. 45881.
— Paul, T. 66785.
— Susanne, T. 65789. Breslau I.
— Tolly, T. 66141.

Schumm, Hanns, Ch. 66363. Bremerhaven I.
— Heinrich, Sekr. 55513. Heilbronn I u. Sommer.
— Karl, S. 50642.
— Lene, S. 42919.
Schummert, Ursula, Sch. u. S. 54979.
Schumy, Dagmar, S. Steyr I.
Schunke, Erika, S. 56666. Cottbus I.
Schunke, Dorothea, Ch. 64571.
Schupp, Werner, S. 52308. Karlsruhe I.
Schuppien, Horst, Kpllm. 47164. Berlin XXVI u. XIII.
Schur, Willy, Spiell. u. Sch. 16408.
Schurdel, Edeltraut, T. 64668. Königsberg I.
Schurian, Ellen, *F*, Ch. 63025.
— Franz, Spielw. 35883.
Schurig, Kurt, Ch. 63096. Leipzig I.
Schurr, Gretl, S. 43254.
Schustala, Wilhelm, Sch. Brünn I.
Schuster, Anneliese, S.-T. Gablonz I.
— Doris, Sch. 52368. Stendal I.
— Franz, Kammers. 29791. Karlsruhe I.
— Friedel, Sch. 54148.
— Hans, Sch. 39813.
— Irmgard, Tanzm. 65492. Ingolstadt I.
— Karl, Fris. 67267.
— Karl Heinz, Bühnenmal. 58740. Dresden I.
— Katharina, T. 66057.
— Maria, Ch. 58251. Köln I.
— Mimi, Sch. Saaz I.
— Otto, Ch. 73729. Bremen I.
— Paul Gerhard, Ch. 63826.
— Richard, Fris. 67196. Annaberg I.
— Rüdiger, Ch. 63983. Königsberg I.
— Wilhelm, Cheffris. 27260. München IV.
— -Schönfels, Erich, Sch. 45265. Bernburg I.
Schusterbauer, Pepi, Sch. 21012.
Schutkorsky, Marianne, T. Gera I.
Schwab, Franz Paul, Sch. 73390. Saaz I.
— Franziska, S. 67647.
— Irma, Sch. 44757.
— Ria, Ch. Schneidemühl I.
Schwabe, Beatrix, Sch. Luzern I.
— Edgar, Sch. 54657. Breslau I.
— Hariet, Ch. 62478. Hannover III.
— Hugo, Sch. 55916.
— Rolf, Sch. 67573. Würzburg II ✕.
— Willi, Sch. u. Spielw. 59480.
Schwade, August, Sch. 46476. Aachen I.
Schwaickert, Johanna, Ch. 63498. München I.
Schwaiger, Beppo, Spielw. 54174.
— Katharina, T. 65969.
— Paul, Sch. 30965. Hamburg II.
— -Hoerle, Lilly, *F*, Sch. 35569. Hamburg II angeschl.
Schwaighofer, Marie, Sch. 54806.
Schwalb, Simon, Spielw. 15801. München I.
Schwalbe, Elfriede, Ch. 48883. Chemnitz I.
— Margret, Ch. 54953. Köln I.
Schwalm, Johannes, Spiell.-Anw. 60916.
— -Tilker, Elisabeth, S. 52588.
Schwamborn, Heinz, Spiell. 35243 (s. u. gastier. Künstler).
— Johanna, Thfris. 67109. Berlin II.
Schwamm, Eugen, Ch. 63469. Braunschweig I.
Schwan, Anni, T. 64811. Rostock I.
— Ernst, Sch. 67226.
— Felix, Oberspiell. u. Sch. 54010.
Schwandt, Emil, Belm. 10781.
Schwaneke, Inge, *F*, Sch. 56056. Krefeld I.
Schwaner, Else, T. 65643.
Schwanke, Alberta, Ch. 72681. Wien II.
— Maria, Einh. 27059.
— Vera, Sch. 67240.
Schwannecke, Ellen, Sch. 46785.
Schwannecke, Anna, T. 65435. Hagen I angeschlossen.
— Ellen, Sch. 46785.
Schwara, Hilde, S. 48146. Aachen I. angeschl.
Schwarck, Adolf, Ch. Danzig I.
Schwark, Friedrich, Spiell. u. Sch. 41774. Magdeburg I.
Schwartz, Anny, Ch. 42594. Köln III.
— Fritzi, Sch. 20276. Rudolstadt I angeschlossen.
— Georg, Dramat. u. Spiell. 58358. Zittau I u. Sommer.
— Ludwig, Oberspiell. u. Sch. 52096. Zittau I u. Somm.
— Marietheres, Ch. 74792. Aachen I.
— Regina, T. 67459. Halberstadt I angeschlossen.
— Valentin, Oberspiell. 22639.
— Willy, Sch. 67189.
— -Voigt, Charlotte, *F*, S. 47394.
Schwartzer, Konrad, Tanzm. u. S.-T. 65581. Danzig I.
Schwarz, Alexander, Kpllm. Neutitschein (Ost-Sudeteng.), Engelberg 1.
— Alfred, Sch. 59293.
— Aloisia, Einh. 56982. Nordhausen I.
— Anny, Sch. 59981.
— Bruno, Thfris. 67111. Dortmund I.
— Doris, *F*, S.-T. 65648.
— Else, T. 66123.
— Erich, Tanzrep. 55980.
— Ernst, S. 62634. Hamburg I.
— Gertrud, Sprecher. 36624.
— Gertrud, Ch. 63059. Lübeck I.
— Gretl, Sch. u. S. 53215. Güstrow I.
— Gustav Adolf, Ch. 64460.
— Hans, S. 49452.
— Hans, Sch. 54773. Paderborn I.
— Hans, Oberspiell. u. Sch. a. D. (s. u. früh. Künstler).
— Herta, Sch. 44501.
— Isolde, Bühnenbildn. 73425. Zittau I.
— Josef, S. 47736. Dortmund I.
— Josefa, Ch. 63428.
— Juliane, Sch. 56985.
— Karl Johann, Spiell., Sch. u. S. 55757. Nordhausen I.
— Konrad, Oberfris. 38106. Mainz I.
— Leopold, Verw.-Dir. Wien VIII.

Schwarz, Lisl, Ch. 63490. Nürnberg I.
— Maria, Sch. 27434. Schliersee I.
— Marliée. Sch. 54954.
— Mimi, Sch. Mähr.-Ostrau I.
— Otto, Intend. Schweidnitz I u. So.
— Paul Gerhard, Verw.-Vorst. Lübeck I.
— Vera, Einh. 60343.
— Walter, Max, Sch. 43994. Hagen I.
— Walter, Rundf.-Angeh. Stuttgart (Reichssender).
— Werner, Chordir. u. Kpllm. 52103. Franzensbad (Sommer).
— Willi, S. 43932.
— Wolfgang, Dr., Dramat. Braunau I ⚔.
— -Rose, Maria, Ch. Saarbrücken I.
— -Zorn, Tilly, Tanzm. 52647.
Schwarzbeck, Fritz, Sch. 57394.
— F. W., Dr., Spiell. u. Sch. Salzburg II.
— Magda, Sch. 16585
Schwarzburger, Albert, Ch. 46177.
Schwarze, Arthur, Willy, Gewandm. 72235. Leipzig IV.
— Hans, S. 34532. Köln III.
— Karl, Spiell., Sch. u. S. 31144 (s. u. gastier. Künstler).
— Marianne, S. 54070.
— Max, Spiell. 54476. Wiesbaden I.
— Willy, Ch. 62642. Hamburg I.
Schwarzenberg, Lotte, Sch. 55402. Berlin XIX.
— Vilma, Sch. 23611. Wiesbaden I angeschloss. Häfnerg. 3 (Fernspr. 25822) (gastiert).
Schwarzenberger, Anton, Spielw. 23856. Stuttgart I.
— Franz, Dr., Chordir. u. Kpllm. 53440.
Schwarzer, Annemarie, *F*, Sch. Berlin XVII.
— Hildegard, *F*, Ch. 66561. Bautzen I.
— Paschke, Margarete, Rundf.Angeh. 30625.
Schwarzkopf, Elisabeth, S. 67784. Berlin II.
— Ida, Ch. 64375.
— Ruth, Tanzm. 74252. Bernburg I.
Schwarzlose, Käthe. Kass. 55083.
— Karlheinz, Sch. 55642. Neustrelitz I.
Schwarzmeier, Max, Thmal. 73298.
Schwebke, Marga, S. 21212.
Schwed, Paul, Sch. 47148. Berlin XVII.
Schweda, Liokadia, S.-T. 65507. Rudolstadt I.
— Maria, T. 65127.
Schwedes, Christian, Thfris. 57675. Krefeld I.
— Maria, Thfris. 57676. Krefeld I.
Schwedka, Günter, Sch. 16598. Hannover III ⚔.
Schwedler, Margret von, Sch. 44804.
— Thekla, Sch. 51299.
Schweebs, Hellmuth, S. 43205. Frankfurt a. M. I.
Schwegler, Ernst, Spiell. u. Sch. 43592.
Schweiberer, Oskar, Ch. 72682. Wien II.
Schweiger, Alfred, Ch. u. Spielw., Leitmeritz I.
Schweiger, Anton Maria, S. 45217. Neiße I.
— Rosa, Einh. Leitmeritz I.
Schweigert, Elisabeth, *F*, Ch. 66362. Kassel I.
Schweighöfer, Willi, Spielw. u. Sch. 67490. Kaiserslautern II.
Schweikart, Hans, Oberspiell. 34413. München II u. Heidelberg, Festsp.
Schweikert, Charlotte, S. 58115. Koblenz I.
— Hubertine, Ch. 62313. Düsseldorf I.
Schweikher, Lotte, T. 65097. Stuttgart I.
Schweinitz, Elfriede. Sch. 42598.
— Ernst, Sch. u. Rundf.-Angeh. 34135.
Schweinfurth, Elfriede, T. 72251.
Schweinsberg, Fritz, S. 45460.
Schweisguth, Willy, Spiell. u. Sch. 34492. Hamburg IV.
Schweißguth, Sonja, Sch. 50062. Hamburg IV angeschl.
Schweitzer, Else, Ch. 62505. Neustrelitz I.
— Julius, Spielw. 26491. Bochum I.
— Julius jun., Spiell. u. Sch. 52472. Paderborn I.
— Maria, Sch. 67213. Schleswig I. u. Hamburg X (Somm.).
Schweizer, Armin, Sch. 20054. Berlin IV.
— Erwin, Sch. 72916. Bielefeld I.
— Heinrich, Ch. 62829.
— Hermann, Rundf.-Angeh. 51079.
— Theo, Kpllm. Zürich I.
Schwend, Hilde, Sch. 46912.
Schweng, Gerti, Sch. 59926. Wien VII.
Schwenk, Hilde, Sprecher. 58054.
— Walter, Thm. 54461.
— Rudolf, Ch. 26375.
Schwenkreis, Wilhelm, S. 58365. Wien IV.
Schwenn, Helmuth, Sch. 60422.
— Herta, Fris. 66548.
Schwenzen, P., Sch. 23325.
Schwenzer, Karl, Ch. 63223. Köln I.
Schweppe, Willy, Musdir. u. Kpllm. 31129. Oldenburg I.
Schwer, Stefan, S. 51227. Kassel I.
Schwerdt, Franz, Spiell., S. u. Bühnenbildn. 34152.
— Ruth, Sch. 43512.
Schwerdtfeger, Anna, Gewandm. Eisenach I.
— Ernst, Maschdir. a. D. 35889.
— Willi, Fris. Eisenach I.
Schwerin, Hans Bone v., Intend. u. Sch. Ingolstadt I ⚔.
Schwering, Elfriede, T. Ulm I u. So.
Schwert, Karl, Ch. 47616. München I.
Schwertfeger, Friedrich, Ch. 61273.
— Lotte, Ch. 62743. Kiel I.
Schweska, Hans, S. 50668. Mannheim I.
Schwetje, Maria, T. 34093. Hagen I.
Schwetter, Karl, Sch. 67887. Leipzig I.
Schwick, Willy, Ch. 63163. Frankfurt a. M. I.
Schwieger, Karl, Spiell. 34121.

Schwier, Heinz, Kpllm 17011. Göttingen I angeschl.
— Lisa, Ch. 62806. Berlin II.
Schwiers, Gottfried, Korrep. 60082. Altenburg I.
— Ludwig, Sch. 51924. Koblenz I.
Schwind, Annemarie, Sch. 55749. Krefeld I.
— Carola, *F*, Tanzm. u. S.-T. 65065. Saarbrücken, Gärtnerstr. 27 Fernspr. 22730), z. Zt. Heidelberg, Postschließfach 217.
— Hans, Ch. 61269.
— Jens, S. 53138. Berlin XXII u. Jauer I.
— Wolfgang v., Sch. 33668.
Schwindt, Friedrich, Belinspekt. 58721. Frankfurt a. M. I.
— Margot, T. 65423.
Schwingenschlögl, Hermine, Sch. 59696.
— Johann, techn. Bühnenvorst. 56262.
Schwittau, Hildegard, T. 64750.
Schwittay, Helge, T. 67496. Cottbus I.
Schwitzke, Änne, Ch. 73080.
Schwitzky, Rich., Spielw. Berlin I.
Schwochau, Friedr. Wilhelm, S. 56422. Coburg I.
Schwörer, Margarete, Ch. 62249.
Schwomstädt, Jonni, Thm. Hamburg I.
Schwonke, Ingeborg, Bühnenbildn.-Anw. Greifswald I
Schwotzer, Ilse, S. 74611. Rudolstadt I.
Schydlo, Reinhold, Obergewandm. 60376. Nordhausen I.
Schymatzek, Vicky, S. 60299. Wuppertal I.
Scolen, Harry, S 57689.
Scott-Iversen, Gertrud, Sch. 58864.
Scotti, Maria, Tänzm. 64873. Ratibor I. u. Somm.
Sebald, Herbert, Sch. 30140. Bremen I.
— Kurt, techn. Leiter. Döbeln I.
Sebastian, Georg, Spielw. 50314. Frankfurt a. M. I.
— Rolf, Sch. 55711. Eisenach I.
Sebbin, Robert, Oberankleid. 46295. Weimar I.
— Werner, Gewandm. 57488.
Sebode, Hermann, Kpllm. 26505.
— Friedl, *F*, Einh. 49165. Göttingen I u. Hann.-Münden (Somm.).
Sebold, Trude, Sch. 59510.
Sebrecht, Friedrich, Dr., Oberspiell. u. I. Dramat. 35655. Wiesbaden I.
Sebulke, Hilde, Ch. 56817. Cottbus I.
Secher, Maria, Sch. 55797. Münster I.
Sedat, Theo, Spielw. 48645. Berlin XXIV.
Sedello, Hugo, Ch. Danzig I.
Sedelmeier, Kaspar, Staatssch. 39712 München II.
Seder, Curt, Sch. 50047. Ulm I.
— Herbert, Hilfsspiell. 58475. Leipzig I.
— Rose, Ch. 64179. Rostock I.
Sedina, Lilly, *F*, S. 43771.
Sedlácek, Margarethe, T. Wien IV.
— Wilhelm, Oberfris. 16546. Breslau I.
Sedlak, Anneliese, T. 60854.
— Karl-Heinz, Sch. 57155. Frankfurt a. M. I.
Sedlatschek, Alfred, Ch. Brünn I.
— Rudolf, Ch. Brünn I.
Sedlmair, Karl, S. u. Spiell. 27841. Eichstätt/Bayern G 37.
Sedlmayr, Betty, Sch. 41986.
See, Max, Dr., Spiell. u. Dramat. 57534.
Seebach, Paul, S. 11364. Schwerin I.
Seeberg, Eve, Sch. 56361.
Seeberger, Paula, Ch. Pforzheim I.
Seebosch, Lissy, Ch. 63663. Stuttgart I.
Seeck, Adelheid, Sch. 74186. Bunzlau I.
Seefeld, Siegfried, Sch. 66724. Nordhausen I ✕.
Seegelken, Wilhelm, Kpllm. 51820. Schwerin I.
Seeger, Arthur, S. 52490. Berlin III.
— Heini, Sch. 50593.
— Kurt, Dir.-Sekr. 67441. Berlin IV.
— Paula, Ch. 62144.
— Ruth, Ch. 62244. Dresden I.
Seegroen, Ingeborg, Sprech. 43251.
Seehofer, Hanns, Ch. u. S. 63093.
Seel, Anna, Staats-Ch. 63541. München I.
— Ines v., Sch. 53099. Hof I u. Som.
Seeland, Lotte, *F*, Ch. 63972.
Seelhorst-Heine, Gertrud, *F*, Sch. 16432.
Seeliger, Martha, Sch. u. Ch. 40411. Halle I.
— Peter, Ch. 61738. Kiel I.
— Thea, Ch. 48956. Kiel I.
Seelow-Laessing, Kurt, Sch. 24222.
Seemann, Charlotte, Ch. 61065.
— Gertrud, Ch. 63893.
— Karl, Rundf.-Angeh. 28298.
— Marg., Sch. 27949.
— Rudolf, Thfris. 72480. Dresden I ✕.
— Theo, S. 36829. Köln III.
Seemen, Else v., *F*, Sch. 35136. Konstanz I u. Sommer.
— -Wilhelmi, Minna v., *F*, Sch. 9123.
Seewald, Sonja, Sch. 57021.
Seep, Matthias, Sch. 58323.
Segall, Irmgard, Sch. 54168.
Segel, Georg, Ch. 33020. Berlin XXIV.
Segler, Walter, Sch. u. Spiell. 48721. Darmstadt I u. Lünen (Somm.).
Segtrop, Werner, Sch. 47489. Berlin I ✕.
Sehl, Anneliese, T. 72840. Gießen I.
Sehnert, Eleonore, Sch. 48291. Osnabrück I.
Seib, Heinrich, Dir. Bayreuth III ✕.
— Margot, Sch. Bayreuth III.
— Renate, T. 67545. Würzburg I.
Seibel, Eugen, Ch. 62705. Hagen I.
— Rudolf, Ch. 56976. Krefeld I.
Seiberlich, Emmy, S. 46896.
Seibert, Albert, S. 51720. Frankfurt a. M. I.
— Elisabeth, Ch. 62966. Stuttgart I.
— Ellen, S. 54022.
— Erika, Sch. 52853.
— Erika, T. 66132.

Seibert, Otto, Sch. u. S. 57103.
— -Nitsch, Else, Ch. 62883. Hannover I.
Seibicke, Max, Ch. 62115. Essen I.
— Soscha, Sch. u. S. Dortmund III.
Seibold, Heida, T. 65133. Augsburg I.
— Mizzi, Sch. u. S. 45679. Teplitz-Schönau I.
— Rudolf, S. u. Sch. 30919 (s. u. gast. Künstler).
Seibt, Gertrud, S. 39866.
— Kurt, S. 74694. Allenstein I.
Seidat, Thea, Sch. 51747. Mährisch-Ostrau I u. Franzensbad (Somm.).
Seide, Hedwig, *F*, Ch. 61631. Neustrelitz I.
— Lieselotte, Sch. 73651. Schweidnitz I u. Sommer.
Seidberth, Bruno, Spiell. 55418.
Seidel, Albert, Ch. 61461.
— Alfred, S. 51950. Stuttgart I.
— Alfred, Thmal. 59289.
— Charlotte, T. 67380. Köln III.
— Edeltraud, Sch. Gablonz I.
— Ellen, Ch. 67147. Würzburg I.
— Ernst, Spiell. u. Sch. 58999. Ehrenfriedersdorf (Somm.).
— Gerda, Ch. 62912.
— Hans, Kanzleivorst. 47643. Zwickau I ✕.
— Hermann, Oberfris. 35269. Plauen I angeschl.
— Kurt, Ch. 61998.
— Maria, Sch. u. Einh. Ehrenfriedersdorf (Somm.).
— Walter, S. 52926. Essen I.
Seidelmann, Helmut, Gen.-Musdir. 35290. Dessau I.
Seidemann, Camilla, Gewandm. 55106.
— Katharina, Sch. 24466.
Seidenspinner, Emil, S. 50019. Frankfurt a. M. I.
Seider, August, Kammers. 50547. Leipzig I u. Zoppot, Waldoper.
Seidl, Antonie, T. 73538. Aussig I.
— Wilhelm, Ch. 66906.
— Willy, Intend. Wien VIII.
— -Radetzky, Marie, T. Wien II.
Seidler, Alma, *F*, Kammersch. Wien I.
— Arthur, S. 51902. Mainz I.
— Artur, Ch. 63806.
— Ernestine, Ch. 74625. Ingolstadt I.
— Maria, Sch. 26145.
— Paul, Ch. 61459. Berlin I.
Seifer, Emilie, *F*, Einh. 16891.
— Stefan, Belinspekt. 49668.
Seifert, Adolf, Ch. 55450. Hamburg V.
— Alfons, T. 67374.
— Curt, Spielw. 35342. Eisenach I.
— Elsa, Ch. 62251.
— Elsi, S. 56467.
— Emil, Ch. 67132. Schneidemühl I.
— Helene, Ch. 46680. Frankf. a. M. I.
— Hellmut, S. 49752.
— Ingeborg, Sch. 67983.
— Kurt, Spiell. u. S. 31404. Berlin XIII.
— Lya, S. 58180. Weimar.
Seifert, Sylvia, T. 72417. Linz I.
— Thea, T. 73837. Hof I.
— Ursula, Sch. 53839. Berlin XXXVI (Sommer).
— Walter, Kpllm. u. Solorep. 46343. München I.
— Willi, Ch. 61741. Breslau I.
— -Hamm, Margarete, *F*, Einh. 27863
Seiffert, Richard, Thbeamt. 28156.
Seikatt, Alice, Ch. 64345.
— Gerhard, Ch. 64364.
Seiler, Eduard, Ch. 63963. Wiesbad. I.
— Hans, Thfris. 55651.
— Heinrich, S. 72819. Wien IV.
— Helmuth, S. 29056. Karlsruhe I.
— Karl, Ch. 62082. Dortmund I.
— Rudolf, Sch. 60127. München II.
Seiling, Mona, Sch. 51612.
Seinung, Paula, Ch. 62109.
Seip, Friedrich, Ch. 74704. Elbing I.
Seipel, Emmy, Sch. 45670.
— Erich, Ch. 74370. Greifswald I.
— Hedi, Ch. 64632.
— Wilhelm, S. 61565. Döbeln I.
Seipp, Hildegard, S. 59612.
Seippel, Edda, Sch. 60236. Göttingen I.
— Werner, Thmal. 72496.
Seipt, Kurt, S. 55497. Heilbronn I.
Seiring, Paula, *F*, Ch. Dresden I.
Seisenberger, Elisabeth, Sch. 39249.
Seiß, Rudolf, Sch. 53656.
Seiter, August, Ch. 62038.
— Elsa, Ch. 62018. Dresden I.
— Johannes, Ch. 62234. Dresden III.
— Margarete, Ch. 62246.
Seithe, Emmy, *F*, S. 48590. Magdeburg I.
Seitz, Adelheid, T. 66068. Berlin XIII.
— Anny, Sch. Stuttgart I.
— Anny, T. 65998.
— Gertrud, Sch. 50053. Eßlingen I.
— Hans, Sch. u. Spielw. 57158. Gießen I.
— Helma, Sch. 52958. Wiesbaden II.
— Lou, Sch. 39661. Bochum, Friederikastr. 51 (Fernspr. 61772 (gast.).
Seiwert, Klaus, Sch. 39295.
— Wilhelm, Obergewandm. 74786.
Seizinger, Mathilde, Staats-Ch. 63539. München I.
Seliger, Alfred, Ch. 67831. Freiberg I.
Seligmann, Gertrud, Ch. 64165. Wiesbaden I.
Selin, Harrich, S. 74161. Schwerin I.
Selinger, Brunhilde, Ch. 73370.
— Liselot, Sch. u. Ch. 66978. Leitmeritz I.
Sell, Fritz, Sch. 41045. Bonn I.
— Georg, Ch. Göttingen I.
Sellin, Elisabeth, Ch. 61384. Berlin II.
— Grete, S. 21129.
— Hanni, *F*, Ch. Danzig I.
Sellitsch, Ortrud, S. 74007.
Sellmer, Erna, Sch. 51827. Münch. VI.
Sellner, Gustav Rudolf, Dir. d. künstl. Verw. u. Oberspiell. 46298. Oldenburg I.
Sellnick, Kurt, Spiell. u. Sch. 35774. Hannover I.

Selo, Alexander, Kpllm. 39612. Disponent b. d. Bühnen-Vermittlung Otto Rothe, Bln.-Charl., Joachimsthaler Straße 43/44.
Seltsam, Peter, Spiell. 35877. Augsburg I.
Sema, Mia, Tanzm. 65117.
Semaka, Lydia v., Sch. 51207. Berlin XVI.
Sembach, Käthe, S. 9074. Schönebecker Str. 108. Gelsenkirchen-Rotthausen (gastiert).
Sembro-Rudolph, Kurt, Ch. 43859. Essen I.
Semilassy, Hilda, T. 73461.
Semler-Kühne, Ursula, Ch. 62646. Cottbus I.
Semme, Alfred, Ch. 61149. Münch. IV ⚔.
Semmelbeck, Gustav, Kpllm. 51694.
Semmelmann, Martha, S. u. Ch. 59381. Braunschweig I angeschl.
Semmelrath, Heinrich, S. 52342. Essen I.
Semmelroth, Willy, Sch. 60399.
Semmler, Heinz, Ch. 62349. Freiburg I.
Semmt, Curt, Sch. 55100.
— Lore, Sch. 48634.
Semper, Herbert, Ch. 47278. Breslau I.
— Franz, Ch. 73792. Linz I.
Semsch, Christiane, T. 73532. Altenburg I.
Semula, Mia, Ch. 61261.
Sendal-Fidora, Lizzi, *F*, Ch 64181. Zwickau I.
Senden, Fred, Sch. 43061.
— Helmut v., Spielw. 58986. Göttingen I.
— Paul, Sch. u. Ehrenmitglied. 30967. Köln I.
Senders, Tini, Ehrenmitglied. Wien I.
Sendler, Hans, Sch. 46822.
Sendlhofer-Schwarzbeck, Franzi, Sch. Salzburg II.
Sendrowski, André, S. 45537. München-Gladbach u. Rheydt I ⚔.
Sendry, Ellen, Ch. 60847.
Senekonitsch, Gottfried, Sch. 72323. Wien XIV.
— Hertha, T. Steyr I.
Senff, Ernst, Kpllm. u. Chordir. 50845. Berlin XXXII.
— -Thieß, Emmy, *F*, S. 55905. Chemnitz I.
Seng, Kate, T. 66018. Königsberg I.
Sengeleitner, Richard, S. 51621. Danzig I.
Senger, Erna, Ch. 61958. Darmstadt I.
— Hugo Ferdinand, S. 60647. Berlin XXVI.
— Heinz, Dr., Spiell. u. Sch. 24703.
Senges, Carl, Dir. u. Sch. Aarau-Chur I. Sommerdir. Rheinfelden (Schweiz).
— -Faust, Minna, *F*, Oberspiell. u. Sch. Aarau-Chur I u. Rheinfelden (So.).
Senglaub-Franken, Claire, Einh. 58303.
Senighoff, Musa, T. 64700.
Senius, Erna, Sch. Königsberg (Reichssender).
Senius, Richard, Sch. 6496. Berlin XXVIIa (Sommer).
— Richard, Oberspiell. u. S. 21022. Würzburg I u. Sommer.
Senkel-Pirschel, Käthe, Ch. 61225.
Senkpiel, Ingeborg, Sch. 58422. Berlin I.
Senne, Erika, S. 60704. Rostock I.
Sennewald, Herbert, Ch. 61100.
— Rudolf, S. 60097. Stuttgart V.
Sensburg, Else, Ch. 58508.
Sense, Hans, Sch. Brüx I u. Somm.
— Hans, Sch. 72953. Leitmeritz I u. Sommer.
— Herm., Sch. 73058. Troppau I.
— Hermine, Sch. 72974.
— Traute, Ch. 74460.
Senslober, Rolf, Sch. u. S. 27702.
Senten, Clara, Ch. 61914.
Sentpaul, Frithjof, S. 58917. Krefeld I.
Sepp, Anton, Belinspekt. 10524.
Seppelt, Kurt, Thm. 29515. München V.
Sera, Marie, *F*, Sch. 7194.
Sercik, Theresia, S. 58871.
Serda, Julia, Sch. 2863. Berlin XIX.
Seremi, Erna, Kammers. 23821. Dessau I.
Sergel, Willy, Spiell. u. Sch. 41529. Güstrow (Meckl.) I.
Serno, Fred, Tanzm. 65147. Schneidemühl I.
Serphos-Schott, Erna, *F*, S. 51086.
Serskia, Gerty, S. 48692. Berlin-Friedenau, Südwestkorko 8.
Sertel, Georg, Sch. 17218. Pforzheim I u. Sommer.
Servaes, Dagny, Sch. 33974. Wien XII.
Serri, Helly, Sch. 73634. Wien XII.
Sessak, Hilde, Sch. 54430.
Sessing, Luise, *F*, Rundf.-Angeh. 37308.
Sesulka-Warncke, Maria, *F*, Sch. 8002. Elbing I.
Settgast, Fritz, Spiell. u. S. 52276. Aussig I,
Settmacher, Ferd., Ch. 73843. Wien II.
Setzer, Jutta, T. 64755. Wien VIII.
Setzepfand, Gerda, T. 66060.
Seubert, Alma, Ch. 63628. Mannheim I.
— Dora, Ch. 63758. Mannheim I.
Seufert, Lorenz, Ch. 62878. Hannover I.
Severain, Severa, *F*, T 64689. Wiesbaden I.
Sevens, Paul Bert, S. 59600.
Sewa, Hella, Einh. 37123. Elbing I.
Sewing, Richard, Kpllm. 54899. Nordhausen I.
Sexauer, Adolf, Sch. 41433.
Seybert, Karin, Sch. 58444.
— Solveig, Sch. 53971.
Seybold, Luise, Sch. 11777.
— Richard, Ch. 64438.
Seydel, Carl, Spiell. u. Kammers. 32559. München I.
— Hildegard, S. 60792. Annaberg I.
Seydelmann, Armin, Reg.-Rat, Prof., Ehrenmitglied, Burgth. Wien I.
Seydewitz, Gertrud, S. 58280. Plauen I.

Seydlitz, Erna, S. 63187. Brandenburg I.
Seyfarth, Elisc, Sch. 67172.
Seyferth, Hanna, S.-T. 65082. Neisse I.
— Wilfried, Sch. 51685. Berlin IV u. Heidelberg, Festspiele.
— Suse, Sch. 59354.
Seyffarth, Mimi, Ch. 63315. Leipzig I.
Seyffert, Johanna, Sch. 48435. Dresden III.
Seyfrid, Adolf, Bühn.-Vermittl. 64374. Berlin W 62, Wittenbergpl. 4 (Fernsprecher 259266).
— Anna, Ch. 64313.
— Fritz, Thfris. 57776.
Seyler, Asta, Ch. 61556. Wuppertal I.
Shall, Theo, Sch. u. Spiell. 57244.
Sharland, Beryll, Sch. 57361. Kassel I.
Siabloff, Georg, Ch. 57883. Dessau I.
Siberg, Ottwil, Bühnenbildn. 73530.
Sibler, Else, T. 65134. Augsburg I.
Sibold, Karl, Sch. 54049. Göttingen I.
Siccama, Helma, S. 56195.
Sicha, Ernst, Ch. Solothurn I.
Sichart, Hans Karl v., Dramat. 54828. Bremen I.
Sichert, Hanns, Spielw. Basel I.
Sichma, Paul, Gewandm. 67063. Oberhausen I ⚔.
Sichra, Wilhelm, Sch. 15472. Wien V.
Sick, Friederike, 63614. Rostock I.
Sickert, Hellmuth, S. 74235. Annaberg I.
Sidl, Fritzi, T. Wien II.
Sieben, Lore, T. 74174. Wien IV.
Sieber, Anton, Ch. 45560. Gotha-Sondershausen I.
— Ernst, Ch. 73059. Heilbronn I u. Sommer.
— Josef, Staatssch.* 46004. Berlin XXXI.
— Marta, Ch. 62523.
Sieberg, Eva, Sch. 59243.
Siebers, Hanna, S. 24685.
Siebert, Aina, Sch. 58978.
— Friedrich, Dr., Kpllm. 59187.
— Georg, Sch. 51827. Erfurt I ⚔.
— Günther, Sch. 58169.
— Hans, Sch. 32968. Wien I.
— Hermann, Cheffris. 37614. Schwerin I.
— Karl, Spielw. 54296. Berlin XX.
— Margarete, Ch. 42601. Berlin II.
— Mina, Sch. 74482.
— Otto, Kpllm. 54781. Stralsund I.
— Paula, T. 65385. Karlsruhe I.
— Rolf, Dr., Oberspiell. 56283. Greifswald I u. Hann. Münden (Somm.).
Siebertz, Ninon, S. 41186.
Siebmann, Josef, S. u. Spiell. 43247. Glogau I u. Salzbrunn (Somm.).
Siebold, Heinrich, Thmal. 51282. Hagen I.
— Karl, Spiell. 19692.
Sieburg, Marieluise, Ch. 72734. Münster I.
Sieck, Lieselotte, Sch. 53639. Hamburg; I u. Stuttgart III (Somm.).
Siedel, Erhard, Oberspiell. u. Staatsschausp.* 34466. Wien V.
Siedhoff, Werner, Sch. 44180. Plauen I ⚔.
Siedle, Helen, S. u. Sch. 49043.
Siedler, Leo, Sch. 73779. Berlin XXVI u. XVII.
Siefer, Margot, T. 74067. Mainz I.
Siefert, Erna, Thfris. 54635. Stettin I.
— Hildegard, T. 66219.
Sieg, Hedda, Ch. 56556. Halle I.
— Hermann, Bühnenbildn. 51315. Landesleit. d. RThK. ⚔.
— Max Walter, Sch. 39996. Hannover I.
Siegbrecht, Walter, S. 59364. Chemnitz I.
Siegel, Berta, Sch. 57623.
— Hermann, S. 15283. Hamburg I.
— Inge, T. Altenburg I.
— Martha, Ch. 64023. Stuttgart I.
— Martin, Sch. 57624.
Sieger, Andreas, Ch. 73726. Detmold I.
— Gustl, Sch. 30633.
— Hanny, T. 67974. Bremen I.
— Philipp, Ch. 61846. Coburg I.
— Willi, Ch. 18298. Duisburg I.
Siegert, Dorothea, Ch. 61219.
— Emil, S. 47131. Wien IV.
— Hans, Bühnenbildn. 56552. Innsbruck I.
— Käthe, S. 48585.
— Lore, Sch. 43712.
— Reinhold, Sch. 47707. Wien I ⚔.
— Siegfried, Sch. 57123. Trier I.
— Werner, Sch. 50938. Berlin XVI.
Sieghardt, Elfriede, S. Dessau I.
Sieglar, Annel, T. 65530.
Siegle, Hans, Oberspiell. 17008. Kiel I.
Siegmann, Erna, *F.* Ch. 63654. Mainz I.
— Thea, Ch. 73891. Dortmund I.
Siegmund, Konrad, S. 47548. Hannover I.
— Paul, S. 53899. Wilhelmshaven I.
Siehl, Ilse, S. 58225.
Siekmann, Dorothea, Sch. 58704.
Sielaff, Lucie, Ch. 61383. Berlin II.
Siemen, Wiebke, Sch. 52569. Würzburg II.
Siemens, Christian, Spiell. 60348.
Siemers, Ingeborg, Sch. 67203.
— Lotte, Spiell., Dramat. u. Sch. 58905.
— Walter, Ch. 62686. Innsbruck I.
Sieminski, Eugen, Ch. 63726. Stuttgart I ⚔.
Siemon, Grete, Ch. 63375. Nürnberg I.
— Liesa, S. u. Sch. 22094. Halle III.
— Maria, Sch. 51705. Dessau I.
Siems, Christa, Sch. 59805.
— Friedrich, Spiell. Prag I u. Berlin IX.
— Margarethe, Ehrenmitgl. Dresden I.
Siemsen, Eugen, S. 45373. Graz I.
Siener, Antonie, Sch. 29649. Frankfurt a. M., Röderbergweg 215.
— Josef, Spiell., Sch. u. S. 27184. Frankfurt a. M. Kinkelstr. 13.

Sierck, Jutta, T. 64983. Saarbrücken I. u. Jauer I.
Siercke, Alfred, Spiell. u. Leit. des Ausstatt.-Wes. 51191. Gera I ⚔.
Sierow, Hedi, *F*, Einh. 22250.
Sierp, Inge, Sch. 60758.
Siess, Marion, S. 72781. Kassel I.
Sieth, Mia, Ch. 63988. Osnabrück I.
Sievers, Alf v., Sch. 51180.
— Hartwig, Dr., Sch. 42442.
— Margarethe, S. 66907.
Sievert, Helene, Ch. 53040. Berlin I.
— Ludwig, Prof.*, Bühnenbildn. 37071. München I, München IV u. Frankfurt a. M. (Sommer).
Siewert, Charlotte, S. 60147. Kaiserslautern I.
— Friedrich Wilhelm, S. Frankfurt a. O. I.
— Kundry, Sch. 40065.
— Lucy, S. 56156. Coburg I.
Siewior, Maria, S. 59044.
Sigel, Helmtraut, Ch. 73814. Reichenberg I.
Sigetter, Gustav, Bühnenbildn. Hermannstadt I.
Sigg, Aloys, S. u. Sch. 33968 (s. u. gastier. Künstler).
— Maria, Sch. 54986. Regensburg I u. Rudolstadt-Wunsiedel (Somm.).
Sigler, Elise, Ch. 64485.
Sigmund, Lucie, Ch. 62337. Düsseldorf I.
— Otto, S. 42149.
Sigrist, Renée, *F*. Sch. 48580. Köln I.
— Kurt, Bühnenbildn. 59348. Schleswig I.
Sigurd, John, Ch. Oldenburg I.
Sikorski, Gertrud, S. 59685. Altenburg I.
— Siegmund, Ch. 74203. Stralsund I.
Silberborth, Irmgard, T. 65558. Karlsruhe I.
Silbereisen, Adolf, Ch. 64161. Wiesbaden I.
Silberhorn, Emma, Ch. 63950. Stuttgart I.
Silberstorff, Franz, Ch. 61331. Berlin II.
Silcher-Lucke, Heliot, T. 64786. Breslau I.
Simarah, Adele, *F*, Sch. 22592.
Silten, Emanuel, S. 51092. Solothurn I.
Silvester, Marga, S. 45068.
Sima, Oskar, Sch. 55385.
Simacek, Josef, Bühnenbildn. Steyr I.
Simader, Rudolf, Kanzlist. 72328. Wien II.
Simanowski, Hildegard, Gewandm. 56611.
Simberg, Hermann, S. 47906.
Simek, Anton, S. 45415.
Simmchen, Georg, Ch. 61835. Chemnitz I ⚔.
Simmat, Fritz, Thmal. 66520. Berlin II.
Simmel, Walter, Sch. u. Spiell. 73588. Leoben I.
Simon, Albert, Ch. 62626.
— Anna, *F*, Dir. Hamburg VI.
— Annelies, Sch. 67711. Schleswig I.
— Arthur, Sch. 34525. Frankf. a. M. I. u. Somm.
— August, Korrep. Koblenz I.
— Carl, Oberspiell. u. Sch. 29217. Oldenburg I.
— Christa, *F*. Ch. Zittau I.
— Elsa, *F*, S. 33728.
— Eva, T. 73149. Osnabrück I.
— Franz, Spielw. 56788. Köln I.
— Franz, Belm. 49710. Essen I.
— Fritz, Ch. 62290. Duisburg I.
— Hans, Rep. 39823. Breslau I ⚔.
— Hedwig, Sch. 55500.
— Irma, Thfris. 57732. Duisburg I.
— Margarete, Ch. 67214. Bremerhaven I.
— Mathilde, Ch. 62210. München I.
— Richard, Spiell. u. Sch. 42602.
— Theodor, S. 10427.
— Walter, Ch. 66291.
Simoneit, Marie, Ch. 33238. Kassel I.
Simonet, Hilde, Rundf.-Angeh. 46261.
Simons, Christa, Ch. 52989.
— Christa, T. 65706. Guben I.
— Emmy, Ch. 64331.
— Heinrich, Ch. 64258.
— Theodor, Staats-S. 10427. Weimar I.
Simmeth, Finni, T. Reichenberg I.
Simpel, Gertrud, T. 66079.
Simroth, Otto, Kpllm. u. Solorep. 42309. Essen I.
Simshäuser, Hans, Sch. 39611. Köln I.
Simson, Marianne, Sch. 65058. Berlin I.
Sinclaire, Gösta, T. 67513. München IV.
Sinerius, Gisela, S. 53554. Bielefeld I.
Singe, Reinhold, Intend. Neisse I u. Sommer.
Singenstreu, Hilde, Kammers.* 46267. Hannover I u. München I.
Singer, Gerhard, Ch. 63704. Mannheim I.
— Gertrude, Einh. 44304. Greifswald I u. Thale (Somm.).
— Gustav, Bühnenbildn. 43812. Dessau I.
— Maria, Sch. 56355. Königsberg I.
— Ventur, S. 38139. Stettin I.
Sinimberghi, Gino, S. 67221. Berlin I.
Sinken, Re, Sch. 54698.
Sinn, Friedl, Ch. 53933. Hagen I angeschlossen.
— Jakob, Sch. 37886. Berlin IV.
— Willi, Ch. 73905.
— Willy, Sch. Stuttgart I.
Sinram, Carl, Spielw. 28120.
Sinzig, Heinrich, Sch. 52611. Paderborn I.
— Hildegard, Ch. 63194. Köln I.
Sinzinger, Richard, Kpllm. 50275. Essen I angeschl.
Siokola, Carl, S. 58620.
Sippl, Alois, Vorst. d. Malers. 59160. Königsberg I.
— Hella, Ch. 72511. Stuttgart V.
Sippel, Käthie, Sch. 51596.

Sistig, Alfred Erich, Spiell. 60231.
Sitte, Gertie, Ch. 73119. Troppau I.
— Alf von, Sch. Frankfurt a. M I.
Sivers, Kaja, T. 65529.
Sivré-Dumrath, Anna, Sch. 16354.
Sixt, Paul, Gen.-Musdir. 45069. Weimar I.
Skal, Tilly, *F*, Sch. u. S. 20737.
Skazel, Maximilian, Ch. 74016. Brandenburg I.
Skägfield, Sigurd, S. 59492.
Skerat, Lotte, Ch. Basel I.
Skerka, Günter, Ch. 73918. Berlin XXIII.
Sklenar, Anna, Bühnenbildn.-Assist. Wien I.
Sklenarz, Hermine, Sch. 74485.
Sklenka, Ella, T. 47942. Dresden I.
— Hans, Dram. u. Sch. Iglau I.
Skrba, Anni, T. Braunschweig I.
Skocic, Adalbert, Kpllm. 58075. Mannheim I
Skoda, Albin, Sch. 52319. Berlin IV u. Wien XII.
— Marie-Selma, S. 74457.
— Margot, *F*, S. 47875. Wien IV.
Skodick, Leopold, Belinspekt. 49894. Berlin XX (Somm.).
Skodler, Stefan, Sch. 59858. Kassel I.
Skopnik, Edith, T. 66176.
Skopp, Karl, Ch. 61880. Hannover III.
Skornia, Fred, S. 51253. Luzern I.
Skowronek, Josef, Sch. 52508.
Skraup, Karl, Sch. Wien V.
— Sigmund, Dr., Oberspiell. 47083. Halle I.
Skrey, Heinz Hermann, Sch. u. Rundf.-Ang. 57045.
Skriwanek, Hans, S. 54619.
Skukra, Günther, Sch. 74737. Mähr.-Schönberg I.
Skoumal, Johann, Spielw. Wien VI.
Skumanz, Franz Axel, Sch. 73625. Biclitz I.
Skwara, Paul, S. u. Spiell. 52497. Oberhausen I.
Skyba, Anny, Sch. 73318.
Sladeck, Ernst, Spiell. u. Sch. 32287. Darmstadt I u. Heidelberg, Festsp.
Sladkaroff, Angel, S. 48980.
Sladek, Karl, Spiell. u. Sch. 49462. Regensburg I u. Rudolstadt-Wunsiedel (Sommer).
— Martha, T. 73462. Goblonz I.
— Rosel, Sch. Karlsbad I.
Slamerseg, Elfriede, T. Wien II.
Slawik, Helmut, Korrep. Heidelberg I.
Slemer, Bertl, Sch. 54825.
Slevogt, Nora, Sch. u. S. 50974.
Slezak, Leo, Ehrenmitgl. Wien II. (s. u. früh. Künstler).
— Margarete, S. 54722. Berlin II.
Slifka, Edith, Ch. 73777. Reichenberg I.
Slüssareff, Alexis, Ch. 61298. Berlin XXVI.
Smalian, Liselotte, Sch. 57522.
Smeikal, Marie, S. Zürich I.
Smelding, Bogislav v., Sch. 44526. Dresden I.
Smerkol, Wally, S. 73219. Stettin I.
Smetisprach, Liesl, T. Brüx I.
Smill, Trudi, Sch. 74673. Wien XIII.
Smirnoff, Serge, S. 60408. Dresden I.
Smits, Heinrich, Ch., 60406. Krefeld I.
Smolinsky, Alex, Ch. 64535.
Smolny, Paul, Dir. d. Sch., Stellv. d. Intend. i. Sch. Leipzig I.
— Siegfried, Ch. 61079. Osnabrück I.
Smolowa, Sibyl, Sch. 41319.
Smudel, Aenne, Ch. 66673. Stendal I.
Smytt, Bruno, Sch. 72482. Wien V.
Snetlage, Adele, S. 58219.
Sobanski, Erich, Thbeamt. 57761.
Sobeck, Fritz, Sch. 60130. Eßlingen I u. Schwäbisch-Hall (Sommer).
Sobek, Grete, Ch. Brünn I.
Sobetzko, Gerty, Sch. 60864.
Sobierayski, Hans, S. 37247.
Sobtzik-Pfrötzschmer, Claire, Sch. 16796. Brieg I.
Socha, Gerti, S. 61567. Trier I.
Sodemann, Luise, T. Schwerin I.
Sochatzky, Lea, Ch. 73497.
Sodien, Marianne, Sch. 60447.
Soedborg, Helge, S. 17404.
Söderquist, Daga, S. 53576. Wien IV.
Söderström, Irene Eugenie, S. 60731. Schneidemühl I.
Söffge, Liselotte, Sch. 67466. Neustrelitz I.
Söffing, Margarete, Sch. 39145.
Söffker, Adolf, Sch. 58686.
— Christine, Sch. 58685.
Soehle, Elsa, S. 56350.
Söhlmann, Else, Sch. 23144.
Söhn, Gudrun, Sch. 73849.
Söhngen, Willi, Thmal. 74430. Wuppertal I.
Söhning, Kurt, Sch. 41196. Dortmund I.
Söhnker, Hans, Sch. 42679.
Söhnlein, Kurt, 55297. Bühnenbildn. Hannover I.
Söhren, Gret, Sch. 67208. Berlin W 30, Martin-Luther-Straße 13 (Fernspr. 246770).
Sölch, Marieli, Sch. 44500.
Soeldner, Marianne, S. 60853. Kassel I.
Söllner, Carl, Sch. Döbeln I.
— Otto, Kpllm. 48305. Trier I.
— Willi, Spiell. u. Sch. 14111.
— Willy, Spiell.-Anw. 56669.
Sömmering, Christel, Ch. 63974. Fürth I.
Soengen, Siegfried, Dr., Sch. 53465.
Sönnert, Alfred, Sch. 59337. Stettin II.
Sörensen, Betty, S. 41831.
Sörgel, Bruno, Spielw. u. Sch. 28323.
Söth, Elisabeth, Sch. 55524.
Soetbeer, Volker, Sch. 26027. Berlin IV.
Sofka, Walter, Spiell. u. Sch. 72973. Wiesbaden II.
Sohlern, Günther v., Sch. 36764. Magdeburg I.
Sohmer, Elfriede, Sch. 59264.

Sohn, Armin, Ch. 61683.
— Helene, Ch. 61718.
— Walter, Ch. 61417. Berlin I.
Sohrt, Hans, Cheffris. 44084. Erfurt I.
Sokol, Willi, Sch. Hermannstadt I.
Soldan, Hedwig, S. (s. u. früh. Künstler).
— Kurt, Kpllm. (s. u. früh. Künstl.).
— Wilhelmine, Ch. 42723.
Solemacher, Friedrich Karl von, Solorep. 72596.
Solderer, Josef, Sch. 72325. Wien X.
Sollbrig, Achim, Sch. 58368.
Sollerer, Marietha, Ch. 74650.
Solm, Alfred, Spielw. 72410. Wien XII.
— Irmgard, Sch. 41523. Halberstadt I.
Solms, Daisy, Sch. 72945.
— Irene; *F*, Sch. 39801.
Solomatine, Nicolas, S. 57978. M.-Gladbach u. Rheydt I.
Solowjeff, Elsa v., S. 56503.
Solscher, Alice, S. 42159.
Soltau, Adolf, Oberspiell., Sch. u. S. 32695 ⚔.
— Jens, Dr., Spiell., Sch. u. Dramat. 54618. Schneidemühl I ⚔.
Somera, Senta, T. 74683.
Sommer, Berta, Sch. 66542.
— Charlotte, Ch. 60507.
— Elli, T. 65795.
— Erich, Sch. 57505. Bayreuth III.
— Eva, Sch. 53309.
— Eva Marie, Sch. Stuttgart I.
— Horst, Hilfsspiell. u. Sch. 60774. Mainz I.
— Jakob, Ch. 72838. Frankfurt a. O. I.
— Karl, Ch. 64251.
— Lotte, T. 65681. Darmstadt I.
— Otto, Sch. 49890. Schleswig I.
— Trude, Sch. 73558. Tepl.-Schönau I.
— Willi, S. u. Ch. 67118. Berlin XIII.
Sommerauer, Johanna, Ch. 72866. Graz I.
— Sepp, Thm. Salzburg Ifl
Sommerer, Gerda, T. 65741. Zwickau I.
— Sigried, T. 67113. Göttingen I.
— Sylvia, Ch. 73578.
Sommerfeld, Senta, T. Leipzig IV.
— Viktor, Sch. u. Spielw. 56094. Hannover IV u. Sommer.
Sommerfeldt, Marie Anne, 73137. Hamburg VII.
— Helene, *F*, S. 47581.
Sommerschuh, Gerda, S. 60503. Stuttgart I.
Sommersell, Heinrich, Ch. 64624. Halberstadt I.
Sonder-Mahnken, Roland, Korrep. 73414.
Sonderbrink, Hermann, Ch. 63579. Weimar I.
Sondinger, Franz, Sch. 22238.
Songström, Sonja Mya, Ch. 74004.
Sonneberg, Elli, T. 64731.
Sonnekalb, Friedel, Ch. 62566.
Sonnemann-Göring, Emmy, *F*, Staatsschausp. 18766. Berlin.
Sonnen, Gerda, S. 56963.
Sonnenschein, Liselotte, T. 66237.
Sonnleiter, Ernestine, Einh, Braunau I.
— Franz, Spielw. Braunau I.
Sonnleitner, Rudolf, Bühnenbildn. Wien XIV.
Sonntag, Frida, S. 55779. Cottbus I.
— Hilde, Sch. 52223.
— Johanna, T. 65556. Karlsruhe I angeschlossen.
— Theodor, Thfris. 56608.
— Werner, Korrep. 66777. Nordhausen I.
Sontag, Ernst, Sch. 40876.
Soor, Gerhard, Spielw. 58527. Berlin XX.
Soot, Eva Violante, Sch. 55474.
— Fritz, Kammers u. Spiell., Ltr. d. künstl. Betr.-Büros d. Staatsoper. 31500. Berlin I. Zugl. stellv. Präsident d. Pens.-Anst., Berlin.
Sopart, Willi, Ch. 61755. Breslau I.
Sopp, Alfred, Spiell. u. Sch. 24478. Flensburg I ⚔.
Sopper, Karl Heinrich, Thbeamt. 72631. Wien V.
Sora, Herma, Sch. 74357. Baden bei Wien I.
Sorell-Huber, Alma, Sch. 10571. Linz I.
— Eva, T. 67263.
Soren-Jäger, Lily, Sch. 23234.
Soretty, Hilde, T. 65341.
Sorg, Georg Friedrich, Thmal. 74428.
Sorge, Erdmann, T. 65535. Berlin XXXII.
— Gertrud, S. 57368. Braunschweig, Nußbergstr. 25 (gastiert).
— Gertrud, Sch. 59246. Braunschweig I angeschlossen.
Sorger, Reinhard, Ch. 17010. München IV ⚔.
Sormand, Arnold, Sch. 60165.
Sornik, Irmgard, Sch. 45414.
Sorowka, Hedwig, Kass. 53765.
Sosinska, Elsa, S. 48876.
Sossna, Etta, *F*, Sch. 48900. Weimar I u. Rudolstadt (Sommer).
Sost, Josef, Ch. 62488. Weimar I.
Sourmann-Körösy, Emmy, *F*, Sch. u. Rundf.-Angeh. 35850.
Soyter, Else, Tanzm. u. S.-T. 65992.
Späth, Minna, Sch. 54811.
— Rosa, Sch. 58473.
Spahn, Karl, Spielw. u. S. 16712. M.-Gladbach u. Rheydt I.
Spakowsky, Lissi, *F*, S. 60465. Bonn I.
Spalinger, Adolf, Sch. 58165. Berlin IV.
— Liesel, S.-T. 65211.
— Sybille, T. 65055.
Spalke, Herbert, Sch. 28894.
— Trude, Sch. 21764.
Spallart, Georg v., Kpllm. 29459. Linz I.
— Hans v., Spiell. u. Sch. 44329. Freiburg I.
Span-Wenzel, Ch. Nordhausen I.
Spandl, Cläre, *F*, Ch. 62429. Freiburg I.
— Liselotte, Ch. 56702. Berlin I.
— Oskar, Spielw. 40225.

Spangenberg, Ernst, Ch. 61435. Berlin I.
— Ilona, Ch. Troppau I.
— Herbert, Bühnenmal. 67804.
— Mirjam, S. 58903.
Spanier, Friedel, Ch. 63009.
— Hedwig, T. 64992.
— Traude, T. 66091. Berlin XXXII. u. Marburg (Sommer).
Spann, Adolf, Sch. 8211.
Spannagl, Alfred, Dr., Kpllm. u. Solorep. 58660. Wien IV.
— Bertl, Sch. 57362. Bayreuth III.
Spannhake, Edith, Sch. 72296. Heilbronn I.
Spannaus, Hugo, Spiell. a. D. Ehrenmitgl. Altenburg I.
Sparing, Hans, Ch. 64506.
Sparmann-Kiltz, Hanny, Ch. 61854.
Sparr, Vera, *F*, Ch. 63359.
Spars, Gusta, Sch. 48003.
Spath, Heinrich, Ch. 44431. Chemnitz I.
Specht, Charlotte, Sch. 59362.
— Emma, Einh. 57658. Lüneburg I.
— Gerda, S. 55816.
— Hannelore, T. 74267. Braunschw. I.
— Ingeborg, S. 67359.
— Käte, Sch. 59617.
— Renate, *F*, S. 47699. Dortmund I.
— Richard, Spiell. Sch. u. Bühnenbildn. 41151.
Speck, Herta, T. 64945
Speckmann, Willy, Ch. 63083. Königsberg I ⚔.
Speelmanns, Hermann, Sch. 44728.
Speer, Christoph, Ch. 61942.
— Herta. Fris. 67940.
— Ludwig, Einh. 57427. Darmstadt I ⚔.
Speicher, Fritz, Sachbearb. d. RThK. Berlin-Lankwitz. Havensteinstr. 15 (Fernspr. 740553).
Speidel, Otto, Sch. 56335.
— Wilhelm. Spiell. u. Sch. 55660. Stuttgart I u. Reutlingen (Somm.) u. Schwäb.-Hall (Sommer).
Spelz, Franz, Kpllm. 44946. Karlsruhe I.
Spence, Mignon, S. 60090.
Spenger, Albert. Sch. 28639.
Spengler, Gertrud, T. 65614. Chemnitz III.
— Maja v., S. 54946.
Spennrath, Heinrich, Sch. 13703. Königsberg I.
Sperber, Bernh., Ch. 61425. Berlin I.
— Edith, Ch. 61134. Greifswald I.
— Else, S. 51125..
— Willy, S. 42114.
Sperch, Willi, Sch. 57044.
— -Korn, Olga, Sch. 11533.
Sperg, Anni, Sch. u. S. 54357.
Spering, Wilh., S. 33156. Berlin II.
Sperlich, Alois, Sch. 72815.
— Elisabeth, Sch. 72810.
— Erich, Sch. 72812.
— Erika, Sch. 72814.
— Frieda, Sch. 72808.
Sperlich, Georg, Sch. 72811.
— Gertrud, Sch. 73855.
— Heinrich, Sch. 72809.
— Isabella, Sch. 72814.
— Isolde, Sch. 73854.
— Theophil, Sch. 73853.
Sperling, Kurt, Sch. 55862. Bernbg. I..
Sperlings, Aina, *F*, S. 45833. Salzburg I.
Sperl-Pattini, Martha, Ch. Beuthen I.
— -Pernerstorfer, Alois, S. 72816.
Speth, Hans, Ch. 66278.
Sperth-Leuchter, Maria, *F*, Ch. 61491.
Spethmann, Anni, Sch. 57822. Schwerin I.
— Richard, Kammersch., Leiter d. Niederd. Bühne. 13003. Schwerin I.
Spetzler, Agnes v., *F*, S. 53001.
Speyer, Henk, S. 67710. Berlin XXIII.
Speyer-Brenn, Else, S. 29755.
Spicker, Mary, Sch. 41665.
Spickermann, Adolf, Kpllm. 54575. Osnabrück I.
Spiegel, Max, Ch. 61318. Berlin II.
Spiegelsberg, Anneliesl, Gewandm. 56014.
Spiekermann, Otto, Ch. 67957. Bonn I.
Spieler, Adolf, Ch. 63888. Wilhelmshaven I ⚔.
— Helga, Sch. Berlin XVII.
Spielhagen, Emmy, Ch. 64547.
Spier, Fritz, S. 52947. Altenburg I.
Spies, Daisy, S.-T. 65208. Berlin II.
— Hans, Kammers. (s. u. frühere Künstler).
— Hilde, *F*, Sch. 6756.
— Leo, Kpllm. 38607. Berlin II.
— Vera, Sch. 51641.
— -Klerwin, Claire, *F*, Sch. (s. u. früh. Künstler).
Spiesberger, Karl, Sch. 52648.
Spieß, Anny, Ch. 61566.
— Carl, Intendanzrat, Intend.-Stellv. Meiningen I u. Weimar I.
— Eduard, Sch. 72632. Wien V.
— Elly, S. 45728.
— Erna, techn. Bühnenvorst. 59830.
— Helmut, Dr., Dramat., Spiell. u. Sch. 48713.
Spiewok, Joseph Florian, Ch. 61266.
Spilcker, Brigitte, Sch. 58943.
— Max, Intend. Königsberg I.
Spill, Herbert, Oberspiell. u. S. 54046. Ratibor I u. Sommer.
Spiller, Arno, Ch. 63687. Osnabrück I.
Spindler, Anna, Sch. 67933.
— Elly, Sch. 58181.
— Elise, Sch. 66908.
— Julius, Sch. 67284.
— Lya, Sch. 67463.
— Margarete, Sch. 58173.
— Margarethe, Sch. 67290.
— Matja Hilda, Sch. 73906.
— Willi, T. 64798.
Spingler, Thea, T. 65442.
Spinti, August, Sch. 17388. Breslau V.
Spira, Alwin, Sch. 58993.
— Johannes, Ch. 51847. Oberhausen I.

Spira-Andresen, Lotte, *F*, S. 55216.
Spittler, Helmuth, Chordir. u. Korrep. 59099.
Spitzenberger, Hanns, Sch. Augsburg I ⚔.
Spitzer-Wolffgang, Irmgard, Sch. 56572. Hamburg VI.
Spitznagel, Karl, Ch. 73626. Graz I.
Spletter, Carla, S. 53006. Berlin I.
Spliess, Lilo, Sch. 66540.
Spliethoff, August, Ch. 61842. Trier I.
Splittdorf, Anny, Ch. 62309. Düsseldorf I.
Spoerer, Edith, S. 52306.
Spöhrer, Liesl, S. 66568. Darmstadt I angeschlossen.
Spörry, Ruth, Ch. 61594. Hannover I.
Spöttel, Siegfried, S. 66974.
Spohr, Vera, Sch. 47959.
Sponholtz, Leni, Sch. 52714. Berlin-Halensee, Secsener Str. 74 (Fernspr. 871645).
Sponholz, Carmen, Tanzm. 66152.
Spoo, Hanne, T. 73005. Wien VIII.
Sporer, Roman, Spiell. u. Sch. 52224. Leoben I.
Spranger, Margarethe, *F*, Ch. 61087. Berlin XXIII.
Sprankel, Arthur, Tanzleit. u. S.-T. 49012. Köln I.
Spreen, Karl Heinz, Sch. Osnabrück I ⚔.
Sprengel, Willy, Thm. 39521.
— -Jäger, Gerda, S. 34558.
Sprenger, Else, Sch. Königsberg (Reichssender).
— Margot, Sch. 66620.
— Werner, Ch. 63137. Leipzig I.
— -Westhoff, Lissy, S. u. Sch. 25421. Döbeln I.
Sprengler, Auguste, S. 67201.
Spriestersbach, Fritz, Ch. 63171. Koblenz I.
Spring, Alexander, Gen.-Intend. Köln I.
Springer, August, Sch. 31279. Mainz I.
— Aurelie, S. 73732.
— Christel, T. 65854. Bremen I.
— Hans, Oberspiell. 33751. Wiesbaden I.
— Marianne, Ch. 63942.
— Martina, Sprech. 73919.
— Rosel, Obergewandm. 53176. Hildesheim I.
— Silvia, *F*, Ch. 63329. Meißen I.
— Willy, Spiell. u. S. 24227.
Sprünglin, Walter, Sch. Bern I.
Sprünken, Inge, T. Bremerhaven I.
Sprünker, Aloys, Ch. 63633. Mannheim I.
Sprung, Elisabeth, S. 50849.
— Erich, Ch. 73244.
Spurfeld, Max, Obergeräteverw. 48561. Berlin II.
Squarra, Kurt, Thbeamt. 56620.
Srebe, Friedl, T. 74192. Baden bei Wien I.
Sroka, Johannes, Gewandm. 73376. Koblenz II.

Staab, Hilde, S. 59914. Heidelberg I angeschlossen.
Staar, Berta, S. 72961. Linz I.
Stabentheiner, Edith, Sch. Meiningen I.
— Herta, Sch. Mähr.-Ostrau I.
Stache, Hildegard, Ch. 60494. Hof I.
Stachelhaus, Ursula, S. 60646.
Stachelhausen, Julie, *F*, Sch. 55805. Flensburg I.
Stachels, Theo, Sch. Hanau I.
Stachl, Martin, Bühnenbildn. Braunau I.
Stachlberg, Beatrice, Sch. 42836.
Stachmann, Else, Ch. Duisburg I.
— Georg, Ch. 43440.
Stachow, Heinz, Ch. 61808. Breslau I.
Stack, Hans, Dr., techn. Leit. 54644.
Stade, Orsigk, S. u. Ch. 52733.
Stadelmann, Cläre, Ch. 60829.
Stadelmeier, Otto, S. 41368. Köln III
Staden, Inge, Sch. 48878.
Stader, Gerda, S. 58955.
Stadi, Karl, Sch. 40269. Kaiserslautern II.
Stadler, Aimée, Sch. 72556. München VII.
— Franz, Belm Wien IV.
— Hans, Dir. Leipzig VI.
— Hans, Ch. 61534. Köln III.
— Hansi, Sch. 50017.
— Josef, Ch. 60303. Wilhelmshaven I.
— Maria, Sch. 46906.
— Rudolf, Sch. Prag I.
— Willy, Spiell. u. S. 45781. Regensburg I.
— -Baumbach, Annelie, S. 57355. Augsburg I.
Stadlmayr, Alois, Sch. 72877.
Stadtmüller, Hanns, Sch. 45193.
Staeble, Felix, Kpllm. 33031.
Stächelin, Rudi, Bühnenbildn. 55676.
Stäcker, Karl, Kpllm. u. Chordir. 46434. Berlin III u. XXIV.
Staedter, Richard, Kpllm. 31473.
Staegemann, Dorothea, Ch. 67518.
— Waldemar, Dr., Spiell. 31463.
Staeger, Anni, Sch. 59922.
Stählin, Hedwig, Sprech. 58783.
Stähnisch, Gustav, Oberspiell., Sch. u. S. 34760. Trier I.
— Hanny, Sch. 43965. Wattenscheid (Sommer).
Stättermayer, Julius, Sch. 74741.
Staeker, Martha, Ch. 61896. Döbeln I.
Staerck, August, Ch. 62080. Dortmund I.
Stärk, Wilhelm, Korrep. 56618. Dresden I.
Staerke, Georg, Sch. 46466.
Stahl, Annemarie, T. 67676. Augsburg I.
— Christian v., Sch. 30318. Hamb. II angeschlossen.
— Edith, *F*, Sch. 39500.
— Emil, Spielw., Sch. u. S. 47410. Pforzheim I u. Somm.

Stahl, Ernst, Leop., Dr., Dramat. 45862. Hochschuldozent. München-Bogenhausen, Siebertstr. 10/0 (Fernspr. 41251) u. Mannheim N 5. 11.
— Florica, T. 65132.
— Frieda, Ch. 64339.
— Hans, S. 57948.
— Hans-Joachim, S.-T. 65047. Berlin II.
— Heinrich, Ch. 72806.
— Hella, S. 24451.
— Johann, Ch. 67234. Saarbrücken I.
— Liesel, Einh. u. Sch. 37181. Halle III
— Lilly, Einh. 54156. Pforzheim I u. Sommer.
— Maria, Rundf.-Angeh. 39546.
— Paula, *F*, Einh. 2634. Basel I.
— Richard, S. 48180.
—Robert, Bühnenbildn. 49791. Weimar I.
— -Buschmann, Eva-Maria, Ch. 45132.
— -Mühlhoff, Liesel, Ch. 62212. Essen I.
— -Nachbaur, Ernst, Spiell. u. Sch. 32038. Berlin XX.
— — Eva, Sch. 52922. München-Gladbach u. Rheydt I.
Stahlhut, Hermine, Ch. 62286.
Stahlschmidt, Henriette, Sch. 60488.
— Luise, Sch. 58688.
Stahlschmidt, Robert, Sch. 67288.
Stahn-Rouvel, Magdalene, Rundf.-Ang. 48204. Köln (Reichss.).
Stahnke, Lill, T. 65209. Berlin II.
Stahr, Mathilde, Ch. 62803.
Staib, Gretchen, S. 56825.
Stake, Elisabeth, Einh. 59053.
Staller, Miezl, Sch. 45810. Schliersee I.
Stallmann, Emmy, Ch. 64371.
— Marianne, S. 58860.
— Max, S. 42103 (s. u. gast, Künstl.).
Stambke, Hilde, T. 65493.
Stamm, Friedel, Ch. 62932. Hannover I.
— Heinz-Günther, Sch. 50748. Weimar I.
— Richard, S. 73611.
— Rudolf, Sch. 52804.
Stammberger, Lisl, S. 50878. Liegnitz I.
Stammer, Adolf, Geräteverw. 38453. Rostock I.
— Hans, S. 54122.
— Werner, Tanzm. u. S.-T. 46124. München I.
Stampe, Friedrich Franz, Sch. 38448. Hagen I.
— Werner, Spielw. 56324. Berlin XXIII ⚔.
Stampfer, Oskar H., Dramat. 57019.
Stampfuß, Charlotte, Thbeamt. 56543. Berlin XI.
Stams, Vinzenz, techn. Vorst. 57503.
Stanchina, Peter, Oberspiell. u. Sch. 35648 Düsseldorf I u. Baden-Baden I.
Standtke, Hannelore, T. Hamburg I.
Stanek, Melitta, Sch. 54565.
Stang, Elisabeth, Sch. 60243.
— -Greß, Anny, Ch. 63413. Münch. I.
Stange, Christl, T. 67615. Neisse I.
— Irmgard, Sch. 46066.
— Martin, Thm. 49714. Kiel I.
Stangenberg, Alfred, Ch. 62969. Teplitz-Schönau I.
Stangier, Hella, S. 57979.
Stanior, Marianne, S. 59329.
Stanitz-Pichler, Maria, T. 72684. Wien II.
Stanna, Hildegard, *F*, S. 52967. Rostock I angeschl. Prinz-Friedrich-Karl,Str. 9 (Fernspr. 4941) (gastiert).
Stanslicki, Henryk, Kpllm. u. Chordir. 60200. Ingolstadt I.
Stapel, Irene Paula, T. Bremerhaven I.
Stappenbeck, Benno, S. 54021. Mainz I.
Starck, Heinrich, Ch. Mainz I ⚔.
— Heinz, Spiell., Sch. u. S. 52663. Görlitz I.
— Johanna, T. 65817. Chemnitz I.
Starcke, Hans, S. 50418. Potsdam I.
Staré, Helmut, S. 51837. Zwickau I.
Stark, Anni, T. 63453. Leipzig I.
— Anni, T. 65921.
— Anni, S. Bautzen I.
— Charlotte, Ch. 66511.
— Elisabeth, Ch. 34384.
— Günther, Dr., Intend. Wuppertal I.
— Helli, Sch. 74516.
— Josefine, Ch. 67119. Annaberg I.
— Maria, Sch. Mondsee I.
— Marianne, T. 66117.
— Rudi, Sch. 60888. Berlin XVII.
— -Gutzeit, Ellen, S. 56978.
Starka, Alois, Bühnenvermittl. 74262.
— Karl, Oberspiell. u. S. Bühnvermittl. Wien 56, Mariahilferstr. 3 (Fernsprecher B 28052).
Starke, Alexander, Sprech. u. Sch. 14318. Nürnberg, Raupenschlag 19 (Fernspr. 42061).
— Irene, S. 50503. Osnabrück I.
— Kurt, Ch. 61999. Dessau I.
— Ottomar, Bühnenbildn. 60814. Baden-Baden I.
— Ursel, Ch. 51364.
— -Brauer, Emil, Thbeamt. 55851.
Starnburg, Richard, Sch. 42354. Berlin XXIII.
Stary-Schmieter, Herta, S. 53343. Augsburg I.
Starz, Hans, S. 74720. Guben I.
Staskiewicz, Herbert, Sch. Reichenb. I.
Stassar, Willy, Rundf.-Angeh. 18286. Königsberg (Reichss.).
— Willy jun., Rundf.-Angeh. Köln (Reichssender).
Stassen, Claire, S. 59336.
— Kitty, Ch. 62659. Hagen I.
Stauber, Carl, Spiell. u. Sch. 10068. Kolberg I.
Stauch, Adolf, Dr., Kpllm. 56894. Aachen I.

Staudenmeyer, Emil, S. 12324. Frankfurt a. M. I.
Stauder, Josef, Oberspiell. u. Sch. 45439.
Staudinger, Fritz, Dr., S. 59478.
— Karl, Ch. 61373.
— Martin, Sch. u. Spielw. 57690. Kaiserslautern II.
Staudt, Hermann, Sch. 42025. Weimar I.
— Hilde, *F*, Ch. 62562. Weimar I.
— Hildegard von, S. 60477.
— Karla, *F*, Ch. 63618. Münster I.
— Peter-Josef, Thm. 57685. Darmstadt I.
— Theodor, Spiell. u. S. 32597. Wuppertal, Alte Freiheit 16.
Staudte, Flora, T. 73956. Salzburg I.
— Fritz, Spiell. u. Sch. 26534.
— Wolfgang, Sch. 48441.
Staufenbeil, Helmut, Korrep. 67938. Zwickau I ✕.
Stauffen-Strohmaier, Wilhelm, S. 10311.
Stauffer, Alfred-Carl, techn. Pers. 53492.
— Lucie, T. Basel I.
Stauffert, Fritz, Spiell. u. Staatsoperns. 32180. Weimar I.
— Paula, *F*, S. 40327. Mannheim I angeschl.
Stay, Karl, Ch. 62125. Wilhelmshaven I.
Stecher, Claudine, Thfris. 55276. Hamburg VII.
— Karl, S. 59935. Liegnitz I.
Steck, Anna, S. 67348. Schwerin I.
Steckel, Walter, Ch. 44378. Kolberg I u. Sommer.
Stecken, Josef, Ch. 47425. Köln I.
Stedel-Krause, Elfriede, S. u. Sch. 35264.
Stedler, Margarethe, Sch. 72278. Stuttgart III (Somm.).
Steege, Otto, Ch. 47537. Wuppertal I.
Steegen, Wasja, Sch. 52097. Münster I u. Pforzheim (Sommer).
Steeger, Gerhard, Korrep. 53453. Berlin I u. Bayreuth, Festsp.
— Otto Erich, Kpllm. 40340. Berlin XXV.
Steegmaier, Eugen, Ch. 62986. Stendal I.
Steenbock, Erika, Sch. 60982.
Steens, Matthias, T. 60990. Köln I.
Stefan, Charlotte, Ch. Dresden IV.
— Franz, Sch. u. Spiell. 29136.
Stefanovic, Ivan, S. Teplitz-Schönau I.
Stefanini, Nico, S. 66725. Berlin XIII.
Stefanowitz, Alexandra, S. 14570.
Stefenelli, Stefanie v., Ch. 63412. München I.
Steffahn, Albert, Spiell., Sprecher u. Rundf.-Angeh. 29805.
Steffan, Felix, T. 65242. München V.
Steffel, Else, Sch. 56910.
Steffen, Adolf, Spielw. 46285. Hamburg I.
— Helga, Sch. u. Ch. 58928. Freiberg I u. Ehrenfriedersdorf.
Steffen, Hilde, T. 65651. Wuppertal I u. Marburg (Somm.).
— Karl, Ch. 64589.
— Manfred, Sch. 74131. Oberhausen I.
— -Schramm, Margarethe, Einh. 22356. Königsberg I.
Steffens, Fritz, Ch. 62507. Leipzig I.
— Hanna, S. 56614.
— Reiner, S. 60017. Göttingen I.
— Rudolf, Sprecher. 44982.
Stege, Carl-Wolfgang, Kpllm. u. Korrep. 58260. Plauen I.
Steger, Franz Wilhelm, S. 58431. Regensburg I.
— Liselotte, T. 74493. Hamburg VII.
Stegert, Milly, Ch. 62186.
Stegmaier, Johann, Sch. 57766.
— Josefine, Sch. 57764.
— Ludwig, Sch. 57767.
Stegmann-König, Lisa, S. 27122.
Stegmayer, Edith, T. 67217.
Stegmeyer, Erwin, 63728. Stuttgart I.
— Gretel, Ch. Weimar I.
— Margot, T. 66005. Frankfurt a. M. I u. Sommer.
Stehr, Dietrich, Dramat. 57278. Berlin I.
Steidl, Fritz, Sch. u. S. 30548. Chemnitz III.
— Fritz, Sch. Marienbad (Somm.).
— Gustav, Sch. 51823. Beuthen I u. Wattenscheid (Sommer).
Steidtner, Anni, Einh. Wien XIII.
Steig, Friedrich, Spiell., Dramat. u. Sch. 49444. Bonn I.
Steiger, Midi, Sch. Innsbruck I.
— -Tiede, Wally, S. 45126.
Steilau, Hans, Sch. 22100. Wien VIII.
Steiler, Mathilde, Sch. 60390.
Stein, Alfred, S. 51909. Bernburg I.
— Anneliese, Ch. 63804. Neustrelitz I.
— Anton, Sch. 43960. Neuß I.
— Charlotte, T. 64830. Berlin XXIII.
— Dorothea, Sch. 73968. Neustrelitz I.
— Elisabeth, Sch. 21851.
— Elsa, Einh. 55665. Braunschweig I.
— Else, Sch. 57768.
— Else, Ch. 63660. Rostock I.
— Erika, Ch. 63936. Bielefeld I.
— Franz, Sch. 33132.
— Franzi, S. 34133.
— Fritz, S. 7331. Aachen I angeschl.
— Hans, Sch. 67596. München V.
— Hilde, Ch. 66854. Trier I.
— Joachim, S. 57286. Aussig I u. Berlin XL.
— Josefa, *F*, Sch. 30766.
— Käthe, *F*, Einh. 53383. Wiesbaden I angeschlossen.
— Karl, Spiell., Sch. u. S. 24163. Guben I.
— Karl Heinz, Sch. Chemnitz I u. Leipzig (Reichss.).
— Kurt, Einh. 55704. Mannheim I.
— Leni, S. u. T. 66410. Oberhausen I.
— Lilo, T. 65381. Kiel I.
— Luise, Ch. 63959. Wiesbaden I.
— Margot, Sch. Danzig I.
— Richard, Kpllm. 42755. Berlin XVII.

Stein, Theodor, Spielw. u. Sch. 58312. Essen I.
— Toni, Tanzm. 65809. Leipzig IV u. Wunsiedel (Somm.).
— -Seifert, Hannes, Spielw. u. Sch. 40361. Berlin XXVII u. XXVIIa (Sommer).
Steinadler, Werner, Hilfsspiell. 74101. Berlin XL.
Steinbach, Andreas, S. 73518. Wien VIII.
— Asta, Sch. 67997. Altenburg I.
— Erna, Sch. 48706.
— Hannelore, T. 64649. Berlin II.
— Hans Heinz, Tanzm. u. S.-T. 65496. Halle I.
— Kurt, Spiell u. Sch. 32671. Altenburg I.
— Ottomar, Spiell. u. S. 35197. Plauen I angeschlossen.
— Peter, Bühnenbildn. 55519. Frankfurt a. M. I.
Steinbacher, Hedwig, Ch. 74256. Stettin I.
Steinbeck, Erica, S. 58059.
— Walter, Sch. 31184. Berlin IX.
Steinberg, Erika, Sch. 58352.
— Hans, Sch. 57533. Steyr I.
Steinberger, Anneliese, T. München IV.
— Edmund, Sch. 53796. München II.
— Margarete, Ch. Duisburg I.
— Toni, Leiter des Ausstattungswes. 53919. Mannheim I.
— Trudel, T. 66043. Wilhelmshaven I.
— -Molnar, Margarethe, *F*, Ch. 62282. Duisburg I.
Steinböck, Felix, Sch. 39773. Wien I.
— Rudolf, Hilfsspiell. u. Sch. 72619. Wien XII.
Steinborn, Brünhilde, Ch. 62929.
Steinbrecher, Barbara, Gewandm. 60301. Berlin XX.
— Heinz, Spiell. u. S. 27616. Meißen I.
— Hella, S. 72562. Karlsruhe I.
— Seldwyl, Ch. 64030.
Steinbrenner, Alfred, S. Schneidemühl I ✕.
— Karl, Ch. 72731. Göttingen I.
Steinbrück, Milda, Kass. 59779. Berlin XXXI.
Steinbüchel, Marianne, *F*, Ch. 63624. Remscheid I.
Steincke, Dorothea, Ch. 67986. Trier I.
Steindamm, Erna, T. 65163. Berlin I.
— Hans-Joachim, Spiell.-Anw. u. Sch. 56735. Berlin XX u. XLI.
Steindel, Claire, *F*, Ch. 61324. Berlin II.
Steindorf, Karl Rudolf, Sch. 59892. Halle III.
Steinecke, Wera, Ch. 61035. Berlin XXII.
Steinegg-Allmeroth, Ruth, Sch. 19079.
Steiner, Erich, Sch. 73060. Troppau I.
— Heinrich, Kpllm. 54564. Oldenbg. I.
— Hilma, S. 67086.
— Irma, Einh. u. Sch. 22929.
— Johannes, Oberspiell. u. Sch. St. Gallen I.
— Karl, Sch. 42443. Karlsruhe I.
Steiner, Lucia, T. 66797. Wien VII.
— Magda, S. 72864. Hamburg VII.
— Rolf, Sprecher. 40351.
— Sigfrit, Spiell. u. Sch. Bern I.
— Theodor, Spielw. St. Gallen I.
— Wilhelm, Thfris. 73850.
— Willy, Sch. u. S. 22802.
— -Brühl, Marga, *F*, Sch. 49993.
— -Wilhelm, Marga, S. 42806. Gotha-Sondershausen I angeschl.
Steinert, Ludwig, Ch. 67832.
— -Schubert, Anna, *F*, Einh. 23693.
Steingraf, Kurt, Sch. 52126. Erfurt I.
— -Klingenberg, Gerti, *F*, S. 22024.
Steinhagen, Herta, T. 66946. Rostock I.
Steinhauer, Kurt, Spiell., Sch. u. S. 20466. Döbeln, Leipziger Str. 80.
Steinhöfel, Bruno, Rechnungsführ. 54082. Berlin IX.
— Carl, Sch. 25491.
— Marg., *F*, Einh. 25492.
— Paul, Ch. 55587. Kiel I.
Steinhof, Otto, Ch. 62745. Kiel I.
Steinhoff, Lotte, Sch. 40823.
Steinicken, Therese, S. u. Sch. 9367. München, Füstererstr. 18/4 (gast.).
Steiniger, Herbert, Sch. 58818. Bielefeld I.
Steininger, Robert, Ch. 61426. Berlin I.
Steinkamp, Therese, Ch. 58254. Berlin I.
Steinke, Erhard, Sch. 53601. Bremerhaven I.
Steinkopf, Hanns, Kpllm. 41505.
Steinmann, Adolf, Spiell. 9597.
— Käthe, Ch. 24453.
— Michael, Einh. Dresden I.
— Otto, Sch. 54997. Berlin XXXVI (Sommer).
— Valeria, Sch. 73829. Eger I u. So.
Steinmeier, Werner, Korrep. 60893. Beuthen I ✕.
Steinmetz, Edith, Sch. 60067.
— Georg, Sch. 33046. Bautzen I
— Herbert, Sch. 50744. Gera I u. Marburg I.
— Joachim, Sch. 47841.
— Karl, Trachtenm. 50610. Baden Baden I.
— -Grunert, Charlotte, Sch. 37813
Steinmeyer, Carl, Sch. 14745. Mainz I.
— Carla, Ch. 59762. München I.
Steinmill, Ludwig, S. Saarbrücken I.
Steinmüller, Franz, Sch. 73371. Brünn I u. Franzensbad (Somm.).
Steinöl, August, Ch. 62311. Düsseldorf I.
— Ellen, Ch. 35461. Düsseldorf I.
Steinoel, Walter, Ch. 64051. Ulm I.
Steinort, Waldemar, S. 54752
Steins, Hede, S. 60066. Kolberg I u. Sommer.
Steinsieck, Annemarie, *F*, Sch. 3262 Berlin XXXI.
Steinwander, Luise, *F*, Sch. Innsbruck I.
Steinweg, Gertrud, Tanzm. 52039. Dortmund I.
— Gertrud, S. 34018.

Steinweg, Inys, S. 53872.
Stejskal, Elly, T. 65450. Dresden I.
Steland, Mathias, S. 54939. Köln I.
Stellmacher, Günther, Sch. 60629. Halle III.
Stellter, Hermann, S. 66388. Halberstadt I.
Stelmecke, Erich, Sch. 73938. Hamburg X (Sommer).
— Erich, Sch. Schneidemühl I.
Stelten, Dora, Rundf.-Angeh. 39569.
Stelter, Erna, *F*, Sch. u. Einh. Hannover IV u. Sommer.
— Gustav, Sch. 23163.
— Hermann, Spiell. u. Sch. 23408. Hannover I.
— Otto, Thmal. Detmold I.
Stelzer, Erich, Belm. 73016. Konstanz I u. Sommer.
— Hans, Sch. 50630.
— Josef, Sch. u. S. 73180. Baden b. Wien I.
— Mimi, Sch. Wien VI.
— Wally, Ch. Luzern I.
Stelzig, Gerda, T. 65161. Berlin I.
Stemmann, Friedrich, Ch. 61710.
Stemmermann, Heinz, Ch. 64121. Plauen I.
Stemmler, Carola Luise, Sch. 67709. Ulm I u. Somm.
Stempel, Margarete, Einh. 41993. Berlin XXI.
Stendel, Hans, Ch. Berlin XXXII.
— Irmgard, Korrep. Schwerin I.
Stengel-Jungbauer, Kitty, Sch. 16993. Leipzig I.
Stenger, Franz, Spiell. u. S. 30562. Hannover III.
— Richard, Korrep. 57617. Hanau I.
Stenglin, Hans v., S. 24265. Berlin XL u. Elbing I.
Stenner, Paula, Sch. u. S.-T. 65406. Oldenburg I.
Stensch-Eidrich, Emma, Ch. 62775.
Stenz-Hentze, Alexander, Kostümausstattungsleiter. 59086. München I.
Stenzel, Erhard, Korrep. 67420. Göttingen I.
— Josef, S. 54956.
— Lotte, Sch. Kolberg (Sommer).
— Ulrich, Bühnenbildn. 52176. Zwickau I.
Stepanek, Erich, Gewandm. 34089. Rostock I.
— Karl, S. 48282.
— Robert, Garderobeninspekt. 19297. Schwerin I.
Stephan, August, Staats-Ch. 63500. München I.
— Erna, Sch. 58643. Döbeln I.
— Magda, Sch. 22213. Berlin-Fried., Mainauer Str. 2 (Fernspr. 831220) (gastiert).
— Margarethe, Ch. 61183.
— Rudolf, Ch. Luzern I.
— Toni, S. 57423.
— Willy, Spiell. u. Sch. 33594. Landsberg I.
Stephani, Emma, Einh. 40083. Berlin XVI.
Stephanowa, Maria, S. 57305.
Steppat, Ilse, Sch. 53667. Berlin XXXI.
Steppuhn, Marga, Ch. 53945.
Steputat, Walter, S. 57432.
Sterdt, Johannes, Ch. 61075. Berlin XXIII ✕.
Sterk, Hilde, Ch. 53401. Köln I.
Sterkel, Martha, S. 57288. Mainz I.
Stern, Gustav, Fris. 45014.
— Jean, S. 15805. Frankfurt a. M. I.
— Walter, Kpllm. u. Korrep. 50965. Schwerin I.
Sternau, Gabriele, *F*, Sch. 26380.
— Holm, Sch. 31941.
— -Cervik, Ludwig, Spielw. 72547. Wien II.
Sternberg, Emmy, Einh. 50256. Aachen I.
— Gertrud, S. 45536.
— Hans, Sch. 34856.
— Paul, S. 29287.
Sterzenbach, Benno, Sch. 60910. Mannheim I.
Stetten, Fritz v., Sch. 57740.
— Maria, Einh. 41708. Augsburg I.
Stettmayer, Max, Spiell. u. S. 42547.
Stettner, Emil, Sch. 31102.
— Erhart, Sch. 33390.
Stetzler, Bertha, *F*, S. 48021. Berlin II.
Steude, Gerd, Ch. 73284. Innsbruck I.
Steudel, Hans, Ch. 67212. Plauen I.
Steudter, Hilde, Ch. 52934. Berlin II.
Steuernagel, Curt, Solorep. 52139. Mainz I.
Steuten, Paul, Ch. 62335. Düsseldorf I.
Stevens-Schubert, Lieselott, Ch. 61601.
Steves, Carl, Ch. 63945. Stettin I.
Steyer, Erika, S. 53572.
Steymann, Lieselotte, Gewandm. 59165.
Stibitz, Hanna, S. 59594. Eger I u. Sommer.
Stichert, Wolf, Sch. 55527. Landsberg I ✕.
Stichling, Eugen, Spiell. u. S. 30885.
Stichnoth, Albert, Ch. 64354.
Stick, Franz, Sch. 26485.
Stickan, Walter, Sch. 66986. Bautzen I.
Stickel, Emma, Sch. Weimar, Emmy-Göring-Stift
— Georg, Sch. 1128. Ebenda.
Sticker, Adelheid, Ch. 61926. Darmstadt I.
Stiebel, Elisabeth, Ch. 63195. Köln I.
Stieber, Hans, Dramat. 33482. Leipzig I.
— Hans, Dramat. 74760. Liegnitz I.
— Richard, Spiell. 13049. Altenburg I.
— -Walter, Paul, Spiell. u. S. 21320.
Stiebitz, Marga, Sch. 21618.
Stiebler, Erika, T. Teplitz-Schönau I.
Stiebner, Hans, Sch. 24138. Berlin XVI.
Stiebritz, Anny, T. 65538. Münch. IV.
Stieda, Heinz, Spiell. u. Sch. 7837. Hamburg II.

Stiefenhofer, Martha, Ch. 64124. Würzburg I.
Stieg, Oskar, S. 52842.
Stiege, Arthur, Rundf.-Angeh. 46460.
Stiegler, Carl, Ch. 64243.
— Ferdinand, Verw.-Vorst. Wien XIII.
— Josef, Oberspiell. u. Sch. Wien XIII.
— Isolde, Sch. u. S. 73437. Reichenberg I u. Saaz I (Somm.).
— Manfred, Sch. u. Thsekr. 73382. Breslau I.
Stieglitz, Auguste, Ch. 64118.
— Barbara, Ch. 61103.
— Lydia, Einh. 50148. Coburg I.
Stiehl, Ludwig, Oberspiell., Dramat. u. Sch. 38918 (s. u. früh. Künstler).
— Wilhelm, Ch. 59475. Augsburg I.
Stiel, Helga, T. 74266. Klagenfurt I.
Stieler, Elisabeth, Sch. 28636. Mannheim I.
Stier, August, S. 33470.
— Ilse, Ch. 66317. Bremen I.
— Ingeborg, *F*, Thsekr. u. Sch. 48344. Iglau I.
Stierlin, Carla, Ch. 40319. Münster I.
Stiewi, Magdalene, *F*, Einh. 36011. Aachen I.
Stifter, Magnus, Sch. 31553. Berlin III u. X.
Stig, Asger, S. Düsseldorf I.
Stiller, Albert, S. 45220.
— Emma, Einh. 36668. Breslau I angeschlossen.
— Lotte, *F*, S. 50305. Remscheid I angeschlossen.
— Peter Albert, S. 45220. Kaiserslautern I.
Stillfried, Heinrich, Spiell. u. Sch. (s. u. früh. Künstl.).
— Trude, Ch 64586. Berlin (Reichss.).
Stillmark, Alexander, Sch. 40997. Aussig I u. Marienbad (Somm.).
Stilp, Hans, Sch. 74299. Wien VIII.
Stingel, Emmy, Ch. 62451. Frankfurt a. M. I.
Stippert, Ilse, T. Aussig I.
Stirl, Rose, *F*, Sch. 51232. Gießen I.
Stirn, Martha, S. 42168.
Stix, Fanny, Thbeamt. 59532. Bamberg I.
— Hans, Kpllm. 54317. Guben I.
— Valery, Ch. Aachen I.
Stluka, Maria, Ch. 74794. Baden bei Wien I.
Stobbe, Bertha, Einh. 24241. Berlin I.
— Oskar, Thm. 22489. Stettin II.
Stober, Hedwig, Thbeamt. 57452. Bunzlau I.
— Karl, Ch. 61290.
Stobrawa, Ilse, Sch. 50667.
— Renée, *F*, Sch. 28626. Berlin XXXI.
Stock, Berta, Ch. 64548.
— Hans, Sch. 9645. Berlin XXIII.
— Harry, Sch. 74339. Baden b. Wien I.
— Herbert Heinrich, Kpllm. 39741. Dresden A. 29, Warthaer Str. 81 (Fernspr. 11608).
Stock, Ingeborg, T. 65361. Hannover I.
— Johanna, Einh. 56708.
— Otto, Kpllm. 54904.
— Valeska, Sch. 17801. Prag I.
— Werner, Sch. 45241. Berlin I.
— Willy, Sch. 73499. Salzburg I.
— -Guttmann, Adele, Ch. 73520. Wien VIII.
Stockar, Jürg, Bühnenbildn. Zürich I.
Stockbauer, Hedwig, T. Saaz I.
Stockder, Herbert, Sch. 53657. Breslau I.
Stockfisch, Martin, Thm. 49801. Königsberg I.
Stockhausen, Manny, S. 47455.
Stockhoff, Werner, Ch. 63512. Kiel I.
Stockinger, Ernst, Rundfunkangeh. Stuttgart (Reichssender).
Stockmann, Heinz, Ch. 66721. Gera I.
Stockmar, Philipp, Verw.-Dir. Kaiserslautern I.
Stockmeyer, Edmund, Werbel. u. Dramat. 60117. Bremen II.
Stöbe, Josephine, *F*, S. 31398. Trier I.
Stöber, Erni, *F*, Ch. 62104.
Stöckel, Emma, Ch. 62475. Frankfurt a. M. I.
— Isa, Sch. 59950.
— Luise, Ch. 64330.
Stoeckel, Otto, Sch. 30775. Berlin IX u. X.
— -Krause, Charlotte, *F*, Sch. 7878.
Stöcker, Hannes, Ch. 63224. Köln I.
Stöckermann, Werner, Ch. 74373. Gelsenkirchen I.
Stöckl, Hans, Spiell. u. Sch. 46400 Zwickau I.
Stöcklein, Betty, Sch. 51912. Königsberg I.
— Kurt, Sch. 57135. Kaiserslautern II.
Stödter, Paul Heinz, Sch. u. S. 48785. Hamburg 26, Chapeaurougeweg 6.
Stöffel, Sybilla, Ch. 61560. Hambg. I.
Stöger, Alfred, Sch. 42576.
— Anny, Sch. 67717. Güstrow (Meckl.) I.
Stoehr, Margit, S. 58005. Köln III.
Stöhr, Charlotte, S. 58641.
— Dora, *F*, Ch. 63720. Ratibor I u. Salzbrunn (Sommer). u. Salzbrunn (Sommer).
— Erika, Ch. 62386. Coburg I.
— Heinz, Sch. 38174. Wilhelmshav. I u. Ulm (Sommer).
— Maria, Obergewandm. 55213.
— Wilhelm, Ch. 55744. München IV.
Stölben, Willi, Sch. u. S. 54879.
Stölle, Dorothea, Ch. 67215. Klagenfurt I.
Stölzel, Emil, Ch. 64463.
Stölzner, Marianne, Sch. 58649.
Störkle, Paul, Thmal. 56802. Freiburg I ✕.
Störmer, Hilde, T. 66144.
— Rudolf, Ch. 61347. Augsburg I.
— Ruth, Sch. 67488. Berlin XI.
— -Mettner, Ursula, S. 60226.

Störring, Gustav, Ch. 62668. Aachen I.
— Willy, Staatssch. 49343. Weimar I. u. Berlin XL.
Stösel, Luise, Sch. u. S. 53047. Leipzig IV.
Stößel, Mya, Sch. 55283.
Stöver, Heinrich, Ch. 64526. Heilbronn I.
Stövesand, Hermann, Sch. 55507. Essen I.
Stövhase, Emmy, Ch. 44461. Magdeburg I.
Stoffela, Gustl, Sch. u. Einh. 57895. Bonn I angeschl.
Stoffella, Maria v., Einh. u. Sch. 39163. München V.
Stoffels, Alfons, Sch. 73797. Oberhausen I u. Wattenscheid (Somm.).
Stoffer, Ernst-Günther, Kpllm. 41678.
Stoffers, Ingeborg, T. 74672.
Stoffregen, Claire, *F*, Einh. 52144. Rostock I.
— Goetz Otto, Intend. Berlin (Reichssender u. Deutschlandsender).
— Willy, Sch. 6364. Rostock I.
Stohn, Margarete, Einh. 34620.
Stohr, Ludwig, Ch. 61578. Augsburg I.
— Toni Sepp, Sch. 16520.
Stolberg-Stolberg, Ernst Günter Graf zu, Kpllm. u. Spiell.-Anw. 58378. Aachen I.
Stoldt, Eva, T. 64663. Aachen I.
— Marianne, *F*, Sch. 23697.
Stolfa, Medy, Ch. 61641. Bremen I.
Stoll, Edith, T. 65600. Nürnberg I.
— Emmi, S. Berlin XXXII.
— Eugen, Sch. 51428. Krefeld I.
— Gusti, *F*, Ch. 63065. Krefeld I.
— Hanni, T. 72285. Klagenfurt I.
— Luise, Sch. 39553. Saarbrücken, Françoisstr. 52, z. Zt. Heidelberg, Postschließfach 217.
— Walter, Sch. 52689.
— Walter, S. 56811. Ulm I u. Somm.
Stollberg, Josef, Ch. 72248.
— Melly, Sch. 30382. Bielefeld I.
— Willy, Ch. Zittau I.
Stolle, Friedel, Sch. 6116. Altenburg I.
— Hanni, T. Magdeburg I.
— Margarete, S. u. Ch. 53220.
— Max, Ch. 32930. Berlin II.
— Milli, S. 50395. Hannover I.
— Walter, Belinspekt. 73859. Liegnitz I.
Stollreiter, Josef, Hilfsdramat. 8518.
Stollreither, Günter, Sch. 73960. München II X.
Stolpmann, Fritz, Sch. u. S. 35237. Hamburg VII.
Stolte, Liane, *F*, Ch. 62524. Göttingen I.
Stolten, Kurt, Ch. Hamburg VII.
Stoltze-Scheer, Fanny, *F*, Ch. 62033. Duisburg I.
Stolz, Hedwig, T. 64695. Wiesbaden I.
— Hilde v., Sch. 66638.
— Hildegard, S. 67250. Elbing I.
Stolze, Gretl, Ch. 63830. Hamburg VIII.
— Rudolf, Spielw. u. Sch. 55653.
— -Scholz, Lore, S. 11573. Königsberg I.
Stolzenberg, Editha, S. 58882.
— Theodor, Oberspiell., S. u. Sch. 32449. Berlin X.
Stolzenburg, Heinrich, Ch. 63013. Lübeck I.
Stolzenwald, Anna, Ch. 61407. Berlin I.
— Dora, Ch. 61640. Beuthen I.
Stolzing, Gerda, Ch. 67972. Aachen I.
— Paula, *F*, Einh. 42235. Stralsund I.
— Walter, Ch. 26607. Stralsund I.
Stommel, Joseph, Ch. Wilhelmshav, I.
Stoop, Oskar, Ch. Luzern I.
Storbeck, Hanna, S. 34572.
Storch, Helga v., Sch. 73822. Stettin II.
Storck, Emmy, Ch. 63866.
— Hans, Korrep. Elbing I.
— Martha, Ch. 60525. Köln III.
Stork, Hermann, Thfris. 56470. Bochum I.
Storm, Christl, Sch. 50035.
— Eggert, Spiell., Dramat. u. Sch. 60013. Freiberg i. Sa. I u. Somm.
— Gustl, S. Steyr I.
— Otto, Sch. 38577. Wien I.
— Walther, Bühnenbildn. 50435. Linz I.
Storr, Harry, Spielw. Solothurn I.
— Otto, S. 58546. Duisburg I.
Storz, Walter, Dr., Intend. u. Oberspiell. Stettin I.
Storzer, Herta, Sch. Mähr.-Ostrau I.
Stosch, Annie v., *F*, Kammers.* 45083. Kassel I u. Bayreuth, Festsp. (s. Nachtr.).
— Gisela v., T. 65825. Dessau I.
— Willi, Thm. 29532.
Stoschek, Walter, Kpllm. 60060. Beuthen I.
Stoska, Polyna, S. 67679. Berlin II.
Stoß, Erika, S. 38738.
— Franz, Intend. Troppau I.
Stotz, Hedwig, T. 65105.
Stotzem, Fritz, S. 48018. Wiesbaden I.
Stoye, Franz, techn. Bühnenvorst. 56956. Braunschweig I.
Straas, Hedy, S. 60019. Magdeburg I.
Straaten, Inge van der, Sch. Berlin XVII.
Strach, Paul, S. 17195. Halle I angeschlossen.
Strache, Charlotte, S. 55462.
Strack, Ellen, Ch. 66720. Ulm I.
— Magda, Kammers. 28820. Kassel I.
— Theo, Kammers. 20109. Karlsruhe I.
Stracke, Maria, Gewandm.-Anw. 73561.
Stradmann, Anton, Ch. 63734. Berlin II.
Stradner, Rose, Sch. 56719.
Strätenhoff, Clemens, jun., Obergewandmeister. 45446.
Sträter, Paul, Bühnenbildn. 55486. Braunschweig I (a. G.).
Strahl, Heinz, Ch. Danzig I.
— Paul, Ch. 72315. Stralsund I.

Straka, Anton, Sch. 49241. Bremerhaven I.
Strakosch, Ruthmarie, T. 67745. Berlin XIII.
Stralendorf, Carl, S. 21087. Schwerin I. Landesleit. d. RThK.
Strandberg, Knut Olaf, S. 49583.
Stransky, Helene, Sch. 72952.
Stranz, Oskar, Ch. 62261. Dresden I.
Strasser, Alfred, S. Zürich I.
— Jenny, Einh. Hermannstadt I.
— Karl Heinz, Kpll. 55588. Kiel I.
— Otmar, Sch. Hermannstadt I.
— Sophie, Ch. 63391. Remscheid I.
Straßmer, Erik, Ch. 44487. Schwerin I.
— Erna, *F*, Ch. 63820. Schwerin I.
Strathmann, Alice, Sch. u. Sprech. 46067.
— Friedrich, Ehrenmitgl. Weimar I. 3742 (s. u. früh. Künstler). Weimar I angeschl.
Stratmann, Alfred, Sch. 12438.
— Hans, Bühnenmal.-Anw. 73565.
— Willy, Spielw. u. Sch. 44272. Flensburg I.
Straub, Agnes, *F*, Sch. 9290. Berlin IX u. XVI.
— Marianne, Sch. 74441.
Straube, Axel, S. 38718.
— Elisabeth, S. 72366. Krefeld I.
— Gretel, Sch. 58619.
— Ingeborg, Sch. 57608.
— Margarethe, Ch. 50932.
— Wilhelm, Sch. 32262. Leipzig I.
Strauch, Charlotte, Sch. 56231.
— Eduard, Sch. 55774. Düren I u. Burg a. d. Wupper (Sommer) u. Berlin XXXVI (Somm.).
Strauß, Bernhard, Ch. 59061. Berlin XXXII.
— Eduard, Ch. 74119. Wien VIII.
— Georg, techn. Vorst. 39128. Köln I.
— Ida, Obergewandm. 40196. Berlin XXVI u. XIII.
— Luise, Staats-Ch. 63417. Münch. I.
— Marga, T. 67769. Frankfurt a. d. O. I.
— Oskar, Spielw. Luzern I.
— Richard, Dr., Gen.-Musdir. Ehrenmitgl. Dresden I.
— Willy, Chordir. 53852. München IV.
— -Vogt, Anni, Gewandm. 54176. Augsburg I u. Sommer.
Strauss, Franz Willy, Kpllm. Karlsbad I.
— Herbert, Ch. Frankfurt a. O. I ⚔.
Straux, Karl-Heinz, Sch. 52924.
Strebel, Käthe, Sch. 23711. Fürth I.
Streck, Hans, Gesangsm. Berlin I ⚔.
Strecker, Dorothea, Sch. 74678.
— Max, Spiell. u. Sch. 52796. Stuttgart III u. Sommer.
Streckfuß, Paul, Sch. 66659. Memel I.
— Walter, S. 47092. Leipzig I.
Streda, Konrad, Spielw. 73605.
Stredulinsky, Josef, Ch. 60946. Kiel I.
Strehl, Pauline, *F*, S. 39636.
Strehle, Richard, Ch. 74643. Hof I.
Strehlen, Heinz, Spiell. u. S. 15730. Meißen I ⚔.
— Kurt, Rundf.-Angeh. Stuttgart (Reichssender).
Strehlow-Strehle, Sofie, Rundf.-Angeh. 34507.
Streib, Christian, S. 18392. Wiesbaden I angeschl.
— Karl Albrecht, S. 53490. Braunschweig I.
Streibig, Karl, Ch. Teplitz-Schönau I.
Streibing, Karlheinz, Spiell. u. Sch. Elbing I ⚔.
Streichardt, Friedel, Sch. 49437.
Streicher, Johann, Kpllm. u. Solorep. 60034. Trier I.
Streit, Anna, Ch. 61792.
— Walter, S. 50112.
Streitberger, Ilse, Sch. Franzensbad (Sommer).
Streithorst, Erika, Sch. 56316.
Streletz, Rudolf, S. 51632. Breslau I.
Strelly, Franziska, Korrep. Ingolstadt I.
Strelow, Herbert, Bel. 46207. Halle I.
— Kurt, Sch. 48092. Magdeburg I.
Strempel, Carlalotte, S. 43805.
Streng, Emmy, S. 12265.
— Karl, Sch. 32873. Würzburg II.
Strenger, Friedhelm, Bühnenbildn. 53969. Meiningen I.
Strese, Margerit, *F*, S. 48640.
Stresen, Paul, Spiell. u. Sch. 24417.
— -Stresewski, Hedwig, Sch. 27869.
Streubel, Erich, Spielw. 36362. Berlin II.
— Grete, S. 67105.
Stricker, Alfred, Betriebs- u. Belinspekt. 45007. Berlin XXXII.
— Hans, Ch. 38321. Hamburg VIII.
Strickert, Eberhard, Solorep. 55229. Hannover I.
Strickrodt, Elisabeth, Sch. 39920.
Striebe, Luise, Ch. 62477.
Striebeck, Karl, Intend. Schneidemühl I.
Striebritz, Anni, T. 65538.
Striegler, Helene, Ch. 62101. Dresd. I.
— Kurt, Staatskpllm.* u. stellv. Op.-dir. 32288. Dresden I.
Striehl, Hans, Korrep. 59904. Berlin XXXII.
Striek, Mimi, T. 65764. Bremen I.
Strienz, Wilhelm, S. 44292.
Striepke, Franz, Sch. 50475. Hamburg IV.
Stripling, Adolf, Bühnenbildn. 60182. Duisburg I.
Striesenow, Ernst, Bühnenbildn. 29584.
Stritt, Friederike, Sprecherin. 58440.
— Victor, Dramat. u. Hilfsspiell. 58330.
Strob, Kitty, S. 66474.
Strobel, Emmi, Ch. 58040. München I.
— Hanns, Spielw. 53066. Hildesheim I.
— Kurt, Sch. u. Spielw. 53724. Hannover III u. Gehren (Somm.).
Strobele, Hans v., Sch. 74624. Leoben I.

Strobl, Fritz, Sch. 73539. Mähr.Schönberg I.
— Gustav, Ch. 72685. Wien II.
— Wilfriede, *F*, Ch. 72686. Wien II.
— Wolf v., Sch. 17281.
Strödel, Evamaria, T. 73955. Magdeburg I.
Ströh, Hellmut, Sch. 53113.
Ströhlin, Otto, Sch. 42675. Braunschweig I.
Stroeks, Günter, S. 60254. Wien IV.
Ström, Gunnar, S. 59589. Brüx.
Stroh, Erwin, Ch. 74213. Pforzheim I.
— Friedrich, Thm. 67216. Darmstadt I.
Strohbach, Charlotte, S. 57970.
— Hans, Oberspiell. u. Dramat. 38780. Dresden I.
— Lotte, Ch. 63099. Magdeburg I.
Strohm, Heinrich K., General-Intend. Hamburg I.
— Martha, Einh. 28628. Mainz I.
Stroinigg, Gottfriede, Ch. 72687. Wien II.
Strom, Friedrich v., Spiell. u. Sch. 34837.
Strombeck, Ingeborg, Kostümbildn. Gießen I.
Stroth, Kurt, Sch. u. S. 45113. Göttingen I.
Stroux, Karlheinz, Spiell. 52924. Wien I u. Heidelberg, Festsp.
Strowynski, Elisabeth, Ch. 63886.
Strube Felicitas, T. 64714.
— Hildegard, S. 54453. Mainz I.
— Linde, Sch. 54214.
Strubel, Hans, Ch. 63764. Mannheim I.
Struck, Anni, Sch. 66280. Stuttgart III (Sommer).
— Doris, S.-T. 65365. Hannover I.
— Ellen, S. 65616. Lübeck I.
— Wilhelm, Ch. 67335. Stettin I.
Strüning, Willi, Spiell., Sch. u. S. 38108.
Strüver, Paul, Dr., Kpllm. u. stellv. Chordir. 45662. Duisburg I.
Strüver-Mörike, Li, *F*, S. 52059 (s. u. gastier. Künstler).
Strunk, Hanns, Sekr. u. Sch. 48239. Konstanz I u. Sommer.
Strunz, Irma, Sch. u. Vortragskünstl. 7555 (s. u. gastier. Künstl.).
Struwe, Rolf, Ch. 67654. Nordhausen I ✕.
Struwecker, Helmut, Sch. 44662. Allenstein I.
Stuart, Harry, Ch. Aussig I.
— Henry, Sch. 59651.
Stubenbauer, Thussy, S. 72446. Regensburg I.
Stuckering, Aida, Sch. Berlin XVII.
Stuckmann, Kurt, Sch. 67080.
Student, Wilma, Sch. 46958.
Studt, Harry, Dramat., Intend.-Stellv. u. Sch. 42112. Berlin XXIII.
Stübe, Emmy, S. 73273. Dortmund I.
Stueber, Carl, Intend. Leipzig (Reichssender).
Stübing, Armgard, S. 60012.
— Gertrud, Ch. 64074. Weimar I.
Stübler, Otto, Spiell. u. S. 29472. Troppau I.
Stübner, Alois, Ch. 73695. Teplitz-Schönau I.
Stückle, Anton, Thm. 57254. Eßlingen I.
Stülpner, Erich, Sch. 49697. Hannover I
Stünzner, Elisa, Ehrenmitgl. Dresden I.
Stürmer, Hans, Ch. 73744. Reichenberg I.
— Hans-Ditmar, Sch. 59314. Heilbronn I u. Sommer.
— -Pfortner, Franzi, Ch. Bernburg I.
Stürzel, Grete, *F*, Sch. 56049. Berchtesgaden I.
Stützer, Ruth, T. Rostock I.
Stüven, Gertrud, Ch. 62722. Ulm I.
Stüwe, Hans, Ch. 40919. Berlin VIII u. XVI.
Stuhl, Erich, S. 60368.
Stuhlfeld, Willy, Intend. i. R. (s. u. früh. Künstler).
Stuhlmann, Paul, Thm. 56762. Wuppertal I.
Stuhmann, Helene, Sch. 59769. Zwickau I
Stuhr, Robert, Ch. 64532. Kassel I.
— Willy, Thfris. 53325.
Stuhrmann, *F*, Regina, T. Gera I.
Stulz, Bruno, Ch. München IV.
Stumböck, Max, Kpllm. 54636.
Stummvoll, Walter, Sch. 73745. Reichenberg I.
Stumpe, Bertold, Sch. 59825.
— Helene, Ch. 61267.
Stumpf, Anna-Marie, Ch. 67852. Bielefeld I.
— Anna-Wallburga, Sch. 74241. Döbeln I.
— Franz, S. 55423. Berlin XXXII.
— Fritz, Fris. 47610. München II.
— Hanna, Rundf.-Angeh. Stuttgart (Reichssender).
— Julius, Korrep. 58402. Graz I.
— Leni, T. 66215.
— Wolfgang, Sch. 52131. Baden-Baden I.
Stumpp, Hilde, Sch. 74499. Tilsit I.
Stunck, Friedel, T. Wilhelmshaven I.
Stuppäck, Hermann, Spiell. Wien I.
Sturm, Aribert, Kpllm. 50057.
— Arnold, Spielw. 43047. Dresden I.
— Barbara, S. 58120.
— Eduard, Chef d. Ausstattungswes. u. Bühnenbildn. 55172. Münch. VI.
— Eduard, Spielw. u. S. 24783.
— Hedwig, T. 65724. Dresden I.
— Hubert, Ch. 41770. Reichenberg I.
— Josefa, Ch. 62547. Erfurt I.
— Max, S. 66664.
— Rudolf, Spielw. u. S. 66959. Hof I. u. Sommer.
— Walter, S. 60328. Stendal I.
Sturmfels, Lisel, S. 39271. Braunschweig I.
— Lotte, Ch. 63243. Koblenz I.

Sturmfels-Monjé, Freya, *F*, Sch. 24850. Darmstadt I angeschlossen.
Stury, Max Egmont, Spiell. u. Sch. 47878. Wien XIII.
Sturzenegger, Max, Kpllm. Luzern I.
Stutzbach, Gustav, Ch. Hamburg II.
Stutzke, Erwin, Spielw. u. Sch. 40877. Detmold I u. Sommer.
Stwertnik, Hanni, T. 67367.
Stypaska, Maria, Sprech. 60115.
Styner, Paul, T. 72485. Frankf. a. M. I.
Subat, Herbert, Spielw. u. Rundf.-Ang. 59263. Königsberg (Reichss.).
Subklew, Liselotte, Tanzm. u. S.-T. Augsburg I angeschlossen.
Suchan, Albert, Thm. 36022. Guben I.
Suchanek, Adolf, Sch. 30679.
— Alice, T. Wien II.
— Dr. Kurt v., Kpllm. 73778. Reichenberg I.
Suchanka, Paul, Ch. 62045. Graz I.
— Seraphine, *F*, Ch. 62056. Graz I.
Suchantke, Heinz. 67948. Schleswig I.
Suchenwirth, Alice, T. 74375.
Sucher, Martl, *F*, S. 51985. Berlin XXIII.
Suchy, Alwin, Ch. 63598. Wiesbaden I.
— Margit, *F*, S. 37396.
Sucker, Konrad, Sch. 45541. Rudolstadt u. Wunsiedel (Somm.).
Suckow, Helene, Sch. 66569.
Suden, Anne-Marie, Ch. 67835. Augsburg I.
— Karl, Ch. 59515. Berlin XXVI ⚔.
Südhaus, Asta, Sprecher. 49044.
Sünderhauf, Fritz, Ch. 46733. Dresden I ⚔.
— -Will, Bertel, *F*, Ch. 62097. Dresden I.
Sürth, Hans, Kpllm. u. Chordir. 47978. Gelsenkirchen I.
Süs, Irmgard, Ch. 72250. Osnabrück I.
Süßenbach, Fritz, Sch. 37366. Leipzig (Reichssender).
— Günther, Ch. 66385.
Süßenguth, Arnim, Sch. u. S. 47201. Berlin XXIII u. Heidelberg, Festsp.
— Hanna, Sch. 28684.
— Hans, Oberspiell. u. S. 8075. Kaiserslautern I.
— Heinz, Sch. u. S. 56548. Wilhelmshaven I.
— Richard, Sch. 57099.
— Siegfried, Spiell., Sch. u. S. 44396. Innsbruck I.
— Walter, Spiell. u. Sch. 28786. Berlin XX u. Sommer.
Süßmann, Rudolf, Werbeleit. 60669. Dresden III.
Suez, Ulrich, Bühnenbildn. 50753. Tilsit I.
Suflay, Julia, Ch. 72880. Graz I.
Suhr, Edward, Bühnenbildn. u. Ausstatt.-Leit. 25327. Königsberg I.
— Elsa, Sch. 54387. Flensburg I.
— Hans, Belm. 55273. Meininger. I.
— Heinz, Spiell. u. Sch. 39888.
Sulanke, Heinz-Leop., Kpllm. 55291. Kaiserslautern I.
Sultemeyer, Hermann, Ch. 64583.
Sulzer, Jacob, Sch. Wien XII.
— Michael, Sch. Hermannstadt I.
Sumalvico, Carl, Spiell. u. Sch. 11906. Eßlingen I.
— Heldwig, Einh. Eßlingen I.
— Karl, Sch. 53082. Remscheid I u. Sommer.
— Stephanie, *F*, Einh. 17368. Köln I.
Sundström, Käthe, *F*, Staats-S. 54187. Weimar I.
Sunke, Bernhard, Ch. 67744. Bielefeld I ⚔.
Sunko-Saller, Leopoldine, *F*, S. 53136. Augsburg I.
Suonio, Antero, S. 58799.
Supcik, Hilde, T. Hannover III.
Suppan, Sepp, S. 67666. Troppau I.
Supper, Karl, Sch. 55707. Dessau I u. Lünen (Sommer).
Surek, Richard, Ch. 50092. Trier I.
Surer, Sofie, Ch. 64254.
Surhoff, Georg, Spielw. u. Sch. 67239. Landsberg I.
Surkau, Hans, Ch. 34391. Frankfurt a. M. I.
Surman, Emil, Sch. 67013. Ulm I u. Sommer.
Susa, Charlotte, Sch. 60131.
Sussek, Eugen, Spielw., Sch. u. S. 42985. Görlitz I.
— Martha, *F*, Ch. 53879. Guben I.
Suthaus, Annemarie, T. Zürich I.
— Ludwig, Kammers. 48928. Stuttgart I.
Sutter, Ernst Friedrich, Tanzkorrep. 54451. Kaiserslautern I.
— Max, Thfris. 54410. Freiburg I ⚔.
Suttner, Elfriede, Sch. 13812. Glogau I u. Salzbrunn (Sommer).
Svanholm, S. Berlin I u. Hamburg I.
Sved, Alexander, S. München I u. Wien II.
Svedborg-Kuhn, Helga, S. 17404.
Svedman, Gurli, S. 67765. Wuppertal I.
Sven, Gloria, S. 51457.
Swarowsky, Hans, Kpllm. 50979. Zürich I.
Swedlund, Helga, *F*, Tanzm. Hamburg I.
Sweet, Lill, S. 56164.
Swendy, Rudolf, S. 56777. Heidelberg, Festspiele.
Swiczinsky, Adele, T. 72688. Wien II.
Swienty, Benno, Ch. 62807. Düsseldorf I.
Swoboda, Albin, Spiell. u. Kammers. 33144. Stuttgart I.
— Berta, Einh. 72934. Wien IV.
— Franz, Spielw., Sch. u. S. 20536.
— Karl, S. 20065.
— Marcell, Spielw. 72935. Wien IV.
Sychla-Winkelmann, Margarete, S. 46918.
Sydow, Arnfried, S. 67264.
Sydow-Stenzel, Lotte, Sch. 54224.

Syguda, Erich, techn. Leiter. 57469. Hamburg VII.
— Georg, Dir. Hamburg VII.
Sykora, Hilde, T. 72870. Graz I.
Sylvan, Polly, S. Saaz I.
Sylvester, Dora Ruth, Sch. 58672.
— Erik, S. 43172.
— Vera, S. 56691.
Symalla, Henny, Ch. 62695. Hamburg VIII.
Syrow, Lotte von, Sch. 36434. Berlin XVII.
Syrowatka, Franz, Thfris. Reichenberg I.
— Josef, Kpllm. 73496. Steyr I.
Syssel, Margit, T. 66224.
Szakal, Dora, T. 72689.
Szathmary-Mericka, Margit, *F*, Ch. 72690. Wien II.
Szekrengessy, Nufi v., S. 31890.
Szemere, Laszlo, S. Luzern I.
Szepan, Lydia, *F*, Ch. 62565.
Szkokan, Franz, Ch. 72691. Wien II ⚔.
Sztaray, Käthe, Gräfin, *F*, S. 68299.
Szytar, Nestor, Sch. Königsberg (Reichssender).

## T.

Tabajdy, Hedwig, T. Bern I.
Tabbert, Martha, Einh.u. Sch. 23211. Breslau 5, Friedrichstr. 45.
Tabery, Helli, T. 74717. Wien IV.
Tabody, Klara, S. u. Sch. 57703. Berlin XIII.
Tacco-Blank, Marietta, *F*, Sch. (s. früh. Künstler).
Tacik, Viktor, Sch. 67570. Pforzheim I u. Somm.
Tacken, Johanna, *F*, Ch. 63075. Krefeld I.
Tackmann, Georg, Sch. 33398.
Taegener, Edith, T. 64877.
Taescher, Christa, T. 64809. Berlin XXVI.
Tänzer, Marianne, T. 74076. Zwickau I.
Täschner, Ellen, T. 65914. Cottbus I.
— Ellen, S. 58934. Schwerin I.
Täufel, Richard, Sch. 50766. Kiel I
Talmon-Gros, Elisabeth, Sch. 56904.
Talven, Fred, Ch. 63982.
Tamele, Franz, Sch. 72633. Wien V.
Tamm, Gisela, S. 60985. Nürnberg I.
Tammler, Frieda, Ch. 61764. Breslau I.
Tandar, Trude, Sch. 33679. Kassel I. u. Berlin XX.
Tank, Karl, Sch. 56885. Stendal I.
— Tanko, Fris. Dresden VI u. Som.
Tanneberger, Dorothea, Sch. Kolberg I.
— Herbert, Kpllm. u. Chordir. 57222.
Tannenberg-Winkler, Friedrich, Bühnenbildn. 57319.
Tannenberger, Fritz, S. 30391.
Tanner, Richard, Dr., Kpllm. u. Chordir. 40170. Wiesbaden I.
Tannert, Carl, S. 34616. Chemnitz I angeschl.
— Hans, Oberspiell. 21784. Bremen II.
— Irma, S. 58486. Gelsenkirchen I.
Tantau, Käthe, T. 73380.
Tants, Robert, Kpllm. u. Bühnenmusdir. 16776. München II.
Tappe, Elfi, Ch. 64158. Zwickau I.
Tappert, Eleonore, S. 52806.
Tappolet, Siegfried, S. 47270. Köln I u. Berlin XL.
Tarrach, Gustav, Haus-Inspekt. 39821.
— Walter, Sch. 53795. Berlin I.
Tartler, Fritz, Spiell. Wien XIII.
Tassopoulos, Anna, S. 67094. Berlin II.
Tatarczyk, Elisabeth, Ch. 63462.
Tator, Paul, Ch. 66456. Beuthen I u. Salzbrunn (Sommer).
Tatzel, Wilma, Sch. u. S. 67491. Danzig I.
Taube, Robert, Staatssch.* 32009. Berlin IV u. Frankfurt a. M. I (Som.).
Taubenberger-Ott, Hedwig, S. 46677.
Tauber, Elise, T. 65523.
— Harald, Spiell. u. Sch. Solothurn I.
Taubert, Fritz, Ch. 62128. Flensburg I.
— Hannerl, T. Leipzig I.
— Herta, T. 64752.
— Werner, Korrep. Stettin I.
Taubmann, Hans, Staats-Ch. 63565. München I.
— Horst, S. 55822. Freiburg I.
— Wolfram, Sch. u. S. 55575.
Tauchen, Wilhelm, Sch. 60804. Wien VII.
Taucher, Curt, Kammers., Ehrenmitgl. 34284. Dresden I.
Tauchner, Eva, Ch. 73114.
Tauer, Erwin, S. 59472.
Taureck, Ruth, T. 66016. Königsberg I.
Tauschel, Wally, T. 66220.
Tauscher, Herbert, Ch. 37291. Bielefeld I.
Tautz, Walter, Spiell. u. Sch. 33953. Kiel I.
Techel, Heinz, S. 59189. Hof I ⚔.
Tecklenburg, Carl, Theo, Sch. 64420. Memel I.
Teelen, Christel, T. 67688. Köln I.
— Walter, Sch. 56021. Memel I.
Tegeler, Heinz, S.-T. 65289. Leipzig I.
Tegetthof, Else, *F*, S. Berlin I.
Tegner-Grönneberg, Per, S. 72361.
Tegtmeier, Ellen, Ch. 63317. Coburg I.
Teich, Gertrud, Ch. 56515. Halle I.
Teichen, Deli Maria, *F*, Sch. 48343.
Teichert, Erich, Sch. 37363. Königsberg I ⚔.
Teichmann, Alb., Spielw. u. Sch. 33649.
— Edith, T. 67777. Dresden III.
— Emilie, Einh. 58082. Hamburg X (Sommer).
— Fritz, Sch. 22831. Hannover IV u. Sommer.
— Kurt, Kpllm. u. Chordir. 48470. Braunschweig I.
Teitge, Friedrich, Sch. 23104.
Téla, Julia, Tanzm. 35934.
Telamon, Hans, S. 29029.
Telasko, Rolf, Spiell. u. S. 67720.
Telbrecht, Friedel, S. 52309.

Teller, Gerd, Spiell, u. S. 24292. Hannover III.
Tellheim, Fritz, S. 50448.
— Helga, T. Klagenfurt I.
Tellkampf, Gert, Sch. 58587. Hamburg II.
Teluren, Dietrich, Spiell. u. Sch. 44689. Freiburg I.
Temme, Elly, Ch. 35540. Hannover I.
— Herbert, Sch. 66512. Gelsenkirchen I.
— Maria, *F.* Ch. 62888.
— Paul, S. Erfurt I.
Tempel, Gertrud, Ch. 57523.
Tempes, Liane, Sch. 55188. Berlin W 62, Kurfürstenstr. 83 (Fernspr. 253043.
Temple, Elise, T. Wien II.
Templin, Bertha, Gewandm. 51337.
Temscherz-Knorr, Philippine, S. 45838.
Tendam, Heinz, S. 58144.
Tenge, Wally, Ch. 63790.
— Willy, Spielw. u. Sch. 53122. Essen I.
Tenner, Kurt v., Kpllm. Liegnitz I.
Tennhard, Herbert, Thfris. 72481. Greifswald I ✕.
Tentschert, Heinz, Sch. 73372. Eger I u. Sommer.
Terboven, Wilhelm, künstl. Beirat u Bühnenbildn. 46502.
Terheggen, Karl, T. 65879. Frankfurt a. M. I.
Terluch, Alfred, Spiell. u. Dramat. 58895.
Terner, Erich, Ch. 63086. Aachen I.
Terno, Gerda Maria, Sch. 51634. Berlin III u. XX u. Heidelberg, Festsp.
Ternoschegg, Rudolf, Belm. 73958.
Terofal, Anna, Sch. Schliersee I.
— Xaver, Dir. Schliersee I.
Terpe, Ferdinand, Sch. 44703.
Terwin-Moissi, Johanna, Sch. 33111.
Tesch, Yvonne, Ch. 61382.
Tersky, Johanna, 64286.
— Ludwig, Ch. 64202.
Teschemacher, Ernst, Thm. 73386. Altenburg I.
— Franz, Spielw. 24642. München IV.
— Margarete, Kammers. 44325. Dresden I, Hamburg I u. Berlin XL.
Teschendorf, Hans, Sch. 31670. Hannover I.
— Roland Peter, Sch. 56701.
Teschendorff, Walter, Kpllm. u. Korrrep. 67963. Cottbus I u. Kolberg (Sommer).
Teschler, Friedrich, Ch. 61832. Chemnitz I.
Teschner, Dora, Sch. 54852. Karlsbad I.
— Erhard, Ch. 62501. M.-Gladbach u. Rheydt I.
— Ernst, Bühnenbildn. 53708. Glogau I u. Salzbrunn (Sommer).
Teske, Erich, Sch. 47026.
Tessen, Robert, Sch. 72187. Bremen II.
Tessenow, Hede, Sch. 60332.
Tessin, Käte, S. 56135.
Tessitor, Hans, Ch. 49933. Koblenz I ✕.
Tessmer, Hans, Intend. Mainz I.
Teßmer, Heinrich, Kammers. 28104. Dresden I u. Zoppot, Waldoper.
— Martha, Ch. 62734. Linz I.
Tester, Violet, T. 65584.
Tetting, Ferry, Sch. 52413.
Tetzlaff, Tony, Sch. 10466 (gastiert).
Tetzner, Margarethe, S. 66805.
Teuber, Alfons, Sch. u. Rundf.-Angeh. 53466. München (Reichss.).
— Alfons, Oberspiell. Braunau I.
Teubern, Ursula v. Sch. Wien VI.
Teubler, Rudolf, Sch. Wien XII.
Teubner, Gerhard, Sch. 17935. Lübeck I
— Gertrud, Sch. 28231.
Teucher, Hermann, Ch. 61777. Chemnitz III.
Teufel, Heinrich, Ch. 62476. Freiberg I.
Teumner, Kurt, Sch. 67714. Freiberg i. Sa. I u. Ehrenfriedersdorf.
Teuscher, Erna, Sch. 25064.
— Karl, Ch. 13519.
— Waldemar, Sch. 52666.
Teutsch, Inge, *F*, T. Basel I.
Teuwen, Käte, S. 45611. Magdeburg I.
Tewis, Alfred, S. Bernburg I.
Texter, Herbert, Kpllm. u. Chordir. 56184. Schweidnitz I.
Textor, Stella, Sch. 52850. Brieg I u. Bernburg I.
Thal, Erich, Spielw. u. Sch. 53877. Elbing I ✕.
Thalberg, Hella, Ch. 62557. Hof I.
Thalheim, Richard, Ch. 30282. Dortmund I angeschl.
— Walter, Bühnenbildn., Sch. u. techn. Leiter. 54689. Hof I u. Sommer.
Thaller, Steffi, Sch. u. S. 39891. Stettin I.
— Theo, Vorst. d. Malers. 51443.
— Willi, Staatssch.*, Ehrenmitglied. 72391. Wien I.
— Wolfgang, Spielw. u. Sch. 72392. Wien I ✕.
Thamm, Richard, Chordir. u. Kpllm. 59404. Stendal I u. Thale (Som.).
Thanner, Ursula, Sch. 74014.
Thau, Hilda, Sch. 60431. Dresden V.
— Manfred, Sch. 53817.
Thauer, Erwin, Sch. 51686. Frankfurt a. M. I.
Thede, Erdmuthe, Ch. 61809. Breslau I.
— Max, Ch. 63522. Oldenburg I.
Thederan, Herbert, T. 73275. Berlin I.
Theel, Else, Sch. 30449.
Theil, Michaela, Sch. 58474.
Theilaker, Karl, Oberspiell. u. Kammers. 32563. Coburg I.
Theile, Friedel, Ch. 55975.
— Margot, Ch. 62229.
— Stefany, Sch. 60044.
Theilig, Georg, Spielw. 56784. Heidelberg I u. Festsp.
Theiling, Ernst, Intend. Allenstein I u. Sommer.
Theimer, Gretl, Sch. u. S. 55990.
— Trudi, Ch. St. Gallen I.

Thein, Mechtildis, Sch. 21027.
Theis, Frederik, Ch. 73725. Troppau I.
— Marianne, S. 72299. Beuthen I.
Theisen, Heinz Josef, Ch. 64564.
Theißen, Nelly, Sch. 28484. Oberhausen I.
Thelen, Lieselotte T. 74660. Bern I.
— Lilo. T. Köln I.
— Susanne v., Tanzm. 70497. Trier I.
— Willi v., S. 50109. Schweidnitz I u. Sommer.
Thellmann, Erika v., *F*, Sch. 36922. Berlin IX.
Thelma, Winni, T. 67236.
Thement, Theo, S. 40066.
Theo, Else, Einh. 26435.
Theodorescu, Helene, Ch. 74321. Berlin XXVI.
Therfenn, Axel, S. u. Sch. 55131. Plauen I.
Therkatz, Rudolf, Sch. 58553. Bonn I u. Heidelberg, Festsp.
Therwal, Ernst, Oberspiell. 46368. Graz I.
Theß, Ingo, Tanzm. u. S.-T. 65541. München-Gladbach u. Rheydt I.
Theuer, Ferdinand, Ch. 63234.
— Julius, Sch. 58666. Saarbrücken I.
— Therese, Ch. 64401.
Theuerkauf, Traute, Sch. 40918.
Thewes, Eleonore, Ch. 74248. Stralsund I.
Thiede, Franz, Bühnenbildn. 55839. Düsseldorf, I ⚔.
— Gertrud, Thfris. 58924.
— Hans, Intend. u. Oberspiell. Cottbus I.
— Heinz, Sch. 54117.
Johanna, S. 74386. Flensburg I.
— Marianne, S. 66720. Ulm I u. So.
— -Hasper, Anneliese, *F*, Sch. 53379.
Thiel, Ada, Ch. 60639. Kaiserslautern I.
— Eleonore, Ch. 62595.
— Elsa, *F*, S. 52421.
— Elsbeth, S. 56485. Brüx I.
— Heinrich, Ch. 62792. Kassel I.
— Heinz, Ch. 63067. Elbing I.
— Henry, Kpllm. 42077. Wien IV.
— Hildegard, T. 64643.
— Karl, Ch. 60515. Darmstadt I.
— Max, Ch. 61213. München IV.
— Otto, Ch. Berlin XXXII ⚔.
— Peter, Ch. Leitmeritz I.
— Vera, T. Ratibor I u. Somm.
— Walter, Ch. 62598. Halle I.
Thiele, Anneliese, *F*, Sch. 51225.
— Charlotte, Sch. 60183. Hamburg III.
— Else, Ch. 66310. Breslau I.
— Erich, Thfris. 73711. Schweidnitz I u. Sommer.
— Friedrich Wilhelm, Spiell. u. Sch. 30228 (s. u. früh. Künstler).
— Georg, Chordir. 11017.
— Heino, Sch. 34768. Flensburg I.
— Heinz, Thbeamt. 59840. Wuppertal I.
— Heinz, Sch. 60857. München VI.
Thiele, Herta, Sch. 49981.
— Ingeborg, T. 64725.
— Paul, Spiell. u. Dir. Hamburg IV u. X (Sommer).
— Steffi, *F*, Sch. 29237. Saaz I u. So.
— Thea, Sch. 41906. Kiel I.
— -Hillmar, Kurt, Spiell. u. Sch. 10293. Elbing I.
— -Lemke, Charlotte, Ch. 62260. Dresden I.
Thielen, Hans, Sch. 74098. Neuß I.
Thillmann, Friedrich, Ch. Düsseldf. I.
Thielscher, Guido, Sch. 30054 (s. u. gastier. Künstler).
Thiem, Erika, Ch. 57242. Karlsruhe I. XXX.
— Robert, Sch. 52373. Berlin XXXI.
Thiemann, Willi, Spiell. u. Dramat. 50260. Mainz I.
Thieme, Elly, *F*, Ch. 61380. Berlin II.
— Herbert, Sch. 35966.
— Ina, Sch. 51838. Osnabrück I.
— Liselotte, T. 67855. Troppau I.
— Otto, Sch. 37189.
— Susi, S. 51099.
Thiemicke, Käthe, T. 64745. Dessau I.
Thienel, August, Fris. Saaz I.
Thienelt, Hanns, Sch. 74126. Annaberg I.
— Paula, Kanzleiangest. 53914.
Thierfelder, Hans, Solorep. 35510. Berlin II.
— Helmuth, Dr., Kpllm. 45856.
— Paul, Spiell., Sch. u. S. 10409. Osnabrück I.
Thiermann, Otto, Sch. 23254. Hamburg VI.
Thies, Hildegard, S. 46263.
Thiesfeld, Inge, Sch. 52705.
Thiesing, Dora, Sch. 59607. Lübeck I.
Thiess, Dorothea, Sch. Berlin III.
— Erich, S. 17199.
— Florence, S. 55179. Potsdam I.
Thiessen, Theres., Sch. 42143.
Thill, Hans, Ch. 45407. Flensburg I ⚔.
Thill, Hans, Ch. 45407. Flensburg I.
Thillmar, Rolf, S. u. Sch. 56241.
Thillot-Thierfelder, Jennie v., *F*, S. 48409.
Thilo, Margot, Sch. 74336. Guben I.
Thimig, Hans, Spiell. u. Sch. 72555. Berlin IV u. Wien XII.
— Hermann, Staatssch.* 33512. Wien I.
— Hugo, Hofrat, Ehrenmitgl. i. R. Wien I.
Thimm, Erika, Sch. 43382.
Thoben, Harm, Ch. 67656. Schweidnitz I.
Thoböll, Paula-Maria, S. 41799.
Thode, Hans, Ch. 54906. Hamburg II.
— Resi, *F*, S. u. Sch. 51946.
Thodt, Anneliese, T. Duisburg I.
Thoebell, Theodor, Ch. 63149.
Thöne, Fritz, Kpllm. Heidelberg, Festspiele.
Thönnessen, Käthe, Ch. 63204. Köln I.
Thöny, Herbert, S. 73031. Graz I.
Thöring, Viktoria, Gewandm. 46047.

Tholen, Willy, Sch. 26950. Berlin XXIV.
— -Thiede, Irma, Sch. 15960.
Thom, Kurt, Thbeamt. 58158.
— Lotte, S. 66581. Konstanz I u. So.
Thoma, Alfred, Sch. 72758.
— Anton, Korrep. 74586. Rudolstadt I.
— Elisabeth, S. 67101.
— Georg Hanns, Kpllm. 51117. Fürth I.
— Xaver, Ch. 64481.
— -Klemens, Thfris. 57717. Münster I.
Thomalla, Christel, Einh. 55396.
— Eduard, S. 55395. Meißen I ✕.
— Georg, Sch. 55616. Gera I.
— Walter, Spielw., Sch. u. S. 55927. Köln V.
Thomann, Karl-Heinz, S. 67799. Saarbrücken I.
— -Seipt, Ilse, S. 39846. Heilbronn I.
Thomas, Alfred, Sch. 66755.
— Barbara, S. Glogau I u. Salzbrunn (Sommer).
— Bertha, *F*, Thfris. 53642.
— Ellen, T. 67975. Hagen I.
— Else, Ch. 74550. Elbing I.
— Friedel, Ch. 64260.
— Fritz, Oberbel. 55113. Mannheim I.
— Georg, Sch. 30855. Breslau I.
— Hanni, *F*, Einh. 17168. Nürnberg I.
— Helma, Ch. 63551. Remscheid I.
— Herbert, Spielw. u. Sch. 42415. Zwickau I.
— Lu, Ch. 66390.
— Lucie, Obergewandm. 74787.
— Luise, S. 57062. Plauen I.
— Margot, Ch. 74558. Rudolstadt I.
— Maria, Ch. Frankfurt a. M. I.
— Marianne, S. 59820. Essen I.
— Martha, Sch. 59888.
— Paul, Kpllm. 73167. Troppau I.
— Peter, Sch. 59435.
— Walter, Sch. 30646.
— Walter, Chefdramat. u. Spiell. 58733. Bochum I.
— Willi, Thfris. 53671.
Thomasberger, Rudolf, Bühnenbildn. Wien VII.
Thomaschek, Hans, S. 30133. Berlin II angeschl.
— Hans, Ch. 61368. Altenburg I.
Thomaschofski, Erika, T. 67029. Remscheid I.
Thomasczek, Dora, *F*, Sch. 25941.
Thomassow, E. C., techn. Dir. Klagenfurt I.
Thome, Hans, Ch. 63915. Saarbrücken I.
— Willi, Ch. 67129. Flensburg I.
Thomer, Heinrich, Sch. 67537. Regensburg I u. Wunsiedel I.
Thometzek, Hans, S. 33927.
Thoms, Hansi, Sch. 56686. Mannheim I.
— Heinrich, Sch. 51048. München IV.
— Helmuth, T. Kassel I.
— Konrad, Sprecher. 58710.
— Toni, Kpllm. 58278.
Thomsen, Otto, S. 32331.
— Ursula, Sch. 59549.
Thomsin, Charlotte, S. 57337. Rostock I.
Thomson, Emy, Einh. Zürich I.
Thon, Christian, Kpllm. u. Chordir. 39976. Flensburg I.
— Elfriede, Ch. 34560. Wiesbaden I.
— Else, Ch. 64084. Wiesbaden I.
— Hildegard, Gewandm. 67116. München I.
Thonet, Paul, Ch. 45486. Saarbrücken I.
Thorlichen-Hertel, Gusta, Ch. 46144. Gotha-Sondershausen I.
Thormann, Erich, Sch. 37820. Köln I.
— Franz Joseph, Sch. 72595. Brandenburg I.
— Gundel, Sch. 55520. München VI.
Thorn, Margit, S. 52184.
Thorsen, Finn, Bühnenbildn. Hamburg VII.
Thorunski, Kurt, Ch. Schneidemühl I.
Thorwek, Hans, Sch. 60664.
Thorwest, Erich, techn. Leiter. 25687.
Thoß, Hertha, S. 59791. Altenburg I.
— Klara, *F*, Einh. 21390. Weimar I.
— Konrad, S. 53685. Hamburg V.
Thouvarth, Maria Franziska, T. 66046.
Thron, Mathilde, Fris. 57583.
Thümmel, Maria-Elisabeth, S. 41367.
Thümmler, Heinz, künstl. Bühnenvorst. 35707.
— Katharina, Ch. 64422.
— Richard, Spielw. 44894. Berlin I.
Thüring, Josef, Ch. 64342.
Thüringer, Carla, Ch. 73061. Troppau I.
— Else, Ch. 62400. Koblenz I.
Thürmann, Gustav, Obergewandm. 59419. Cottbus I.
Thürrigl, Maria, Ch. 61222.
Thullmann, Josef, Gewandm. Wien VI.
Thum, Lisl, T. St. Gallen I.
Thuma, Traude, Sch. Wien V.
Thumert, Anni, Einh. 45636. Altenburg I.
Thummerer, Thea, Sch. 40963.
Thun, Werner, Spiell. u. S. 60844.
— -Dietz, Dorothea, S. 61219.
Thunecke, Gerda, Sch. 59247. Düsseldorf I.
Thurau, Walter, Sch. 50311. Stuttgart I.
Thuren, Käthe Cristine, Ch. 62581.
Thurmann, Hertha, T. 67237. Lübeck I.
Thurn, Max, Chordir. 25627. Hamburg I.
— Wilhelm, Rundf.-Angeh. 55498. Köln (Reichssender).
Thurnau, Hans, Sch. 53857.
— Norbert, Sch. 53858.
Thury, Giesela, S. 72985. Köln I.
Thusteck, Richard, Ch. 64565.
Thyssen, Eva, S. 54556.
— Hans, Sch. 48274.
Thywissen, Adolf, Hilfsspiell. u. Sch. 60762.
Tibaldi, Franco, S. 50102.
Tibor, Jobst, Sch. 67546. Darmstadt I.
Tichavsky, Hermann, Ch. Wien II.
Tichomirowa, Tatjana, 64722. Danzig I.
Tichy, Alfred, Spiell., Sch. u. S. Hanau I u. Sommer

Tickard, Otto Ernst, Spiell. u. Sch. 55348. Memel I.
Tiebeck, Gertrude, Ch. 60645.
Tiede, Dora, Ch. 61424. Berlin I.
— Herbert, Sch. 58717. Oberhausen I.
— Hermann, Ch. 60087. Beuthen I.
Tiedemann, Carola, S. 51617.
— Lotte, T. 65347.
— Marcel, Einh. München V.
— Otto, Sch. 10399. Halle I.
Tiedt, Wilhelm, Spielw. 28296.
Tiedtke, Jacob, Staatssch.* 31133. Berlin XXXI.
Tiefel, Hellmuth, Dramat. u. Propagandaleiter, Allenstein I.
Tiefenbrunner, Ludwig, Intend. Karlsruhe III.
Tiefert, Elsbeth, Ch. 62198. Berlin I.
Tieleigh, Eri, Ch. 53171.
Tielsch, Eleonora, T. 64892. Berlin XXIII.
Tiemer, Heinrich, S. 19527.
Tieroff, Ernst, S. 58885. Ratibor I.
Tierstein, Willy, Ch. Solothurn I.
Tiesenhausen, Olga v., T. 65727. Frankfurt a. M. I.
Ticte, Hans Rich., S. 61107. Wilhelmshaven I.
— -Jakob, Ellinor, Ch. 61274. Wilhelmshaven I.
Tietjen, Heinz, Staatsrat, Gen.-Intend. d. Preuß. Staatsth. Berlin I u. Bayreuth, Festspiele.
Tietz, Ellen, Sch. 21303 (s. u. gastier. Künstler).
— Erich, Thm. 47114.
— Erwin, T. 48694. Bühnenvermittler, Berlin W 62, Wittenbergpl 4 (Fernspr. 259266).
— Gerhard, Chordir. u. Kpllm. 59128.
— Willi, Ch. 63931.
Tietze, Annemarie, Sch. u. S. 57226.
— Ingeborg, Ch. u. T. 43893. Stendal I.
— Maria, S. 59533.
— Nicolai, S.-T.. 72943. Dortmund I.
Tiggmann, Martha, Ch. 74767.
Tilden, Jane, Sch. 56716. Berlin IV u. Wien XII.
Tilgen, Josef, S. 26100.
Tilgner, Johanna, Sch. 58945. Saaz I.
— Kurt, Spielw. u. Sch. 42428 ⚔.
Tilke, Hans Joachim, Bühnenbildn. 54439. Köln III.
Tiller, Anton, Sch. 31908.
Tillessen, Bruno, Sch. 42406.
Tillmann, Dora, Sch. 19213. Wiesbaden II.
— Fritz, Sch. 60296. Elbing I.
— Jenny, *F*, Sch. 56167. Neuss I.
Tillmans, Julius, Thm. Koblenz II.
Timäus, Karl, S. 26124. Gotha-Sondershausen I.
Timaeus, Erna, Ch. 61995. Dessau I.
Timerding, Hans, Sch. 59432. Dresden V.
Timian, Fritz, Sch. 7705.
Timm, Erika, T. 65881. Köln I.
— Franz, Ch. 67038.
— Liane, T. 64960. München I.
— Renate, S.-T.. 65996. München I.
Timman, Emmy, Ch. 62911. Hamburg V.
Timmer, Anna, Ch. 74304. Oberhausen I.
Timmermann, Else, Hauptkass. 52775. Bremen II.
— Joachim, Sch. 54051. Baden-Baden I.
Timmerskamp, Theo, T. 66107. Berlin XXIII ⚔.
Timpe, Heinrich, Thfris. 57584.
Tinius, Traute, *F*, Sch. 27160. Berlin XVII.
Tinschert, Kurt, Tanzrep. Beuthen I.
Tippmann, Adolf, Ch. Saaz I.
Tirala, Eva, T. 67143.
Tisch, Wilhelm, S. Basel I.
Tischer, Hildegard, S. 60802.
— Isolde, Ch. 60032. Schwerin I.
— Lo, S. 54338. Osnabrück I.
Tischler, Leo, Spiell. u. Sch. 4191. München V.
— Maria, Sch. 53954. Berchtesgaden I.
— -Renner, Gretel, Ch. 63534. München, Liebherrstr. 19.
Tischner, Paul, Sch. u. Spielw. 57748. Hof I u. Somm.
Tissot, Wilhelm, Thmal. 55248. Stuttgart I.
Tittel, Helene, Einh. 57643.
Tittes, Agnes, S. 55143.
Titz, Maria, *F*, Sch. 51204. Bremen I angeschl. Bremen, Kl. Annenstraße 17a.
Titze, Josef-Heinz, Sch. 44581.
Titzmann, Hermann, Verw.-Dir. 32210.
Tkocz, Johanna Sascha, Sch. 74170.
Tlustek, Ella, Ch. 55144.
Tlusty, Luise, Ch. 73740. Reichenberg I.
— Rudolf, S. 37976. Tepl.-Schönau I.
Toassern, Hanne, Sch. 66766.
Tobel, Hedwig zum, Bühnenbildn. Wien VII.
Tobien, Max, Spiell. u. Sch. 8353.
Tobisch, Karl, Thmal. 55246. Stuttgart I.
Tockan, Charlotte, Sch. 44361. Ingolstadt I.
Todt, Maria, Ch. Saaz I.
Töbe, Hella, Ch. 61504. Breslau I.
Toebel, Theodor, Ch. 63149. Dresden I ⚔.
Tödter, Karl, Thfris. 48723.
Toelle, Carola, *F*, Sch. 17315.
Tölke, Hans Carl, Sch. 67156. Hannover IV u. Somm. ⚔.
Tölzer, Josef Julius, Thmal. 59255. Königsberg I.
Tömmler, Franz, Ch. 63873. Hamburg III.
Tönges, Erich, S. 57447. Osnabrück I.
— Otto, Sch. 38922. Paderborn I.
Toepel, Hans, Sch. Leipzig (Reichss.).
Toepfner, Eva, Sch. Weimar I.

Töpfer, Eva, Sch. 73509.
— Oscar, Ch. 64458.
Töpfert, Gustel, *F*, Einh. 39161.
Töpper, Ria, Ch. 53279. Halberstadt I.
Töppervien, Nina, Sch. 58916.
Toffel, Margarete, Ch. 64549.
Togni, Olly v., Sch. 74282. Aussig I u. Marienbad (Somm.).
Toini, Antonietta, S. 57708.
Tokumbet, Nina, Bühnenbildn. 51719 Hamburg IV.
Tolksdorf, Hans, S. 59995. Mannheim I.
Toll, Marianne, Ch. Neustrelitz I.
Tollen, Otz, Spiell. u. Sch. 9587 (s. u. gastier. Künstler).
Tollkühn, Hedwig, Ch. 63111. Königsberg I.
Tomany, Walter, Sch. 16371.
Tomaschek, Hilde-Maria, Sch. 47498.
Tomaschky, Kurt, Ch. 40627. Darmstadt I.
Tomaselli, Richard, Sch. Prag I.
Tomassisch, Karl, Sch. 44330. Salzburg I.
Tomaszewski, Paul, Bühnenbildn. 54126.
Tombrink, Annaliese, T. 67740. Ulm I u. Sommer.
Tomek, Richard, Ch. 72692. Wien II.
Tomicich, Hugo, Kpllm. 7897 (s. u. früh. Künstler).
Tomicki, Anita, T. 65920. Berlin XXVI.
Tomizzi, Franz, S. 50422.
Tomming, Bertl, S. u. Spiell. 39377.
Tona, Franziska, S.-T. 65286. Münster I.
Tondern, Günther, Sch. 56227. Kolberg I Sommer.
Tonndorf, Hans, Thmal. 66760. Pforzheim I u. Sommer.
— Paul, Sch. u. Sekr. 38294.
Tonndorff, Gretel, Sch. u. S. 59664. Stuttgart III u. Sommer.
Topitz, Anton Maria, S. 43663.
Toppelius, Eva, T. 64828.
Torbeck, Wilh., Sch., Spielw. u. Ch. 61619. Bautzen I.
Torberg, Ulf, Sch. 60411.
Tordis, Ellen, Ch. 51707.
Torger, Else, Ch. 61539.
— Luise, Ch. 62030.
— Rudolf, Ch. 61994.
Toriff, Egid, S. 30138. Salzburg I.
Tormin, Johanna, Sch. 16524.
Tornau, Ilse, *F*, S. 35436. Neustrelitz I.
Tornegg, Hella, Sch. 8460.
— Maria, Sch. 36219.
Torner-Roland, Emmy, Rundf.-Angeh. Stuttgart (Reichssender).
Torris, Maria, Sch. 27515 (s. u. gastier. Künstler). Insterburg (So.).
Torsen, Gina, S. 65064. Düsseldorf I.
Torsten, Annemarie, Sch. u.S. 22740.
— Siegfried, Ch. 74211. Teplitz-Schönau I.
Tosca, Antonie, Ch. 46749.
Toselli, Ang. Maria, Ch. 62326.
Tott, Dina, Ch. 74538. Neisse I.
Toubartz, Christine, Ch. 61957. Darmstadt I.
Tourcy, Alex, Spielw. 9570. Münster I.
— Severina, *F*, Einh. 19263. Münster I angeschlossen.
Tourné, Hugo, Ch. 63070.
Toussaint, Barbara, *F*, Ch. 63914. Saarbrücken I.
Towae, Friedel, Sch. 57956.
Trabauer, Karl, Sch. 73746. Reichenberg I.
Trabert, Georg, S. 59025.
Tradowsky, Walter, Hilfsspiell. u. Sch. 53918. Berlin XXXI u. Heidelberg, Festspiele.
Traeger-Matscheko, Olga, Sch. 72858.
Träger, Erna, Ch. 72295. Gotha-Sondershausen I.
— Richard, Sch. 67906. Altenburg I.
Tränkner, Gottfried, Ch. 74190. Allenstein I.
— -Moller, Hans, S. 55441. Glogau I u. Salzbrunn (Somm.).
Tralow, Mimmi, Sch. 52332.
Tramer, Katja, T. 74195. Berlin XXIII.
Trampe, Richard, Ch. 34072. Breslau I.
Tranar, Idar, S. 58243.
Trantow, Herbert, Kpllm. 54189. Berlin I.
Trapp, Fritz, Sch. 40874. Greifswald I u. Gehren (Somm.).
— Heinrich, T. Göttingen I.
— Helga, T. 65249.
— Ruth, S.-T. 65993.
Trappé, Elisabet, Ch. 50778.
— Walter, T. 65366. Hannover I.
Trappmann, Wilhelm, Dr., Dramat., Spiell. u. Sch. 59148. Flensburg I.
Traß, Käthe, S. 37997.
Tratner, Ferdinand, S. 36364. Bln. IV.
Traubott, Ilse, Ch. 61172.
Traudt, Kläre, Sch. 52965.
Trauernicht, Erna, S.-T. 65679. Köln I.
— Otto, Ch. 64065. Weimar I.
Traumann, Wilhelm, Kanzleivorst. 53425.
Traun-Offrein, Isolde, Dramat. u. Hilfsspiell. 50384.
Traut, Joseph, Sch. 37869.
Trautmann, Elisabeth, S. 41372.
— Lieselotte, *F*, S. 60222. Bremen I.
— Lilly, S. 53394. Leipzig I.
— Max, S. 74750. Leitmeritz (Som).
Trautner, Hans, S. 45326. Gotha-Sondershausen I.
— Mary, Ch. 52519. Leipzig (Reichss.).
— Max, Ch. Reichenberg I.
— Valerie, S. 41376.
— Walter, Kpllm. 48976.
Trautschold, Ilse, Sch. 44253.
Trautvetter, Friedrich, Obergewandm. 67630. Frankfurt a. M. I.
Trautwein, Elisabeth, Ch. 67510. Konstanz I u. Sommer.
Trautz, Wilhelm, S. 53397. Berlin XXXII.

Trebe, Albert, Spiell. u. Sch. 31145.
— Frieda, Ch. 73861. Ulm I.
— Luise, Sch. 31885. Chemnitz I.
Treburg, Ellen Maria, Sch. 39965.
Trebuth, Carlo, T. 64904. Berlin XXIII.
Trede, Paul, Intend. Krefeld I.
Treff, Alice, Sch. 48209. Berlin.
Treffner, Willy, S. 49821. Dresden I.
Trefny, Johannes, S. 52054. Saarbrücken I.
Treiber, Fritz, Dr., Kpllm. u. Korrep. 57847. Brünn I.
— Richard, Dr., Kpllm.-Anw. 73017.
Treichler, Hans, Sch. 57524. Eßlingen I.
Treitschke, Erdmann Hellmuth, Dramat. u. Sch. 53358. Berlin-Wilm., Kreuznacher Str. 36a (Fernspr. 833963).
Treitz, Rudolf, Ch. 63233. Köln I.
Treller, Ursula, Sch. 60760. Remscheid I u. Kassel II (Somm.).
Trembich, Johanna, *F*, Ch. 35741.
Trenck, Charlotte v. d., Sprech. 58419.
— Ulrich v. d., Spiell., Dramat. u. Staatssch. 32141. Karlsruhe I.
Trenker, Anna, Sch. Iglau I.
Trenkner, Werner, Kpllm. Oberhaus. I.
Trentin, Maria, Sch. 72393. Wien I.
Trepte, Ernst Friedrich, S. 53882. Chemnitz I.
Treptow, Günther, S. 58816. Berlin II.
Trescher, Ernst, Thm. 53741. Düsseldorf I.
— -Schier, Amelie, Sprecherin. 59083. Düsseldorf I angeschl.
Tresckow, Emmy v., S. 26806. Hannover III.
Treskow, Emil, Kammers.* 25875. Köln I.
— Heinz, Sch. 34333.
— Hilde, Sch. 57681.
Tressin, Alfred, Sch. 38729. Osnabrück I.
— Karl, Sch. 53569. Schleswig I.
Treßler, Otto, Hofrat, Oberspiell., Staatssch.* u. Ehrenmitgl. 72394. Wien I.
Tressner, Alfred, Sch. 24849.
Treßnitz, Gertrud, Sch. 32015 (s. u. gastier. Künstler).
Tretkowski, Franz, Ch. 61418. Berlin I.
Tretsch, Karl, Ch. 73784. Iglau I.
— Maria, T. 73785.
Treu, Maria, S. 54518.
Treuber, Margarete, Sch. 30767. Remscheid I (Sommer).
Treuberg, Gottfried, Sch. Steyr I.
Treuheit, Rudolf, S. 57420.
Treumann, Oscar, Verw.-Dir. 26695. Berlin XXXI.
— Wanda, Sch. 51460.
Treusch, Ria v., *F*, Sch. 22118.
Treuscher, Vally, S. 73507.
Treutler, Toni, Sch. 40029.
Tribusch, Lucie, Ch. 56908.
Triebel, Walter, Kpllm. 50107. Duisburg I.
Triebner, Artur, Ch. 64062. Weimar I.
Trieloff, Maria, S. 59671. Pforzheim I.
— Marianne, *F*, Sch. 51619. Gelsenkirchen I.
— Wilhelm, Spiell. u. S. 26111. Mannheim I.
Triembacher, Camillo, Sch. 57727. Chemnitz I.
Triendel, Luis, Sch. 74579. Innsbruck I ⚔.
Triesch, Wilhelm, Thmal. 67557. Essen I.
Triller, Georg, techn. Leit. 51448.
— Hans, Ch. 61313. Berlin II.
Trimbur, Heinrich Wolfgang, Sch. 54197. Graz I.
— Hermann, Oberspiell. u. Sch. 45509.
— Otto, Dir. Berlin-Britz, Gielower Straße 16d (Fernspr. 607551).
— Tilla, Ch. 25221. Braunschweig I.
Trinius, Hans, Kpllm. 40689.
Trinks, Paul, Thm. 39024. Beuthen I.
Trintweh, Hubertus, Spielw. 66981. Stendal I u. Thale (Somm.).
Tripp, Ludwig, Ch. 74658. Gießen I.
Trippel, Hans, I. Solorep. 56944. Dortmund I.
Trnka, Josef, Bühnenmal. 72693.
Troebliger, Carlos, Kpllm. 53630.
Troebs, Trude, Ch. 61833.
Tröger, Johanna, Ch. 74265.
Trömel, Irmgard, Tanzm. u. S.-T. 52708. Würzburg (Somm.).
Tröndle, Karl, Sch. 12997. Bremen I.
Trösch, Robert, Sch. Bern I.
Trötschel, Elfriede, S. 55997. Dresden I.
Trojan, Alex, Sch. 72395. Wien I.
— -Regar, Joszi, S. 51380. Münster I.
Troll, Oda, *F*, S. 52375. Berlin XXIII u. Saarbrücken I.
— Walter, S.-T. 66175.
Trolldenier, Walter, Kpllm. 43722. Halle I.
Trombke, Gustav, S. 42856.
Tromm, Hans, Ch. 48722. Döbeln I.
Trondle, Käte, Ch. 63762. Mannheim I.
Tronjeck, Werner, Sch. 59809. Würzburg I u. Annaberg (Somm.).
Tronnier, Albert, Ch. 40350. Stuttgart I.
Tross, Julius, Sch. 41323.
Trost, Gretl, T. 65344. Heidelberg I.
— Sofie, Ch. 63670.
Trotha, Hildegard v., Sprech. 59090.
Trott, Camilla, Ch. 73073. Regensb. I.
Troxbömker, Heinrich, Sch. 40147. Berlin IV ⚔.
True, Alfred, Thmal. 55269.
Trübiger, Berta, Einh. 30433. Berlin XVI.
Truhlsen, Thea, Sch. 28856.
Truk, Stefan, Sch. 57309.
Trummlitz, Charlotte, Sch. 25145. Leipzig VI.
Trumpp, Ruth, Sch. 49660. Münch. IV.
Trundt, Fritz, Thfris. 58373.
— Henny, *F*, S. 38629. Duisburg I u. Frankfurt a. M. I.
Trunz, Max, Spiell. u. Sch. 52179. Münster I u. Hann.-Münden (Somm.).

Truschel, Melitta, S. 74464.
Trusheim, Lisa, Ch. 63625. Bielefeld I.
Trutz, Wolf, Sch. 37754. Berlin I.
Tschabuschnik, Ivanka-Joh., Einh. 59580. Neiße I.
Tschacher, Hellmuth, Ch. 29648. Nürnberg I.
Tschaffon, Tilly, Rundfunkangeh. 25160.
Tschaikowsky, Helene, T. 74474. Berlin XXVI.
Tschammer, Eugen, Thm. 38569. Breslau I angeschl.
Tschampel, Martin, Ch. 62013.
Tschauner, Hildegard, S.-T. 66063.
Tschechowa, Ada, Sch. 57243. Bonn I u. Berlin XVII (Somm.).
— Olga, Staatssch.* 56269. Berlin XI.
Tschepe, Kurt, Spiell. Berlin.
Tschernays, Vera, T. 72940. Saaz I.
Tscherny, Friedrich, Thm. 38817. Troppau I.
Tschersich, Georg, Sch. 35605.
Tschich, Wolfgang, Sch., Spiell. u. Dramat. 54589. Frankfurt a. O. I.
Tschirpke, Edith, Ch. 58009. Berlin XXIII.
Tschörner, Olga, *F*, S. 28385. Köln I.
Tschofen, Friedrich, Sch. Innsbruck I.
Tschorn, Johannes, Ch. 62240. Dresden III.
Tschub, Iwan, Ch. 63231. Köln I.
Tschudi, Leni, Sch. Basel I.
— Wiltrud, Sch. 67592.
Tschurtschenthaler, Georg v., S. 53472. Oldenburg I.
Tuason, Toni v., Sch. Bern I.
Tubach, Anna, Ch. 62817. Karlsruhe I.
Tücksen, Gudrun, T. Hannover I.
Tügel, Hans, Oberspiell. 51762. Königsberg I ⚔.
Tündermann, Hildegard, Ch. 61905.
Türcke, Hanna, *F*, Sch. 58069.
— Karl, Bühnenbildn. 56528. Rudolstadt I ⚔.
Türk, Elisabeth, Ch. 61775.
— Fritz, Spielw. Aussig I u. Marienbad (Somm.).
— Wilhelm, Ch. 61774. Chemnitz I.
Türke, Marianne, T. 65472. Zittau I.
Türkheim, Edith, T. 65172. Berlin I.
Türlitaki, Tycha, S. 56308. Wien IV.
Türmer, Hubert, Sch. 73747. Reichenberg I.
Tuebben, Walter, Kpllm. u. Spiell. Hanau I u. Somm.
Tuerschmann, Elisa, *F*, Sch. 38581. München-Gladbach u. Rheydt I.
— Eva, T. 65449. Dresden I.
— Katharina, S. 42117. Görlitz I angeschl.
Tüscher, Natja, S. 66622. Berlin II.
Tulach, Josef, Staats-Ober-T. 65946. München I.
Tulipan, Adolf, Sch. 59757.
Tulma, Ernst, Spielw. 73062. Troppau I.
Tuma, Elisabeth, Einh. 16073. Stuttgart V.
Tunell, Lisa, S. 58367.
Turconi, Franz, Ch. 33261.
Turgler, Otto, Ch. 64252.
Turneck, Hilde, S. 58745.
Turowski, Herbert, Dramat. u. Hilfsspiell. 66482. Oldenburg I.
Tusch, Herrmann, Korrep. Bonn I.
Tusché, Peter, Ch. 62029. Dresden I.
Tutein, Karl, Staatskpllm. 13113. München IV u. Zoppot, Waldoper.
Turner, Ernst, Ch. Eger I.
— Grete, Ch. Eger I.
Tutenberg, Fritz, Dr., Oberspiell. 51249. Chemnitz I
Tutlys, Gertrud, Sch. u. Rundf.-Angeh. 60611.
Tutsek, Ilona, S. 58994.
— Piroska, S. 73904. Wien II.
Tutzauer, Else, Ch. Brünn I.
Twardzik, Max, Ch. Guben I.
Twele, Erna, *F*, S. 57599. Coburg I.
Tyran, Ernst, Sch. 67828.
Tyroller-Kern, Maria, Ch. 64383.
Tzitschke, Gisela, T. 73472. Zittau I.
Tzschaschel, Ruth, T. 64913.
Tzscheulke, Lissy, Ch. 29861.

## U.

Ubert, Gerda, Sch. 66748.
Uckert, Alfred, Thfris. 39401. Hamburg VII.
Udo, Helene, Ch. 63110. Kaiserslautern I.
Uebe, Erna, Sch. 57916.
Uebele, Marga, S. 45459.
Ueberagger, Erwin, Sch. 60648.
Ueberall, Heidemarie, Sch. 72462.
— Paul, Bel.-Oberinspekt. 36405. Berlin II.
Uebermuth, Helene, Sch. 25015.
Ueberschaer, Werner, Sch. 48975.
Uebscher, Georg, Oberbel. 56633. Berlin IV.
Uehr, Henriette, T. 65987.
Uellendahl, Hans, Ch. Gelsenkirchen I.
Uepach, Bruno, Oberspiell. u. Sch. 19884.
Ueter, Karl, Kpllm. 44670. Freiburg I ⚔.
Ufer, Margo, T. 74261. Berlin II.
— -Hahn, Gertrud, S. 58782.
Ufert, Suse, Tanzm. u. S.-T. 65571. Baden b. Wien I.
Ugrinsky, Eugenia, T. 66177.
Uhde, Elisabeth, Ch. 64230.
— Gerhard, Spiell. u. Sch. 45889. Heidenheim (Sommer).
— Hermann, S. 58989. Freiburg I.
— Paula, Ch. 64215.
— Ursula, Sch. 59113. Coburg I.
Uher, Bruno, Kpllm. Wien VI u. XIII.
Uhl, Adam, Ch. Solothurn I.
— Adam, Ch. Teplitz-Schönau I.
— Flita v., Sch. 51898.
— Fritz, Sch. u. Spielw. 39245. Gablonz I u. Groß-Ullersdorf (So.).

Uhl, Josef, Ch. 64101. Trier I.
— Karl, Belm. 36768. Brandenburg I u. Somm.
Uhland, Charlott., Sch. 72789.
Uhle, Leopold, Spiell. 56597.
Uhlemann, Gertrud, Ch. 63995. Osnabrück I.
Uhlen, Alice, T. 64868.
— Gisela, Sch. 59123.
Uhlhorn, Ilse, T. Wuppertal I.
Uhlich, Herbert, Spiell. u. Sch. 43758.
Uhlig, Edith, T. 65458. Altenburg I.
— Georg, Korrep. 59813. Freiburg I ⚔.
— Georg, Ch. 62914. Hannover I.
— Kurt, S. 52479. Berlin-Charl. 9, Eichenallee 30.
— Kurt, Sch. 9605. Kassel I.
— Margarete, Ch. 64070. Weimar I.
Uhlitzsch, Georg, Sch. (s. u. früh. Künstler).
Uhlmann, Hans, Sch. (s. u. frühere Künstler).
— Hans Joachim, Ch. 59001. Rostock I.
Uhrig, Tilla, Sch. 35446.
Uhrmann, Luise, S. 59401.
Uhrlandt, Anna-Luise, S. 56410. Plauen I.
Uhse, Charlotte, Thfris.-Anw. 72912.
— Horst, Sch. 67727. Freiburg I.
Ulbrich, Franz, Dr., Gen.-Intend.* Kassel I.
— Liselotte, Sch. 74104.
— Lotte, Sch. 54883.
— Walter, Bühnenbildn. 54711. Bautzen I.
— -Rölke, Hans, Spielw., Sch. u. S. 50999. Pforzheim I u. Sommer.
Ulbricht, Herbert, Sch. 74091. Halle III.
— Julia, Einh. 29681.
— Otte, T. 65024.
— Walter, Spielw. u. Ch. 27032. Schweidnitz I.
— Wilhelm, S. 59148. Berlin XXXII.
Ullmann, Käthe, *F*, Sch. u. S. 55529. Düsseldorf I.
— Maria-Anna, Bühnenbildn. 57596.
— Robert, Sch. u. Bühnenbildn. 35112. Potsdam I.
— Walter, Dr., Spiell. 44179. Düsseldorf I u. Wien II.
Ullmer, Hanns, Sch. 24864 (s. u. gast. Künstler).
— -Herrmann, Sch. 53459. Kiel I.
— -Kuckhahn, Martha, Sch. 26702.
Ullrich, Albert, Ehrenmitgl. Braunschweig I (s. u. früh. Künstler).
— Elisa, T. Hanau I.
— Ernst, Ch. 62231. Saaz I.
— Grete, Ch. 67775. Flensburg I.
— Hannah, Sch. 58139.
— Johannes Otto, Ch. 62602. Halle I.
— Kurt, Sch. 45235. Flensburg I.
— Kurt, S. 59360.
— Liselotte, T. 65601. Augsburg I.
— Luise, Sch. 60056.
— Ruth, Sch. 60904.
— -Langguth, Erny, Sch. 40914. Nordhausen I.
Ulmann, Hellmuth v. Korrep. 66891.
Ulmer, Friedrich, Sch. 33004.
— Hanns, Sch. 24864.
— Karl Heinz, Ch. 62669. Hagen I.
Ulmitz, Käthe, S. 56526.
Uloff, Jürgen, S. 54067. Stralsund I u. Clausthal-Zellerfeld (Somm.).
Ulrich, Christiane, S. 59657.
— Dora, T. Schwerin I.
— Editha, Ch. 60700. Berlin XXXII.
— Ernst, Kanzleiangest. 53769.
— Hans, Sch. 48338. Frankfurt a. O. I.
— Hans Walter, Sch. 47854. Karlsruhe III.
— Karl Heinz, Sch. 60185.
— Käthe, Einh. u. Sch. 22664.
— Otto, Spiell. u. Sch. 34143. Wilhelmshaven I.
— Richard, Oberspiell. u. Sch. 29279. Reichenberg I.
— Trude, S. Luzern I.
— Ulrich, Sch. 19897.
— Viktor, Ch. 74491. Brüx I ⚔.
Ulrici, Hertha, Sch. 43143. Hannover I.
— Wolfgang, Bühnenbildn. 53378. Berlin XVI.
Ulschmid, Anneliese, S. 60260. Landsberg I.
Umland, Hanna, Sch. 67580. Bremen II.
Umlauf, Eleonore, Ch. 66913.
— Eric, Sch. 59567. Kolberg I ⚔.
Umminger, Willi, Sch. 19065. Düsseldorf I u. Heidelberg, Festspiele.
Unbehau, Elisabeth, Ch. 61533.
Ungelenk, Richard, Sch. 52253.
Unger, Annemarie, Sch. 67082. Zwickau I.
— Carola, S. 66808.
— Franz, Spielw. 72634. Wien V.
— Fritz, Sch. 56091.
— Gisa, Sch. 55717. Breslau V.
— Hilde, Sch. Nordhausen I.
— Irmgard, S. 54961.
— Margarete, Ch. 55382.
Ungerer, Kurt, Spiell. 56682. Bremen I.
Unglaub, Elvira, T. Oberhausen I.
Unkel, Peter, Thbeamt. 18142.
Unkelhäuser, Albrecht, Kpllm. 72432. Frankfurt a. d. O. I.
Unold, Kurt, Dr., S. 54157. Halle I.
Unruh, Kurt, S. 58466. Gera I.
— Walter, techn. Dir. 45677. Hamburg I.
Unsöld, Betty, T. 64690. Wiesbaden I.
Unterkircher, Hans, Sch. Wien IV.
Unverricht, Alfred, Ch. 63823. Schwerin I.
— Marianne, Ch. 66700.
Unverzagt, Ingeborg, T. Augsburg I.
Urack, Otto, Prof., Kpllm. 27146.
Urbaczek, Paula, S. 21114.
Untermann, Erich, Ch. 74417.
Urban, Ery, S. 49618.
— Fritz, Sch. 10552. Nürnberg I angeschlossen.
— Kitty, Sch. 57437.
— Luise, Ch. 61029.

Urban, Paul, S. 16480
— Willy, Ch. 61171.
— -Kneidinger, Lola, *F*, Sch. 66560.
— -Schinkat, Ria, S. 40244.
— -Wicht, Dore, Ch. 63832.
Urbich, Irma, Sch. Altenburg I.
Urich, Karl, Sch. 32556.
Urlichs, August, Bühnenbildn.-Assist. 67020. Aachen I.
Urmann, Heinz, Einh. 41771. Salzburg I.
Urowski, Ina, Ch. 60836. Frankfurt a. M. I.
— Senta, Ch. 74526. Ingolstadt I.
Urs, Martha, Sch. 52385. Augsburg I u. Sommer.
Ursulac, Luise, Sch. 58850.
Ursuleac, Viorica, *F*, Kammers. 47709. Berlin I u. München I.
Urtel, Martin, Sch. 57004. Münch. II ⚔.
Usell, Anna, Sch. 51523.
Uslar, Ellen v., *F*, Sch. 49901. Reichenberg I.
— Hans v., Sch. 56185. Hamburg II.
— Heinz, Ch. 36009.
— -Gleichen, Armgard v., T. 68448. Frankfurt a. O. I.
Uter, Else, Thfris. 57622.
— Wilhelm, Fris. 36220. Berlin II.
— Wilhelm jun., Thfris. 54234. Berlin XVI.
Utermann, Hanna, T. 66552. Zwickau I.
Utermark, Mia, Sch. 57179.
Utermöhlen, Ernst, Verw.-Dir. Saarbrücken I.
Uth, Barbara von, Sch. 72975. Marienbad (Sommer).
Uthoff, Karl, Verw.-Vorst. Innsbruck I.
Uthmann, Luise v., Ch. 45086. Braunschweig I.
Uthoff, Ernst, T. 65255.
Utpott, Ellen, Ch. 63754. Mannheim I.
Uttendörfer, Walter, Sch. 55807. Weimar I u. III (Sommer).
Uttenreuther, Eduard, Ch. 62388. Fürth I.
Utzerath, Andreas, Spielw. 44596. Essen I.
Uweson, Ulf, Dramat. 59036. München II.

## V.

Vacano, Maria, Sch. 22770.
Vadé, Grete, *F*, Sch. 49587. Halle I.
Väth, Else, T. Regensburg I.
Vagant, Werner, Sch. 59374.
Vahl, Bruno, Sch. u. S. 63599. Neiße I u. Sommer.
— Henry, Sch. 22305. Tepl.-Schönau I.
— -Gehlen, Lotte, Sch. 23335.
Vahlkampf, Annemarie, Sch. 22750.
— Ottokar, Sch. 39486. Zwickau I.
Vaitl, Eva, Sch. Oldenburg I.
Vaja, Ferdinand, Sch. 66606. Salzburg I.
Valberg, Robert, Spiell. u. Sch. 50382. Wien V. Landesleit. d. RThK.
Valckenberg, Franz, S. 49050.
Valentin, Berti, Sch. 52287.
— Brigitte, T. 73639. Graz I.
Valentiner, Käthe, Sch. 74631. Bremen I.
— Marian, T. Oldenburg I.
Valery, Elsa, *F*, Sch. 31335.
— Jörn, Sch. 55380.
Vallentin, Arthur, Tanzrep. 58762. Kassel I.
Valter, Annemarie, Einh. 47936. Bonn I.
Vanberg, Ellen, *F*, Ch. 53891. Zwickau I.
Vanconty, Charlotte, S. 53086.
Vanden, Käte, Sch. 53643.
Vanderberghe, Lu, Tanzm. u. S.-T. 53561.
Vanderhecken, Sebastian, Ch. 67520. Aachen I.
Vandero, Karl, S. 73090. Linz I.
Vandrey, Regina, T. 73306. Meißen I.
Vandur-Bornhäuser, Ilka, Sch. u. S. 23855.
Vaneyl, Kurt, S. 58014. Bernburg I.
Vangenhessend, Käte, T. 66623. Oldenburg I.
Vanini, Elly, S. 53733.
Varena, Doris, Sch. 55117.
— Elsa, S. 47522.
— Maria, Ch. 74668.
— Marlys, Sch. 52993. Essen I.
Vargason, Hermine, S. 57984. Salzburg I.
Vargo, Gustav, Bühnenbildn. 49482. Düsseldorf I.
Varney, Helma, S. 43313. Basel I.
Varnholt, Fritz, Ch. 62176. Essen I.
Varon, Thea, Sch. 59520.
Vary, Emmy, Thfris. 57562.
— Fritz, Sch. 53840.
Vasen, Hans, Ch. München IV.
Vassal, Ernst, Dr., S. 26895. Halle (Saale), Reichardtstr. 1 (Fernspr. 33300).
Vassen, Mieze, Gewandm. 37746.
Vasterling, Heinz, Dr., Sch. 56654. Elbing I ⚔.
Vater, Gerta, S. 74005. Döbeln I.
Vaupel, Hans, Ch. u. Spielw. 62809. Kassel I.
— Ursel, T. Kassel I.
Veenker, André, S. 73719. Köln I.
Veesenmeyer, Leonhard E., Spiell. u. Dramat. 57162.
Veeser, Alice, Ch. 60448. Ingolstadt I.
Vehlbehr, Elisabeth, Sch. 60679. Magdeburg I.
Veit, Carl, stellv. Geschäftsf. u. Dramaturg. 8722. Breslau III u. Salzbrunn (Sommer).
— Elisabeth, S. 54742.
— Emmy, *F*, Sch. u. S. 40938.
— Fritz, S. 57194. Altenburg I.
— Ivo, Sch. 52986. Berlin XX (Som.).
— Luci, Ch. 64409.
— Lucie, Sch. 66778.
— Philipp, S. 11299.

Veith, Bruno, Ch. 63203.
— Else, S. 47100. Köln I.
— Klaus, Sch. 66559. Klagenfurt I u. Thale (Somm.).
— Mizzi, Ch. 64367.
— Theodor, Sch. 27458. Frankfurt a. M. I.
Velden, Thea, *F*, Sch. 59520. Meißen I.
Velder, Jakob, Ch. 62548. Dresden I.
Veldtkirch-Quasebart, Rose, Sch. 34232.
Velin, Lotte, Einh. 44850. Prag I.
Velten, Heinrich Ulrich, Spiell. 55084.
— Melanie, S. 43367.
Venohr, Albert, Sch. 28808.
— Ute, Sch. 60837.
Vensky, Ulla, Sch. 55559. Guben I.
Venus, Otto, Thm. 41301. Dresden III.
— Rudolf, Leiter d. Schausp.-Malsaals. 30248. Dresden I.
Vera, Maria, Ch. 62385. Graz I.
— -Wettig, Lilly, Sch. 24511.
Verbizh, Erwin, Ch. 72531. Graz I.
Verburg, Hertha, Ch. 66397.
Verch, Leopold, Obergewandm. 38776. Neustrelitz I.
Verden, Alice, *F*, Staatssch.* 28988. Berlin XX. Dresden I
— Ulrich, Sch. 11166. Köln I.
Vergo, Ernst-August, Ch. 67910. Allenstein I.
Verhoeven, Paul, Spiell. u. Sch. 41555. Berlin IV.
Verleger, Margerit, S. 63509. Erfurt I.
Verlik, Ludwig, T. 33827. Wien II.
Verné, Trude, T. 67210. Görlitz I.
Vernici, Bella, *F*, S.-T. 65595. München IV.
Vernunft, Lydia, Ch. 57328. Wilhelmshaven I.
Versen, Jutta, Sch. 32246. Nürnberg I.
Vesco, Nina-Lucia, Sch. 16519.
Vesely, Mimi, Sch. u. S. 52635.
Vespermann, Kurt, Sch. 33150.
Veste, Gretl, Tanzm. u. S.-T. 45827. Altenburg I.
Veß, Lott, Einh. 22239. Darmstadt I
— Victor, Sch. 9578.
Vettel, Maria, Ch. 73730. Hagen I.
Vetter, Anna, Ch. 61955.
— Arthur, Ch. 66352. Darmstadt I.
— Frieda, *F*, Ch. 61409. Berlin I.
— Josef, Ch. 48384. Hamburg I.
— Karl, Sch. 23948. Freiburg I.
— Wilhelm, Ch. 62197. Berlin I. Ehrenamtl. Sachbearb. Chorsänger d. Fachschaft Bühne, Berlin W 62, Keithstr. 27.
Veuhoff, Adolf, S. 52102. Rostock I.
— Wilhelm, S. 66737. Wilhelmshaven I.
Vianelli, Sylvia, S. 59744.
Viarda, Anna Clara, Ch. 66556.
Vibrans, Charlotte, Sch. 51239. Stuttgart III u. Sommer.
Vichr, Eleonore, T. Wien IV.
Victor, Eleonore, T. 73767. Altenbg. L.
Vida, Marg., Ch. 73419.
Viebahn, Leni, S. 45283.
Viehböck, Agnes, Ch. 72607. München I.
Viehweg, Hans, Sch. 73508. Schleswig I.
Viehweger, Erich, Bühnenbildn. 54730.
Vielhauer, Walter, Fris. 50647. Duisburg I.
Vielmetter, Karin, *F*, Sch. 49746.
Vielweib, Susanne, Ch. 63562. München I.
Vierlinger, Emil, Dr., Dramat. u. Spiell. 59724. Gera I u. Würzburg (Som.).
— Max, Filmsch. 50527.
Vieroth, Adolf, S. 51702. Halberstadt I.
Vierus, Alfred, S. 41843. Hamburg III.
Vieth, Albert, Ch. 62638. Hamburg I.
— Josef, Ch. 41625. Altenburg I.
— -Tröger, Elsbeth, *F*, Ch. 29592. Ebenda.
Viëtor, Maja, S. 49858. Berlin W 30, Neue Winterfeldstr. 17 (Fernspr. 253186) (gastiert).
Vieweg, Gertrud, Ch. 53854. Hamburg I.
— Kurt, Verw.-Sekr., Bibl. u. Sch. 16455. Meiningen I.
Vigdor, Ilse, Sch. 53959. Berlin XVI.
Vigano, Albert, Belinspekt. Detmold I.
- Heinrich, Belinspekt. Detmold I.
Vigo, Gertrud, S. 57396.
Vihrog, Edna-May, Sch. 56541. Dresden I.
Viktoria, Hella, Sch. 66521.
Villinger, Beate, S. 74590. Hagen I.
Villimek-Schmidt, Rosa, S. 74198. Teplitz-Schönau I.
Villmann, Walter, Oberspiell. u. Sch. 17645.
Vilmar-Vorlauf, Georg, Spiell. u. S. 26538. Heilbronn I u. Somm.
Vincent, Claire, T. 67610.
— Ilse, T. 67597.
— Marianne, Sch. Hermannstadt I.
Vincenti-Lieffertz, Robert, Sch. 56129.
Vinicska, Anna, Ch. Stettin I.
Vinz, Kurt, S. 51206 ✕.
Vio, Bertl, Sch. 59761. Mondsee I.
— Betti, Sch. 59759. Mondsee I.
— Kurt, Sch. 59756.
— Rosa, Sch. 59760.
— Sepp, Dir., Oberspiell. u. Sch. Mondsee I.
Virchow, Emmy, S. Meißen I.
Vitalis, Britta, T. 73279.
Vits-Mühlen, Walter, Sch. 53207. Königsberg L.
Vitt, Hella, S. 58959.
Vleugels, Helene, Sch. 59037.
Vocke, Charlotte, Kostümbildn. 67621. Frankfurt a. M. I (Sommer).
Vockerodt, Hermann, Spiell. 29454.
Vöbel, Fritz Dieter, Spiell. u. Sch. 18959. Remscheid I.
Vöge, Georg, S. 50775 (s. u. gastier. Künstler).
— Henny, T. 65636. Ulm I u. Somm.
Voegele, Hans, S. 62419. Heilbronn I.
Vögler, Nora, S. 66904.

Vögtle, Hanna, T. 73757. Hannover III.
Vögtlin, Erna, S. 58176. Wiesbaden I angeschl.
Voelcker, Bruno, Dr., S. 27144. Berlin XXXII.
— -Büchle, Ines, Sch. 31803. Schweidnitz I.
Völckers, Dr. Jürgen, Korrep. u. Kpllm. 74789. Schneidemühl I.
— Renate, Sch. 66866.
Voelge, Willy, S. 53514. Saarbrücken I.
Völger, Werner, Sch. 54466. München VI
Völk, Herta, Ch. 58549.
Völkel, Elly, S. 62193. Heidelberg I.
— Georg, Sch. 49704. Berlin XIX.
— Hannes Paul, Sch. 60666. Berlin-Charl., Grolmanstr. 68 (Fernspr. 314173) (gastiert) z. Zt. ⚔.
— Hellmuth, Sch. 66925.
— Werner, Spielw. 56586. Berlin IX.
Völker, Edith, T. 65258. Hamburg I.
— Franz, Kammers. 48067. Berlin I, Wien II u. Bayreuth, Festspiele.
— Hildegard, S. 52453. Rostock I.
— Irmgard, Sch. 67098.
— Sonja, S. 26286.
— Ursula, Sch. 66527. Kiel I.
— Wolf, Oberspiell. 46919. Berlin I u. Essen I.
Voepel, Lotte, Sch. 67429. Memel I.
Vöx, Franz, Versenkungsm. 46689. Berlin II.
Vogdt, Günther, Sch. 55206.
— Hardy, Sch. 58977.
Vogel, Adolf, S. 47291. Wien II.
— Alex, Bühnenbildn. 56909. Pforzheim I u. Sommer.
— Alfred, Thmal. 74788. Dortmund I.
— Anny, *F*, S. 49812.
— Egon, S. 56407. Berlin XX (Som.).
— Elly, T. 65810. Chemnitz I.
— Else, *F*, Ch. 52825. Berlin I.
— Eugen, Spielw. u. Ch. 61545. Ingolstadt I u. Weißenburg (Somm.).
— Hans, Oberspielw. 34270. München II.
— Hans jr., Spiell.-Assist. 56602.
— Irmgard, S. 57921.
— Josef, Sch. 72723.
— Karl Wilhelm, Bühnenbildn. 53507. Dortmund I.
— Karl, techn. Leit. 53142. Meißen I.
— Lina, Ch. 72533. Graz I.
— Lina, Ch. 63861. Mannheim I.
— Margarethe, S. 53075. Braunschweig I.
— Mathias, Bibl., Spielw. u. Sch. 55071.
— Philipp, Spiell. u. Sch. 67683.
— Robert, Rundf.-Angeh. Stuttgart (Reichssender).
— Rudolf, Sch. 46132. München II.
— Ursula, T. 72437. Hamburg V.
Vogeler, Theodor, Sch. 39572. Hannover I.
Vogelfänger, Christine, Ch. 50620.
Vogell, Ruth, Th. 67232. Ingolstadt I.
Vogelsang, Georg, Sch. 27433. Schliersee I.
— Ines, S. 67346.
Vogelstrom, Fritz, Ehrenmitgl. Dresden I.
Voges, Walter, Ch. 63131. Braunschweig I ⚔.
Voggenauer, Thomas, Obergewandm. 48033. Pforzheim I u. Sommer.
Vogl, Anna, Einh. Baden b. Wien I.
— Ferdinand, Ch. 63392.
— Franz, Sch. 56927.
— Franz, Sch. 55940. München IX.
— Gerty, Sch. 74279.
— Guido, Ch. Aussig I.
— Herta, Dr., S. 52438. Saarbrücken I angeschlossen.
— Ludwig Viktor, Sch. 33537. Bremerhaven I.
Voglar, Friedrich, Kpllm. 73940. Graz I.
Vogler, Ernst, S. 18234.
— Julius, Ch. Meißen I ⚔.
— Margit, Sch. u. S. Berlin-Grunew., Wallotstr. 14 (Fernspr. 961585).
Vogt, August, Kpllm. 49300.
— Carl-Willi, Sch. 38186.
— Charles Hans, Sch. 46829.
— Cläre, S. 59473.
— Edith, T. 65479. Dresden III.
— Eleonore, Sch. 52880. Berlin W, Bonner Str. 9 (Fernspr. 882205).
— Eugen, Spiell. u. S. 31780. Darmstadt I.
— Friedel, Ch. 64329.
— Gerda, Sch. u. S. 53699. Cottbus I.
— Hans, Kpllm. 67114. Stralsund I.
— Hans Ludwig, Kpllm. 56778. Chemnitz III.
— Heinz, Kpllm. 47258. Düsseldorf I.
— Karl, Sch. 29898. Berlin SW 68, Wilhelmstr. 135 (Fernspr. 190741). Insterburg (Sommer).
— Karl, S. u. Sch. Leoben I ⚔.
— Phyllis, S. 55435.
— Ruth, T. Chemnitz III.
— Ursula, T. Bern I.
— Werner, Sch. 49909. Zittau I u. Sommer.
— -Ruschka, Georg, S. 73256. Teplitz-Schönau I.
— -Vilseck, Heddy, Ch. 62706.
— — Stella, Ch. 62665.
— — Wolfgang, S. 52955. Augsburg I.
Vogtherr, Konrad, S. 54477.
— Wilhelm, Sch. 46336. Hof I.
Vohla, Willibald, S. 59604. Nordhausen I ⚔.
Vohwinkel, Heinz, Sch. 56879. Berlin XXXV.
— Karl Robert, Korrep. Remscheid I.
Voigt, Edmunde, Sch. 57291.
— Elisabeth, Ch. 63328. Meißen I.
— Heinrich, Spiell. u. Sch. 35740. Berlin XVII.
— Hellmuth, Spielw. u. Sch. 36788.
— Hermann, Spielw. 37329.

Voigt, Ilse, Sch. 41318. Chemnitz I angeschlossen.
— Ilse, T. 73411.
— Käthe, Ch. 63709.
— Luise, Fris. 59084. Münster I.
— Otto, Kpllm. 74133. Leitmeritz I u. Sommer.
— Paul, Kpllm. 27611. Weimar, Wilhelm-Frick-Str. 6 (gastiert).
— Vilma, Ch. Hannover III u. Gehren (Sommer).
— Werner, Thmal. 66890. Chemnitz I.
— Wilhelmine, Ch. 63928.
— -Laßen, Irene, S. 57037 (s. u. gast. Künstler).
— -Sturm, Gertrud, S. 57284.
— -Wichmann, Lotte, Sch. 16392. Hamburg II.
Voigtländer-Tetzner, Stephan, Dramat., Spiell. u. Sch. 47061.
Voigtritter, Paul, Oberbel. 36088. Gotha-Sondershausen I.
Voigts, Ursula, Ch. 45369.
Voigtsberger, Maria, S. 24130.
Voisin, Hugo, S. 30974. Ehrenmitgl. Mannheim I.
Voissel. Paul, Sch. u. Sch.-Ch. 7229. Berlin I.
Vojta, Josef, Cheffris. 37409. Hamburg I.
Volando, Karla, Ch. 63887.
Volber, Werner, Ch. 57206. Stendal I.
Volck, Karl, Spiell. u. Sch. 32854. Gießen I.
Volckamer, Hanns v., S. 51643.
Volckmar-Blume, Grete, *F*, Staatssch.* 46820. Dresden I.
Volk, Hilde, Sch. 60129. Berlin XVI.
— Ludwig, Sch. 56203. Ingolstadt I.
Volke, Alfred, Sch. 33034. Plauen I.
Volker, Micaela, Staats-Ch. 63577. München I.
— Siegfried, Dramat.-Anw. 67889. Braunschweig I.
— Willy, Spiell. u. Sch. Solothurn I.
Volkhardt, Annelore, Sch. 67219. Zwickau I.
Volkmann, Fritz, Kpllm. 10055.
Volkmar, Arthur, Sch. 72796. Meißen I.
— Ursula, Sch. 59285. Regensburg I.
Volkmer, Evelyn, Sch. Innsbruck I.
Volkner, Elisabeth, S. 53042.
Volkstedt, Ernst, Bühnenm. 48753.
Voll, Olga, S. 72331. Baden b. Wien I.
Vollack, Gertrud, S. 54635. Coburg I angeschlossen.
Volland, Elfriede, Ch. 63305. Leipzig I.
Vollenbroich, Herbert, Kpllm. 56003. Bernburg I.
Vollert, Gisela, *F*, Sch. 54204. Köln I u. Wunsiedel (Sommer).
Vollkammer, Else, Ch. 72434. Ulm I u. Sommer.
Vollmar, Valentin, Ch. 63717. Ratibor I u. Sommer.
Vollmer, Bernhard, Intend. Zittau I u. Sommer.
— Berry, Sch. 56202.
Vollmer, Hein, Ch. 52045.
— Ingeborg, *F*, Sch. 53246. Hamburg III angeschlossen.
— Karl, Kpllm. 54030. Rudolstadt I.
— Margrit, Sch. 56763. Zittau I.
Vollmuth, Toni, Tanzm. u. S.-T. 52665. Königsberg I.
Vollrath, Regina, T. 74038.
— Rudolf, Solorep. 66547. Gera I.
— -Cornelius, Else, S. 49291.
— -v. Klipstein, Ernst, Sch. 50820.
Vollrat, Ursula, Sch. 67840. Essen I.
Vollstedt, August, Sch. 26101. Köln V.
— Siegfried, Kpllm. 37111.
— Willi, Oberbel. 49282. Kiel I.
Volpert, Andreas, Tanzm. 65664. Weimar I.
Volters, Eduard, Sch. 72396. Wien I.
Voltz, Gottfr., Ch. 21493.
— Josef, S.-T. 11426.
Volz, Else, Ch. 66316.
Vondenhoff, Bruno, Gen.-Musdir., Stellv. d. Intend. 41897. Freiburg I.
Vonderlinn, Marla, *F*, S. 40298.
Vondrak, Ewald, T. 72694. Wien II.
Vonfall, Anita, Tanzm. Köln IV.
Vonnoh-Messer, Betty, *F*, S. 54242.
Voos, Arthur, Korrep. 74358. Zwickau I.
Vopel, Erna, T. 67276. Berlin XXIV.
Voraus, Josefine, Ch. 64484.
Vorbach, Hildegard, Ch. 63438. München I.
Vorberger, Arno, S. 52964. Halle III.
Vorfahr-Heinrich, Gerda, *F*, S. u. Sch. 55428.
Vorliecek, Erika, Ch. 62025.
Vorsatz, Max, Ch. 22346.
Vorsmann, Josef, Kpllm. u. Korrep. 43955. Düsseldorf I.
Vortmann, Karl, Ch. Magdeburg I.
Voß, Arnold, Sch. 60423. Karlsbad I.
— Baby, Sch. 54351.
— Berta v., *F*, S. 10113.
— Carl, Belm. 25432. München VI.
— Cay-Dietrich, Spiell. u. Sch. 52641 (s. u. gastier. Künstler).
— Dela, Ch. 56360. Berlin XXXII.
— Doris, Sch. 42461. Wiesbaden I.
— Elisabeth, Gewandm. 73428. Dortmund I.
— Friedrich, Spielw. 10204. Hanau I u. Sommer.
— Gerda, Sch. 59095. Bremen II.
— Hans, Ch. 67369. Gießen I.
— Heinz, Ch. 40568. Köln III.
— Hermann Wilhelm, Sch. 44656. München IX.
— Johanna, Ch. Köln I.
— Katharine, S. 58335.
— Margarete, Sch. 49530.
— Sabine, Sch. 57429.
— Tonny, S. 58231
— Ursel, Sch. Kassel II.
— -von Riesenbeck, Heddy, S. 29103.
Vossen, Kurt, Spielw. 23910.
— Lisa, S. 28475.
Vrba, Thesia, Sch. 66941.

Vries, Annette, *F*, Sch. 22333.
— Erna de, Ch. 62348. Gelsenkirch. I.
— Johannes, S. 59399.
— Joop de, S. Düsseldorf I.
— Nanny de, Ch. 62169. Essen I.
— Vitus de, Spiell. u. Sch. 56110.
Vujanic, Anton, Tanzm. Brünn I.
Vulpius, Günther, Dr., Sch. u. Dramat. 54893. Berlin-Schöneberg, Nymphenburger Str. 3 (Fernspr. 713421) (gastiert).

## W.

Waag, Hanna, Sch. 45056.
Wachendorff, Ingeborg, Sch. 48056. Bremen I.
Wachmann, Franzi, T. Graz I.
Wachsenstein, Axel von, S. Karlsbad I.
Wachsmundt, Max, Ch. 41411. Berlin II.
Wachsmuth, Dorothea, T. 64808.
— Dorrit, *F*, Sch. 54915. Kassel II u. Sommer.
— Elisabeth, Sch. 58971.
— Otto, Bühnenbildn. 51184. Konstanz I u. Sommer.
Wachtel, Helmuth Ernst, Sch. 58611. Stettin II.
Wachter, Albert, Fris. 59372.
— Else, *F*, Sch. 31061.
— Gertrud, S. 59256. Karlsruhe I.
— Lia, *F*, S. 59450.
Wachtmeister, Hans Axel, Freiherr v., S. 60256. Saarbrücken I.
Wacker, Elisabeth, Ch. 61323.
— Friedrich, Dr., Intend. u. Oberspiell. Rostock I.
— Helene, S. 51992. Hamburg V.
Wackers, Coba, S. 53065. Frankfurt a. M. I.
Wacup, Claire, Sch. 73152. Oberhausen I u. Wattenscheid (Somm.).
Wadler, Maria, Ch. 62417. Düsseld. I.
Waeber, Bertha, *F*, Sch. 44851. Innsbruck I.
Waechter, Bruno, Intend., Oberspiell. Bunzlau I.
— Cora, Sch. 53735.
— Max, Sch. 39772.
— -Notthof, Hedwig, S. 36570.
Wächtler, Roland, Ch. 63706. Mannheim I.
Waegener, Hans, T. 64859.
Wähnelt, Hans Heinz, S. 59608.
Währ, Karl, Ch. 61865.
Waelde, Anneliese, T. 67238. Mannheim I.
Wälterlin, Oskar, Dr., Spiell. 26162.
Wäscher, Aribert, Staatssch.* 34412. Berlin I.
Wäschke, Irene, T. 64732.
Wäschle, Emma, Sch. u. S. 52602. Graz, Morellenfeldgasse 26.
Wageck, Josef, Sch. 67286. Hambg. V u. Gelnhausen (Somm.).
Wagemann, Hans A., Ch. 45331. Lübeck I.
— Senta, *F*, Sch. 52942. Hamburg III.
Wagenbauer, Ernst, Maschdir. 50264. Königsberg I.
Wagenbreth, Hel., Sch. 25047. Berlin I.
Wagener, Carl, Intend. Brieg I, Bunzlau I, Breslau III, Glogau I und Salzbrunn (Sommer).
— Hans, S. 60890. Bremerhaven I.
— Hilde, *F*, Kammersch. Wien I.
— Käte, Sch. 42107.
— Willy, Intend.-Sekr. u. Bibl. 48310. Krefeld I.
Wagenführ, Gertrud, T. 66235. Berlin XXIV.
Wagenknecht, Trude, Sch. 48852. Lübeck I.
Wagenpfeil, Anton, Staats-Ch. 63501. München I.
Wagenseil, Thea, Ch. 61653. Bremen I.
Wagler-Ochermal, Luise, Einh. 53797.
Wagner, Adele, T. 72695. Wien II.
— Adolf, Spiell. 42789. Berlin XL.
— Albert, Th., Spiell. u. Sch. 53243. Berlin W 15, Meinekestr. 11 (Fernsprecher 914598).
— Ally, Thfris. 53885.
— Anny, Ch. 57620.
— Annemarie, T. 65849. Kassel I.
— Annemarie, T. 65146. Allenstein I.
— Arnide, Ch. 62622.
— Armin, Sch. 50039.
— August, Sch. 61621. Halle III.
— Balthasar, Sch. 26068.
— Bertina, Ch. 62675.
— Carl Theodor, Intend. Mährisch-Schönberg.
— Carola, *F*, Sch. 17051. Augsburg I.
— Edith v., S. 54558.
— Elsa, *F*, Sch. 11627. Berlin I.
— Elsa, S. 58015. Stettin I.
— Ernst, Sch. 41573. Tepl.-Schönau I.
— Erwin, Sch. Düsseldorf I.
— Franz-Heinz, S. 49737. Darmstadt I.
— Franz, Sch. u. S. 51846.
— Fred, Ch. 64623. Kolberg I u. Sommer.
— Fritz, Sch. 35767. Hamburg II. u. Berlin XXXI.
— Fritz, Sch. 55457.
— Georg, Obergewandm. 53056. Beuthen I.
— Grete, Einh. 49454. Berlin XXIV.
— Grete, S. 72849. Brünn I.
— Gretl, Sch. Wien VII u. XIII.
— Gustav, Sch. 42694.
— Hans, S. 59663.
— Hans Heinrich, Thmal. 54841. Dresden F X.
— Herm, Hans, Sch. 60744.
— Hermann, Sch. 56767. Berlin XXVIIa (Somm.).
— Hermann, Sch. 56767.
— Hermann, Spiell. 30418 (s. u. gast. Künstler).
— Hermann, Kpllm.-Anw. 73296. Nürnberg I.
— Hilde, Ch. 57558. Flensburg I.
— Hildegard, Ch. 61828.
— Hildegard, Sch. 72397.

Wagner, Hildegard, Sch. 73619.
— Ilse, Sch. 49419. Hamburg IV.
— Johanna, S. 28885. Nordhausen I.
— Johannes, Thfris. 54917. Koblenz I.
— Jos. Rich., S. 57121.
— Josef, Sch. Wien VIII.
— Käte, Sch. 56483.
— Karl, S. 32622. Berlin XXXII.
— Konrad, Sch. 31425. Hamburg II.
— Lotte, Einh. 66200.
— Ludwig, Dramat. 44544.
— Maria, Ch. 31960.
— Marianne, S. 56899.
— Martha, *F*, S. 59249. Innsbruck I.
— Mia, Einh. 41172.
— Ortrud, Sch. 33135.
— Ottilie, Sch. 59237.
— Paul, Staatssch.* 36033. München II ✕.
— Paul, Thm. 51393. Görlitz I.
— Richard, Sch. 19146.
— Richard, Solorep. 60537.
— Robert, Dr., Korrep. 73095. Graz I.
— Rudolf, Sch. 55737.
— Rudolf Günther, Sch. 55305.
— Ruth, Bühnenbildn. 59984.
— Siegfr. Oswald, Spiell., Sch. u. Rdf.-Angeh. Königsberg (Reichss.).
— Thea, *F*, S. Kassel I.
— Ursula, T. 66229. Berlin XXIV.
— Walter, Ch. 63360. Hannover I.
— Willi, S. Dortmund I.
— -Holthfoth, Thea, S. 28581.
— -Kolbach, Veronika, *F*, T. Wien IV.
— -Trautschold, Else, *F*, Einh. 33391. Fürth I.
— -Ziegler, Tilly, Sch. 49913.

Wahl, Anton, Gewandm. 55609.
— Curt, Spiell. u. Sch. 43037. Coburg I.
— Franz, Spiell. u. Sch. 32526.
— Heimgard, Sch. u. Einh. Kaiserslautern II.
— Liselotte, Sch. 58458.
— Wilhelm, Spiell. 18282.

Wahlberg, Hans, Sch. 48244.

Wahle, Christian, Kammers. 15057. Braunschweig I. Berlin-Schmargendorf, Friedrichshaller Str. 15 (Fernspr. 892084).
— Werner, Dr., Spiell. u. Dramat. 60375. Graz I.
— Willi, Ch. 64552.

Wahlen, Anton, Spielw. u. Sch. 45972. Meiningen I.
— Herbert, Oberspiell. u. Sch. 46835. Frankfurt a. M. I.
— Viola, T. 67179. Hamburg I.

Wahlig, Fanny, S. 59852.

Wahn, August, S. 72230. Frankfurt a. d. O. I.

Wahren, Gretel, Ch. Basel I.

Wahrmann, Ernst, Sch. 10082.
— -Schöllinger, Fanny, *F*, S. 33510.

Wahry, Hildegard, Sch. 56737. Frankfurt a. M. I.

Waibel, Xaver, S. 57085. Plauen I.

Waibler, Ingeborg, Sch. 56222.

Waiblinger, Adolf, S. 48403.

Waigand, Ernst, Kpllm 53774.

Waigandt, Bruno, Ch. 61977.

Wais, Werner, Kpllm. 74045. Kiel I.

Waischwillot, Kriemhild, T. 67474.

Waitzmann, Kurt, Sch. 52389. Berlin XXIII.

Walasky, Minka, Ch. 72887. Brüx I. u. Sommer.

Walbeck, Aloys, Ch. 62247. Dresden I.

Walber, Heinrich, Belinspekt. Oberhausen I.

Walberg, Ludwig, Sch. Aarau-Chur I u. Rheinfelden (Sommer).

Walberer, Georg, Dr., S. 55236. Berlin-Wilmersdorf, Stenzelstr. 48 (Fernspr. 877504) (gastiert).

Walbröhl, Clara, *F*, Sch. 29708. Königsberg I.

Wald, Ewald, S. 59552.
— Friedl, Sch. Basel I.
— Ilse, S. 43943. Frankfurt a. M. I.
— Lisl, Ch. 73181. Baden b. Wien I.
— Therese, Sch. u. S. 7814.

Waldau, Fritz, Sch. 33918. Göttingen I.
— Gustav, Staatssch.* u. Spiell. 31162. München II u. Berlin IX.
— Katharina, Sch. 40840.
— Marianne, S. 50676.
— Ruth, Sch. 57117.

Waldberg-Ivers, Marta, *F*, Sch. 39978. Wiesbaden I angeschl.

Waldbrunn, Ernst, Sch. Iglau I.

Waldburg, Hans Rudolf, Oberspiell. u. Dramat. 22964. Rostock I.

Waldeck, Anneliese, T. 65606.
— Axel, Dir. München VI.
— Senta, Ch. 63066. Krefeld I.
— Waltraut, S. 56098. Zoppot (Som.).
— -Tischler, Liane, Einh. Ingolstadt I.

Waldecker, Burkhard, Dr., Spiell. u. Dramat. 54727.

Waldegg, Hilde, Ch. 73612. Graz I.

Waldemar, Arthur, Spiell. u. Sch. 12320. Braunschweig I angeschl. Kasernenstraße 44.
— Karl, Sch. 50182. Hannover I.
— Richard, Sch. 32423. Wien VIII.

Walden, Anny, *F*, S. 14556. Aachen I angeschlossen.
— Carl, Sch. 37866.
— Fredy, Spielw. u. Sch. 41756.
— Fred, Spielw. u. Sch. 57091. Liegnitz I.
— Grete, S.-T. Brünn I.
— Heinz, Spielw. 29838. Bernburg I.
— Helene, Einh. 43574.
— Hermann, Rundfunk-Angeh. 58241.
— Inge, Sch. 56757.
— Jenny, Ch. 61677.
— Karl, Sch. 32615. Berlin III.
— Robert, Ch. 63772. Mannheim I.
— Rosa, *F*, Einh. 43574. Bremerhaven I angeschl.
— Trude, Sch. 25185. Halle III.
— -Diehl, Gilda, *F*, Sch. 24362.

Walder, Rosa, S. Wien IV.

Waldes, Erna, Ch. 64498. Trier I angeschlossen.

Waldhart, Grete, T. Baden b. Wien I.
Waldheim-Süßenguth, Marga, Sch. 22172.
Waldherr, Gerti, S. 72972. Guben I.
Waldkirch, Franz, Dr., Kpllm. 56105.
Waldmann, Emil, Sch. 15636. Berlin-Schöneb., Gutzkowstr. 11 (Fernspr. 311361).
— Hans-Ehrhardt, Spielw. u. Sch. 50393. Gehren (Sommer).
— Ludwig, S. 46524.
— Max, techn. Vorst. 51032.
— Tilly, Einh. 17366. Döbeln I.
Waldmeier, Karl Maria, S. 34006. Düsseldorf I.
Waldmüller, Lizzy, Sch. u. S. 54536. Berlin XXVI.
Waldner, Maria, Sch. Wien V.
Waldoff, Ferry, Oberspiell. u. S. 73193. Reichenberg I u. Heilbronn (So.).
— -Wortmann, Claire, Sch. 22963.
Waldorff, Kurt, Ch. Aussig I u. Marienbad (Sommer).
— Mathilde, Ch. Aussig I.
Waldow, Bruno, Spiell., Sch. u. S. 30502. Erfurt I.
— Ernst, Sch. 34095.
— Gina, Einh. 45027. Berlin XXIII.
— Ludwig, Ch. 64208.
— Marie, Ch. 64323.
— Mia, S. 46905.
— -Bendorff, Grete, Tanzm. 66166.
Waldritter, Bella, Sch. u. S. 33166. (s. u. gastier. Künstler).
Waldt, Karl, Spielw. u. Sch. 42155. Wuppertal I.
— Lotte, Sch. 58361.
Waldtraut, Gerda, S. 54978. Ulm I u. Sommer.
Waldvogel, Hilde, T. 73063. Heilbronn I u. Sommer.
Walenta, Fritz, Spiell. u. S. 45552. Regensburg I.
Walenza, Maria, Ch. Koblenz I.
Walgenbach, Georg, Ch. 64122. München IV.
— Wilhelm, Thfris. 56780. Düsseldorf I.
Waliczek, Reinhold, S. 73272. Zittau I.
Walker, Annemarie, Sch. 66879.
— Gertrud, Ch. 63765. Mannheim I.
— Gertrud, S. 52057.
— Luise, T. 64971.
Walkotte, Margarete, Sch. u. S. 4201
Wallack, Irene, T. Weimar I.
Wallas, Margarete, *F*, S. 41800. Wien I, Reichsratstr. 9 (Fernspr. B 45452).
Wallbrück, Hermann, Sch. 57207.
— Josef, Sch. 12373. Köln I.
Wallburg, Lisl, S. 30397.
Walldorf, Hilde, Sch. 36918. Weimar I angeschlossen.
— Kurt, Ch. 73699.
Wallé, Alma, Sch. Basel I.
— Erica, S. 52185.
Walleck, Oskar, Gen.-Intend. Prag I.
Wallek, Robert, S. u. Sch. Iglau I.
Wallenberg, Werner, Ch. 61275.
Wallenda, Carl, Spiell. 12410.
— Irmgard, Sch. 59847. Bonn I.
Wallenfang, Karl, Belm. 50637. Hanau I u. Sommer.
Waller, Frieda, Sch. 9609.
Wallerstain, Elinor v., Sch. 56075. Frankfurt a. M. I u. Sommer.
Walling, Hermann, Sch. Basel I.
Wallis, Adalbert, Ch. 64507. Leipzig I.
— Loni, *F*, Sch. u. S. 32149. Hagen I.
Wallisch, Wilhelm, Ch. 45137.
Wallit, Julia, Ch. 73064. Troppau I.
Wallnau, Friedel Einh. 51937. Bremen I.
Wallner, Franz, (s. u. früh. Künstl.).
— Gertrud, Ch. Danzig I.
— Hans, Sch. 25974.
— Hans, Sch. 12942.
— Max, Sch. 9422.
Wallnöfer, Adolf, (s. u. früh. Künstl.).
Wallowy, Liesel, Ch. 61639.
Wallrath, Eugen, Sch. 39689. Münster I.
Wallroth, Karl Herm., Ch. 67568. Erfurt I.
Waltenath, Alma, Sch. 74452. Neuß I.
Walten, Lotte, Sch. u. S. 50155.
Walter, Alfred, Sch. 50851. München IV.
— Artur, Ch. 63257. Leipzig I.
— Carlo, Bühnenbildn. 47137. Bremerhaven I.
— Christa, S. 60393. Innsbruck I.
— Curt, Sch. 57326. Düren I.
— Else Hella, S. 53779.
— Else, Ch. Berlin XXXII.
— Emil, S. 59846. Dortmund I.
— Emilie, Korrep. Reichenberg I.
— Erich, Kpllm., kommiss. Leit. 23041. Kaiserslautern I.
— Erich, Sch. 17734. Berlin XVI.
— Erich, Sch. 17734.
— Erich, Spielw. u. Sch. 50292. Freiberg I u. Ehrenfriedersdorf (So.).
— Erna, S. 41031.
— Franz, Thm. 60219. Dessau I.
— Franz, Sch. 73972. Aussig I u. Marienbad (Somm.).
— Fritz, Spiell., Dramat. u. Sch. 49027. Coburg I.
— Grete, Einh. 40468. Göttingen I.
— Hans, Sch. u. Spielw. 73827. Leoben I.
— Hellmuth, Spielw. u. Sch. 47286. Neisse I u. Sommer.
— Heinz, Kpllm. u. Rep. 60270.
— Heinz, S. 59411. Elbing I.
— Herbert, Kpllm. 39862.
— Herbert, Sch. u. Spielw. 66421. Ratibor I ✕.
— Herta, Sch. 27111.
— Herwig, Sch. 55619. Bielefeld I.
— Horst, Spielw. 55991. Dresden I.
— Josefine, Einh. St. Gallen I.
— Käte, S. 47108.
— Leonie, Sch. 47150.
— Lilly, *F*, Sch. 60366. Baden b. Wien I.

Walter, Lisa, S. 58953. Cottbus I u. Berlin XL.
— Luise, Ch. Zürich I.
— Martha, Ch. 64505.
— Martha, Sch. 10284.
— Otto, Ch. 63287. Mainz I.
— Otto, Gewandm. Altenburg I.
— Paul, Kpllm. 52161. Gießen I.
— Paul, Bühnenbildn. 54870. Frankfurt a. M. I ✕.
— Richard, Kpllm. 36794. Reutlingen, Leonhardstr. 33 (Fernspr. 4106).
— Rudolf, Solorep. 67494. Düsseldorf I.
— Ruth, T. 65454. Dresden I.
— Ruth, Sch. Teplitz-Schönau I.
— Stefanie, S. 53035. Rostock I.
— Wilhelm, Sch. 35535. Hamburg IV.
— Willy, S. 53950. Osnabrück I.
— Willy, Spiell., Dramat. u. Sch. 19917. Rangsdorf, Kr. Teltow, Kurpark-Ring 97 (Fernspr. 09 Rangsdorf 294) (gastiert).
— Willy, Ch. 64207.
— -Erlecke, Erna, Sch. 40612 (s. u. gastier. Künstler).
— -Horst, Alfred, Sch. u. Spiell. 35986.
— -Pirschel, Kurt, Sch. 34324.
Walth, Borwin, Sch. 58299.
Walther, Adolf, Spiell. u. Sch. 24360. Liegnitz I.
— Anna, Gewandm. Brüx I.
— Ann, T. 73806. Regensburg I.
— Alice, T. 66931. Magdeburg I.
— Carl, S. 53049. Essen I.
— Elfriede, Sch. 57169.
— Eugen, S. Gera I.
— Friedrich, Hausm. 48228.
— Grete, Thfris. 73216.
— Hanns, Sch. 18720.
— Hertha, v., Sch. 16963.
— Hilde, *F*, Ch. 62884. Hannover I.
— Ida, Ch. 64434.
— John, Rundfunkangeh. 35817.
— Maria, S. 57214.
— Max Thm. 1566.
— Melitta, S. 19202.
— Paul, Spiell. u. Sch. 22167. Berlin XVI.
Waltz, Ernst August, S. 55138. Würzburg I u. Weißenburg (Somm.).
Walut, Rudolf, techn. Oberbetriebsinspekt. 17835. Karlsruhe I.
Walz, Gertrud, Ch. 45287. Düsseld. I.
— Wilhelm, Thfris. 74429.
Walzberg, Emilie, Sch. 33940.
Wambach, Georg, Spiell. u. Dramat. 42460. Hannover I.
Wanaus, Leo, Oberspiell. u. S. 43300. Bremerhaven I.
Wanck, Marie, Sch. 54719.
Wand, Günter, Kpllm. 55033. Köln I.
Wanda, Margarethe, S. 59257.
Wandel, Gerhard, Spiell., Dramat. u. Sch. 43580.
— Waldemar, Ch. 29421. Görlitz I.
Wander, Erich, Spielw. u. Sch. 25349.
— Hella, S. 50901.
Wandrey, Eduard, Sch. 28862. Wien V u. Heidelberg, Festspiele.
— Ursula, Sch. 54595. Clausthal-Zellerfeld (Somm.).
Wangel, Hedwig, *F*, Staatssch.* 46534. München VI.
Wangemann, Ines, S. 57060.
Wangenheim, Helga, Freiin v., T. 65051. Berlin II.
Waniek, Herbert, Spiell. u. Sch. 72516. Wien I.
Wanielik, Karl, Bühnenm. 51387. Bielefeld I.
Wanik, Hans, Bibl. 72635.
Wanja, Iwa, S. 60140.
Wanjek, Josef, Ch. 61754. Breslau I.
Wanka, Elisabeth, S. Reichenberg I.
— Rolf, Sch. Wien VI.
Wanna, Karl, Ch. Detmold I.
Wanner, Felix, Bühneninspekt. 28425.
— Harald, Dr., S. Bern I.
— Roman, Maschdir. u. techn. Oberleit. 36133. Mainz I.
— -Kirsch, Auguste, Sch. 16201.
Wanninger, Jolanda, Ch. 63336. München I.
Wannow-Pfund, Hilde, Sch. u. S. 50872.
Wansert, Agnes-Maria, Sch. 58915.
Wantzen, Anton, Solorep. Göttingen I.
Wappler, Hannchen, Ch. 72283. Kolberg I u. Sommer.
Warbeck, Otto, Geräteverw. 72442.
Ward, Else, Sch. 58414.
Wardeck, Hanna, S. 46071.
Warden, Maria, Sch. 73374. Eger I u. Sommer.
Wardenberg, Hertha, Sch.
Warejka, Gertrud, Ch. Bern I.
Warena, Emmy, S. 42361.
Waretz, Ada, Sch. 55110.
Warfelmann, Ilse, Ch. 49067. Berlin II.
Wark, Franz, Ch. 55314. Halberstadt I.
Warlich, Otto, Sprecher. 58469.
Warlies, Gertrud, Gewandm.-Inspekt. 36986. Essen I.
Warmbold, Karl, Sch. 60289.
Warmbrunn, Alfred, techn. Angest. 25549. München IV angeschlossen.
Warmus, Hedi, Ch. 50173. Linz I.
Warnatz, Erika, Ch. 74320. Halberstadt I.
Warncke, Richard, Einh. 51314. Hannover I.
— Rudolf, Spiell. u. Sch. 9826. Elbing I
Warndorf, Walter, Spiell. 29886.
Warnegg, Gunda, Rundf.-Ang. 53677.
Warner, Elinor, Sch. 59198. Mähr.-Ostrau I.
Warneyer Marianne, S. 51647. Stuttgart I.
Warnicke, Friedel, Ch. 53728. Ulm I.
Warnke, Alice, Sch. 59002. Leipzig I.
Warring, Willi, Ch. Wuppertal I.
Warschawski, Paul, Sch. 35085. Dortmund I angeschlossen.
Warsé, Ernst Friedr., Sch. u. S. 43248

Warsitz, Elionor, T. 66101.
— Hildegard, Sch. 26803. Nürnberg I.
— Victor, Spiell. u. Sch. 54613. Düsseldorf I.
Wartegg, Anton, Ch. Aussig I.
— Karoline, Ch. Aussig I.
— Hertha, Sch. 74440.
Wartenberg, Anneliese, S. 59739.
— Franz Xaver, Spiell. u. Dramat. 25332. Landesleiter der RThK., Frankfurt a. M., Marienstr. 17.
— Herbert, Belinspekt. 24911. Görlitz I.
— Hertha, Sch. 74440.
Warth, Walter, Spiell. u. S. 39063.
Wartisch, Otto, Dr., Intend. 43019. Gotha-Sondershausen I .
Wartmann, Elisabeth, T. Zürich I.
— Liselott, Sch. Karlsruhe III.
Wasa, Henny, Kass. 4965.
Wascher-Stoll, Rosa, Obergewandm. 57519. Breslau I.
Waschatko, Hanns, 10877.
Waschinsky, Käthe, Ch. 62323. Düsseldorf I.
Wasielewski, Felix v., Dramat. u. Sch. 13640. Gotha-Sondershausen I.
— Margarete v., Sch. 39749. Gotha-Sondershausen I angeschl.
Wasner, Therese, Ch. 63400. München I.
Wassenberg, Josef, Kass. 50254. Aachen I.
Wassermann, Annemarie, S. 50204. Schwerin I.
— Max, Ch. Köln III.
— Vera, Ch. 73128.
Wasserthal, Elfriede, S. 58129. Essen I.
Wassler, Rudolf, Ch. Wien II.
Wassmer, Franz, Sch. 74271. Görlitz I.
— Helga, T. 74276. Berlin XXIII.
Waté, Adi, Spiell. u. Sch. 73065. Aussig I u. Marienbad (Somm.).
Waterstradt, Karl, Sch. 17688. Hamburg VII.
Watson, Beatrice, S. 54798. Hamburg VIII angeschl.
Watzka, Jorg, Tanzm. 65567. Eger I.
Watzke, Rudolf, S. 44460.
Wauschkuhn, Editha, Einh. 27189. Weimar I.
Wawra, Hermann, Sch. Wien I.
— Mary, S. Brünn I.
Wawrik, Andreas, Ch. Beuthen I.
Wawrzik, Ursula, S. 57456.
Wawrzyk, Andreas, Ch. 61630.
Waxmann, Gisela, S. 54185. Zoppot, Waldoper, Danzig I.
Webelhorst-Zimmermann, Melanie, *F*, Sch. 34678.
Webenau, Theodora, Ch. 74680. Elbing I.
Weber, Annie, S. Bern I.
— August, Sch. 24166. Berlin (gast.).
— Camilla, *F*, Sch. 43753. Wien VII.
— Carl, Geräteverw. 44795. Baden-Baden I.
— Charlotte, S. 16850. Hamburg VIII
— Conrad, Ch. 44668. Mainz I.
— Elfriede, Sch. 59429. München 13, Georgenstr. 5 (Fernspr. 31127).
Weber, Ellen, S. 59770. Halle I.
— Ellen, Ch. u. T. 61893. Tilsit I.
— Elsbeth, Ch. 53197. Halberstadt I.
— Elfi, T. 74554. München I.
— Erich, Bühnenbildn. Wien VI.
— Erika, Ch. 49268. Schneidemühl I.
— Erika, Ch. 53262. Stuttgart I.
— Eva, Ch. 74626. Gießen I.
— Franz, Sch. 21436. Berlin I.
— Friedrich, Spiell.-Anw. 73523.
— Fritz, S. 34517. Dessau I.
— Fritz, Hilfsspiell. Stuttgart I ⚔.
— Georg, Rundf.-Angeh. 8602.
— Gerhild, Sch. 58914. Greifswald I.
— Gertrud, *F*, S. 50123.
— Gunda-Marie, Sch. 67802. Augsburg I.
— Hanne, Ch. 63283.
— Hans, Ch. 49933.
— Hans, Sch. 59837.
— Heinz, S. 62572. Lübeck I.
— Herta, Sch. 72620.
— Hilde, Sch. 44000.
— Hildegard, Ch. 73845. Stettin I.
— Inge, T. 60580. Liegnitz I.
— Irmgard, Sch. 49184.
— Johannes, Kpllm. 59455. Freiberg I.
— Josefa, *F*, Sch. u. S. 31924.
— Jaques, S. 53908.
— Karl, Dr., Intend. Ratibor I u. Som.
— Karl, S. 40799.
— Karl, Sch. Brieg I.
— Karl, Ch. 63743.
— Karl Linus, Sch. 73881.
— Leonore, S. 52213. Chemnitz I.
— Linda, T. 65462.
— Lothar, S. 49591. Wiesbaden I.
— Ludwig, Kammers.* 46964. München I.
— Ludwig, Sch. 19972. Hannover I.
— Marguerita, T. 73388.
— Marie Luise, T. 67178. Bremen I. Landesleiter d. RThK.
— Max, Sch. 16831. Königsberg I.
— Meta, S. 18416.
— Ninon, T. 64843.
— Otto, Oberspiell. u. Sch. 35683. Weimar III u. Sommer.
— Oscar, Sch. München VII.
— Paul, S. 50339. Oldenburg I.
— Richard, Ch. 20128.
— Rolf, Sch. Hermannstadt I.
— Rose, *F*, Sch. 30718. Altenburg I.
— Thekla, *F*, Ch. 29736. Hannover I.
— Ulrich, Thfris. 41391. Bremen I.
— Wido, Korrep. 55522. Halle I.
— Willi, Sch. 56838.
— Willy, Fris. 52951. Berlin XX.
— Willy, T. 65048.
— -Brittrich, Erika, Ch. 73423.
— -Fuchs, Hermine, Einh. 29465. Hof I u. Sommer.
-Reimann, Ruth, Sch. 55315.
Wechsler, Mathilde, Staats-Ch. 63571. München I.
Weckbrodt, Erich, S. 67319. Wuppertal I.

Weckendorf, Hanns, Sch. 38749. Berlin XVI.
Weckesser, Karl, Ch. 63801. Münster I.
Weckfort, Bettina, T. Hof I.
Weckmüller, Krimhild, Ch. 60550.
Wecus, Walter, Bühnenbildn. 39276.
Wedding, Hermann, Sch. 25065. Altenburg I.
Wedekind, Hermann, Sch. 53124. Berlin IV ⚔.
— Pamela, Sch. 46803. Berlin I.
— Tilly, Sch. 38113.
Wedel, Rudolf, S. 53575. Chemnitz I.
Wedemeyer, Johanna, T. 65569.
— Marianne, Sch. 59063. Koblenz I.
Wedig, Kurt, Sch. 54625.
Wedlich, Alexander, Sch. 23062.
— Manfred, Alexander, Sch. 23062.
— Manfred, Sch. Görlitz I.
Wedorn, Josef, Sch. u. S. 46229.
Weede, Karl Heinz, Sch. 53718. Landsberg I ⚔.
Weeden-Wachs, Erich, Sch. 32787.
Weeg, Doris, S. 60782.
Weege, Richard, Kpllm. u. Chordir. 59003. Halberstadt I.
Weeren, Clara v., Ch. 64247.
Weese, Stefanie, T. 73555.
Weeting, Marill, Sch. 50360.
Wefels, Heinz, Ch. 62334. Düsseldorf I.
Wefer, Johann, Ch. 66973. Oldenburg I.
Wege, Carl, Ch. 62421. Lübeck I.
Wegeleben, Herta, T. 65239. Berlin XXXII.
Wegeler, Richard, Sch. 72714. Troppau I.
Wegener, August, Ch. 54993. Kiel I.
— Cläre, *F*, Ch. 62871. Hannover I.
— Edith, *F*, Ch. 52282. Kiel I.
— Erika, Sch. 53791. Bunzlau I u. Salzbrunn (Sommer).
— Jo, Sch. 59464. Magdeburg I.
— Paul, Staatssch.* u. Spiell. 39512. Berlin XX.
Wegerer, Rugitte v., T. 67444. Berlin XXVI.
Wegerich, Wilh., Ch. 61980. Darmstadt I.
Wegescheid, Adi, Ch. 45466. Köln I.
Wegmann, Aenne, Ch. 62808. Berlin XXIII.
Wegner, Alfred, Ch. 43641.
Wegrostek, Oskar, Sch. 74580.
Weh, Josef, Ch. 60710. Graz I.
Wehlan, Bernhardt, S. 56576.
Wehbeck, Eugen, S. 43530.
Wehle, Alfred, Sch. 13855. Köln I.
Wehlert, Eva, Sch. 58375. Stettin II.
Wehmer, Marianne, Sch. 55917.
Wehmeyer, Herbert, Bühnenmal. 72719.
Wehn, Walter, Ch. Pforzheim I ⚔.
— -Rösler, Lisa, *F*, Sch. 29336. Weimar I.
Wehner, Charlotte, Tänzerin. 57423.
— Charlotte, S. 60590.
— Fritzkurt, S. 51145. Bielefeld I.
— Ingeborg, Sch. 74698.
— Irmgard, Tanzm. 53512.
Wehner, Liesel, S. 35048.
— Walter, Ch. Pforzheim I ⚔.
— Walter, Sch. 39601. Hamburg III.
— Wilhelm, S. 48835. Halberstadt I.
Wehnert, Kurt, Bühnenbildn. 51464. Ratibor I u. Somm.
Wehr, Gerd, Sch. 60649. Brieg I.
Wehrburg, Karl, Sch. 60715.
— Maria, Sch. 60711.
Wehrhahn, Hans, S. u. Sch. 28403.
Wehrl, Hans, Sch. 44339. Eisenach I.
Wehrle, Albert, Ch. 61454. Berlin I.
— Emma, Ch. 62006. Dresden I.
— Erika, Sch. 53602.
— Georg, Ch. 62011.
— Gustav, Theo, Sch. 40296. Chemnitz I.
— Luise, Ch. 63518. Oldenburg I.
— Luise, Ch. 66383.
— Rudi, Korrep. 73593. Karlsruhe I.
Wehrmacker, Sybille, S. 50243. Bremen I angeschlossen.
Wehrmaker, Bernd, Bühnenbildn. 59701. Leipzig IV.
Wehrmann, Paula, Ch. 62465. Frankfurt a. M. I.
Weiand, Lucie, *F*, Ch. 64197.
Weiberg, Rosl, Ch. Braunschweig I.
Weichberger, Babette, T. Oldenburg I.
Weichelt, Tulle, *F*, S. 54109. Bremen I.
Weichert, Else, Ch. 72696. Wien II.
— Grete, Sch. 47813.
— Richard, Spiell. 33425. Baden-Baden I, Berlin XXXI u. Heidelberg, Festspiele.
— Sieglinde, Sch. 44871. Linz I.
Weichhart, Maria, Sch. 57638.
Weichmann, Viktoria, T. 66211.
Weicker, Käthe, Sch. 55969.
Weickert, Barbara, S. 59978.
— Tilly, Sch. 31779. Hamburg VI.
Weide, Karl, Spielw. 47228. Krefeld I ⚔.
Weidemann, Gisela, T. 74496. Berlin XXVI.
— Hubert, S. 60973. Breslau I.
Weiden, Marlene, Sch. 54829. Bremen I.
Weidenbach, Elvira, Ch. 61346.
— Wilhelm, Ch. 61348.
Weidenbrück, Rolf, Sch. 44991. Coburg I.
Weidig, Annemarie, T. 65141.
Weidinger, Friedl, Sch. 59754.
— Heinrich, städt. Musdir. 45898. Liegnitz I.
Weidlich, Elli, S. 53404. Düsseldorf I.
Weidmann, Herta, S. 50926. Trier I angeschlossen.
— Therese, S. 57403. Mainz I angeschl.
Weidner, Inge, T. 65522.
— Johannes, Sch. Halle III.
— Lotte, Sch. u. S. 55178.
— Louise, S. 57299.
— Rudi, Sch. 39934.
— Toni, Sch. 60054. Karlsruhe IV (Sommer).
— -Steinig, Valeska, Ch. 61246.
Weidt, Lucy, Kammers., Ehrenmitgl. i. R. Wien II.

Weier, Ruth, Sch. 66967. Breslau V.
Weig, Albert, S. 46797. Brünn I.
— Margarethe, S. 57093.
Weigand, Fritz Spiell.-Anw., Spielw. u. Sch. 44956. Meiningen I u. Rudolstadt-Wunsiedel (Somm.).
— Heinrich, S. 55981. Ulm I u. Sommer ⚔.
Weigang, Maximilian, Sch. 51419. Saarbrücken I angeschl.
Weigel, Hildegard, S. 49794 (s. u. gastier. Künstler).
— Hjalmar, S.-T. 65315.
— Karl, Ch. 49586.
— Marianne, T. 66871. Dresden IV.
— Robert, Ch. 61820. Breslau I.
Weigelt, Friedrich, Sch. 59876.
Weigert, Waldow, Sch. 66405.
Weiglin, Reinhold, Sch. 30932.
Weiglsperger, Erwin, Bühnenbildn.-Assist. 60273. Hannover I.
Weih, Rolf, Sch. u. S. 54496.
Weiher, Erich, Sch. Hamburg III.
Weihkopf, August, Obergewandm. 37473. Allenstein I.
Weihmann, Heinz, S. Bern I.
Weikenmeier, Albert, S. 52012. Hannover I.
Weil, Adolf, Belinspekt. 36426. Darmstadt I.
— Käthe, S. 54821.
Weiland, Erich, Sch. 53016. Gera I.
— Hilma, *F*, S. 60943 Altenburg I.
Weilandt, Georg, S. 60211. Stendal I.
Weiler, Grete, Ch. Brünn I.
— Toni, S. 43731. Hannover I u. Mainz I.
Weilhammer, Franz, Sch. 28699.
Weimann, Hede, *F*, Sch. u. S. 39535.
Weimar, Frieda, S. 12052.
— Max, Dek. 26713.
— Richard, Sch. 40925. Kassel I.
Weimarty, Martin, Spielw. 60427.
Weimeister, Fritz, Oberinspekt. 37122. Hamburg III.
Weinauge, Emmy, Ch. 63662. Stuttgart I.
Weinberg, Georg, T. 65111. Köln I.
— Grit, T. 64919.
Weinberger, Emmy, Einh. 73748. Reichenberg I.
— Hilde, Sch. 55006. Klagenfurt I.
— Ursula, Ch. 73402. Görlitz I.
Weindel, Otto, S. 33010.
Weindl, Nora, S. 45005. Berlin W 15, Uhlandstr. 48 (Fernspr. 927078) (gastiert).
Weinem, Anton, Ch. 67551.
Weinert, Alfons, Korrep. 48028. Köln I.
— Ida, Ch. 62010.
Weingärtner, Erich, Sch. 24606. Zittau I u. Sommer.
— Leo, techn. Assist. 37434. München II.
Weingarten, Josef, techn. Bühnenvorst. 60055.
Weinhardt, Irmela, S. 60245.
Weinhold, Helene, Ch. 64175. Leipzig I.
— Herta, T. 73066. Troppau I.
— Johannes, Kpllm. 67035.
Weinig, Karl, Oberspiell. u. Sch. 11414. Chemnitz I.
Weiniger, Karl, Ch Basel I.
Weinmann-Kein, Else, Sprech. 58394.
Weinmayer, Franz, Ch. 72697. Wien II.
Weinreich, Rudolf, Thfris. 58597. Kiel I ⚔.
Weinrich, Georg, Ch. 63897. Stettin I.
— Gertrud, Ch. 63889.
— Hermann, T. 72698.
— Joh., T. 34084. Wien II.
— Rosa, S.-T. 35083.
Weinstabl, Otto, Ch. 73397. Graz I.
Weintritt, Franz, Ch. Brünn I.
Weis, Dorothea, T. 65455. Dresden I.
— Hubert, Ch. 62985. Heidelberg I.
Weischer, Wilhelm, Ch. 61856. Chemnitz I.
Weise, Betty, Ch. 62744. Lübeck I.
— Getty, Ch. Reichenberg I.
— Herma, Sch. 58130. Weimar I angeschl. u. III (Somm.).
— Max, Einh. 42516. Heidelberg I.
— Olga S. 41763.
— Rita, S. 52340. Breslau I.
— -Berthold, Ernst, Spiell. u. Sch. 41381. Stendal I.
Weisenfeld, Ruth, T. 73300. Hanau I u. Sommer.
Weiser, Charlotte, Ch. 61857. Frankfurt a. O. I.
— Elsa, Ch. 73623.
— Else, Ch. Baden b. Wien I.
— Ernst. Sch. 67283.
— Grete, *F*, S. 48892. Berlin IX u. XXX u. XIX.
— Heinz, Sch. 43543. Oberhausen I u. Wattenscheid (Somm.).
— Josef, Oberspiell. u. S. 46379. Heidelberg I.
— Karl, S. Reichenberg I ⚔.
Weiske, Else; Fris. 59898. Weimar I.
Weisker, Jürgen, Dr., Dramat. u. Hilfsspiell. 54503. München II.
— Rudolf, Oberspiell., Sch. u. S. 28624. Luzern I.
Weisthoff, Marga, Ch. 60772. Chemnitz I.
Weiss, Else, Ch. Rudolstadt I.
— Erika, T. 74303. Dresden IV.
— Margarete, T. 73201. Wien II.
— Martha, Ch. 72965. Wien II.
— Richard, Ch. 73700. Teplitz-Schönberg I.
— -Hundsdörfer, Elise, Sprecherin. 66826.
— -Kohlbauer, Frieda, Ch. 63429.
Weiß, Alice, *F*, Ch. 61875. Berlin II.
— Angela, S. 57705.
— Anneliese, S. 56447. Beuthen I.
— Artur, Ch. 61284.
— Bernhard, Spiell. u. Sch. 20121. München V.
— Else, S. 54890. Altenburg I.

Weiß, Emil, Sch. 60220. Tilsit I.
— Erna, T. Neisse I.
— Georg, Bühnenbildn. 53853.
— Gertrud, T. 66206.
— Hella, Sch. 46698.
— Helmut, Sch. 48436.
— Hildegard, Ch. 62416.
— Horst, S. 58125. Rudolstadt I.
— Ilse, S. 53785.
— Johann, Sch. 56649.
— Juliane, *F*, Einh. 39927.
— Kaethe, Einh. 35832.
— Karl, Bühnenbildn. 57730. Altenburg I.
— Lorie, Einh. Saaz I.
— Martin, Spiell. u. S. 46635. Beuthen I.
— Meta, Ch. 64098. Frankfurt a. M. I.
— Mia, Ch. 63597.
— Olga, *F*, Einh. 22248.
— Rudolf, Ch. 64176. Wiesbaden I.
— Rupert, Spiell. u. Sch. 57936.
— Siegfried, Sch. 45412.
— Viktor, Ch. 72517. Wien I.
Weißbach, Dora Elisabeth, Ch. 61830. Chemnitz I.
— Elisabeth, S. 54799. Breslau I.
— Elise, S. u. Sch. 32918.
— Hans, Dr., Chefdramat., Spiell. u. Sch. 56707. Hamburg III.
— Herbert, Sch. u. S. 30226.
— Traudel, T. 72585. Regensburg I u. Saarbrücken I.
Weißbarth, Erica, T. Basel I.
Weiße, Gottfried, Kpllm. 57116. Ratibor I u. Somm. ⚔.
— Hanni, Sch. 56067. Berlin X.
— Hermann, Sch. 39747. Düsseld. I ⚔.
— Käte Karin, S. 47938.
— Kurt, Sch. 31472. Berlin IV.
Weißenberger, Irma, Thfris. 54277.
Weißenborn, Günter, Solo-Korrep. 60541. Halle I.
Weißenfeld, Mutz v., Sch. Steyr I.
— Willy, Sch., S. u. Spielw. 56356.
Weißenfels, Charlotte, Ch. 67634. Chemnitz III.
Weißhaar, Eva, Sch. 17023.
Weißhaupt, Anneliese, T. Ratibor I.
Weißleder, Maria, Sch. u. Sprecherin. 12899.
Weißmann, Georg, Gewandm. 47122.
— Ursel, T. 65731.
— Walter, Ch. 61890.
Weißner, Hilde, Sch. 51615. Berlin X.
Weißweiler, Billa, Sch. 56263. Köln IV.
— Josef, Sch. 9112. Köln IV.
Weitenhiller, Gustav, S. 51879. Augsburg I.
Weitkamp, Kurt, Sch. 57882. Hamburg IV.
Weitz-Faber, Via, S. 57945. Bielefeld I angeschl.
Weitze, Hermann, Sch. Halle III.
Weixler, Elisabeth-Maria, Sch. 59320.
— Martel, Einh. 20552. Oldenburg I.
Welack, Carola, T. 65829.
— Mia, T. 65830. Magdeburg I.
— Sophie, *F*, Einh. u. S. 25813. Bielefeld I angeschl.
Welcke, Ernst Gerhard, Kpllm. 57217.
— Stefan, techn. Leit. 16750.
Welcker, Gertrud, Sch. 34500.
— Julius, S. 42298.
Weld, Kurt, Korrep. 60269.
Weide, Rosa, Ch. 61176.
Welden, Egon, Ch. 61512. Graz I ⚔.
Welge, Ewald, S. 52393.
Welitsch, Asgaruh, S. 56267. Stuttgart I.
Welke, Kurt-Heinz, Spiell. u. Sch. 54111. Reichenberg I.
Welle, Hugo, Spiell. u. Sch. 39302.
Wellenbach, Albrecht, S. 23539. Kaiserslautern I.
Wellenburg, Max, Tanzm. Reichenberg I.
Wellershof, Johanna, Ch. 52042. Chemnitz I.
Wellhagen, Elisabeth, S. 58184.
Wellhoener, Margarete, Sch. 38202.
Wellhoff, Norma, Sch. 15099.
Wellien-Dittrich, Otto, Sch. 18978.
Wellig, Alexander, Ch. 63675. Stuttgart I.
— Bertram, Marie, *F*, S. 8505.
— Maria, Ch. 63666.
Wellmann, Hans, Ch. 62472. Frankfurt a. M. I.
Wels, Erich, Spielw. u. Sch. 57841. Elbing I ⚔.
— Maria, Sch. 52221.
Welsen, Martha, Tanzm. 46121. Breslau I.
Welser-Welsinger, Wilhelm, Ch. 72532. Weimar I ⚔.
Welser, Betty, *F*, Sch. 14913. Marie Seebach-Stift, Weimar.
Welte, Leopoldine, T. 72839.
— Putzi, T. Graz I.
Welten, Auguste, Sch. 74079. Wien V.
Welter, Christoph, Ch. 63221. Bremerhaven I ⚔.
— Eva, Ch. 61661. Bremen I.
— Horst, Korrep. Cottbus I ⚔.
— Josef, Ch. 61740. Bremen I.
— Joseph, Ch. 63132. Königsberg I.
— Leni, Sch. 55869. Leipzig IV.
— Peter, Ch. 60612. Berlin XXXII ⚔.
— Wilhelm, Ch. 60535. Bonn I ⚔.
— -Wolf, Hella, S. 52584.
Weltmann, Hanni, T. 66044.
Weltner, Armin, S. Basel I.
Welz, Grete, S. 50050.
— Hans, S. 66885.
— Liselotte, T. 65912.
Welzbacher, Heinz, Ch. 64000. Osnabrück I.
Welzel, Anna, Sch. 58596 (s. u. früh. Künstler).
— Edith, Ch. 62735. München I.
— Heinz, Sch. 54377.
— Paul, Obergewandm. 57333. Innsbruck I.

Welzig, Hanni, T. Coburg I.
Wember, Helmut, Ch. 43581. Berlin XXXII.
Wemhöfer, Willy, Spiell. u. Sch. 8000. Gelsenkirchen I.
Wemper, Heinz, Sch. 45470.
Wenck, Eduard, Sch. 34999.
— Ewald, Sch. u. S. 34831.
— Wolfgang, Sch. 57587.
Wende, Elisabeth, S. 60983. Hannover I.
— Fritz, Ch. 74112. Glogau I u. Salzbrunn (Somm.).
— Lotte, S. 53634.
Wendeborn, Erich Karl, Spiell. u. Sch. 4930.
Wendel, Erhard, Ch. 66580.
— Fritz, Spiell. u. Sch. 40588. Berlin-Zehlend., Eggepfad 19 (Fernspr. 850129).
— Heinz, Bühnenbildn. 58044.
Wendenburg-Kutzner, Hellmuth, Sch. 23798.
Wendenhöfer, Hans Heino, Spiell. u. S. 16206. Hof I.
Wender, Josefa, *F*, Sch. 10098. Flensburg I.
— Margarete, Sch. 19447.
Wenderoth, Willy, Ch. 62422. Reichenberg I.
Wendführ, Käte, Ch. 62948. Köln I.
Wendig, Erika, Sch. 59731.
Wendker, Wilfriede, Sch. Osnabrück I.
Wendl, Annemarie, S. Leitmeritz I.
— Karl, Ch. 66794.
— Rudolf A., Sch. 51899. Schwerin I.
Wendler, Erika, S. 53923.
— Erna, Ch. 61112. Hamburg I.
— Ernst, S. Breslau (Reichssend.).
Wendorf, Ernst, 19939. Bühnenvermittlung Köln, Habsburgerring 1 (Fernspr. 214031).
Wendorff, Helene, S. 56354.
Wendt, Elisabeth, Sch. 56084.
— Ernst, Oberspiell. u. Sch. 30802. Kassel I. Landesleit. d. RThK.
— Erwin Hans, Hilfsspiell. u. Sch. 37558.
— Franziska, Sch. Ehrenmitgl. Düsseldorf I.
— Gertraude, Sch. u. S. 52260.
— Gisela, T. 64653.
— Helmut, Belinspekt. Greifswald I ⚔.
— Ilse, S. 58222.
— Käte, Sch. 44485. Bernburg I.
— Lotte, *F*, Sch. 39012. Luckenwalde I.
— Luscha, Sch. 50505.
— Margot, Thbeamt. 57458. Berlin XIX.
— Maria, Sch. 3524. Essen I.
— Marlen, Sch. 56173.
— Martel, Sch. 57878.
— Stella, Ch. 72399. Wien I.
— Wolfgang, Spiell., Sch. u. Dramat. 52283. Görlitz I.
Wener, Julie, Ch. Luzern I.
Weng, Rosi, S. Saaz I.
Wengefeld, Erich, Sch. 54864. Dresden I.
Wengersky, Anton, S. Aussig I u. Marienbad (Somm.).
Wengert, Gretel, Gewandm. 73385. Heilbronn I u. Sommer.
— Rosl, Ch. Hamburg V.
Wenghöfer, Friedrich, Spiell. u. Sch. 32186.
— Willy, Ch. 63260. Magdeburg I.
Wengiel, Magda, Sch. 67708. Gelnhausen (Somm.).
Wenhoda, Franz, S. 60163.
Wenig, Marianne, Sekr. 56078. Bremen II.
Wening, Marga, S. 51014.
Weninger, Hermann, Dr., Spiell. u. Dramat. 52600. Hamburg IV ⚔.
— -Klusak, Mizzi, Ch. Gablonz I.
Wenk, Thessa, *F*, Sch. 22432.
Wenke, Gisela, Einh. u. Sch. Aarau-Chur I u. Rheinfelden (Sommer).
— Otto, Sch. 48259. Regensburg I.
Wenkhaus, Kurt, Kammersch. 16745. Schwerin I.
Wenmakers, Thea, Ch. 63161. Essen I.
Wenn, August, Korrep. 73720.
Wennberg, Ingeborg, S. 52750. Berlin III.
Wenneker, Anneliese, Sch. Eisenach I.
Wenner, Annemarie, S. 56341.
— Meta, S. 59421. Neustrelitz I.
— Waltraut, T. Hagen I.
Wenng, Ludwig, Sch. 27437.
Wennig, Otto, S. 16641.
Wenning, Hans Philipp, Spiell. 37317.
Wenninger, Richard, S. 48660. Berlin-Charlottenbg., Wilmersdorfer Str. 83 (Fernspr. 961718) ⚔.
Wenroener, Margarete, Sch. 38202.
Wente, Fritz, Ch. 61789. Bautzen I ⚔.
Wenthe Frieda, Obergewandm. 38233. Oldenburg I.
Wentscher, Gertrud, *F*, S. 39432.
Wentz, Hermann, S. 48034. Ingolstadt I.
Wenzel, August, Oberspiell. u. Sch. 2103.
— Edith, T. 67399. Leipzig I.
— Egon, Kpllm. 59689. Nordhausen I.
— Etta, Sch. 23564.
— Ferdinand, Ch. 64148. Wiesbaden I.
— Fritz, S. Koblenz I.
— Gerhard, S.-T. Dresden III.
— Hans, Spiell., Dramat. u. S. 49970.
— Hans, Kpllm. 50361.
— Hilde, Sch. 48466. Dresden I angeschlossen.
— Jeanette, S. 59417. Essen I.
— Johann, Fris. 72721.
— Lotte, S. 45204.
— Ludwig, Ch. 66288. Darmstadt I.
— Miezi, Ch. 48705. Dessau I.
— Waldemar, Ch. 42233. Cottbus I.
— Waldemar, Sch. Brüx I (Somm.).
— Wolfgang, Thm. 48801. Dresden I angeschl.

Wenzl, Fanny, Sch. 54675. Gmund I.
— Matthias, Sch. 54681. Gmund I.
Wenzlawski, Walter, Spiell. u. S. 41152. Schneidemühl I.
Wenzlor, Else, Ch. 72716. Berlin XXIII.
Werber, Paul Lambert, Intend. Frankfurt a. M. (Reichssend.).
Werchau, Elfriede, Ch. 63835. Hannover I.
Werckmeister, Luise, Sch. 20953.
Werckshagen, Carl, Stellv. d. Intend. 55489. Hamburg I.
Werdelmann, Carl, Kpllm. 48642.
Werden, Aenne v., Rundf.-Ang. 55300.
Werdenberg, Gertrud, Sch. Aarau-Chur I u. Rheinfelden (Somm.).
Werder, Erich, Oberspiell. u. Sch. 27779. Teplitz-Schönau I.
— Paul, S. 59158.
Werdermann, Else, T. 66168. Berlin XXIII.
Werdin, Hildegard, Ch. 56138.
Werell, Magda, T. 73401.
Werfelmann, Ilse, Ch. 49067.
Werhard, Theodor, S. 32544. Breslau I angeschlossen.
Werkentin, Ronald, Sch. 39021. Berlin XXVIIa (Somm.). Bln. NW 87, Huttenstr. 27 (Fernspr. 353953).
Werker, Barbara, Sekr. 73529.
Werkmeister, Käthe, Sch. 30337.
— Lotte, *F*, Sch. u. S. 12775.
— Vicky, Sch. 54804.
Werling, Hildegard, T. 65425. Halle I.
Wermke, Fritz, Belm. 53505. Königsberg II.
Wermter, Ilse, *F*, Ch. 61411. Berlin I.
Wernay, Melitta, *F*, Sch. 16008. Konstanz I u. Sommer.
Wernburg, Paul, Spiell. u. Sch. 31321.
Werndl, Alfred, Sch. 74287. Saaz I.
Werner, Adolf, Ch. 64294.
— Anni, Tanzm., Sch. u. S. 54392. Hamburg V.
— Berndt, Dir. Berlin XXI.
— Bernt, S. 25345.
— Betty, S. 10414.
— Claire, T. 65843. Kassel I.
— Carola, Sch. 56047.
— Edmund, Leiter des Malersaals. 41174. München II.
— Elfriede, Ch. Danzig I.
— Elmar, Sch. 56563.
— Else, Einh. 60619.
— Emil, Sch. 41407. Danzig I.
— Emma, Ch. 64462.
— Erika, T. Gotha-Sondershausen I.
— Erwin, Sch. 56453.
— Florence, Sch. 48652. Ingolstadt I.
— Frieda, *F*, Einh. 44933. Danzig I angeschlossen.
— Friedrich, Ch. Hannover III ✕.
— Grete, Sch. Köln IV.
— Gustav, S. 32033.
— Hans, Ch. 62358. Fürth I.
— Hans, Kpllm. 29371.
— Hans, Spiell. u. Sch. 56928. Berchtesgaden I.
Werner, Heinrich, Obergewandm. 43454.
— Heinz, Sch. Bautzen I.
— Helene, *F*, Einh. 21683. Leipzig I.
— Helga, T. M.-Gladbach u. Rheydt I.
— Herbert, Thmal. Salzburg I.
— Hermann, Dr., Oberspiell. 57454. Plauen I ✕.
— Hermann, Korrep. Köln I.
— Horst, Sch. 56125. Regensburg I.
— Horst, T. 65403.
— Ilse, Ch. 61124.
— Irmgard, T. 65090. Hannover I.
— Johannes, Ch. 45724. Dresden I.
— Jonny, Sch. u. S. 49931. Hannover III.
— Karl-Otto, Sch. 58097. Lübeck I.
— Liesel, Einh. u. Sch. 60349. Kassel II u. Sommer.
— Lieselotte, Sch. u. S. 52652.
— Mary, Sch. 11342. Hamburg IV.
— Max, Dr., Kpllm. 9233. Berlin W 30, Gossowstr. 8 (Fernspr. 256944).
— Max, Thfris. 53939. Kolberg I u. Sommer.
— Max, Sch. Salzburg I.
— Paul, S. 60169.
— Ruth, Sch. u. S. 55258.
— Sophie, Sch. 26487.
— Theo A., Intend. Gablonz I.
— Walter, Sch. 10615. Berlin I.
— -Doute, Marie, S. 38350. Wilhelmshaven I.
— -Golpke, Johanna, S. 60608.
— -Kahle, Hugo, Sch. 32044. Dir. d. Schauspielschule d. Dt. Theaters, Berlin.
— -Martin, Elsa Ivonne, Sch. 56378.
— -Pulkert, Rolf, Spiell., Sch. u. S. 27934.
— -Waldenburg, Herbert, S. u. Sch. 47662 (s. u. gastier. Künstl.).
— -Zimmermann, Richard, Ch. 73705.
Wernick-Vausch, Margarete, Sch. a. D. (s. u. früh. Künstler).
Wernicke, Otto, Kammersch. 16191. Berlin IV.
Wernigk, William, S. 72548. Wien II.
Wernow-Weinholz, Mianka, Sch. 14024.
Wersch, Joseph v., S. 61356. Hanau I.
Werny, Marga, Sch. 57496. Schleswig I.
Werth, Annliese, Sch. 49251.
— Else, Ch. 60512.
— Fritz, Sch. 33842. Ingolstadt I.
— Helene, S. 53439. Hamburg I.
— Kurt, Sch. 67617. Gera I.
— Nora, Ch. 63296. Mainz I.
— Wilhelm, Sch. 12924 (s. u. gastier. Künstler). Weimar I angeschl.
Werthen, Gerda, S. 52465.
Werther, Else, S. 55472. Schweidnitz I.
— Otto, Oberspiell. 8013. Leipzig I (a. G.).
Werthmann, Hans, Spiell. u. Sch. 21667. Luckenwalde I.

Werthmann-Reiner, Elfriede, Sch. 42226 (s. u. gastier. Künstler)
Wery, Karl, Spiell. u. Sch. 52489. München VI.
Werzlau, Inge, Sch. Leipzig I.
Wesch-Nauck, Otto, Sch. 33990.
Wesecky, Erna, Ch. 73182.
Weselak, Grete, Sch. 72715.
Wesenbeck, Hans, Sch. 16428.
Wesenberg, Else, Sch. 50664. Wiesbaden I angeschlossen.
Wesener, Eduard, Sch. 51168. Berlin XVII u. XIX.
Weske, Dora, Gewandm. 66934. Braunschweig I.
— Gustav, Sch. 28004.
Wessa, Georg, Ch. u. S. 60099. Göttingen I.
Wessel, Elsa, Ch. 62583. Hamburg I.
— Heinz, Spielw. 74312. Paderborn I ⚔.
Wessels, Karl, Spiell. u. Sch. 25422.
Wesselsky-Wessely, Ludwig August, Dir. (s. u. früh. Künstler).
Wessely, Karl, S. 51052. Dresden I.
— Mimi, Ch. 72701. Wien II.
— Paula, Staatssch.* 56629. Berlin IV u. Wien XI.
— Ylarda, S. 57095.
— -Renner, Josefine, *F*, Sch. 35078. Chemnitz I.
Westemeyer, Richard, S. 60101.
Westen, Franz, Sch. Wien VII.
— Margot, Sch. 59357.
Westenberger, Erna, S. 55962. Bln. II.
Westendorp, Peter, Oberspielw. 24968. Berlin II.
Wester, Brünhilde, Sch. 56514.
Westerfeld, Gisela, T. 67605. Duisburg I.
Westerhold, Theo, Ch. 64527. Berlin I.
Westerholt, Werner, Sch. 37649.
Westerkamp, Lieselotte, S. 60439.
Westerland, Elisabeth, Sch. 25783.
— Fritz, S. 57898.
Westermann, Curt, Sch. 31539. Ehrenmitglied Darmstadt I.
— Ernst, Sch. 46486.
— Hilde, Sch. 43700. Düsseldorf I.
Westermeier, Paul, Sch. 24791.
— Paul, Sch. 21517.
Westermayer, Eugen, Ch. 42188. Braunschweig I.
Westhofen, Ellen, Ch. 63188. Köln I.
Westhofer, Eleonore, Sch. 59638.
Westhoff, Walter, Ch. 62500. Frankfurt a. M. I.
Westphal, Adolf, Korrep. 47382. Berlin XXIV.
— Bruno, Sch. u. Spielw. 37528. Chemnitz I angeschl.
— Fritz Erich, Sch. u. S. 46527. Görlitz I.
— Hans, Ch. 55307.
— Helene, Sch. 11748.
— Louise, Ch. 60689. Hannover III.
— -Mantius, Viola, Einh. 51367. Bielefeld I.
Westra, Irmgard, Sch. 52098. Wiesbaden II.
Wet de, Brathun, Margot, S. 47910. Breslau I.
Wettengel, Lisbeth, Ch. 62487. Gera I.
Wetter, Margarete, S. u. Rundfunkangeh. 43619.
Wettig, Franz, Spiell. u. Sch. 72771. Reichenberg I.
Wettmann, Karl, Ch. Zürich I.
Wettstädt, Emmy, Ch. 66277.
Wettstein, Marianne, Sch. 52329.
Wetz, Ludwig, Bühnenbildn. 57876 Lübeck I.
Wetzel, Ernst Theo, S. 58326.
— Felix, Sch., Dramat. u. Spiell. 60204.
— Paul, Thfris. 56775. Essen I.
— Kurt, Sch. 56128. Halle I.
Wetzelsberger, Bertil, Kpllm. 45655. München I u. Frankfurt a. M. I (a. G.).
Wetzig-Rabenhorst, Charlotte, Sprech. 60928.
Wetzker, Adda, Ch. 66619. Graz I.
Wever, Carl, Sch. 49151.
Weyand, Lucili, *F*, Sch. 43459. Saarbrücken I.
Weyandt, Philipp, Spielw. 63918. Saarbrücken I angeschl.
Weydling, Albert, Sch. u. S. 38043. Osnabrück I.
Weyer, Therese, Sch. 29777.
Weyermanns, Paul, T. 74068 ⚔.
Weygold, Hans-Joachim, Bühnenbildn.-Anw. 44439. München I.
Weyher, Ada, Ch. 62071. Dortmund I.
Weyl, Gertrud, S. 59676. Augsburg I.
— Hans, techn. Leit. 37284. Kassel I.
Weyland, Paul, Sch. 31432. Dresden V.
Weymann, Ursula, Sch. 60458. Bunzlau I.
— Walter, Sch. 33782. Bunzlau I.
Weymuth, Alice, *F*, Sch. 15415. Dresden VI angeschl.
Weyrauch, Heinrich, Ch. 64160. Wiesbaden I.
— Inge, Sch. 44088. Wiesbaden II.
— Liesel, *F*, Einh. 61614. Wuppertal I
Wiandt, Gustav, T. 66153.
Wibel, Brigitte, Sch. 67738. Darmstadt I.
Wichart, Josef, Sch. Wien VII.
Wichert, Bernhard, Sch. 56880.
— Else, *F*, Einh. 39324. Berlin II.
— Fifi, T. 73556. Wien VIII.
Wichmann, Adelheid, Ch. 62683. Hamburg VII.
— Emmy, Rundf.-Angeh. 58227.
— Hertha, Ch. 63937.
— Joachim, Sch. 74213. Halberstadt I.
— Karl, Ch. 61190.
— Lena, S. 59143.
— Lieselotte, T. 72582. Berlin II.
— Susanne, T. 64800.
— Traute, Sch. 57880. Gehren (Som.).
Wicht, Erwin, Belinspekt. 54767. Stralsund I.
Wichura, Vera, T. 60860. Köln I.

Wick, Armin, Sch. 60121. Kolberg I u. Sommer.
— Jolantha v., S. 58149. Chemnitz I.
— Otto, Ch. Gablonz I.
— Siegfried, Chordir. 35003. Darmstadt I.
Wicke, Fritz, Kpllm. 42808.
— Hans, Rep. 54824. Allenstein I.
Wickenhäuser, Willy, Korrep. 74332. Plauen I.
Wickert, Kläre, Sch. 49741.
Wicktors, Wera, S. 47087. Braunschweig I angeschl., Löwenwall 16.
Wicky, Eugen, Ch. 74446. Schneidemühl I ✕.
Widdel, Wilhelm, Spiell., Dramat. u. Sch. 54456. Halberstadt I.
Widdig, Wilhelm, Ch. 60251. Wuppertal I.
Widhalm-Windegg, Fritz, Sch. u. S. Brünn I.
Widmann, Alois, Spielw. 48488.
— Ellen, Sch. 20768.
— Irma, Einh. 72783.
— Kurt, Sch. u. S. 13105.
— Peter, Spiell. u. Sch. 52046. Bremen II.
— Richard, techn. Leit. Heidelberg I.
— Toni, T. 65398. Karlsruhe I.
Widmer, Emil, Kpllm. Solothurn I.
— Sonja, T. Luzern I.
Wieber, Elsa, Kammers. 50677. Dresden I.
- Eugen, Sch. 26220.
Wiechert, Ernst, Ch. 16475. Berlin I.
Wiechmann, Hertha, Ch. 63937. Wilhelmshaven I.
— Karl, S. 52908. Wien IV.
— Margarethe, Sch. 16678.
Wieck, Dorothea, Sch. 46429.
— Heinz, Sch. 54963. Berlin IX.
Wiecke, Paul. 30306. Ehrenmitglied Weimar I u. Dresden I. Dresden I angeschlossen.
Wieczorek, Hansgeorg, Dr., Dramat., Spiell. u. S. 57813.
— Ursula, T. 65800.
— Walter, Ch. 67054. Ratibor I u. Sommer.
Wied, Inge, Sch. 73947.
— Liliane, Dramat. 56850.
— Otto, S. 72979. Karlsruhe I.
Wiedekind, Friedel, Ch. 61231.
Wiedemann, August, Spielw. 63542. München I.
— Bruno, Ch. 63967. Wiesbaden I ✕.
— Hermann, Kammers. 10888. Wien II u. Zoppot (Sommer).
— Leonhard, Fris. 44765. Münch. VI ✕.
— Liane, T. 65956. München I.
— Otto, Ch. 61745. Breslau I.
Wiedenfeld, Kurt, Oberspiell. u. Sch. 22551. Reichstheaterkammer, Sachbearb. (Bühnenvorstände, Spielw., Einh. u. Sprech.) — Fachschaft Bühne. Berlin W 62, Keithstr. 27.
— -Achengieß, Emmy, Sch. 24093.
Wiedenhagen, Charlotte, Ch. 63122. Königsberg I.
Wiederer, *F*, Irma, Ch. 62384. Fürth I.
— Willy, Ch. 62396. Fürth I ✕.
Wiederhold, Ernst, Bühnenbildn. 53134
Wiedermann, Helmuth, Sch. 51433. Wiesbaden I.
Wiedersperger, Franz, Korrep. Wien IV u. Wien XIII.
— Friedr., Korrep. 73799. Brünn I.
Wiedey, Käthe, *F*, Ch. 64150. Wiesbaden I.
Wiedmann, Claire, Sch. u. S. 43837. Augsburg I.
Wiedner, Alex., Bühnenbild. 47922. Eger I.
Wiedwald, Gertrud, Ch. 62539. Ingolstadt I.
Wiefel, Anneliese, T. Rudolstadt I.
— Martha, *F*, Ch. 62136. Flensburg I.
Wiefels, Maria, Ch. 62714. München-Gladbach u. Rheydt I.
Wiegand, Adolf, Ch. 61218.
— Anneliese, T. 65296.
— Ernst, S. 19681. Erfurt I.
— Heinrich. Oberbeleuchter. 44601. Bremen II.
— Ilse, Sch. 60333. Liegnitz I.
— Jenny, Sch. 60641. Landsberg I.
— Johannes, Dir. u. Obspiell. Bremen II.
— Lieselotte, Ch. 61596.
— Otto, Ch. 66289. Halberstadt I.
— Wilhelm, Sch. 59729. Rudolstadt I u. Oetigheim (Sommer).
Wiegert, Lizzi, T. Steyr I.
— Ursula, T. 65893.
— Walter, Kpllm. 18647.
Wiegk, Herta, Sch. 66544.
Wiegner, Hans, Sch. 51801. Kiel I.
Wiehl, Hildegard, Bühnenbildn.-Anw. 59157. Berlin XX.
Wiek, Fritz, Spiell. 49851. Kassel I.
Wieke, Johannes, Sch. 66650. Elbing I ✕.
Wieland, Gabriele, Sch. 55287. Breslau V.
— Hans, Ch. 63468.
— Hermann, Sch. u. Spiell. 33250. Hannover IV u. Clausthal-Zellerfeld (Sommer).
— Jean, Ch. Nürnberg I.
Thea, S. 67136. Stuttgart III u. Sommer.
Wielander, Elisabeth, Sch. 50240.
Wieler, Artur, Thfris. 58876.
Wielgosch, Alexander, Ch. 63815. Schwerin I.
Wieman, Mathias, Staatssch.* u. Spiell. 44181.
Wiemann, Eva, Rundf.-Angeh. Leipzig (Reichssender).
— Henry, Ch. 74444. Oldenburg I.
— Marthel, Sch. u. Sprech. 50506.
Wiemeler, Ruth, Sch. 65896. Bremerhaven I.
Wiemer, Hans, Ch. 61791.
Wiemes, Josef, S. 60779.

Wiemuth, Eduard, Spiell., Dramat. u. Sch. 43199.
Wien, Edith, Sch. 49934. Berlin IV.
— Herbert, Sch. 59397. Stettin I.
Wiencke, Magdalene, Ch. 64020. Schwerin I.
Wiener, Ernst, Obergewandm. 74314.
— Fredy, Sprech. 60297. Darmstadt I angeschlossen.
Wientzek, Amalie, Sch. u. S. 60386.
Wiesand, Stephanie, Sch. 53498.
Wieschala, Kurt, Sch. 56291.
Wiese, Edith, Sch. 24110. Prag I.
— Erna, Kass. 36266. Berlin II.
— Gerhard, Sch. Schweidnitz I u. So.
— Gustav, Kpllm. Brünn I.
— Hans, Hilfsspiell. 25288. Stuttgart I.
— Paul, Spiell. u. Sch. 10691. Flensburg I.
— Robert, Ch. 64566.
— Walter. Sch. Bremen I.
— -Langer, Elisabeth, S. 59034.
Wiesel, Richard, Sch. Breslau V.
Wiesemann, Albert, Ch. 50067. Breslau I.
Wiesemeyer, Ilse, S. u. Sch. 59597.
Wiesenberg, Kurt, Sch. 55568.
Wiesendanger, Paul, S. 9648. Hannover I.
Wieser, Josef, Oberspielw. 72400. Wien I.
Wieserner, Bertl, Ch. 61518. Konstanz I u. Sommer.
Wiesgen, Willy, Sch. 66658. Stettin I.
Wiesinger, Wally, T. 72901. Linz I.
Wiesner, Adolf, Oberspiell. 31385. Teplitz-Schönau I.
— Albert, Dr., Spiell. 29766.
— Arthur, Sch. 42546. Hamburg IV.
— Else, Ch. Basel I.
— Erich, T. 67027.
— Ernst, Ch. 73749. Reichenberg I.
— Hedwig, Ch. 73701. Brünn I.
— Heinz, Ch. 63104. Weimar I.
— Henriette, S. Teplitz-Schönau I.
— Nuschi, *F*, S. u. Sch. 25127.
— Walter, Ch. 74324. Glogau I u. Salzbrunn (Somm.) ⚔.
Wiessner, Gerty, S. Bern I.
Wiest, Karl, Ch. Darmstadt I.
— Otto, Ch. 61981.
Wießner, Else, S. 49854. Wiesbaden I angeschl.
Wiet-Gfaller, Therese, *F*, S. 10724. Leipzig V.
Wieter, Georg, S. 42289. München I.
Wietfeld, Willi, Spiell. u. Sch. 34512.
Wiethaus, Luise, S. 55028. Weimar I.
Wietig, Annemarie, Sch. 66744.
Wigand, Albert, Sch. 11994.
— Erna, Einh. 26884.
Wigge, Elisabeth, Sch. 21908.
Wigger, Elisabeth, Ch. 61195.
— Joachim. S. 59516. Hamburg VIII.
Wiggers, Hilde, T. Wuppertal I.
Wijgers, Cornelius, S. 53034. Aachen I. 27520.
Wilbert, Bernhard, städt. Belinspekt. 27520. Augsburg I u. Sommer.
— Heinrich, Sch. 44770. Danzig I.
— Thea, Ch. 62747. Kiel I.
Wilbrandt, Lisbeth, Sch. 72772. Salzburg II.
Wilcke, Elly, Ch. 62997. Rostock I.
— Hansgeorge v., Oberspiell. u. Bühnenbildn. 46195. Breslau I ⚔.
— Kurt, Spiell. u. Sch. 25066. Hagen I. u. Lünen (Sommer).
— Wolfgang, Korrep. 58673. Leipzig I ⚔.
Wilczek, Maria, Einh. 73702. Teplitz-Schönau I.
Wild, Erika, S. 60821. Rudolstadt I.
— Erika, T. 74715. Elbing I.
— Rudolf, Ch. 73703.
— Theo, Ch. 62939. Köln I.
— -Geer, Hilde, S. 40134.
Wildberg, Berthold, Sch. 58411.
— Heinrich, Sch. 49533. München VII.
— Linda, Sch. 58409.
Wildbrunn, Helene, Ehrenmitgl. i. R. Wien II.
Wilde, Fritz, Spiell., S. u. Sch. 23966. Remscheid I u. Leiter Remscheid (Sommer).
— Fritz, Spielw. 31446. Darmstadt I.
— Gertrud, S. 49091.
— Hans Erich, Sch. 50895. Glogau I. u. Salzbrunn (Sommer).
— Ruth, Einh. 50984. Kiel I.
— Walther, Sch. 27888.
— Wilhelm, Ch. 62302. Duisburg I.
— -Rainer, Cläre, Sch. 29903.
Wildemann, Wilhelm Wilde v., Kpllm. 56656.
Wilden, Carola, S. 47196.
Wildenhain, Bernhard, Sch. 4008. Leipzig I.
— Hilli, *F*, Sch. 55055. Leipzig I.
Wildermann, Hans, Prof., Ausstatt.-Chef. 54969. Breslau I.
Wildermuth, Elfriede, T. 66757. Köln III.
Wildersinn, Kurt, Sch. u. S. 45500. Dresden III.
Wildgruber, Margarethe, S. 49275.
Wildhagen, Erik, Oberspiell. u. Kammers. 37632. Karlsruhe I.
— Georg, Dramat.-Anw. Hamburg III.
— Heinz, Dr., Dramat. 46222.
Wilecke, Gero v., Sch. 54790.
Wilfert, Bernhard, Sch. Brünn I.
Wilfling, Theo, Ch. 62527.
Wilfrid, Hannah, S. 24182. Fürth I.
Wilfried, Herma, S. 66953. Halberstadt I.
— Willy, Sch. u. S. 50977.
Wilhelm, Fritz, S. 60620. Wien IV.
— Gerhard, Sch. 60197.
— Guido, Oberspiell., S. u. Sch. 55219. Gotha-Sondershausen I u. Wunsiedel (Sommer).
— Hans, Ch. 64154. Halberstadt I.
— Johanna, Sch. Karlsbad I.
— Margarete, Sch. 74107. Gablonz I.

Wilhélmi, Josef, Sch. 14546. Berlin III.
— Karl, Sch. 32393.
— Otto, Obergewandm. Annaberg I.
Wilhelmy, Carl, Sch. 60838.
— Ernst, Sprecher. 59127.
— Willy, Sch. 22880.
— -Richert, Willy, Ch. 19374. Lübeck I.
Wilimzig, Irmfried, S.-T. 65980.
Wilk, Erich, techn. Pers. 51372.
— Herbert, Sch. 49368. Berlin XVI.
Wilke, Anneliese, T. 73803. Fürth I.
— Anni, Sch. 20355. Freiburg I.
— Artur, Spiell. 24173.
— Conradine, *F*, Einh. 13236.
— Elli, Ch. 62997.
— Friedrich, S. 74187.
— Gisela, *F*. 31808. Ehrenmitglied. Wien I.
— Günther. Korrep. 60947. Liegnitz I ⚔.
— Hermann, Bühnenbildn.-Assist. Darmstadt I u. Lünen (Somm.).
— Ilse, Ch. 66364. Dresden III.
— Karl, Belinspekt. Eßlingen I.
— Kurt, Ch. 22249. Liegnitz I.
— Leni, Ch. 64194. Saarbrücken I.
— Lieselott, Sch. 56174.
— Martha, Sch. u. S. 59838.
— Ruth, S. 55716. Halle I.
Wilken, Albert. Spiell. 17299.
— Hanna, T. Wilhelmshaven I.
Wilkending, Dorothea, T. 66184. Berlin XXIV.
Wilkens, Kurt, Oberfris. 41889.
Will, Adolf, Rundf.-Angeh. 59349. Stuttgart (Reichssender).
— Arthur, S. 53968. Berlin XXXII.
— Hans Gerhard, S. u. Ch. 74569. Bautzen I.
— Julius, Sch. u. Sprech. 57185.
— Katharina, -S. 50686.
— Paul, Thmal, Gießen I.
— Susanne, Ch. 74642. Königsberg I.
— -Rasing, Otto, Intend. u. Sch. Detmold I u. Sommer.
Willander, Walter, Ch. 73750. Reichenberg I.
Willberger, Camillo, Sch. Leoben I.
Willbrun, Fred, Ch. 57702. Gablonz I.
Wille, Georg, Sch. 49340. Schwerin I.
— Rudolf, Kpllm. 40645.
— Theodora, Thfris. 58051.
Willecke, Heinz, Sch. 59299. Liegnitz I.
Willegk, Alexandra, Sch. 11096. Leipzig, Lessingstr. 4.
Willeke, Karl M., Bühnenbildn. Landsberg I.
Willems, Herbert, T. Wien IV.
— Josef, Korrep. 66889. Aachen I.
Willer, Hilde, Sch. 45804. Königsberg I.
— Luise, Kammers.* 32266. Münch. I.
Willers, Irmgard, Sch. 48137. Berlin XVI.
— Johann, S. 51179. Hof I.
Willert, Fred, Sch. u. S. 25959.
Willfort, Manfred, Kpllm. u. Korrep. 57438. Königsberg I ⚔.
Willführ, Liselotte, T. 72359.
Willhöft, Walter, Belinspekt. Hamburg VIII.
Willi, Albert, Sch. 31608. Dresden III.
— Ruth, Sch. 52056. Schönfeld bei Dresden, W. H., Mittelstr. 20c (Fernsprech. Dresd.-Pillnitz 389) (gast.).
Willig, Ilse, Ch. 63626. Remscheid I.
Willimczik, Dr. Kurt, Dramat. 59678. Sachbearb. d. RThK. Berlin W 62, Keithstr. 27.
Willimsky, Maximilian, S. 39721. Plauen I.
Willing, Hans, T. 65848. Berlin XXXII.
Willmann, Max, Sch. 54400.
— Willi, techn. Leit. 54116.
Willmenrod, Clemens, Sch. 54018. Wiesbaden II.
Willner, Anny, S. 73606. Dresden I.
— Otto, Sch. 35849. München VII.
Willroth-Schwenk, Fritz, S. u. Spiell., Bühnenlehrer. Berlin W 50, Augsburger Str. 70 (Fernspr. 255622) (gastiert).
Wilm-Wallenborn, Fritz, Rundf.-Angeh. Stuttgart (Reichssender).
Wilmar, Eduard, S. 66609.
Wilmers, Luise, Sch. 51990.
Wilmsen, Max, Sch. 33417.
Wilton, Harry, Spiell. u. Ausstattungschef. 42197.
Wimmel, Johannes, Sch. 48444. Schweidnitz I u. Sommer.
Wimmer, Alois; Ch. 55574. Guben I.
— Eduard, Ch. 66609. Graz I.
— Ino, S. u. Tanzm. 42353. Leipzig IV.
— Maria, Sch. 52263. Hamburg II u. Heidelberg, Festspiele.
— Sebastian, Thmal. 17270. Dessau I.
Wimplinger, Marie, Staatssch. 25268. München II.
Winau, Lily, Sch. 56212.
Winbeck, Herma, S. 57887.
— Joachim, Korrep. Meißen I ⚔.
Winckelmann, Almut, Tanzm. u. S.-T. 65588. Karlsruhe I.
— Hans, Dr., Oberspiell. 32566. Hannover I.
Winckler, Lotte, S. 21083.
Windau, Alfons, Bühnenbildn.-Assist. 66983.
Windeck, Agnes, Sch. 57220.
Windel, Else, T. 72474. Duisburg I.
Windeler, Carla, T. Oldenburg I.
Windelberg, Gerda, Sch. 54462. Breslau V.
Windenau, Josefa, Ch. 63385. Nürnberg I.
Windgassen, Fritz, Spiell. u. Kammers. 33472. Stuttgart I.
— Wolfgang, S. 74043. Pforzheim I ⚔.
Windisch, Hella, Sch. 25019.
— Ludwig, S. 53164. Berlin II.
— -Gräz, Hermann, Ch. 63262. Stralsund I.
Winds, Erich, Alexander, Intend. 29082. München-Gladbach u. Rheydt I.
— Jenny, Rundf.-Angeh. 24481.

Windschild, Herta, Sch. 28288. Dresden V.
Wingels, Tony, S. 55227.
Winger, Arthur, Spiell. u. Sch. 10551.
Wingerts, Willi, S. 66607.
Winhold, Friedel, S. 59637. Konstanz I.
— Ilse, S. 57151. Gießen I.
Wink, Johannes, T. 65721.
Winkel, Gottfried zum, S. 57204.
— Günther, Dramat. u. Spiell. 56591.
— Hans van de, S. 11822.
— Kurt, S. 53365. Danzig I.
Winkelbach, Ernst, Ch. 61434. Berlin I.
— Käthe, *F*, Ch. 61433. Berlin I.
Winkelhofer, Leopold, S. 60135. Rudolstadt I.
Winkelmann, Anneliese, T. 50611.
— Erich, Sch. 28235.
— Siegrid, T. Lübeck I.
Winkelmüller, Adolf, Ch. 62434. Freiberg I ⚔.
Winkelnkemper, Dr. Toni, Intend. Köln (Reichssend.).
Winkelowsky, Christa, S. 20984. Wuppertal, Alte Freiheit 16.
Winklbauer, Paul, Ch. 72711. Baden bei Wien I.
Winkle, Reinhold, Bühnenbildn. 74527. Allenstein I.
Winkler, Carl, Ch. 64162. Wiesbaden I.
— Emmy, Sch. München IX.
— Franz, Sch. 52715. Leipzig I.
— Fritz, S. 54802.
— Georg, musikal. Oberleit. u. Kpllm. 48299. Gera I.
Georg, Ch. 73485. Tilsit I.
— Hans, Ch. 64188. Zürich I.
— Hans, Ch. 63749. Stuttgart I.
— Heino, Sch. 74228. Rudolstadt I.
— Hellmut, Obergewandinspekt. 50490. Berlin XXXI ⚔.
— Johanna, T. 73088. Hof I.
— Karl, Korrep. 29812. Wien II.
— Kurt, Sch. 73650. Brieg I ⚔.
— Lill, Sch. 56901. Meiningen I angeschlossen.
— Lorenz, S. 61635. Hagen I.
— Lotte, Ch. 66252.
— Luise, Kass. 33997.
— Margot, S. 55971. Heilbronn I.
— Margot, T. 65537.
— Maria, S. 59210.
— Mizzi, Ch. 63742.
— Otto, Kpllm. 50471. Frankf. a. M. I.
— Regina, Ch. 64425.
— Theodor, Spielw. u. Sch. Wien VII.
— Viktor, Thfris. 74603.
— -Deutsch, Emmy, Sch. 21333. Gelnhausen I (Sommer).
Winners, Walter, Tanzrep. Stuttgart I.
Winnikes, Bertl, S. 56575. Regensburg I.
Winninger, Hans, Spielw. u. Sch. 57218. München II ⚔.
Winschu, Therese, Ch. 73070. Trier I.
Winter, Anna, Sch. 73997.
— Annemarie, S. 60788.
Winter, Bernhard, S. 57823.
— Claire, Sch. 42555.
— Dolores, *F*, Einh. 53270. Gera I.
— Dorle, Sch. 54115.
— Elise, Sch. 49564. Liegnitz I angeschlossen.
— Else, Einh. Weimar III u. Somm.
— Ellen, *F*, S. 51689. Leipzig I.
— Erich, Ch. 62463. Hannover I.
— Erna, Ch. 61708. Braunschweig I.
— Ferdinand, Ch. 62351. München IV.
— Franz, Sch. 56048. Berchtesgaden I.
— Friedel, T. 65877. Bremerhaven I.
— Georg, S. u. Oberspiell. 34069. Fürth I.
— Gerda, Ch. 63292. Mainz I.
— Gertrud, Sch. 39547. Weimar III u. Sommer.
— Gisela, S. 58558.
— Hans, Sch. 66315. Dortmund I.
— Hedwig, S. 22306. Stralsund I.
— Helga, Sch. 74564. Elbing I.
— Herbert, Ch. 62496. Weimar I.
— Ilsa, S. 58274.
— Karl, Sch. 37770.
— Ludwig, Ch. 63692. Osnabrück I.
— Martha, Einh. Solothurn I.
— Max, Sch. u. S. 30432. Hamburg VI.
— Max, Sch. 36807.
— Paul, S. Dresden IV.
— Richard Willy, S. 35330.
— Victor, T. 66893.
— Wilhelmine, T. Gießen I.
— Willi, Thfris. 60171.
— Willy, Ch. Luzern I.
— Wolfgang, Spiell., Dramat., Sch. u. S. 54222. Detmold I u. Schweidnitz (Somm.).
Winterberg, Margarete, Sch. 20702. Bonn I angeschlossen.
— Wilhelm, S. Danzig I.
Winterheld, Adolf, Sch. 25333. Dresden I angeschl.
Wintermeier-Riemann, Erika, Sch. 54237.
Winters, Hans, Fris. 73646.
Winterschladen, Eugen, S. 58337. Krefeld I.
Winterstein, Eduard v., Sch. 6091. Berlin XX u. Sommer.
Wintrath, Hans, Sch. 51972. Trier I u. Sommer.
Wintterle, Eugen, Bühnenbildn. 56803. Rostock I.
Wintzen, Margot, Tanzm. 65295. Osnabrück I.
— Rüdiger, Sch. Hamburg (Reichss.).
Wintzer, Käthe, Sch. 28481. Hamburg V.
Winzer, Gustav, Ch. Basel I.
— Hans, Sch. u. Spielw. 10417. Rudolstadt I u. Sommer.
— Helmer, Sch. Köln I.
— Helmut, Sch. 53079.
Winzheimer, Bruno, Korrep. Solothurn I.
Wippermann, Gretl, Ch. 61597.
Wirges, Peter, Ch. 66702.

Wirl, Erik, S. 32292.
Winsberger, Valentin, Thm. Klagenfurt I.
Wirsdorf, Karl, S. 58247. Freiburg I u. Remscheid (Somm.).
Wirth, Elfi, Sch. 17065. Lüneburg I.
— Emmi, Ch. 64115.
— Ernst August, Bühnenbildn. 58038.
— Ewald, Sch. 38023. Nürnberg I.
— Gerda, Sch. 48877.
— Hans, S. 53247. Görlitz I.
— Paula, Ch. 62062. Dessau I.
— Wilhelm, Ch. 14888.
Wirthensohn, Marie-Luise, S. 53437.
— Otto, Kpllm. 54472.
Wirtz, René, Dramat. Darmstadt I.
— -Rauh, Cläre, *F*, Ch. 61181. Koblenz I.
Wirwahn, Heinz, Ch. 63506.
— Margarete, *F*, S. 63627. Remscheid I.
Wisheu-Martens, Albert, Sch. 17408. München II.
Wisliceny, Margot, Sch. 72281. Bremerhaven I.
Wismer, Trude, Tanzm. 65313. Chemnitz III.
Wischkowsky, Wilhelm, S. Stettin I.
Wischnewski, Johanna M., Bühnenbildn. 38073. Görlitz I.
Wiss, Christl, T. 65933. Koblenz I.
Wisser, Helmut, Ch. 67989. Stralsund I.
Wissiak, Willi, Kammers.* 31575. Hannover I.
Wist, Alfred, Ch. 61332. Berlin II.
Wistinghausen, Max von, S. 48827.
Wißmann, Rudolf, Belinspekt. 43933. Berlin XVII.
Witaschek, Grete, T. 65723. Dresd. I.
Witek, Friedel, T. 72292. Münster I.
Witetzki, Richard, Ch. 61300. Berlin II.
With, Dora, *F*, S. 72549. Wien II.
Withalm, Susanne, Sch. 58421.
Withmann-Boßemeyer, Leny, Sch. 54957.
Withrich, Hellmut, Sch. 74581. Jauer I u. Warmbrunn (Somm.).
Witin, Jan, S. 53356.
Witschel, Friedrich, Ch. 62036.
Witt, Ambros, Ch. 63572. München I.
— Gustav, Kpllm. 42462. Baden bei Wien I.
— Hans Edwin, S. 47690. Hamburg VIII.
— Helga, T. 65265.
— Hella, S. Wien VIII.
— Herbert, Sch. 37119.
— Hertha, S. 39211. Fürth I.
— John, S. 49711. Innsbruck I.
— Josef, S. 41311. Braunschweig I.
— Magdalene, S. 55831. Dresden III.
— Maria, Ch. 62618.
— Marta, Gewandm. 42302. Stettin I.
— Olga, *F*, S. 42252.
— Susi, Sch. 72207. Wien XII.
— Traute, Sch. 51971. Wien XII.
— Vera, *F*, Sch. 54882.
— Wastl, Sch. 28361. München II.
Wittazscheck, Oskar, S. 47332. Frankfurt a. M. I.
Witte, Elisabeth, Sch. 72924. Lünen (Sommer).
— Else, T. 64686. Wiesbaden I.
— Emil, Ch. 62291. Duisburg I.
— Emmy, Einh. 36896. Halle I.
— Herta, S. 39211.
— Julius, Sch. 22853.
— Paul Maria, S. 18700.
— Wilhelm S. 46055. Köln I.
— Willy, S. 58333. Berlin XIX.
Witteborn, Edith, Ch. 62588. Hamb. I.
Wittek, Yetta, T. 72700. Wien II.
Wittekopf, Rudolf, S. 30360.
Wittels, Kurt, Spiell. 58256.
Wittenbecker, Melitta, Rundf.-Angeh. Köln (Reichssend.).
Wittenberg, Bruno, techn. Personal. 45957.
Witter, Heinz, Sch. u. Spielw. 53320. Berlin X.
— Margot, Ch. 61232. Berlin XXVI.
Wittgen, Rudolf, Spiell. u. Sch. 20001. Königsberg I ⚔.
Wittgenstein, Herbert, Ch. 74551. Nordhausen I.
Witthauer, Charlotte, Sch. 52247. Berlin I u. Heidelberg, Festspiele.
Wittich, Hertha, Sch. 41346.
Wittig, Elly, Ch. 64404.
— Helmuth, Sch. 45314. Beuthen I u. Heidelberg, Festspiele.
— Siegmund, Spiell. 43993.
— Willy, Oberspiell. u. Sch. 25000.
Wittiger, Elisabeth, Ch. 73751. Reichenberg I.
Witting, Gerhard, S. 34876. Berlin I.
Wittkämper, Hannelies, T. 66007. Berlin XXVI.
Wittke, Gustav, Ch. 64581.
Wittlich, Grete, Ch. 61766. Neiße I.
— Senta, T. 64694. Wiesbaden I.
Wittmann, Hans Hein, Sch. 44137.
— Ingeborg, Sch. 66935. München II.
— Käthe, Thfris. 52950. Wilhelmshaven I.
— Magda, T. 67624. Wuppertal I.
— Max, Cheffris. 52294. Liegnitz I.
— Ursula, *F*, Ch. Berlin II.
Wittmüller, Ludwig, Kpllm. u. Chordir. 73140. Hamburg V.
Wittrin, Paul, Spielw. u. Rundf.-Ang. 57300.
Wittrisch, Marcell, Kammers. 45843. Berlin I.
Wittstadt, Toni, Ch. 61858. Chemnitz I.
Wittum, Bernhard, Ch. Schneidemühl I ⚔.
Wittwer, Hilde, T. Zürich I.
Witz, August, Sch. 56256. Ludwigshafen II.
— Franz Xaver, Dir. Ludwigshafen I.
— Frieda, Sch. 56254. Ludwigshafen I.
— Katharina, 56253. Ludwigshafen II.
— Leni, Sch. 56252. Ludwigshafen I.
— Leonie, Sch. 56251. Ludwigshaf. II.
— Philipp, Dir. Ludwigshafen II.

Witz, Rudolf, Sch. 73877. Ludwigshaf. I.
— Werner, Sch. 73878. Ludwigshaf. I.
— Xaver, Sch. 56255. Ludwigshaf. II.
Witzel, Marie-Gisela, S. 67110.
Witzemann, Alex, Spielw. u. Sch. 38844. Remscheid I.
Witzscholdt, Claire, Sch. 28633.
Wobrock, Margarete, Ch. 60799.
Wobst, Alfred, Ch. 63680
— Annemarie, S. 59188. Thale (So.).
Wochnik, Ruth, Sch. Halle III.
Wocke, Hans, S. 48931. Berlin II. u. Berlin XL.
— Walter, Sch. u. S. 48948. Regensburg I.
— -Heile, Helga, S. 57302.
Wodak, Alice. 59332.
Wodo-Lowitz, Siegfried, Sch. 57216.
Wodraschka, Karl, Fris. Wien IV.
Wodrich, Meta, Sch. 52077 (s. u. gast. Künstler).
Wöbbeking, Emmy, S. 41262.
Wöbke, Ilse Lore, T. 64955.
Wödl, Franz, Dr., Kpllm. 48740. Beuthen I.
Wögerer, Franz, Sch. Mondsee I.
— Otto, Sch. 51931. Berlin IV.
Wöhlbier, Hans, Spielw. u. Sch. 45153. Oberhausen I.
— Lucie, Einh. 63688. Osnabrück I.
Wöhler, Hans, Hifsspiell. 74106. Braunschweig I u. Berlin XL.
— Ursula, Sch. 58973.
Wöhr, Lia, Einh. 50640. Frankfurt a. M. I.
Wöhrle, Werner, Fris. 67343.
Wöhrmann, Paul, Spielw. u. Sch. 46974. Wilhelmshaven I.
Wöhrer, Hans, techn. Leit. Wien XIII.
Wölfel, Paul, S. 59361.
Wölffer, Hans, Dir. 47526. Berlin IX.
— Paul, Hilfsspiell. 56037. Berlin IX.
Wölffling, Eitel-Paul, Sch. 58824. Würzburg II.
Wölfle, Käthe, *F*, Ch. 66669. Freiburg I.
— Rolf, Ch. 62368. Freiburg I.
Wölke, Hedy, Tanzm. 65913. Detmold I.
Woeller, Hans, T. 40289.
Wölzl, Katharina, Ch. Stendal I.
Wörle, Willi, Kammers.* 47994. Berlin II.
Wörmer, Marg., Ch. 62692.
Wörner, Karl, Dr., Kpllm. 58521. Frankfurt a. M. I.
Woernle, Hela, Dramat. 57781.
Wörtge, Georg, Spiell. u. Sch. 35151. Dresden III.
Wörthmüller, Betty, Staats-Ch. 63532. München I.
Wörz, Thea, T. Gelsenkirchen I.
Woester, Heinz, Sch. 46709. Wien I.
Wogritsch, Aenne, *F*, Sch. 54979. Karlsruhe III.
— Fränze, *F*, Ch. 61309.
— Hans, Kpllm. 54166. Konstanz I u. Sommer.
Wohland, Alfred, Ch. 74249. Breslau I.
Wohlann, Paul, Ch. 63049. Magdeburg I.
Wohlau, Maria, Ch. 63527. Oldenburg I.
Wohlfahrt, Annemarie, Sch. 50832. Brandenburg I u. Somm.
— Otto, Thm. 56746. Berlin XXIV.
Wohlfarth, Hilde, Ch. 61108.
— Resi, Sch. 74099. Koblenz II.
Wohlfeld, Richard, Spiell. u. Sch. 9721. Berlin XXXV.
— -Brezing, Alfred, Ch. 57029.
Wohlgemuth, Alfred, Ch. Leipzig I
Wohlgezogen, Edith, Ch. 73965. Stettin I.
Wohllebe, Walther, Kpllm. 31392.
Wohlschläger, Adolf, Spielw. 54056. Augsburg I.
Woicke, Johanna, Ch. 61244.
Wojciechowski, Erika, T. 73150. Ratibor I u. Sommer.
Woitschach, Paul, Kpllm. 50372.
Woisch, Selma, *F*, Sch. u. S. 11665. († 7. 10. 1939.)
Wojnar, Anni, Ch. 72409.
Wojtowitsch, Eugen, Sch. 67323. Wiesbaden I ⚔.
Wojtysiak, Franz, Ch. 62072. Duisburg I ⚔.
Wolansky, Arnd, S. 59100.
Wolber, Ruth, Sch. 53308.
Wolbrecht, Margret, Sch. 46484 (s. u. gastier. Künstler).
Wolbring, Mizi, Ch. 64415.
Wolder, Hermann, S. 43949. Wien VIII.
Woldering, Tilly, Einh. 29266. Coburg I angeschl.
Wolf, Anny, S. 66463. Troppau I.
— Bodo, Dr., Kpllm. 57903.
— Charlotte, S. 78717. Düsseldorf I angeschlossen.
— Elisabeth-Mathilde, S. 59426.
— Erich, Ch. Dortmund I.
— Erwin, Bühnenbildn.-Anw. 73409 Düsseldorf I.
— Felix, Ch. 62697. Hagen I.
— Gertrud, Fris. 58544. Frankfurt a. O. I.
— Grete, S. 36689.
— Günther, Sch. (s. u. früh. Künstl.).
— Gusti, Sch. 59844. München IV.
— Helga, T. Rudolstadt I.
— Hermann, Ch. 63280.
— Hermi, T. 73067. Heilbronn I.
— Herta, Else, Sch. 60311. Rudolstadt I.
— Hildegard, T. Halle III.
— Horst, Dr., Kammers. 44666. Dessau I.
— Ingeborg, T. Altenburg I.
— Irma, T. 74628. Baden bei Wien I.
— Irma Olga, Sch. 60047. Annaberg I u. Sommer.
— Jenny, Sch. 40837.
— Johann, Ch. 63653. Mainz I.
— Josef, Bühn.-Vermittl. 57857. Berlin W 50, Tauentzienstraße 18a (Fernspr. 255358).
— Käthe, *F*, Sch. 46985. Karlsruhe I.

Wolf, Käthe, Sch. 47914.
— Kunigunde, Ch. 62955. Köln I.
— Liselotte, T. 67404. Chemnitz III.
— Luise, *F*, Ch. 63281. Mainz I.
— Manfred, Solorep. 59839. Magdeburg I.
— Margarete, Sch. 25350.
— Maria, S. 60663.
— Otto, Ch. 66391.
— Otto S. 10350.
— Paul, Ch. 64304.
— Reinhold, Spiell. u. Sch. 14940. Dresden V.
— Rudi, Ch. 64096. Königsberg I.
— Ruth, T. 65482. Dresden III.
— Wilhelm, S. 25416.
— -Ferrari, Fritz, Oberspiell. 22453 Münster I.
— -Moebius, Hilde, *F*, Sch. 23269. Dresden V angeschl.
— -Senuto, Eleonore, T. 66242. Berlin W, Wilhelmsaue 131.
— -Sturm, Lotte, Sch. 58372.
Wolfbauer, Grete, Sch. 55078.
Wolfecker, Gerda, T. 64888. Berlin XXIII.
Wolfermann, Mia, S.-T. 65939.
Wolfers, Dagmar, Sch. 58016. Eger I u. Sommer.
Wolfert, Ludwig, Ch. 66567. Danzig I.
— Paula, Sch. 34395. Karlsruhe III.
Wolff, Annemarie, Sch. 53030.
— Bärbel, *F*, Sch. 47964. Plauen I.
— Carl, Spiell. Gehren (Somm.).
— Charlotte, Sch. 60402.
— Else, S. 56035.
— Erich, Ch. 61143. Berlin XXVI.
— Erna, Sch. u. S. 52646.
— Franz, Ch. 61598. Königsberg I ⚔.
— Friedhelm, Sch. 59220. Potsdam I u. Wunsiedel, Somm. ⚔.
— Fritz, Kammers. 49429. Berlin I u. Bayreuth, Festsp.
— Hanns, Kpllm. 12660. Saarbrücken I angeschl.
— Harald, Sch. 59895.
— Heinz, S. 51616 (s. u. gastier. Künstler).
— Helmuth Chr., Dr., Dramat. 56851.
— Hermann, Betriebsdir. 44747. Königsberg I.
— Hilde, Ch. 58437. Berlin XXXII.
— Ingeborg, Sch. u. Rundf.-Angeh. 51081. Königsberg (Reichss.).
— Käthe, Ch. 45531.
— Kamala, Korrep. Basel I.
— Karl, Spiell. u. Sch. 46544. Gehren (Sommer).
— Kurt, Sch. 44615.
— Kurt, Sch. 67224. Wien V.
— Mara, Ch. 54653.
— Margarete, Thbeamt. 58716.
— Olga v., T. 65587.
— Otto, Dir. 43697.
— Otto, Ch. Berlin II.
— Wally, Einh. 34785. Bielefeld I.
— Werner, Dramat. u. Spiell. Basel I.
— Wilhelm, techn. Bühnenvorst. 57641.
Wolff, Willi, S. 56068. Leipzig I.
— Willy, Korrep. 57013. Dresden I.
— -Land, Emmy, *F*, S. 28552.
— -Neumeister, Margarethe, Sch. 58060.
Wolffgang, Bruno, Spiell. 35696.
Wolffram, Erika, T. 66932. Wiesbaden I.
Wolfgang, Karl, Spiell. u. S. 47387. Gotha-Gondershausen I.
Wolfgram, Georg, techn. Vorst. 55699. Berlin XVI.
Wolfram, Karl, S. 60382. Königsberg I.
— Wilhelm, Ch. 48635. Köln I
— -Peuser, Veronica, *F*, S. 67616. Allenstein I.
Wolfrum, Frieda, Sprecher. 67204.
Wolfsegger, Maria, Sch. 60138. Köln I u. Leipzig (Reichssend.).
Wolfsperger, Ruth, Sch. 56425. Münster I.
Wolgast, Ursula, Sch. 74044. Düren I.
Wolinsky, Elfriede, T. Aachen I.
Woll, Oscar, Korrep. 67396. Berlin I.
Wollank, Margarete, Thbeamt. 54486. Berlin XVII.
Wollbrandt, Lotte, S. 48422. Düsseldorf I.
Wolle, Gertrud, Sch. 24811.
Wollersen, Margarete, Ch. 62037.
Wollgandt, E., Prof. Konzertm. 12054.
Wollgarten, Adelheid, Kammers.* 17155. Köln I.
Wollmann, Irmgard, Sch. u. S. 74442. Gelsenkirchen I.
— Walter, Sch. 32601.
Wollnick, Georg, Hilfsspielw. 55758. Berlin I.
Wollny, Mathilde, Thfris. 60563. Dresden I.
Wollweber, Käte, *F*, S. 51413. Königsberg I angeschl.
Wolmer, Ernst, S. 74797.
Wolmerod, Helene, *F*, Einh. 22497. Berlin I.
Wolowski, Curt v., Sch. 18912.
Wolski, Charlotte, S. 57331. Hamburg I u. Clausthal-Zellerfeld (Somm.).
Wolsky, Othmar, Sprecher. 41934.
Wolter, Caesar, Sch. 33635.
— Gertrud, Ch. 63145. Berlin XIII.
— Hans, Dr., Dramat. 56462.
— Hans, Kpllm. u. Korrep. 60808.
— Helmut, Kanzlei-Vorst. 59702. Stettin II.
— Willi, Ch. 55426. Berlin XXVI ⚔.
— -Felder, Tessa, Sch. u. Rundf.-Ang. 7830. Königsberg (Reichss.).
Wolters, Alfons, Cheffris. 45482. Kassel I.
— Hedwig, Ch. 45894.
— Liselotte, Sch. 50429. Stendal I.
— Marie, Sch. 53085.
Woltring, Peter, Thsekr. 72764. Wien V.
Wolz, Else, Sch. 51436. Düsseldorf I.
Wonger, Kurt, Stellv. d. Intend., Oberspiell. u. Sch. 34510. Ingolstadt I.

Wonka, Alis, Sch. 58708. Berlin XXXV.
Woogh, Linde van, S. 57870.
Woradin, Hella, S. 36158.
Worff, Franz, S. 72550. Wien II.
— Fritz, S. Cottbus I.
Worm, Eugen, Sch. 47911.
Worms, Hanne, T. 66028. Krefeld I.
Worell, Herta, Sch. 67921. Berlin XVII u. XXVII.
Worret, Emil Ludwig, Spielw. 56738. Krefeld I u. Marburg (Sommer).
Worringen, Hannsjoachim, S. 58056. Halle I.
Worth, Karl-Heinz, Spiell. u. Sch. 29639. Memel 1.
Wortig, Kurt, Spiell.-Anw. 67337.
Wortmann, Hermann, Thm. 48808. Münster I.
— Karl, Ch. 64040.
Wosetzky, Karl, Bühnenmal. 60233. Beuthen I.
Wosien, Bernhardt, T. 65187. Berlin I.
Wosniak, Byslaw, S. Basel I.
Wosseng, Margarete, Einh. 24895.
Wottawa, Rita, S. Luzern I.
Wotawa-Fassler, Maria Anna, S. 52779.
Wottrich, Eva, S. 56340.
Wowereit, Fritz, Ch. 61299. Berlin II.
Woyna, Marie, T. 72701. Wien II.
— Natalie, Bühnenbildn.-Anw. 73009.
Woywod, Christel, Kanzleivorst. 57576
Wrage, Mimi, T. 65693. Stettin I.
Wrana, Hans, S. 48432. Berlin I.
— Heinz, Sch. Breslau (Reichss.).
Wranitzky, Edith, Sch. 59054.
Wratschko, Herfried, Sch. 58571.
Wrede, Clemens, Oberspiell. 9264. Altenburg I.
— Lieselotte, Sch. 72846. Meiningen I.
— Paul, Oberspiell. u. Sch. 53127. Mainz I.
Wreil-Poppen, Anni, Sch. 41671.
Wruck, Friedel, Ch. 61428. Berlin I.
Wrzal, Leopold, Belinspekt. Wien VI.
Wüchner, Hermine, Sch. 55011. Rosenheim I.
— Oskar, Spiell., Bühnenbildn. u. Sch. 55007. Rosenheim I.

Wühler, Else, S. 34973.
Wühr, Muckl, Sch. 55009.
Wührer, Konrad, Kpllm. 52494. Kiel I.
Wülfing, Marga, S. 52383. Coburg I.
Wüllner, Heinrich, Ch. 53698. Hamburg I.
— -Hoffmann, Anna, Sprech. 58610.
Wündisch, Erich, Ch. 62495. Gotha-Sondershausen I ⚔.
Wünsch, Erich, Ch. Linz I.
— Ingeborg, T. Gablonz I.
Wünsche, Else, S. 56230. Nürnberg I.
— Gustav, S. 36962.
— Otto, Ch. 61408. Berlin I.
— Ruth, Sch. 74293. Detmold I u. Sommer.
Wünschmann, Theodor, musik. Oberl. 47157. Münch.-Gladbach u. Rheydt I.
Wünzer, Rudolf, S. 47190. Dessau I.

Wuerk, Else, S. 39947.
Würsig, Karl Ernst, Sch. 59088.
Würtenberger, Hugo, Oberspiell., Sch. u. S. 43291. Bielefeld I.
— Kurt, Spiell. u. Sch. 56012. Hagen I.
Würthele, Adam, Ch. 30697. Berlin II.
Würtz, Annaliese, *F*, Sch. 35250.
Würz, Gerda, Sch. 72946. Fürth I.
Wuest, Hellmut, Solorep. 54510. Dresden I.
Wüst, Egon, S.-T. 65768.
— Hildegard, Ch. 73769. Münster.
— Ida, *F*, Sch. 26257. Berlin IX.
— Philipp, Generalmusdir. 40077. Breslau I.
— -Steinbach, Gustav, S. 42267.
Wüstefeld, Maria, Ch. 73659. Gelsenkirchen I.
Wüstemann, Charlotte, S. 58081.
— Sofie, Ch. 63073.
Wüsten, Trude, S. 57279. Köln I.
Wüstenberg, Steffi, Sch. 66443.
Wüstenhagen, Karl, Intend., Staatsrat. Hamburg II.
— Siegrid, Sch. 74697. Hanau I.
Wukel, Edith, T. 64911.
Wulf, Helene, Thfris. 57598.
— Martina, S. 51488. Hamburg I.
— Walter Max, Sch. 50738.
Wulfert, Gustav, Thbeamt. 44497.
Wulff, Irmgard, T. 67873. Köln III.
— Willi, Ch. 64022. Schwerin I ⚔.
Wulfing, Werner, Sch. 54803.
Wulsch, Bruno, Ch. 74156. Berlin XXVI.
Wunder, Feodora, S. 48856.
— Georg, Ch. 61013. Berlin XXIII.
Wunderbaldinger, Maria, Sch. 72324.
Wunderlich, Edith, Ch. 60377. Würzburg .
— Gretel, T. 65220.
— Hans Heinz, S. 36579. Bln. XXXII.
— Kurt, Ch. 61374. Altenburg I.
— Reinhard, Ch. 63593. Plauen I.
Wundt, Kaja, Ch. St. Gallen I.
Wunn, Marie-Luise, T. 74489. Münster I.
Wunsch, Erich Kurt, Ch. 73514. Saaz I (Sommer).
— Hilde, Ch. Baden b. Wien I.
— Thekla, T. 67492. München IV. Wien IV.
Wunschheim, Erich von, Bühnenbildn. Wien IV.
Wupper, Robert, Ch. 62083. Dortmund I.
Wurg, Walter, S.-T. 65889. Köln I.
Wurm, Berta, Ch. 62844. Karlsruhe I.
— Wilhelm, Ch. 64642.
— -Matuna, Gisela, Sch. 19097. Wien XII.
— Meisenberg, Mary, S. 38867.
Wurster, Fritz, Ch. 49196. Stuttgart I.
— Marie, Ch. 63659.
— Wilhelm, Ch. 63956. Stuttgart I.
Wurzbacher, Hans, S. 57637. Hagen I.
Wurzler, Irmgard, *F*, Ch. 63553. Remscheid I.

Wussow, Franz, Ch. 62156. Erfurt I ✕.
Wust, Maria, Geräteverw. 42455. Kaiserslautern I angeschl.
Wustrau, Wilhelm, S. 60446.
Wutschel, Alfred, Ch. 31429. Kassel I.
Wuttke, Erna, *F*, Einh. 39894. Stettin II.
— Heinz, Sch. 37030. Stettin II.
— Josef, Ch. 61287. Hamburg I.
— Lisbeth, Ch. 67730. Breslau I.
— Selma, Sch. u. S. 32795. Düsseldorf I.
Wyhs, Robert, S. Basel I.
Wutz, Emmy, Ch. 60160. Augsburg I.
— Maria, *F*, S. 52041. Berlin XXXII.
Wutzen, Karl Anton, 73907.
Wuzél, Erika, S. 52005. Essen I.
Wybiral, Elfriede, Ch. 72702. Wien II.
Wyda, Emmy, Sch. 37157.
Wygers, Cornelius, S. 53034.
Wyhl, Adolf v., Sch. 49053.
Wymetal, Erich v., Spiell. 72551. Wien II.
— Maria v., Sch. 48749.
Wynetz, Anne, Sch. 60315.
Wysocki, Josef, Ch. 61810. Breslau I.

## X.

Xaidis, Nestor, Sch. 51547.
Xandry, Werner, Spiell. u. Sch. 29722.
Xantho, Michael, Sch. 21610. Wien V.
Xylander, Oskar v., Oberspiell. 28867. Memmingen I.

## Y.

Yester, Lu, Ch. 62680.
Ynasa, Hatsue, S. 59173.
York, Diana, Sch. 72358.
Yorsen, Betty, Ch. 63944. Konstanz I u. Sommer.
Yttesen, Elisa, S. 60568.

## Z.

Zaabe, Karlheinz, Belinspekt. 73575. Mannheim I.
Zabekow, Rita, T. 65670.
Zabel, Bernhardine, Ch. 62857.
— Hertha, Einh. 53499. Königsberg I.
— Luise, Sch. 59028.
— -Jesu, Gertrude, Ch. 57475.
Zabern, Max Josef, Sch. 74734. Meiningen I.
Zaborowski, Franz, Fris. 44054
Zäch, Marga, Sch. Hannover I.
Zachariat, Walter, Thmal. 38741. Aachen I.
Zache, Ursula, Sch. 59990 Koblenz II
Zacher, Maria, S. 47655.
Zaddach, Johannes, Sch. 55662. Danzig I.
Zaderer, Luise, Sch. Innsbruck I.
Zadowsky, Werner, Spielw. 37429. Bremen I.
Zaech, Marga, Ch. 61849.
Zahlmann, Helmut, Spielw. 56897.
Zahn, Alois, techn. Bühnenvorst. 59155. Trier I.
— Arthur, Dramat. u. Spiell. 46042. Chemnitz I.
— Heinz, Ch. 59894. Linz I.
— Karl, Ch. 60485. Lübeck I.
— Sophie, Sch. 59434.
Zahnmesser, Franzi, Ch. 64166. Saarbrücken I.
Zahradnik, Kurt, Solorep. 72703. Wien II.
Zais, Hedwig, S. 55976.
Zajiczek, T. Brünn I.
Zakowski, Dagmar, T. 64730. Detmold I.
Zakrzewski, Melita, S. 54651. Magdeburg I.
Zallinger, Meinhard v., Staatskapellm. 50425. München I.
Zallmann, Hanna, S. 56653. Oberhausen I.
Zampa, Pepi, Sch. u. S. 21142.
— -Schubert, Mizzi, S. 37585.
Zemrzla, Inge, Einh. 55087. Dresden IV.
Zanck, Hermann, Thbeamt. 54484. Berlin XVII.
Zandel, Molly, T. 65096. Stuttgart I.
Zander, Gustav, Thfris. 60867.
— Hilde, Sch. 50303.
— Karl, Spiell. u. Sch. 37039.
— Max, techn. Leit. Güstrow (Mckl.) I.
— Sigrid, S. 65432. Innsbruck I.
Zanotti, Charlotte, Sch. 29676. Schleswig I.
Zapf, Artur, Solo- u. Korrep. 54319. Leipzig I.
— Erich, Ch. 63087. Königsberg I.
— Friedrich, Ch. 61991. Dessau I.
— Heinrich, Korrep. 56156. Nürnberg I.
— Reinhold, Ch. 64295.
— Wilhelm, Ch. 63449.
Zaporojetz, Kapiton, S. 59942.
Zapp, Edgar, Sch. 58777.
Zappe, Alfred, Geräteverw. 73463.
— Anni, Einh. 73464.
Zara, Charlotte, Sch. u. S. 48330.
Zarè, Seda, T. 64717.
Zarell, Viola, T. 65539. Berlin I.
Zarth, Hanns, Rechtsanw., stellv. Geschäftsführ. d. RThK. u. Leiter d. Rechtsschutzstelle d. Fachsch. Bühne Berlin W 30, Luitpoldstr. 10 (Fernsprecher 258035).
— Hedi, Sch. 74246. Meißen I u. Burg a. d. Wupper (Somm.).
Zartl, Eleonora, Ch. 72456. Wien I.
Zartmann, Karl Heinz, Sch. 55158. Dresden VI u. Sommer.
Zaruba, Gustav, T. Leipzig I.
Zasada, Leo-Sylvester, T. 67668.
Zaschka, Milly, Oberspiell., Bühnenbildn. u. S. 17863. Wien XIII.
Zastrow, Arthur, Sch. 14393.
— Elinor v, Sch. 52759.
— Hansi, Sch. u. S. 31506.
— Wilhelm, Bühnenbildn. 54013.

Zastrow, Wolfram v., Werbeleit. 55184. Duisburg I.
Zaubitzer, Hanna, Sch. 41201. Kassel I angeschl.
Zaun, Fritz, Gen.-Musdir. 37354. Köln I. u. Berlin XL.
Zauner, Josefine, Ch. 72704. Wien II.
Zawi, Max, Sch. 35622.
Zazzi, Theo, Bühnenbildn. 57270.
Zbik, Anton, S. 57864. Hannover I.
Zboron, Glöckchen, T. 65145. Guben I.
Zdzieblo, Hubert, Bühnenbildn. 59543.
Zebhauser, Josef, Sch. 56387.
Zebrowski, Walter, Thfris. 57659.
Zex, Nikola, S. 19259. Wien II.
Zechell, Josef, Sch. 49178. Leipzig I.
Zechmeister, Horst, Sch. 67953. Gera I.
Zedler-Striebeck, Mathilde, *F*, Sch. 45375. Schneidemühl I.
Zeebe, Heinz, Tanzrep. Braunschweig I.
Zeelen, Elk van, Sch. 66858.
Zedlitz, Hans v., Spiell. u. Sch. Solothurn I.
Zeh, Ernst, Tanzrep. Freiburg I.
— Margarete, Ch. 60004. Stendal I.
— Paul, Thfris. Pforzheim I u. So.
Zehetmayr, Grete, Ch. 72705. Wien II.
Zehetner, Rudolfine, Ch. 72773. Salzburg I.
Zehlen, Egon, Sch. 51546. Dortmund I.
Zehnpfennig, Hellmuth, Tanzm. 64880. Berlin XXVI u. XIII.
Zehner, Irmgard, Sch. 52485.
Zehrer, Fritz, S. 52972. Augsburg I.
Zehtmeier, Carl Conrad, S. 59911.
Zeidler-Patten, Elsbeth, Sch. 72847. Innsbruck I.
— Max, Ch. 61793. Chemnitz I.
— Paul, Spielw. 65666. Berlin I.
Zeiger, Hans-Wolfgang, Sch. 52867. Bremen I ⚔.
Zeigert, Helmut Werner, Spiell. 59544.
Zeigner, Hildegard, Ch. 63141.
Zeil, Emmy, *F*, Sch. 41043. Allenstein I.
Zeilbeck, Christine, Sch. 49606. Regensburg I u. Wunsiedel (Somm.).
— Josef, Sch. 45146. Berlin IV.
Zeiler, Charlotte, Ch. Berlin I.
— Hermann, Ch. 64164. Dresden I.
— Käte, Sch. 57294.
Zeilhofer, Sepp, Sch. 72794.
Zeilinger, Hansi, Sch. 72850.
Zeiller, Gustav, Tanzm. 65878. Frankfurt a. M. I.
— Wilhelm, Spielw. 45163. Breslau I.
Zein, Magdalene, Sch. 66781.
Zeindl, Georg, Sch. 56579.
Zeineke, Marie, Dir. Leitmeritz I u. Sommer.
Zeinicke, Maria, S. Brüx I.
Zeininger, Franz, Oberspielw. 73640. Graz I.
Zeise-Gött, Florian, Sch. 66597.
— Hans, Spiell. 32780.
Zeising, Elisabeth, Ch. 58457. Döbeln I.
— Hans, Sch. 13380. Döbeln I.
Zeisner, Gertrud, Rundf.-Ang. 60367.
Zeissig, Irma, Sch. 34764.
Zeithammer, Gottlieb, S. 47995. Leipzig I.
Zeitz, Ursula, Sch. 59019. Berlin IV.
— Willy, Ch. 73658. Remscheid I.
Zeius, Ernst, Ch. 61616. Wuppertal I.
Zelenka, Piffl, Adalbert, Ch. 72706.
Zell, Albert, S. 74607. Elbing I.
— Artur Otto, Sch. 55947.
— Hedwig, Sch. 54509. Brieg I.
— Otto, Belm. Ulm I ⚔.
— Ursula, Sch. Glogau I u. Somm.
Zelle, Anni, Sch. u. S. 36608.
Zellhausen, Franz, Spiell. u. Sch. 66809. Neiße I u. Somm.
Zelli, Elsa, S. 73479. Köln I.
Zeltner, Emma, T. 65007.
Zeman, Elisabeth, Sch. 73633.
— Wilhelm, Belm. 20246. Frankfurt a. O. I.
Zembsch, Karl, Belm. 48912. Berlin VI.
Zenk, Ludwig, Kpllm. 50051. Wien XII.
Zenker, Eva, Ch. 74537. Neiße I.
— Heinz, Sch. u. Spielw. 55218. Memmingen I.
— Karl, Sekr. 73559.
— -Seidel, *F*, Irmgard, Ch. 54032. Wilhelmshaven I.
Zenner, Irmgard, Tanzm. 66082. Erfurt I.
Zentes, Theodor, S. 48023. Cottbus I.
Zenzen, Rolf, Sch. 52841. München VII.
Zepf, Theresia, Geräteverw. 73375. Franzensbad (Somm.)
Zeplin, Margarete, T. 65122. Görlitz I.
Zeppenfeld, Carl Maria, Spiell. u. Sch. 17126. Meiningen I.
Zepplin, Heinrich, Sch. Schwerin I.
Zepper, Loni, T. 64793.
Zerbe, Rudolf, T. Hamburg I.
Zerboni, Ruth v., Sch. 48518.
Zerkaulen-Lensing, Marielotte, *F*, Sch. 28655. Dresden I angeschl.
Zerla, Erika, Sch. 60909.
Zerlett, Gisela, S. 50943 (s. u. gastier. Künstler).
Zerres, Heinrich, Spiell. u. S. 31842.
Zesch-Ballot, Hans, Sch. 26858. Berlin IX.
Zeschmar, Kurt, S. 50441. Pforzheim I.
Zeska, Philipp, Sch. u. Spiell. 35004. Wien I.
Zester, Helmut, S. 57417.
Zestermann, Hans, Sch. 55984.
Zetzsche, Wolf, Sch. 56545. Schleswig I u. Heidelberg, Festspiele.
Zeugner, Martin, Obergewandm. 35421. Remscheid I.
— Werner, Sch. 49842. Erfurt I u. Augsburg I (Sommer).
Zeuner, Günter, Sch. 55454.
— Ilse, Ch. 73704. Aussig I.
Zeuß, Max, Oberbel. 22895. Nürnberg I.
Zeuzem, Marianne, Ch. 61095.
Zeyen, Ilse, S. 59331. Dresden IV.
Zibell, Walter, Sch. 55475. Frankfurt a. M. I.

Zick, Magdalene, S 52893.
— Margret, S. 57455.
Zickel, Friedel, T. Trier I.
— Willy, Fris. 72720.
Zickelbein, Franz, Gewandm. 53730. Landsberg I ⚔.
Zickler, Alice, *F*, Tanzm. u. S.-T. 65371. Hannover I.
— Dr. Erich, Hilfsdramat. Frankfurt a. M. I.
— Walter, Sch. 35735. Stuttgart I.
Zidek, Gisela, Sch. St. Gallen I.
— Maria, Sch. Klagenfurt I.
Ziebarth, Eleonore, Sprech. 67535.
Ziebeck, Werner, Kpllm. 54739.
Ziebell, Willy, Verw.-Dir. u. Stellv. d. Intend. Schneidemühl I ⚔.
Ziegel, Erich, Spiell. u. Sch. 58936. Berlin I.
Ziegelmayer, Annemarie, S. 26823. Essen I.
— Ferd., Belinspekt. 35586. Mainz I.
Ziegler, Adolf, Sch. 29463. Berlin XXXI u. Heidelberg, Festspiele.
— Anna, Gewandm. 25999.
— Anna, S. 18257.
— Arthur, Oberspiell. u. S. 42228. Allenstein I u. Sommer.
— Edmund, Sch. Hermannstadt I.
— Else, Ch. 63910. Saarbrücken I u. Stettin I.
— Ernst Andreas, Hilfsspiell. 54910. Weimar I.
— Fritz, Ch. 66299. Wuppertal I.
— Georg, Spielw. u. Sch. 54196.
— Gertrud, Sch. 28029. Lüneburg I.
— Hans, S. 72464. Berlin XVI.
— Hans-Severus, Dr., Gen.-Intendant, Staatsrat. Weimar I.
— Hermine, Sch. 22613.
— Herta, Sch. 14663. Fürth I.
— Inge, Tanzm. 65238. Gera I.
— Irene, *F*, S. 45165. Mannheim I.
— Jacob, Intend. Halberstadt I.
— Johann, Ch. München IV.
— Josef, Kpllm. 37220.
— Josef, Sch. 74123. München I ⚔.
— Julie, Ch. 73159. München I.
— Karl, techn. Vorst. 55237. Stuttgart I.
— Karl, S. 33831.
— Katharina, Ch. 64486.
— Ludwig, Spiell. 42282. Sachbearb. Fachschaft Artistik. Berlin W 62, Keithstr. 27 (Reichstheaterkammer).
— Marga, T. 65838. Stuttgart I.
— Margrit, S. 51199. Krefeld I.
— Martha, Sch. 23633.
— Richard, S. 54160. Remscheid I.
— Rolf, Intend. u. Oberspiell. Flensburg I.
— Rolf Gerhard, Bühnenbildn. 57501.
— Theo, Kpllm. 51217. Graz I.
— Walter, Ch. 50998. Berlin II.
Ziegra, Wladi, T. 64948. Berlin XIII.
Ziehe, Heinz, Sch. 54744.
Ziehl, Marg, Ch. 63774.
Ziehnert, Georg, Sch. 73962. Krefeld I.
Ziehr, Martha, Ch. 61974.
— Paul, Ch. 61982.
Ziel, Eugen, Sch. u. Spiell. 42208.
Zielinski, Karl, Spielw. 16297. Breslau I angeschl.
Zielke, Frieda, Einh. 33533. Berlin XI.
Zielonka, Franz, Sch. 73143.
Ziemann, Erich, Dr., Spiell. u. Dramat. 50797. Heilbronn I u. Sommer.
— Winfried, Ch. 74445. Meißen I.
Ziems, H., Kpllm. 55867. Troppau I.
Ziener, Bruno, Spiell. u. Sch. 32361. Marburg (Sommer).
Zienicke, Paul, Ch. 61406. Berlin I.
Ziercke, Erika, T. Braunschweig I.
— Willy, Spielw. 54012.
Zierfuß, Eitel, S. 60734. Ratibor I.
Ziesel, Friedrich, Ch. 61834. Hannover I.
Ziesemer, Elisabeth, Ch. 61027.
Ziessow, Walther, T. 64815.
Zieschang, Irma, T. 64673.
Zietemann, Herta, Sch. 57283. Düsseldorf I.
— Eva, T. Liegnitz I.
Zietz, Ernst August, Sch. u. Spielw. 46598.
Zifferer, Martha, *F*, Sch. 44070. Marburg I.
Ziffzer, Rolf, Thmal. Freiberg I.
Ziha, Erika, Sch. 51930. Berlin IV.
— Margarethe, S. 60002. Bremerhaven I.
Zikesch, Richard, techn. Leit. Teplitz-Schönau I.
Zilcher, Eva, Sch. 74002. Köln I.
— Heinz R., Kpllm. 55372. Stettin I.
Zilak, Gert, Spiell. 58423.
Zilken, Hans, Ch. 63036. Krefeld I ⚔.
— Willy, S. 9319.
Ziller, Gertrud, Sch. 55059.
Zilles, Gerda, S. 53400. Konstanz I u. Sommer.
Zillger, Ruth, S. 62235. Memel I.
Zillgitt, Hildegard, Sch. 74511.
Zillhardt, Maria, Sch. 47514.
Zillig, Wienfried, Kpllm. 49826. Essen I.
Zillikens, Karl, Thfris. 54972. Düsseldorf I ⚔.
Zillmann, Richard, Thm. 53960. Berlin XI.
Zillmer, Else, Rundf.-Angeh. 40314.
— Ursula, T. 65773. Coburg I.
Zima, Milly, Ch. 46252. Schneidemühl I.
Zimm, Wilhelm, Obergewandm. 58822. Hof I u. Sommer.
Zimmer, Adolf, Ch. 56246.
— Anne-Margret, T. 72873.
— Elisabeth, Sch. 58024. Bremerhaven I.
— Erich, Sch. 57322. Halle I.
— Etti, Kpllm. 20311. Bremen I.
— Herbert, S. 47672. Gelsenkirchen I u. Clausthal-Zellerfeld (Somm.).
— Josef, Kpllm. 22187.
— Josef Ch. 64489. Hamburg V.

Zimmer, Lya, Ch. 64017. Greifswald I.
— Mela, S. 51939.
— Walter, Kammers. 34149. Leipzig I.
Zimmerer, Toni, Sch. 31302.
Zimmermann. Aenne, T. 65435. Hagen I angeschlossen.
— Albert, Ch. 62529.
— Alfred, techn. Leit. 49109. Kaiserslautern I.
— Alice, S.-T. 65293.
— Anneliese, S. 56807.
— Annedore, Rundf.-Angeb. 58236.
— Carl, Spiell. u. Sch. 34610 (s. u. gastier. Künstl.). Dresden V angeschl.
— Edith, Sch. 57421.
— Ellen, S. Glogau I u. Salzbrunn (Somm.).
— Elise, Ch. 63278.
— Ellinor, Sch. 56684.
— Erhard, S. 52896. Braunschweig I.
— Erich, Ch. 61024. Augsburg I ✕.
— Erich, Ch. 66275. Hamburg I.
— Erich, Kammers.* 35119. Berlin I u. Bayreuth, Festspiele.
— Franz, Sch. 52013. Potsdam I.
— Georg, Spielw. u. Sch. 50907. Mannheim I.
— Gerhard, S. 51123. (s. u. gastier. Künstler).
— Gertrud, T. 66128.
— Gudrun, T. Guben I.
— Hans, Oberspiell. Zürich I.
— Hans, techn. Leiter. 45194. München II ✕.
— Hansi, S. 72242. Kassel I.
— Heinrich, S. 55147. Neisse I u. Sommer.
— Heinz, Sch. 59330.
— Heinz, Sch. 72363. Erfurt I.
— Herm. Ch. 62207. Berlin I.
— Hildegard, Ch. 67750. Mainz I.
— Ingeborg, T. 65243.
— Käte, Sch. 41684.
— Käte, Sch. u. S. 56517.
— Karl, techn. Pers. 43547.
— Liselotte, T. Kassel I.
— Ludwig, Sch. 29319.
— Magda, S. 58255.
— Maria, Ch. 63668. Berlin I.
— Marta, Ch. 62199.
— Mathias, Ch. 63192. Köln I.
— Molly, *F.* Sch. 28393.
— Max, techn. Pers. 53355.
— Paul, Ch. 61092.
— Richard, Ch. Linz I.
— Walter, Ch. 66327. Dresden I.
— Willi, Kpllm. 19686.
— Willy, Ch. 66335. Göttingen I.
Zimmerriemer, Hildegard, S. 60986.
Zimny, Käthe, Sch. 66912.
Zinburg, Richard, Sch. 34693. Glogau I u. Salzbrunn, Priebus (Sommer).
Zindel, Blanka, Ch. 19410.
Zindler, Rudolf, Intend. 51224. Berlin XXIV.
Zingel, Friedrich, Sch. 38743. Lübeck I.
Zink, Alwine, S. u. Sch. 43526.
— Hedwig, Sch. 30948. Dresden I angeschl.
Zinke, Rainer, Thmal. 73920.
Zinkeisen, Hildegard, S. 55533.
Zinkler, Hugo, S. 59179. Mainz I u. Berlin XX (Sommer).
Zinn, Gerda, Sch. 53986. Dresden I.
— Marianne, Sch. 56760. Krefeld I.
Zinnemann, Nora, Einh. 38259. Leipzig I.
Zinner, Annegret, T. Hamburg I.
— Heribert, Kpllm. 52890. Cottbus I.
— Ludwig, Thm. 32811.
— Marianne, T. Eger I.
Zinser, Karl, Sch. 59307.
Zinsser, Charlotte, S. 47439. Kaiserslautern I angeschl.
Zinstag, Rolf, Kpllm. u. Korrep. Solothurn I.
Zintl, Xaver, Kpllm. u. Korrep. 58574. Rudolstadt I.
Ziontek, Hedi, Ch. 63853.
Zipf, Adolf, S. 36987. Gotha-Sondershausen I.
Zippel, Hans, Korrep. 47486. Dresden I.
Zipper, Fritz, S. 66574. Gera I.
— Gerda, Ch. 61048.
Zipperling, Rainer, Korrep. Schwerin I.
Zipser, Walter, Sch. 47112. Halle III.
Zirbel, Willy, S. 48936.
Zircher, Heinz Gerhard, Vorst. d. Ausstattungsw. 55625. Karlsruhe I.
Zirk, Erich, S. u. Ch. 61909. Meißen I.
Zirkenbach, Gustav, S. 58320.
— Wallburga, S. 58153. Hannover I.
Zirwes, Erwin, S. 63807. Saarbrücken I.
Zisch, Sofie, Ch. 63629.
Zisenis, Fridel, Ch. 61264.
— Hans, Sch. u. S. 45603.
Zistig, Karl, Sch. 19976.
Zitzewitz, Viktor von, Sch. 58966.
Ziverts, Emilia, S. Hamburg VII.
Zitzmann, Dora, Sch. 60180.
Znamenarek, Wolfgang, Bühnenbildn. 57877. Berlin XVII.
Zobel, Horst, S.-T. 66031. Berlin I.
Zöbisch, Senta, S. 41962. Kassel I.
Zöchling, Margarethe, S. 58752.
Zöller, Franz, Korrep. 73384.
— Karl, Ch. 63773.
— Richard, Ch. 63330. München I.
Zöllner, Elfriede, Einh. 29238. Halle I.
— Fritz, S. 58659. Wien IV.
Zoppot, Waldoper.
— Karin, Ch. 73620. Linz I.
— Ly, S. u. Ch. 41118.
— Walter, S. 43601. Trier I.
Zörmer, Anny, T. 65273.
Zötsch, Anna, Sch. 73642.
Zogbaum, Helene, S. 54926. Stralsund I.
Zohdyalian, Hans, Kpllm. Wien XIV.
Zohsel, Fritz, Bühn.-Vermittl. 9528 (s. u. früh. Künstler). Bühnenvermittlung Berlin W 50, Tauentzienstraße 14 (Fernspr. 243703/04).

Zoll, Elfriede, Ch. 60498. Chemnitz I.
Zoller, Max, Spiell. u. S. 34346. Leipzig IV.
Zollern, Alexander v., S. u. Sch. 38988.
— Carl, Sch. 48405. Baden-Baden I.
— Thea, Maria v., S. 16498.
Zollhöfer, Grete, S. 59163. Würzburg I u. Sommer.
Zollinger, Liselotte, T. 65426. Oldenburg I.
Zollitsch, Hermann, Bühneninspektor. 54585.
Zolynski, Erna, Sch. Hermannstadt I.
Zonewa, Margitta, *F*, S. 56247. Hannover III.
Zopp, Karl, Obergewandm. 57377. Weimar I.
Zorn, Anita, Sch. 38311. Landsberg I.
— Martel, T. 67648. Krefeld I.
Zosel, Anni, Ch. 37685. Wuppertal I.
— Josef, Kpllm. 43654.
Zota, Gewandm. Elbing I.
Zotzmann, Adolf, Thm. 56710. Hamburg III.
Zrunek, Grete, S. Wien IV.
Zschetzschnig, Elisabeth, T. 65860.
Zschiedrich, Aenne, Ch. 66336. Frankfurt a. O I.
Zschiesing-Riedinger, Lissy, S. 47866. Halle I angeschl.
Zschille, Dorle, S. 50405. Duisburg I.
Zschocke, Johanna, Sch. 53314. Kiel I.
Zschötge, Emil, Ch. 61723.
Zschoge, Walter, Ch. 64185. Zwickau I.
Zschokke, Paul, Ch. 62254. Dresden I.
- Charles, Ch. Hamburg II.
Zschoppe, Henny, Ch. 62608. Hamburg II.
— Karl Wilh. Sch. 34146.
Zsieche, Egon, Ch. 56096. Köln III.
Zuckel, Elfriede, T. 66015.
Zuckermandel-Bassermann, Ludwig, Bühnenbildn. 44045. Halle I.
Zückner, Paul, Thmal. 67139.
Züge, Werner, Kpllm. 57848.
Zügler-Dietl, Ria, *F*, Ch. 72707. Wien II.
Zültzke, Elfriede, Ch. 63934.
Zürner, Franz, Dramat. 58657. Leipzig I.
— Walter, Thbeamt. 16996. Plauen I angeschlossen.
Zulauf, Erich, Ch. 63578. Remscheid I.
— Ernst, Dr., Staatskpllm.* 9004. Wiesbaden I.
Zumpe, Anne, Ch. 28167.
Zupeuc, Zvonimira, S. 72302. Hamburg VIII.
Zutavern, Heinz, S. 37902. Dortmund I ⚔.
Zuzan, Otto, Ch. 72708. Wien II.
Zwanziger, Hugo, S. 60008. Oberhausen I.
Zwarg, Katharina, Sch. 58396.
— Kurt, Sch. 37894. Halle III.
Zweigert, Erika, Sch. 52072. Nordhausen I.
Zwerenz, Fritz, Kpllm. 72467. Wien VIII.
Zwick, Friedrich, Rundf.-Angeh. 39780.
Zwicker, Herta, T. 65475. Dresden IV.
Zwierski, Theodor, Bühnenbildn. 52956.
Zwingenberg, Glenka, *F*, S. 56995. Mannheim I.
Zwingmann, Lina, T. 65950.
— Sophie, Ch. 63436.
Zwinscher, Georg, techn. Leit. 48644. Würzburg I.
Zwirchmayer, Gertrude, Ch. 60999. Chemnitz III.
Zwißler, Karl Maria, Gen.-Musdir. 44917. Mainz I.
Zymelka, Erich, Spielw. u. Sch. 55150. Ratibor I u. Sommer.
— Hilde, Einh. 72458. Ratibor I.

# Albert May

## Buchdruckerei und Verlag

**vormals Blücher-Druckerei G.m.b.H.**

AM DRUCK

Empfehle mich zur Herstellung von

**Qualitäts - Drucksachen**

für Handel, Industrie u. Eigenbedarf

**Werbe-Drucksachen**

in geschmackvollster Aufmachung

**Modern ein-
gerichtete Setzerei
Reichhaltige Schriftenaus-
wahl · Linotype-Setzmaschinen
Umfangreicher Maschinenpark
Neuartig ausgestattete
Stereotypie · Eigene
Buchbinderei**

Schnelle Lieferung von Klischees in sämtlichen Reproduktionsarten für Schwarz- und Mehrfarbendrucke

Spezialität:

**Werke und Zeitschriften**

Aufmerksame und reelle Bedienung
Eine Reihe vornehmer und wissen-
schaftlicher Zeitschriften wird seit
langen Jahren bei mir hergestellt

**Berlin SW 29
Urbanstr. 64
Fernruf: 667410**

# Statistische Übersichten

# Statistische Übersicht über die deutschen Theater

## (Spielzeit 1939/40)

Anzahl der Theater-Gebäude und -Unternehmen.
Anzahl der Plätze.
Anzahl der an diesen Bühnen Beschäftigten.

| Theater | Anzahl der Theater- Gebäude | Anzahl der Theater- Unternehmen | Anzahl der Plätze | Anzahl der Beschäftigten |
|---|---|---|---|---|
| **Großdeutschland:** (Altreich, Ostmark, Sudetenland) | | | | |
| A. Staats-, Landes- und Stadttheater | 232 | — | 210199 | 35674 |
| B. Privattheater . . . . . | 56 | — | 56415 | 1890 |
| C. Landes- und Wander-Bühnen . . | — | 44 | — | 766 |
| D. Gastspielbühnen . . . . . | — | 21 | — | — |
| E. Bauerntheater . . . . . | — | 13 | — | — |
| F. Sommerbühnen . . . . . | 45 | — | 25927 | — |
| G. Freilichtbühnen . . . . . | — | 121 | 114080 | — |
| H. Reisende Theaterunternehmen . | — | 74 | — | — |
| J. Niederdeutsche Bühnen (Dialektbühnen) | — | 30 | — | — |
| Gesamtzahl 1939/40: | 333 | 303 | 406621 | 38330 |
| Vergleichszahlen Spielzeit 1938/39: | 326 | 271 | 388310 | 36441 |
| Im Aufbau begriffene zurückgewonnene Theater . . . . . (S. S. 994/95) | 9 | — | 8657 | — |
| Theater im Protektorat (Böhmen u. Mähren) (S. S. 994/95) | 7 | — | 6565 | 433 |

Näheres über Spielzeitdauer und Zahl der beschäftigten Bühnenmitglieder der einzelnen Fachgruppen siehe nachfolgende Tabellen.

# Anzahl der an den reichsdeutschen Bühnen Beschäftigten:

## (1932—1940)

| Spielzeit | Bühnenleiter | | Bühnenvorstände**) | | Musikvorstände | | Schauspieler | | Sänger Op. u. Optte. | | Spielwarte und Einhelfer | | Chor | | Tanz | | Technische Vorstände | Technische Mitglieder | Verwaltgs.-Beamt. u. Angest | Orchester | Insgesamt |
|---|---|---|---|---|---|---|---|---|---|---|---|---|---|---|---|---|---|---|---|---|---|
| | m.*) | w. | m. | w. | m. | w. | m. | w. | m. | w. | m. | w. | m. | w. | m. | w. | | | | | |
| **Altreich** | | | | | | | | | | | | | | | | | | | | | |
| 1932/33 . . | — | — | 477 | — | 546 | — | 1839 | 1160 | 1036 | 823 | 584 | | 2955 | | 731 | | 5760 | | 1245 | 4889 | 22045 |
| 1933/34 . . | — | — | 489 | | 626 | | 2034 | 1275 | 1332 | 1109 | 658 | | 3265 | | 863 | | 7108 | | 1483 | 5421 | 25663 |
| 1934/35 . . | — | — | 486 | — | 627 | — | 2150 | 1329 | 1377 | 1121 | 651 | | 3276 | | 930 | | 7222 | | 1447 | 5503 | 26119 |
| 1935/36 . . | — | — | 491 | — | 631 | — | 2185 | 1366 | 1394 | 1129 | 663 | | 3321 | | 941 | | 7284 | | 1471 | 5488 | 26364 |
| 1936/37 . . | — | — | 522 | — | 671 | — | 2451 | 1409 | 1380 | 1037 | 697 | | 3422 | | 1012 | | 7876 | | 1739 | 5796 | 28012 |
| 1937/38 . . | — | — | 202 | — | 712 | — | 2396 | 1268 | 1332 | 1002 | 745 | | 3433 | | 1305 | | 10447 | | 1944 | 5947 | 30733 |
| **Großdeutschland** (Altreich, Ostmark, Sudetenl.) | | | | | | | | | | | | | | | | | | | | | |
| 1938/39 . . | 213 | 4 | 586 | 20 | 782 | 2 | 2591 | 1495 | 1484 | 1069 | 456 | 381 | 2052 | 2026 | 228 | 1392 | 1086 | 11502 | 2252 | 6820 | 36441 |
| **1939/40** | 230 | 2 | 769 | 23 | 833 | 1 | 2728 | 1557 | 1591 | 1134 | 478 | 392 | 2162 | 2103 | 246 | 1550 | 1257 | 10933 | 3113 | 7239 | 38330 |

*) m. = männlich, w. = weiblich.
**) Spielleiter (ohne Spielverpflichtung), Dramaturgen, Bühnenbildner, Tanzmeister usw.

# Spielzeitdauer der Deutschen Theater (1932-1940)

in Monaten

## a) Staats-, Landes- und Stadt-Theater:

| Spielzeit | Unbest. Spielzeit | 4 | 4½ | 5 | 5½ | 6 | 6½ | 7 | 7½ | 8 | 8½ | 9 | 9½ | 10 | 11 | 12 | Anz. der Theater |
|---|---|---|---|---|---|---|---|---|---|---|---|---|---|---|---|---|---|
| **Altreich** | | | | | | | | | | | | | | | | | |
| 1932/33 . | 5 | 1 | 1 | 1 | — | 21 | 14 | 12 | 6 | 16 | 2 | 11 | — | 4 | 5 | 48 | 147 |
| 1933/34 . | 1 | — | 1 | 2 | 2 | 12 | 15 | 20 | 17 | 16 | 4 | 9 | — | 8 | 1 | 53 | 161 |
| 1934/35 . | 1 | — | — | 1 | 2 | 14 | 6 | 19 | 13 | 18 | 7 | 8 | 5 | 5 | 1 | 64 | 164 |
| 1935/36 . | — | — | — | — | 3 | 14 | 7 | 19 | 15 | 12 | 7 | 8 | 3 | 5 | 2 | 83 | 178 |
| 1936/37 . | — | — | — | — | — | 8 | 7 | 19 | 15 | 17 | 8 | 10 | 4 | 4 | — | 87 | 179 |
| 1937/38 . | 12 | — | — | — | — | 2 | 3 | 9 | 14 | 17 | 5 | 9 | 3 | 7 | 2 | 96 | 179 |
| **Groß-deutschl.** | *) | | | | | | | | | | | | | | | | |
| 1938/39 . | 28 | — | — | 5 | — | 3 | 1 | 19 | 3 | 11 | 3 | 11 | 4 | 20 | 4 | 120 | 232 |
| **1939/40 .** | 24 | — | — | - | — | 4 | 2 | 9 | 11 | 17 | 6 | 14 | 4 | 16 | 11 | 114 | 232 |

## b) Privat-Theater:

| | | | | | | | | | | | | | | | | | |
|---|---|---|---|---|---|---|---|---|---|---|---|---|---|---|---|---|---|
| **Altreich** | | | | | | | | | | | | | | | | | |
| 1932/33 . | 7 | — | — | — | — | 3 | 1 | 4 | 2 | 6 | — | 6 | — | 3 | 4 | 20 | 56 |
| 1933/34 . | 10 | — | — | — | — | 4 | — | — | 2 | 4 | 2 | 3 | 2 | 1 | — | 20 | 48 |
| 1934/35 . | 6 | — | — | — | — | 2 | 1 | 4 | 3 | 6 | 2 | 3 | 1 | 3 | 1 | 17 | 49 |
| 1935/36 . | 6 | — | — | — | — | 2 | 1 | 4 | 1 | 2 | 1 | 5 | 2 | 1 | — | 17 | 42 |
| 1936/37 . | 4 | — | — | — | — | 5 | 4 | 5 | 2 | 6 | 1 | 1 | 2 | 1 | 1 | 10 | 42 |
| 1937/38 . | 23 | 1 | — | — | — | 2 | — | 2 | 2 | 7 | 1 | 3 | 1 | 1 | — | 8 | 51 |
| **Groß-deutschl.** | | | | | | | | | | | | | | | | | |
| 1938/39 . | 13 | 15 | 2 | 1 | — | — | 1 | 3 | 1 | 9 | — | 2 | — | 1 | 1 | 4 | 53 |
| **1939/40 .** | 24 | 1 | — | — | — | — | — | 3 | 2 | 12 | — | 3 | 2 | 3 | 2 | 4 | 56 |

## c) Landes- und Wander-Bühnen:

| | | | | | | | | | | | | | | | | | |
|---|---|---|---|---|---|---|---|---|---|---|---|---|---|---|---|---|---|
| **Altreich** | | | | | | | | | | | | | | | | | |
| 1932/33 . | — | — | — | — | — | 1 | 2 | 6 | 2 | 2 | — | 2 | — | — | — | 2 | 17 |
| 1933/34 . | 5 | — | — | — | — | 2 | — | 2 | 1 | 1 | — | 2 | — | — | — | — | 13 |
| 1934/35 . | 3 | — | — | — | — | — | — | 1 | 1 | — | — | 3 | — | 1 | — | — | 9 |
| 1935/36 . | 3 | — | — | — | — | 4 | 1 | 5 | 2 | 2 | — | 6 | — | 1 | — | 4 | 28 |
| 1936/37 . | 2 | — | — | — | — | 4 | 1 | 7 | 2 | 4 | — | 6 | — | 2 | — | 1 | 29 |
| 1937/38 . | 9 | — | — | — | — | — | 2 | 2 | 2 | 9 | — | 4 | 1 | 1 | — | 3 | 33 |
| **Groß-deutschl.** | | | | | | | | | | | | | | | | | |
| 1938/39 . | 8 | — | — | — | — | — | 1 | 5 | — | 6 | 1 | 5 | — | 7 | 1 | 4 | 38 |
| **1939/40 .** | 9 | — | — | — | — | — | 1 | 2 | — | 5 | 2 | 2 | 1 | 5 | 1 | 16 | 44 |

*) Gastspiele benachbarter Bühnen.

| Stadt | Theater | Anzahl der Plätze | Spielzeitdauer in Monaten (einschl. Sommer) |
|---|---|---|---|
| | **A. Staats-, Landes-, Stadttheater*)** | | |
| **Aachen** | Stadttheater | 1100 | 12 |
| **Allenstein** | Landestheater Südostpreußen | 700 | 10 |
| **Altenburg (Thür.)** | Landestheater | 1100 | 8 Sust.-Gage |
| **Annaberg (Erzgeb.)** | Stadttheater | 678 | $7^1/_2$ |
| **Aschaffenburg** | Stadttheater (Gastspiele Hanau) | — | — |
| **Augsburg** | Stadttheater | 1134 | 12 |
| **Aussig (Elbe)** | Stadttheater | 1000 | 9 |
| **Baden bei Wien** | Gaubühne (Stadttheater) | 900 | 12 |
| **Baden-Baden** | Städt. Schauspiele: Gr. Haus | 1200 | 12 |
| | Kleines Haus | 779 | |
| **Bamberg** | Stadttheater (im Umbau) | — | — |
| **Bautzen** | Stadttheater | 587 | $7^1/_2$ |
| **Bayreuth** | Opernhaus | 850 | — |
| **Berlin** | Preußische Staatstheater: | | |
| | Staatsoper Unter den Linden | 1781 | 12 |
| | Staatliches Schauspielhaus | 987 | |
| | Kleines Haus | 1038 | |
| ” | Deutsches Opernhaus | 2098 | 12 |
| ” | Deutsches Theater | 856 | 11 |
| | Kammerspiele | 411 | |
| ” | Metropoltheater | 1501 | $8^1/_2$ |
| ” | Admirals-Theater | 2161 | 8 |
| ” | Schillertheater der Reichshauptstadt | 1212 | 12 |
| ” | Theater des Volkes | 3307 | 12 |
| ” | Volksbühne e. V.: | | |
| | Theater am Horst-Wessel-Platz | 1655 | 10 |
| | Theater in der Saarlandstraße | 672 | |
| ” | Theater am Nollendorfplatz | 966 | 12 |
| ” | Volksoper | 1566 | 12 |
| **Bernburg** | Stadttheater (Deutsche Landesbühne Gau Magdeburg-Anhalt) (s. u C.) | 580 | 7 |
| **Beuthen** | Oberschlesisches Landestheater | 700 | 8 Sust.-Gage |
| **Bielefeld** | Stadttheater | 1000 | 12 |
| **Bochum** | Stadttheater | 1000 | 12 |
| **Bodenbach** | Stadttheater | 550 | — |
| **Bonn** | Stadttheater | 800 | 12 |
| **Brandenburg (Havel)** | Stadttheater | 600 | 8 |
| **Braunau a. Inn** | Landesbühne Oberdonau | 400 | — |
| **Braunschweig** | Staatstheater | 1500 | 12 |
| **Bremen** | Staatstheater | 1128 | 11 |
| **Bremerhaven** | Stadttheater (s. Wesermünde) | — | — |
| **Breslau** | Städtische Bühnen, Oper | 1200 | 12 |
| | Schauspielhaus | 1128 | |
| **Insgesamt: 39 Theater-Gebäude.** | | 40825 | |

*) Zusammenstellung siehe Seiten 977/79.

| Bühnenleiter m. | Bühnenleiter w. | Bühnenvorstände*) m. | Bühnenvorstände*) w. | Musikvorstände m. | Musikvorstände w. | Schauspieler m. | Schauspieler w. | Sänger (Op. u. Optte.) m. | Sänger (Op. u. Optte.) w. | Spielwarte und Einhelfer m. | Spielwarte und Einhelfer w. | Chor m. | Chor w. | Tanz m. | Tanz w. | Technische Vorstände **) | Technische Mitglieder **) | Verwaltungs-Beamte und Angestellte **) | Orchester **) | Insgesamt |
|---|---|---|---|---|---|---|---|---|---|---|---|---|---|---|---|---|---|---|---|---|
| 1 | . | 6 | . | 6 | . | 12 | 7 | 13 | 6 | 3 | 2 | 17 | 15 | 4 | 9 | 8 | 90 | 9 | 49 | 257 |
| 1 | . | 5 | . | 3 | . | 9 | 6 | 9 | 6 | 2 | 2 | 8 | 8 | 1 | 7 | 6 | 23 | 3 | 25 | 124 |
| 1 | . | 4 | . | 5 | . | 9 | 7 | 13 | 10 | 2 | 3 | 13 | 12 | . | 9 | 6 | 30 | 10 | 51 | 185 |
| 1 | . | 3 | . | 3 | . | 11 | 4 | 8 | 6 | 2 | 2 | 3 | 5 | . | 9 | 2 | 22 | 8 | 39 | 128 |
| . | . | . | . | . | . | . | . | . | . | . | . | . | . | . | . | . | . | . | . | . |
| 1 | . | 2 | 1 | 7 | . | 11 | 6 | 15 | 12 | 2 | 3 | 14 | 14 | . | 10 | 8 | 75 | 12 | 47 | 240 |
| 1 | . | 3 | . | 4 | . | 10 | 8 | 13 | 2 | 3 | 1 | 14 | 14 | 1 | 10 | 6 | 61 | 9 | 42 | 202 |
| 1 | . | 1 | . | 2 | . | 7 | 8 | 3 | 4 | 2 | 2 | 7 | 8 | . | 9 | 10 | 23 | 6 | 20 | 113 |
| 1 | . | 8 | . | . | . | 13 | 9 | . | . | 2 | 2 | . | . | . | . | 2 | 24 | 5 | 60 | 126 |
| . | . | . | . | . | . | . | . | . | . | . | . | . | . | . | . | . | . | . | . | . |
| 1 | . | 1 | . | 2 | . | 8 | 4 | 8 | 4 | 2 | 2 | 6 | 6 | . | . | 3 | 15 | 5 | 20 | 87 |
| . | . | . | . | . | . | . | . | . | . | . | . | . | . | . | . | . | . | . | . | . |
| 3 | . | 23 | 3 | 22 | . | 46 | 21 | 34 | 24 | 12 | 5 | 53 | 54 | 16 | 33 | 44 | 651 | 252 | 142 | 1438 |
| 1 | . | 10 | . | 14 | . | . | . | 26 | 25 | 4 | 3 | 49 | 50 | 12 | 28 | 15 | 231 | 172 | 110 | 750 |
| 1 | . | 10 | . | 1 | . | 43 | 24 | . | . | 4 | 3 | . | . | . | . | 13 | 91 | 24 | 9 | 223 |
| 1 | . | 3 | . | 3 | . | . | . | 11 | 8 | 2 | 1 | 13 | 15 | . | 33 | 5 | 54 | 4 | 28 | 181 |
| . | . | . | . | . | . | . | . | 7 | 6 | 1 | 1 | 24 | 20 | . | 6 | 4 | 40 | 1 | 48 | 160 |
| 1 | . | 11 | . | 2 | . | 26 | 16 | . | . | 4 | 2 | . | . | . | . | 14 | 140 | 29 | . | 245 |
| 1 | . | 4 | . | 4 | . | . | . | 9 | 4 | 4 | 1 | 38 | 38 | . | 35 | 6 | 75 | 12 | 51 | 282 |
| 1 | . | 15 | . | 1 | . | 27 | 14 | . | . | 5 | 1 | . | . | . | . | 12 | 132 | 130 | . | 338 |
| 1 | . | 3 | 2 | 5 | . | . | . | 16 | 8 | 2 | 1 | 20 | 15 | 8 | 30 | 2 | 36 | 14 | 41 | 204 |
| 1 | . | 5 | . | 12 | 1 | . | . | 29 | 11 | 2 | 2 | 30 | 30 | 5 | 7 | 6 | 126 | 10 | 100 | 377 |
| 1 | . | 6 | . | 2 | . | 13 | 4 | 7 | 7 | 2 | 2 | 6 | 6 | 1 | 1 | 7 | 7 | 5 | 30 | 107 |
| 1 | . | 4 | . | 7 | . | 15 | 7 | 13 | 8 | 2 | 2 | 10 | 10 | . | 9 | 13 | 36 | 11 | 60 | 208 |
| 1 | . | 6 | . | 6 | . | 13 | 8 | 9 | 8 | 2 | 2 | 11 | 10 | . | 9 | 6 | 47 | 12 | 47 | 197 |
| 1 | . | 2 | . | 1 | . | 22 | 11 | . | . | 2 | 2 | . | . | . | . | 6 | 62 | 14 | 63 | 86 |
| . | . | . | . | . | . | . | . | . | . | . | . | . | . | . | . | . | . | . | . | . |
| 1 | . | 1 | . | 4 | . | 11 | 8 | 7 | 5 | 2 | 2 | 8 | 8 | 1 | 1 | 4 | 36 | 7 | 46 | 152 |
| 1 | . | 3 | . | 1 | . | 11 | 5 | 5 | 4 | 1 | 1 | 4 | 4 | . | . | 5 | 9 | 5 | 24 | 83 |
| 1 | . | 2 | . | . | . | 10 | 6 | . | . | . | . | . | . | 1 | 1 | 1 | . | . | . | 2 |
| 1 | . | 8 | . | 7 | . | 16 | 7 | 11 | 10 | 4 | 2 | 21 | 21 | 4 | 12 | 10 | 113 | 16 | 60 | 323 |
| 1 | . | 8 | 1 | 9 | . | 14 | 10 | 15 | 14 | 2 | 2 | 21 | 21 | 1 | 15 | 13 | 124 | 17 | 64 | 352 |
| . | . | . | . | . | . | . | . | . | . | . | . | . | . | . | . | . | . | . | . | . |
| 1 | . | 4 | 1 | 10 | . | 20 | 10 | 20 | 14 | 4 | 4 | 35 | 28 | 11 | 16 | 15 | 141 | 27 | 100 | 461 |
| m. 30 | | 161 | | 143 | | 377 | | 301 | | 81 | | 425 | | 68 | | 252 | 2514 | 829 | 1376 | 7751 |
| w. . | | 8 | | 1 | | 210 | | 206 | | 58 | | 412 | | 299 | | | | | | |

*) Spielleiter (ohne Spielverpflichtung), Dramaturgen, Bühnenbildner, Tanzmeister usw.
**) Da die eingesandten Angaben für die letzten vier Spalten unvollkommen waren, konnte eine Trennung in m. u. w. nicht vorgenommen werden.

| Stadt | Theater | Anzahl der Plätze | Spielzeitdauer in Monaten (einschl. Sommer) |
|---|---|---|---|
| **Brieg** | Stadttheater (Schles. Landesbühne) . | 350 | 10 |
| **Brüx** | Stadttheater . . . . . | 612 | 7 |
| **Bunzlau** | Stadttheater (Schles. Landesbühne) . | 500 | 10 |
| **Chemnitz** | Städtische Theater, Oper . . . . . | 1254 | 12 |
| | Schauspielhaus . . . . . | 777 | |
| **Coburg** | Landestheater . . . . . | 1000 | $9^1/_2$ Sust.-Gage |
| **Cottbus** | Stadttheater . . . . . | 900 | $7^1/_2$ Sust.-Gage |
| **Danzig** | Staatstheater . . . . . | 1000 | 12 |
| **Darmstadt** | Hessisches Landestheater | | |
| | Großes Haus . . . . . | 1370 | 12 |
| | Kleines Haus . . . . . | 830 | |
| **Dessau** | Das Dessauer Theater . . . . . | 1267 | 12 |
| **Detmold** | Landestheater (Lippisches) . . . . | 752 | 9 |
| **Döbeln (Sa.)** | Stadttheater . . . . . | 477 | 6 |
| **Dortmund** | Stadttheater . . . . . | 1163 | 12 |
| **Dresden** | Staatstheater: | | |
| | Staatsoper . . . . . | 1800 | 12 |
| | Staatliches Schauspielhaus . . . | 300 | |
| „ | Th. d. Volkes — Städt. Th. am Albertplatz . . . . . | 1173 | 12 |
| „ | Sächs. Gemeindekulturverb. Landesbühne Sachsen (s. u. C.) . . . . | — | — |
| **Düsseldorf** | Städtische Bühnen, Oper . . . . . | 1300 | $10^1/_2$ |
| | Schauspielhaus . . . . . | 1010 | |
| | Operettenhaus . . . . . | 910 | |
| **Duisburg** | Duisburger Oper . . . . . | 1684 | $11^1/_2$ |
| **Eger** | Stadttheater . . . . . | 850 | $6^1/_2$ |
| **Elbing** | Stadt- u. Grenzlandtheater . . . . | 783 | 12 |
| **Elmshorn** | Theater der Stadt (Gastspiele Hamburg, Volkstheater) . . . . . | — | — |
| **Erfurt** | Städt. Bühnen, Deutsch. Volksth. . . | 985 | 12 |
| | Reichshallen-Th. . . . . | 914 | |
| **Essen** | Städt. Bühnen, Opernhaus . . . . | 800 | 12 |
| | Schauspielhaus . . . . . | 800 | |
| **Flensburg** | Grenzlandtheater | 650 | 12 |
| | Kammerspiele . . . . . | 250 | |
| **Frankfurt (Main)** | Städtische Bühnen, Opernhaus . . . | 1789 | 12 |
| | Schauspielhaus . . . . . | 1247 | |
| | Kleines Haus . . . . . | 730 | |
| **Frankfurt (Oder)** | Stadttheater . . . . . | 605 | $6^1/_2$ |
| **Freiberg (Sa.)** | Stadttheater . . . . . | 500 | $7^1/_2$ |
| **Freiburg (Br.)** | Städtische Bühnen, Gr. Haus . . . . | 1200 | 12 |
| | Kammerspiele . . . . . | 260 | |
| **Fürth (Bay.)** | Stadttheater . . . . . | 988 | $9^1/_2$ |
| **Gablonz** | Stadttheater . . . . . | 800 | 6 |
| **Gelsenkirchen** | Stadttheater . . . . . | 864 | $7^1/_2$ Sust.-Gage |
| **Insgesamt: 39 Theater-Gebäude.** | | 36444 | |

| Bühnenleiter | | Bühnenvorstände*) | | Musikvorstände | | Schauspieler | | Sänger (Op. u. Optte.) | | Spielwarte und Einhelfer | | Chor | | Tanz | | Technische Vorstände | Technische Mitglieder | Verwaltungs-Beamte und Angestellte | Orchester | Insgesamt |
|---|---|---|---|---|---|---|---|---|---|---|---|---|---|---|---|---|---|---|---|---|
| m. | w. | m. | w. | m. | w. | m. | w. | m. | w. | m. | w. | m. | w. | m. | w. | | | | | |
| 1 | . | 1 | . | . | . | 8 | 6 | . | . | 1 | 1 | . | . | . | . | 2 | 10 | 2 | . | 32 |
| 1 | . | 4 | . | 3 | . | 7 | 4 | 6 | 4 | 2 | 2 | 8 | 7 | . | 7 | 3 | 21 | 7 | 22 | 108 |
| 1 | . | 1 | . | . | . | 12 | 6 | . | . | 1 | 1 | . | . | . | . | 3 | 8 | 3 | . | 36 |
| 1 | . | 3 | . | 7 | . | 22 | 8 | 16 | 12 | 4 | 3 | 21 | 19 | 2 | 12 | 10 | 142 | 17 | 60 | 359 |
| 1 | . | 2 | . | 5 | . | 13 | 6 | 10 | 5 | 2 | 2 | 12 | 10 | . | 7 | 5 | 23 | 9 | 40 | 152 |
| 1 | . | 4 | . | 6 | . | 11 | 6 | 10 | 8 | 2 | 2 | 12 | 11 | . | 8 | 5 | 42 | 9 | 47 | 184 |
| 1 | . | 5 | . | 8 | . | 19 | 17 | 18 | 12 | 3 | 2 | 17 | 19 | 3 | 13 | 4 | 101 | 33 | 65 | 340 |
| 1 | . | 11 | . | 7 | . | 15 | 6 | 11 | 7 | 3 | 3 | 23 | 20 | 2 | 10 | 12 | 109 | 20 | 61 | 321 |
| 1 | . | 7 | . | 6 | . | 12 | 6 | 10 | 8 | 3 | 1 | 22 | 22 | 2 | 14 | 8 | 76 | 14 | 61 | 273 |
| 1 | . | 2 | . | 2 | . | 12 | 7 | 5 | 3 | 2 | 2 | 7 | 7 | . | 7 | 3 | 16 | 5 | 21 | 102 |
| 1 | . | 3 | . | 1 | . | 10 | 7 | 5 | 4 | 2 | 2 | 4 | 6 | 1 | 4 | 2 | 17 | 2 | 23 | 94 |
| 1 | . | 6 | . | 6 | . | 13 | 7 | 10 | 10 | 2 | 2 | 16 | 16 | 2 | 8 | 8 | 109 | 16 | 59 | 291 |
| 1 | . | 9 | 2 | 14 | . | 28 | 13 | 20 | 16 | 9 | 3 | 36 | 42 | 7 | 25 | 18 | 263 | 193 | 127 | 826 |
| 1 | . | 1 | . | 3 | . | . | . | 12 | 12 | 2 | 2 | 11 | 11 | 2 | 12 | 8 | 33 | 8 | 31 | 152 |
| . | . | . | . | . | . | . | . | . | . | . | . | . | . | . | . | . | . | . | . | . |
| 1 | . | 19 | 1 | 11 | . | 22 | 11 | 24 | 14 | 5 | 4 | 32 | 35 | 7 | 13 | 20 | 159 | 49 | 87 | 514 |
| 1 | . | 4 | 1 | 9 | . | . | . | 11 | 10 | 3 | 1 | 25 | 27 | 6 | 10 | 7 | 144 | 23 | 66 | 348 |
| 1 | . | 1 | . | 3 | . | 9 | . | 6 | 4 | 2 | 2 | 7 | 8 | 1 | 7 | 3 | 27 | 6 | 29 | 116 |
| 1 | . | 6 | 1 | 5 | . | 16 | 10 | 6 | 5 | 2 | 3 | 9 | 6 | . | 7 | 5 | 26 | 8 | 36 | 152 |
| . | . | . | . | . | . | . | . | . | . | . | . | . | . | . | . | . | . | . | . | . |
| 1 | . | 6 | . | 6 | . | 14 | 7 | 12 | 8 | 2 | 2 | 14 | 13 | . | 9 | 6 | 47 | 47 | 45 | 239 |
| 1 | . | 8 | . | 9 | . | 20 | 13 | 17 | 11 | 5 | 4 | 20 | 20 | . | 16 | 13 | 180 | . | 67 | 404 |
| 1 | . | 9 | . | 4 | . | 13 | 7 | 11 | 7 | 3 | 1 | 8 | 8 | 1 | 10 | 6 | 27 | 7 | 38 | 161 |
| 4 | . | 17 | 1 | 12 | . | 31 | 15 | 17 | 14 | 7 | 5 | 32 | 29 | 5 | 15 | 32 | 438 | 43 | 97 | 814 |
| 1 | . | 3 | . | 4 | . | 8 | 5 | 8 | 4 | 2 | 2 | 8 | 8 | . | 7 | 5 | 18 | 7 | 25 | 115 |
| 1 | . | 1 | . | 3 | . | 8 | 6 | 4 | 4 | 2 | 3 | 5 | 6 | . | 4 | 2 | 28 | 8 | 25 | 110 |
| 1 | . | 7 | . | 6 | . | 16 | 7 | 11 | 9 | 2 | 3 | 18 | 18 | 2 | 7 | 6 | 128 | 14 | 55 | 310 |
| 1 | . | 4 | . | 4 | . | 10 | 6 | 6 | 5 | 2 | 2 | 10 | 10 | . | 10 | 4 | 32 | 12 | 33 | 151 |
| 1 | . | 3 | . | 3 | . | 10 | 6 | 7 | 5 | 2 | 2 | 9 | 10 | . | 7 | 1 | 8 | 3 | 28 | 105 |
| 1 | . | 3 | 1 | 3 | . | 12 | 7 | 2 | 5 | 2 | 2 | 7 | 8 | . | 8 | 7 | 30 | 10 | 43 | 151 |
| m. 31 | | 150 | | 150 | | 371 | | 275 | | 79 | | 393 | | 43 | | 208 | 2262 | 575 | 1294 | 6960 |
| w. . | | 7 | | . | | 199 | | 206 | | 64 | | 396 | | 257 | | | | | | |

*) Spielleiter (ohne Spielverpflichtung), Dramaturgen, Bühnenbildner, Tanzmeister usw.

| Stadt | Theater | Anzahl der Plätze | Spielzeitdauer in Monaten (einschl. Sommer) |
|---|---|---|---|
| **Gera** | Reußisches Theater . . . . . | 1022 | 10 |
| **Gießen** | Stadttheater . . . . . | 833 | 12 |
| **Gladbach-Rheydt** | Städtische Bühnen (siehe München-Gladbach-Rheydt) . . . . . | — | — |
| **Gladbeck** (Westfalen) | Gastspiele benachbarter Bühnen . . | 507 | — |
| **Gleiwitz** (O.-S.) | (s. Beuthen) . . . . . | 1100 | — |
| **Glogau** | Schlesische Landesbühne mit Breslau III . . . . . | 457 | 10 |
| **Görlitz** | Stadttheater . . . . . | 1000 | 8 1/2 Sust.-Gage |
| **Göttingen** | Stadttheater . . . . . | 772 | 10 |
| **Gotha-Sondershausen** | Landestheater (Gotha) . . . . . | 820 | 7 |
| | „ (Sondershausen) . . | 500 | |
| **Graz** | Städt. Bühnen, Opernhaus . . . . | 1800 | 12 |
| | Schauspielhaus . . . . . | 900 | |
| **Greifswald** | Stadttheater (mit Putbus) . . . . | 723 | 12 |
| | Putbus . . . . . | 420 | |
| **Greiz** | Stadttheater (Gastspiele Gera) . . . | 900 | — |
| **Guben** | Stadttheater . . . . . | 700 | 7 |
| **Güstrow** (Mecklbg.) | Stadttheater (Mecklbg.), Landesbühne (s. u. C.) . . . . . | 480 | 12 |
| **Hagen** (Westfalen) | Stadttheater . . . . . | 960 | 12 |
| **Halberstadt** | Stadttheater . . . . . | 900 | 8 1/2 |
| **Halle** | Städt. Bühnen, Stadttheater . . . . | 1101 | 12 |
| | Thaliatheater . . . . . | 854 | |
| **Hamburg** | Hamburgische Staatsoper . . . . . | 1800 | 12 |
| „ | Staatl. Schauspielhaus . . . . . | 1848 | 10 |
| „ | Thaliatheater . . . . . | 1332 | 9 1/2 |
| „ | Deutsches Volkstheater Hamburg-Altona . . . . . | 900 | 12 |
| „ | Stadttheater Harburg-Wilhelmsburg . | 661 | 8 Sust.-Gage |
| **Hanau** (Main) | Stadttheater . . . . . | 518 | 10 |
| **Hannover** | Städt. Bühnen, Opernhaus . . . . . | 1700 | 12 |
| | Schauspielhaus . . . . . | 1000 | |
| **Hannover** | Mellinitheater . . . . . | 1423 | 12 |
| **Heidelberg** | Städtisches Theater . . . . . | 800 | 10 |
| **Heilbronn** | Stadttheater . . . . . | 700 | 11 |
| **Herford** | Stadttheater . . . . . | — | Gastsp. |
| **Hildesheim** | Stadttheater . . . . . | 815 | 8 |
| **Hindenburg** (O.-S.) | (s. Beuthen) . . . . . | 923 | — |
| **Hirschberg** (Schl.) | (s. Görlitz) . . . . . | 800 | — |
| **Hof** (Saale) | Stadttheater . . . . . | 754 | 10 1/2 |
| **Ingolstadt** | Stadttheater . . . . . | 511 | 7 |
| **Innsbruck** | Landestheater . . . . . | 793 | 8 |
| **Jauer** | Niederschlesisches Landestheater . . | 450 | 10 |
| **Jena** | Stadttheater . . . . . | 850 | Gastsp. |
| **Kaiserslautern** | Stadttheater (Pfalzoper G. m. b. H.) . | 900 | 12 |
| **Kamenz** | Stadttheater . . . . . | 450 | — |
| **Insgesamt: 41 Theater-Gebäude.** | | 36657 | |

| Bühnenleiter | | Bühnenvorstände*) | | Musikvorstände | | Schauspieler | | Sänger (Op. u. Optte.) | | Spielwarte und Einhelfer | | Chor | | Tanz | | Technische Vorstände | Technische Mitglieder | Verwaltungs-Beamte und Angestellte | Orchester | Insgesamt |
|---|---|---|---|---|---|---|---|---|---|---|---|---|---|---|---|---|---|---|---|---|
| m. | w. | m. | w | m. | w. | m. | w. | m. | w. | m. | w. | m. | w. | m. | w. | | | | | |
| 1 | . | 4 | . | 5 | . | 14 | 6 | 9 | 10 | 3 | 1 | 13 | 12 | 2 | 8 | 14 | 31 | 16 | 46 | 195 |
| 1 | . | 7 | . | 3 | . | 11 | 6 | 6 | 4 | 3 | 1 | 8 | 9 | . | 6 | 5 | 24 | 7 | 50 | 151 |
| . | . | . | . | . | . | . | . | . | . | . | . | . | . | . | . | . | . | . | . | . |
| . | . | . | . | . | . | . | . | . | . | . | . | . | . | . | . | . | . | . | . | . |
| . | . | . | . | . | . | . | . | . | . | . | . | . | . | . | . | . | . | . | . | . |
| 1 | . | 1 | . | . | . | 11 | 6 | 7 | 6 | 1 | 1 | 6 | 7 | . | 2 | 3 | 14 | 3 | . | 69 |
| 1 | . | 1 | . | . | . | . | . | . | . | . | . | . | . | . | . | . | . | 7 | . | 9 |
| 1 | . | . | . | 5 | . | 14 | 6 | 11 | 6 | 2 | 2 | 10 | 10 | . | 9 | 4 | 31 | 10 | 36 | 157 |
| 1 | . | 5 | . | 5 | . | 10 | 5 | 6 | 5 | 3 | 2 | 10 | 9 | 1 | 6 | 4 | 28 | 4 | 36 | 140 |
| 1 | . | 5 | . | 4 | . | 10 | 7 | 11 | 7 | 2 | 2 | 12 | 12 | . | 7 | 4 | 36 | 11 | 44 | 175 |
| 1 | . | 4 | . | 11 | . | 16 | 10 | 15 | 13 | 3 | 4 | 24 | 24 | 3 | 16 | 8 | 75 | 18 | 62 | 307 |
| 1 | . | 3 | . | 4 | . | 10 | 5 | 9 | 5 | 2 | 2 | 8 | 8 | 1 | 5 | 5 | 23 | 9 | 33 | 133 |
| . | . | . | . | . | . | . | . | . | . | . | . | . | . | . | . | . | . | . | . | . |
| 1 | . | 2 | . | 4 | . | 10 | 5 | 3 | 3 | 2 | 2 | 7 | 5 | . | 7 | 3 | 10 | 4 | 20 | 88 |
| 1 | . | 2 | . | . | . | 10 | 12 | . | . | 1 | 1 | . | . | . | . | 4 | 13 | 6 | . | 50 |
| 1 | . | 4 | . | 5 | . | 14 | 6 | 10 | 5 | 2 | 2 | 13 | 13 | . | 7 | 6 | 33 | 10 | 46 | 177 |
| 1 | . | 1 | . | 5 | . | 11 | 7 | 10 | 5 | 2 | 2 | 10 | 9 | . | 7 | 5 | 31 | 8 | 31 | 145 |
| 1 | . | 4 | . | 6 | . | 14 | 7 | 11 | 6 | 1 | 3 | 14 | 14 | 2 | 9 | 5 | 51 | 12 | 50 | 210 |
| 1 | . | 6 | 1 | 12 | . | . | . | 21 | 17 | 3 | 2 | 31 | 32 | 5 | 20 | 12 | 241 | 33 | 138 | 575 |
| 1 | . | 9 | 1 | 1 | . | 26 | 17 | . | . | 2 | 2 | 4 | 4 | . | . | 4 | 65 | 15 | 7 | 158 |
| 2 | . | 3 | . | 1 | . | 27 | 10 | . | . | 2 | 2 | . | . | . | . | 8 | 46 | 11 | . | 112 |
| 1 | . | 5 | . | 1 | . | 21 | 11 | . | . | 2 | 2 | . | . | . | . | 6 | 32 | 7 | . | 88 |
| 1 | . | 3 | 1 | 4 | . | 12 | 5 | 7 | 4 | 2 | 2 | 7 | 8 | . | 9 | 3 | 18 | 5 | 24 | 115 |
| 1 | . | 1 | . | 4 | . | 9 | 5 | 8 | 5 | 3 | 2 | 6 | 6 | . | 5 | 4 | 17 | 6 | 21 | 103 |
| 2 | . | 8 | . | 8 | . | 21 | 10 | 15 | 12 | 5 | 3 | 30 | 32 | 8 | 13 | 12 | 150 | 134 | 95 | 558 |
| 1 | . | 2 | . | 3 | . | . | . | 10 | 5 | 1 | 1 | 14 | 11 | . | 15 | 4 | 18 | 6 | 36 | 127 |
| 1 | . | 4 | . | 6 | . | 12 | 5 | 8 | 6 | 3 | 1 | 12 | 9 | . | 9 | 6 | 30 | 8 | 46 | 166 |
| 1 | . | . | . | 4 | . | 8 | 5 | 9 | 7 | 3 | 1 | 8 | 8 | 1 | 7 | 4 | 8 | 5 | 34 | 113 |
| . | . | . | . | . | . | . | . | . | . | . | . | . | . | . | . | . | . | . | . | . |
| 1 | . | 1 | . | 3 | . | 10 | 5 | 3 | 3 | 2 | 2 | 8 | 8 | . | 6 | 6 | 18 | 6 | 28 | 110 |
| . | . | . | . | . | . | . | . | . | . | . | . | . | . | . | . | . | . | . | . | . |
| . | . | . | . | . | . | . | . | . | . | . | . | . | . | . | . | . | . | . | . | . |
| 1 | . | 2 | . | 3 | . | 5 | 3 | 4 | 3 | 2 | 2 | 7 | 8 | . | 6 | 4 | 21 | 5 | 29 | 105 |
| 1 | . | 1 | . | 3 | . | 11 | 5 | 5 | 4 | 2 | 2 | 5 | 9 | . | 3 | 2 | 18 | 4 | 9 | 84 |
| 2 | . | 5 | . | 3 | . | 25 | 29 | 11 | 11 | 3 | 2 | 9 | 9 | 1 | 12 | 8 | 28 | 10 | 39 | 207 |
| 1 | . | 1 | . | 2 | . | 4 | 4 | 6 | 4 | 1 | 1 | . | . | . | 3 | 2 | 16 | 5 | 18 | 68 |
| . | . | . | . | . | . | . | . | . | . | . | . | . | . | . | . | . | . | . | . | . |
| 1 | . | 1 | . | 4 | . | . | . | 14 | | 1 | 1 | 10 | 9 | . | 6 | 3 | 18 | 10 | 37 | 122 |
| . | . | . | . | . | . | . | . | . | . | . | . | . | . | . | . | . | . | . | . | . |
| m. 33 | | 95 | | 119 | | 346 | | 229 | | 64 | | 286 | | 24 | | 158 | 1144 | 395 | 1015 | 4817 |
| w. . | | 3 | | . | | 202 | | 163 | | 53 | | 285 | | 203 | | | | | | |

*) Spielleiter (ohne Spielverpflichtung), Dramaturgen, Bühnenbildner, Tanzmeister usw.

| Stadt | Theater | Anzahl der Plätze | Spielzeitdauer in Monaten (einschl. Sommer) |
|---|---|---|---|
| **Karlsbad** | Theater der Stadt . . . . . | 850 | 12 |
| **Karlsruhe** | Badisches Staatstheater . . . . . | 1306 | 12 |
| | Kammerspiele . . . . . | 280 | 6 |
| **Kassel** | Preußisches Staatstheater . . . . | 1419 | 12 |
| **Kiel** | Städt. Theater, Stadttheater . . . . | 1006 | 12 |
| | Schauspielhaus . . . . . | 698 | |
| **Klagenfurt** | Kärntner Grenzlandtheater . . . . | 1000 | 7 |
| **Koblenz** | Theater der Stadt Koblenz . . . . | 550 | 8 1/2 |
| **Köln (Rhein)** | Städtische Bühnen, Opernhaus . . . | 1746 | 12 |
| | Schauspielhaus . . . . . | 1250 | |
| **Königsberg** | Städtische Bühnen, Opernhaus . . . | 1357 | 12 |
| | Schauspielhaus . . . . . | 854 | |
| **Köthen** | Stadttheater (Gastspiele Dessau) . . | — | — |
| **Kolberg** | Stadttheater . . . . . | 500 | 9 |
| **Komotau** | Stadttheater . . . . . | 800 | Gastsp. |
| **Konstanz** | Stadttheater . . . . . | 500 | 12 |
| **Krefeld** | Stadttheater . . . . . | 680 | 12 |
| **Landsberg (Warthe)** | Stadtth. (Konzert- u. Th.-Verein e. V.) | 570 | 7 1/2 Sust.-Gage |
| **Landshut** | Stadttheater (s. Regensburg) . . . | 700 | Gastsp. |
| **Leipzig** | Städtische Bühnen: | | |
| | Altes Theater — Schauspiel . . | 1050 | 12 |
| | Neues Theater — Oper . . . . | 1543 | |
| | Schauspielhaus . . . . . | 863 | |
| **Leitmeritz** | Stadttheater . . . . . | 540 | 6 |
| **Leoben** | Stadttheater (Alpengaubühne) . . . | 410 | 9 |
| **Liegnitz** | Stadttheater . . . . . | 560 | 7 1/2 |
| **Linz** | Landestheater . . . . . | 900 | 8 1/2 |
| **Luckenwalde** | Stadttheater, Deutsche Landesbühne (s. u. C.) . . . . . | 866 | 12 |
| **Lübeck** | Städtische Bühnen, Stadttheater . . | 1026 | 12 |
| | Kammerspielhaus . . . . . | 338 | |
| **Magdeburg** | Städtische Bühnen: | | |
| | Stadttheater . . . . . | 860 | 12 |
| | Wilhelmtheater . . . . . | 709 | |
| | Zentraltheater (weg. Umb. geschl.) | 1656 | |
| **Mainz** | Stadttheater . . . . . | 1250 | 12 |
| **Mannheim** | National-Theater . . . . . | 1260 | 12 |
| **Meiningen** | Landestheater . . . . . | 885 | 8 |
| **Meißen** | Stadttheater . . . . . | 510 | 8 1/2 |
| **Memel** | Deutsches Theater . . . . . | 450 | 8 Sust.-Gage |
| **Memmingen** | Stadttheater . . . . . | 700 | 7 1/2 |
| **Minden** | Stadttheater . . . . . (Gastpiele Bielefeld u. Detmold) | 700 | — |
| **Mühlhausen i. Thür.** | Stadttheater (Gastspiele) . . . . | 550 | — |
| **Insgesamt: 40 Theater-Gebäude.** | | 33692 | |

| Bühnenleiter | | Bühnenvorstände*) | | Musikvorstände | | Schauspieler | | Sänger (Op. u Optte.) | | Spielwarte und Einhelfer | | Chor | | Tanz | | Technische Vorstände | Technische Mitglieder | Verwaltungs-Beamte und Angestellte | Orchester | Insgesamt |
|---|---|---|---|---|---|---|---|---|---|---|---|---|---|---|---|---|---|---|---|---|
| m. | w. | m | w | m. | w. | m. | w. | m. | w. | m. | w | m. | w. | m. | w. | | | | | |
| 1 | . | 2 | . | 3 | . | 12 | 9 | . | . | 2 | . | 12 | 12 | . | 11 | 3 | 18 | 3 | 59 | 147 |
| 1 | . | 5 | . | 8 | . | 21 | 11 | 14 | 12 | 4 | 2 | 21 | 20 | . | 18 | 10 | 79 | 25 | 61 | 312 |
| 1 | . | 6 | . | 10 | . | 18 | 11 | 12 | 12 | 4 | 2 | 28 | 24 | 5 | 15 | 8 | 101 | 24 | 66 | 347 |
| 1 | . | 6 | . | 8 | . | 18 | 10 | 12 | 8 | 4 | 4 | 20 | 17 | 2 | 9 | 9 | 90 | 12 | 65 | 295 |
| 1 | . | 4 | 1 | 5 | . | 9 | 7 | 9 | 8 | 1 | 2 | 9 | 9 | 1 | 7 | 5 | 37 | 18 | 32 | 165 |
| 1 | . | 3 | . | 5 | . | 8 | 6 | 11 | 6 | 3 | 2 | 9 | 9 | 1 | 7 | 5 | 36 | 7 | 36 | 155 |
| 1 | . | 13 | . | 12 | . | 25 | 10 | 21 | 15 | 6 | 2 | 34 | 37 | 10 | 19 | 2 | 24 | 33 | 97 | 361 |
| 1 | . | 2 | . | 8 | . | 19 | 10 | 18 | 9 | 4 | 4 | 25 | 19 | 1 | 13 | 22 | 210 | 18 | 60 | 443 |
| . | . | . | . | . | . | . | . | . | . | . | . | . | . | . | . | . | . | . | . | . |
| 1 | . | 2 | . | 3 | . | 8 | 6 | . | . | 1 | 1 | 5 | 6 | . | . | 2 | 15 | 4 | 32 | 86 |
| . | . | . | . | . | . | . | . | . | . | . | . | . | . | . | . | . | . | . | . | . |
| 1 | . | 2 | . | 3 | . | 10 | 6 | 7 | 5 | 2 | 2 | 5 | 5 | . | 4 | 5 | 13 | 9 | 24 | 103 |
| 1 | . | 5 | . | 6 | . | 11 | 6 | 12 | 8 | 2 | 3 | 14 | 12 | 3 | 11 | 4 | 52 | 12 | 47 | 209 |
| 1 | . | 4 | . | 1 | . | 9 | 6 | 4 | 2 | 2 | 2 | . | . | . | . | 4 | 15 | 6 | 24 | 80 |
| . | . | . | . | . | . | . | . | . | . | . | . | . | . | . | . | . | . | . | . | . |
| 2 | . | 9 | . | 13 | . | 32 | 16 | 16 | 12 | 6 | 3 | 31 | 29 | 7 | 19 | 24 | 203 | 64 | 110 | 596 |
| . | 1 | 2 | . | 2 | . | 9 | 6 | 5 | 4 | 2 | 2 | 4 | 4 | . | . | 2 | 6 | 4 | 16 | 69 |
| 1 | . | 2 | . | . | . | 15 | 7 | . | . | 1 | 1 | . | . | . | . | 3 | 11 | 4 | . | 45 |
| 1 | . | 3 | . | 5 | . | 14 | 5 | 12 | 8 | 2 | 2 | 12 | 12 | . | 7 | 6 | 19 | 10 | 29 | 147 |
| 1 | . | 3 | . | 4 | . | 13 | 8 | 11 | 9 | 2 | 2 | 13 | 11 | . | 9 | 4 | 9 | 5 | 37 | 141 |
| 1 | . | 2 | . | . | . | 10 | 6 | . | . | 1 | . | . | . | . | . | 1 | 3 | 4 | . | 28 |
| 1 | . | 4 | . | 7 | . | 15 | 8 | 11 | 10 | 2 | 2 | 17 | 14 | 1 | 11 | 5 | 56 | 7 | 51 | 222 |
| 1 | . | 3 | . | 6 | . | 11 | 8 | 10 | 8 | 3 | 3 | 20 | 17 | . | 10 | 12 | 90 | 23 | 57 | 282 |
| 1 | . | 4 | . | 7 | . | 13 | 5 | 11 | 6 | 3 | 2 | 15 | 13 | 1 | 8 | 4 | 85 | 12 | 53 | 243 |
| 1 | . | 6 | . | 7 | . | 16 | 8 | 12 | 8 | 6 | 2 | 24 | 22 | 2 | 9 | 7 | 100 | 13 | 73 | 316 |
| 1 | . | 4 | . | 2 | . | 19 | 9 | . | . | 2 | 2 | . | . | . | . | 3 | 29 | 11 | 39 | 121 |
| 1 | . | 1 | . | 3 | . | 9 | 5 | 4 | 3 | 2 | 2 | 9 | 7 | . | 8 | 3 | 17 | 4 | 29 | 107 |
| 1 | . | 2 | . | 1 | . | 11 | 6 | 3 | 2 | 2 | 2 | . | . | . | . | 1 | 16 | 6 | 21 | 74 |
| 1 | . | 1 | . | . | . | 9 | 5 | . | . | 1 | 1 | . | . | . | . | 2 | 8 | 4 | . | 32 |
| . | . | . | . | . | . | . | . | . | . | . | . | . | . | . | . | . | . | . | . | . |
| . | . | . | . | . | . | . | . | . | . | . | . | . | . | . | . | . | . | . | . | . |
| m. 26 | | 100 | | 129 | | 364 | | 215 | | 70 | | 327 | | 34 | | 156 | 1342 | 342 | 1118 | 5126 |
| w. 1 | | 1 | | . | | 200 | | 155 | | 52 | | 299 | | 195 | | . | | | | |

*) Spielleiter (ohne Spielverpflichtung), Dramaturgen, Bühnenbildner, Tanzmeister usw.

| Stadt | Theater | Anzahl der Plätze | Spielzeitdauer in Monaten (einschl. Sommer) |
|---|---|---|---|
| **München** | Bayerische Staatstheater: | | |
| | Staatsoper (Nationaltheater) . . | 1886 | 12 |
| | Staatsschauspiel (Residenztheater, | 641 | 12 |
| | Prinz-Regenten-Theater) . . . | 1187 | |
| | Staatsoperette (Theater am Gärtnerplatz) . . . . . | 999 | 12 |
| | Kammerspiele im Colosseum . . . | 734 | 12 |
| „ | Münchener Volkstheater . . . . . | 1044 | 12 |
| „ | | | |
| **München-Gladbach u. Rheydt** | Städt. Bühnen: Kaiser-Friedrich-Halle | 796 | 10 |
| | Neues Theater Rheydt . . . . . | 667 | |
| **Münster** | Stadttheater . . . . . | 840 | 12 |
| | Kammerspiele . . . . . | 200 | |
| **Neiße** | Stadttheater (G. m. b. H.) . . . . . | 700 | 12 |
| **Neustrelitz (Mecklbg.)** | Landestheater . . . . . | 550 | 8 |
| **Neuß** | Rheinisches Landestheater . . . . | 600 | 12 |
| **Nordhausen** | Stadttheater . . . . . | 629 | $7\frac{1}{2}$ |
| **Nürnberg** | Städtische Theater: | | |
| | Schauspielhaus . . . . . | 728 | 12 |
| | Opernhaus . . . . . | 1523 | |
| **Oberhausen (Rheinl.)** | Stadttheater . . . . . | 800 | 9 |
| **Oldenburg** | Landestheater . . . . . | 1000 | 12 |
| **Osnabrück** | Deutsches Nationaltheater . . . . | 825 | 12 |
| **Passau** | Stadtth. (Gastsp. Regensburg, Stadtth.) | 600 | — |
| **Pforzheim** | Stadttheater . . . . . | 550 | 11 |
| **Plauen** | Stadttheater . . . . . | 1000 | 12 |
| Potsdam | Stadttheater . . . . . | 650 | 12 |
| **Ratibor** | Oberschlesisches Grenzlandtheater . | 787 | 12 |
| **Recklinghausen** | Stadttheater (s. Gelsenkirchen I) . . | 650 | — |
| **Regensburg** | Stadttheater (Theater Bayer. Ostm.) | 915 | 9 |
| **Reichenberg** | Theater der Gauhauptstadt . . . . | 1050 | 9 |
| **Remscheid** | Bergische Bühne Remscheid . . . . | 930 | 9 |
| **Rendsburg** | Stadttheater (Gastsp. von Schleswig) | 730 | — |
| **Rostock (Mecklbg.)** | Stadttheater . . . . . | 880 | 12 |
| **Rudolstadt-Arnstadt** | Landestheater Rudolstadt . . . . . | 600 | 8 |
| | Arnstadt . . . . . | 550 | |
| **Saarbrücken** | Gautheater Saarpfalz . . . . . | 1056 | 12 |
| **Saaz** | Stadttheater . . . . . | 600 | 9 |
| **Salzburg** | Stadttheater . . . . . | 750 | 7 |
| **Salzwedel** | Stadttheater (Gastspiele Stendal I) . | 700 | — |
| **Schleswig** | Nordmark-Landestheater . . . . . | 530 | $7\frac{1}{2}$ |
| **Schneidemühl** | Landestheater G. m. b. H. . . . . | 1094 | 8 Sust.-Gage |
| **Schweidnitz** | Mittelschlesisches Landestheater . . | 500 | $10\frac{1}{2}$ |
| **Schweinfurt** | Stadttheater (Gastspiele v. Coburg) . | 600 | — |
| **Schwerin (Mecklbg.)** | Mecklenburgisches Staatstheater . . | 905 | 9 |
| **Solingen** | Berg. Bühne (s. Remscheid) . . . . | 1200 | — |
| **Stendal** | Altmärkisches Landestheater . . . | 534 | 8 |
| **Insgesamt: 43 Theater-Gebäude.** | | 34710 | |

| Bühnenleiter | | Bühnenvorstände*) | | Musikvorstände | | Schauspieler | | Sänger (Op. u. Optte.) | | Spielwarte und Einhelfer | | Chor | | Tanz | | Technische Vorstände | Technische Mitglieder | Verwaltungs-Beamte und Angestellte | Orchester | Insgesamt |
|---|---|---|---|---|---|---|---|---|---|---|---|---|---|---|---|---|---|---|---|---|
| m. | w. | m. | w. | m. | w. | m. | w. | m. | w. | m. | w. | m. | w. | m. | w. | | | | | |
| 1 | . | 3 | . | 14 | . | . | . | 25 | 18 | 5 | 1 | 48 | 50 | 10 | 26 | 24 | 184 | 42 | 132 | 583 |
| 1 | . | 11 | . | 1 | . | 51 | 26 | . | . | 4 | 4 | . | . | . | . | 19 | 300 | 15 | . | 432 |
| 1 | . | 2 | . | 4 | . | . | . | 10 | 5 | 2 | 1 | 20 | 18 | 8 | 21 | 11 | 62 | 13 | 57 | 235 |
| 2 | . | 4 | . | . | . | 16 | 17 | . | . | 2 | 2 | . | . | . | . | 8 | 41 | 13 | . | 105 |
| 2 | . | . | . | . | . | 19 | 9 | . | . | 2 | 1 | . | . | . | . | 8 | 24 | 6 | . | 71 |
| 1 | . | 3 | . | 7 | . | 13 | 7 | 10 | 7 | 3 | 2 | 11 | 11 | 1 | 9 | 11 | 30 | 12 | 43 | 181 |
| 1 | . | 6 | . | 8 | . | 14 | 7 | 11 | 7 | 4 | 2 | 18 | 15 | 2 | 9 | 3 | 59 | 12 | 53 | 231 |
| 1 | . | 2 | . | 3 | . | 8 | 4 | 4 | 4 | 2 | 2 | 6 | 6 | . | 7 | 5 | 21 | 5 | 24 | 104 |
| 1 | . | 3 | . | 4 | . | 9 | 5 | 10 | 6 | 2 | 2 | 8 | 9 | . | 6 | 3 | 22 | 7 | 35 | 132 |
| 1 | . | 3 | . | 1 | . | 16 | 8 | . | . | 2 | 2 | . | . | . | . | 2 | 9 | 3 | . | 47 |
| 1 | . | 2 | . | 4 | . | 9 | 4 | 8 | 5 | 2 | 2 | 6 | 6 | . | 7 | 4 | 23 | 5 | 24 | 112 |
| 1 | . | 5 | . | 8 | . | 18 | 10 | 18 | 13 | 4 | 4 | 25 | 23 | 1 | 21 | 12 | 132 | 26 | 79 | 400 |
| 1 | . | 4 | . | 5 | . | 9 | 7 | 12 | 8 | 2 | 2 | 8 | 8 | . | 11 | 4 | 31 | 6 | 29 | 147 |
| 1 | . | 4 | . | 6 | . | 19 | 10 | 8 | 7 | 3 | 4 | 16 | 12 | . | 8 | 5 | 79 | 10 | 51 | 243 |
| 1 | . | 4 | . | 5 | . | 13 | 6 | 12 | 9 | 2 | 2 | 13 | 13 | 1 | 9 | 3 | 31 | 11 | 51 | 186 |
| . | . | . | . | . | . | . | . | . | . | . | . | . | . | . | . | . | . | . | . | . |
| 1 | . | 3 | . | 4 | . | 11 | 5 | 6 | 5 | 2 | 2 | 10 | 8 | . | 8 | 3 | 20 | 7 | 30 | 125 |
| 1 | . | 2 | . | 6 | . | 11 | 5 | 9 | 7 | 2 | 2 | 12 | 12 | 1 | 7 | 7 | 62 | 8 | 45 | 199 |
| 1 | . | . | . | 1 | . | 13 | 8 | 4 | 4 | 2 | 1 | . | . | . | . | 3 | 24 | 8 | . | 69 |
| 1 | . | 2 | . | 3 | . | 7 | 4 | 7 | 5 | 2 | 2 | 8 | 8 | . | 7 | 4 | 20 | 6 | 27 | 113 |
| . | . | . | . | . | . | . | . | . | . | . | . | . | . | . | . | . | . | . | . | . |
| 1 | . | 2 | . | 4 | . | 10 | 4 | 9 | 6 | 2 | 2 | 8 | 9 | . | 6 | 3 | 32 | 6 | 27 | 131 |
| 1 | . | 4 | . | 5 | . | 17 | 8 | 16 | 11 | 3 | 2 | 16 | 17 | 1 | 11 | 4 | 33 | 8 | 41 | 198 |
| 1 | . | 5 | . | 6 | . | 11 | 6 | 12 | 7 | 2 | 2 | 16 | 15 | . | 9 | 4 | 42 | 10 | 53 | 201 |
| . | . | . | . | . | . | . | . | . | . | . | . | . | . | . | . | . | . | . | . | . |
| 1 | . | 3 | . | 7 | . | 13 | 6 | 12 | 8 | 2 | 3 | 14 | 13 | . | 9 | 7 | 78 | 9 | 51 | 236 |
| 1 | . | 1 | . | 4 | . | 10 | 5 | 9 | 5 | 2 | 2 | 8 | 8 | . | 7 | 3 | 15 | 5 | 22 | 107 |
| 1 | . | 7 | . | 5 | . | 13 | 6 | 13 | 9 | 3 | 2 | 18 | 19 | 2 | 11 | 9 | 113 | 23 | 56 | 310 |
| 1 | . | . | . | 2 | . | 10 | 7 | 8 | 6 | 2 | 2 | 7 | 6 | . | 5 | 4 | 8 | 5 | 18 | 91 |
| 1 | . | 2 | . | 5 | . | 17 | 10 | 4 | 4 | 3 | 1 | 9 | 10 | . | 10 | 4 | 34 | 5 | 35 | 154 |
| . | . | . | . | . | . | . | . | . | . | . | . | . | . | . | . | . | . | . | . | . |
| 1 | . | 4 | . | 1 | . | 17 | 10 | . | . | 2 | 2 | . | . | . | . | 2 | 15 | 7 | . | 61 |
| 1 | . | 1 | . | 4 | . | 10 | 6 | 6 | 6 | 2 | 2 | 8 | 8 | 1 | 1 | 5 | 24 | 7 | 30 | 122 |
| 1 | . | 1 | . | 2 | . | 9 | 4 | 5 | 4 | 2 | 2 | 6 | 6 | . | . | 3 | 27 | 4 | 24 | 100 |
| . | . | . | . | . | . | . | . | . | . | . | . | . | . | . | . | . | . | . | . | . |
| 1 | . | 3 | . | 5 | . | 14 | 7 | 12 | 8 | 2 | 2 | 16 | 17 | . | 10 | 8 | 64 | 11 | 52 | 232 |
| . | . | . | . | . | . | . | . | . | . | . | . | . | . | . | . | . | . | . | . | . |
| 1 | . | 2 | . | 3 | . | 11 | 6 | 9 | 5 | 2 | 2 | 6 | 7 | . | 6 | 3 | 20 | 5 | 29 | 117 |
| m. 34 | | 98 | | 137 | | 418 | | 269 | | 78 | | 341 | | 28 | | 198 | 1679 | 320 | 1118 | 5775 |
| w. . | | . | | . | | 227 | | 189 | | 66 | | 334 | | 241 | | | | | | |

*) Spielleiter (ohne Spielverpflichtung), Dramaturgen, Bühnenbildner, Tanzmeister usw.

| Stadt | Theater | Anzahl der Plätze | Spielzeitdauer in Monaten (einschl. Sommer) |
|---|---|---|---|
| **Stettin** | Stadttheater . . . . . | 936 | 12 |
| **Steyr** | Stadttheater . . . . . | 400 | 10 |
| **Stolp** | Stadttheater (s. Pomm. Landesbühne) | 640 | — |
| **St. Pölten** | Stadttheater . . . . . | 418 | — |
| **Stralsund** | Stadttheater . . . . . | 784 | 7 |
| **Stuttgart** | Württemb. Staatstheater, Gr. Haus . | 1400 | 12 |
| | Kleines Haus . . . . . | 800 | |
| **Teplitz-Schönau** | Gr. Haus . . . . . | 1177 | 8 |
| | Kammerspiele . . . . . | 463 | |
| **Tetschen-Bodenbach** | Neues Stadttheater . . . . . | 450 | 9 |
| **Tilsit** | Grenzlandtheater . . . . . | 592 | 8 |
| **Trier** | Grenzlandtheater . . . . . | 700 | 9 |
| | | | Sust.-Gage |
| **Troppau** | Stadttheater . . . . . | 750 | 7 |
| **Ulm** | Stadttheater . . . . . | 807 | 12 |
| **Weimar** | Deutsches Nationaltheater . . . . | 1098 | 12 |
| | Kammerspiele . . . . . | 540 | |
| **Wesermünde** | Stadttheater (früher Bremerhaven) . | 979 | 9 |
| **Wien** | Staatstheater: | | |
| | Burgtheater . . . . . | 1532 | 12 |
| | Staatsoper . . . . . | 2500 | |
| | Akademie-Theater . . . . . | — | |
| „ | Volksoper (Städt. Oper) . . . . . | 1716 | 12 |
| „ | Deutsches Volkstheater . . . . . | 1540 | 12 |
| „ | Raimund-Theater . . . . . | 1290 | 12 |
| „ | Theater in der Josefstadt . . . . . | 785 | $9\frac{1}{2}$ |
| **Wiesbaden** | Deutsches Theater . . . . . | 1325 | 12 |
| **Wilhelmshaven** | Stadttheater . . . . . | 733 | 12 |
| **Würzburg** | Stadttheater . . . . . | 755 | 12 |
| **Wuppertal** | Städt. Bühnen: Barmen . . . . . | 1185 | 12 |
| **Zittau** | Grenzlandtheater . . . . . | 676 | 12 |
| **Zwickau (Sa.)** | Stadttheater . . . . . | 900 | 10 |
| **Insgesamt: 30 Theater-Gebäude.** | | 27871 | |

| Bühnenleiter | | Bühnenvorstände*) | | Musikvorstände | | Schauspieler | | Sänger (Op u. Optte.) | | Spielwarte und Einhelfer | | Chor | | Tanz | | Technische Vorstände | Technische Mitglieder | Verwaltungs-Beamte und Angestellte | Orchester | Insgesamt |
|---|---|---|---|---|---|---|---|---|---|---|---|---|---|---|---|---|---|---|---|---|
| m. | w. | m. | w. | m. | w | m | w. | m. | w. | m. | w. | m. | w. | m. | w. | | | | | |
| 1 | . | 5 | . | 7 | . | 15 | 6 | 12 | 9 | 2 | 2 | 15 | 14 | . | 11 | 3 | 80 | 12 | 50 | 244 |
| 1 | . | 1 | . | 2 | . | 7 | 5 | 5 | 5 | 2 | 2 | 4 | 4 | . | 6 | 1 | 16 | 3 | 18 | 82 |
| . | . | . | . | . | . | . | . | . | . | . | . | . | . | . | . | . | . | . | . | . |
| . | . | . | . | . | . | . | . | . | . | . | . | . | . | . | . | . | . | . | . | . |
| 1 | . | 2 | . | 4 | . | 9 | 4 | 9 | 6 | 2 | 2 | 8 | 8 | . | 7 | 3 | 18 | 5 | 25 | 113 |
| 1 | . | 5 | . | 8 | . | 24 | 14 | 17 | 13 | 4 | 4 | 34 | 32 | 5 | 18 | 16 | 170 | 48 | 93 | 506 |
| 1 | . | 1 | . | 4 | . | 13 | 8 | 13 | 11 | 1 | 3 | 13 | 15 | . | 12 | 13 | 30 | 8 | 39 | 185 |
| . | . | . | . | . | . | . | . | . | . | . | . | . | . | . | . | . | . | . | . | . |
| 1 | . | 2 | . | 3 | . | 9 | 6 | 8 | 6 | 3 | 1 | 5 | 4 | . | 4 | 4 | 20 | 8 | 25 | 109 |
| 1 | . | . | . | 4 | . | 12 | 7 | 11 | 10 | 3 | 1 | 9 | 9 | . | 7 | 8 | 40 | 9 | 37 | 168 |
| 1 | . | 7 | . | 6 | . | 12 | 7 | 11 | 8 | 3 | 2 | 12 | 12 | 1 | 9 | 3 | 22 | 5 | 36 | 157 |
| 1 | . | 2 | . | 6 | . | 13 | 5 | 10 | 8 | 2 | 2 | 10 | 10 | . | 7 | 8 | 47 | 6 | 50 | 187 |
| 1 | . | 5 | . | 7 | . | 18 | 9 | 14 | 8 | 3 | 3 | 22 | 21 | 3 | 8 | 7 | 139 | 13 | 58 | 339 |
| 1 | . | 2 | . | 3 | . | 12 | 5 | 5 | 4 | 2 | 2 | 8 | 8 | . | 8 | 3 | 27 | 6 | 27 | 123 |
| 3 | . | 8 | . | 21 | . | 46 | 33 | 35 | 21 | 8 | 4 | 58 | 59 | 21 | 46 | 14 | 358 | 145 | 169 | 1019 |
| 1 | . | 10 | . | 11 | . | . | . | 17 | 15 | 2 | 2 | 27 | 26 | 6 | 26 | 18 | 86 | 76 | 81 | 404 |
| 1 | . | 6 | . | 1 | . | 22 | 15 | . | . | 2 | 2 | . | . | . | . | 4 | 70 | 14 | . | 137 |
| 1 | . | 3 | . | 3 | . | . | . | 14 | 7 | 1 | 1 | 11 | 11 | . | 20 | 6 | 47 | 17 | 37 | 179 |
| 1 | . | 3 | . | 1 | . | 16 | 14 | . | . | 1 | 1 | . | . | . | . | 4 | 11 | 14 | . | 66 |
| 1 | . | 4 | . | 6 | . | 13 | 7 | 13 | 9 | 3 | 1 | 26 | 23 | 1 | 15 | 12 | 125 | 24 | 71 | 354 |
| 1 | . | 4 | . | 6 | . | 13 | 8 | 10 | 8 | 2 | 2 | 11 | 10 | . | 8 | 6 | 36 | 8 | 45 | 178 |
| 1 | . | 1 | . | 4 | . | 10 | 5 | 9 | 6 | 2 | 2 | 11 | 10 | . | 7 | 4 | 29 | 9 | 38 | 148 |
| 1 | . | 3 | . | 8 | . | 16 | 8 | 12 | 9 | 3 | 3 | 17 | 15 | 2 | 11 | 5 | 49 | 12 | 61 | 235 |
| 1 | . | 3 | . | 4 | . | 12 | 6 | 7 | 6 | 3 | 2 | 7 | 7 | . | 6 | 6 | 44 | 8 | 31 | 153 |
| 1 | . | 2 | . | 3 | . | 13 | 5 | 7 | 5 | 2 | 2 | 8 | 8 | . | 7 | 5 | 21 | 6 | 34 | 129 |
| m. | 24 | 79 | | 122 | | 305 | | 239 | | 56 | | 316 | | 39 | | 153 | 1485 | 456 | 1025 | 5245 |
| w. | . | . | | . | | 177 | | 174 | | 46 | | 306 | | 243 | | | | | | |

*) Spielleiter (ohne Spielverpflichtung), Dramaturgen, Bühnenbildner, Tanzmeister usw.

| Stadt | Theater | Anzahl der Plätze | Spielzeitdauer in Monaten (einschl. Sommer) |
|---|---|---|---|
| | **B. Privat-Theater*)** | | |
| **Bayreuth** | Bühnenfestspiele . . . . . | 1800 | Festsp.-Zeit |
| **Berlin** | Berliner Prater (s. Sommerbühnen) . | 3000 | $3^1/_2$ |
| „ | Kabarett der Komiker . . . . . | 1000 | 8 |
| „ | Kleines Theater (s. Berlin XVI) . . | 378 | Stückdauer |
| „ | Komödie (verb. m. Berlin XXI) . . | 464 | 8 |
| „ | Komödienhaus (verb. m. Berlin XII) | 880 | $9^1/_2$ |
| „ | Künstler-Theater (Komische Oper) . | 1152 | 12 |
| „ | Lessing-Theater . . . . . | 1033 | $9^1/_2$ |
| „ | Lustspielhaus . . . . . | 652 | — |
| „ | Plaza-Theater . . . . . | 3000 | Stückdauer |
| „ | Renaissance-Theater (verbunden mit Berlin VIII) . . . . . | 624 | Stückdauer |
| „ | Rose-Theater G. m. b. H. . . . . | 1111 | 12 |
| „ | Schiffbauerdamm-Theater . . . . . | 800 | 8 |
| „ | Theater am Kottbuser Tor . . . . | 864 | $7^1/_2$ |
| „ | Theater am Kurfürstendamm (s. Berlin X) . . . . . | 770 | 8 |
| „ | Theater im Admiralspalast . . . . | 2161 | 8 |
| „ | Theater in der Behrenstraße . . . | 578 | 7 |
| „ | Theater der Jugend e. V. . . . . | — | 8 |
| „ | Tribüne . . . . . | 285 | — |
| „ | Walhallatheater . . . . . | 1705 | — |
| **Bernburg** | Stadttheater u. Wanderbühne (s. u. C.) | 580 | — |
| **Bocholt** | Stadttheater, Theaterverein e. V. (Gastspiele) . . . . . | — | — |
| **Bonn** | Metropol-Theater . . . . . | — | — |
| **Bremen** | Schauspielhaus, Bremer Theaterges. m. b. H. . . . . | 850 | 11 |
| „ | Thalia-Theater . . . . . | 500 | — |
| **Breslau** | Liebich-Theater (Sommer) . . . . | — | — |
| **Chemnitz** | Zentraltheater G. m. b. H. . . . . | 1800 | 8 |
| **Dortmund** | Olympia-Theater (Sommer) . . . . | 1600 | 4 |
| **Dresden** | Central-Theater . . . . . | 1880 | 10 |
| „ | Komödienhaus . . . . . | 660 | 9 |
| **Düren** | Stadttheater . . . . . | 697 | 8 |
| **Duisburg** | Operetten-Theater (Sommer) . . . | 800 | Stückdauer |
| **Eisenach** | Stadttheater . . . . . | 760 | 8 |
| **Godesberg** | Rhein. Schauspielbühne . . . . . | 450 | Gastspiele |
| **Hamburg** | Ernst-Drucker-Theater . . . . . | 938 | 12 |
| „ | Theater a. d. Reeperbahn . . . . | 1300 | 11 |
| „ | Volksoper (Neues Operetten-Theater) | 1330 | 8 |
| „ | Schiller-Oper (Hamburg-Altona) . . | 1400 | — |
| **Köln (Rhein)** | Apollotheater . . . . . | 1550 | 8 |
| „ „ | Metropol-Theater . . . . . | 1100 | $7^1/_2$ |
| „ „ | Millowitsch-Heimat-Bühne . . . . . | 500 | 9 |
| **Insgesamt: 40 Theater-Gebäude.** | | 40952 | |

*) Zusammenstellung siehe Seiten 977/79.

| Bühnenleiter | | Bühnenvorstände*) | | Musikvorstände | | Schauspieler | | Sänger (Op. u. Optte.) | | Spielwarte und Einhelfer | | Chor | | Tanz | | Technische Vorstände | Technische Mitglieder | Verwaltungs-Beamte und Angestellte | Orchester | Insgesamt |
|---|---|---|---|---|---|---|---|---|---|---|---|---|---|---|---|---|---|---|---|---|
| m. | w. | m. | w | m. | w | m. | w | m. | w | m. | w. | m. | w. | m. | w. | | | | | |
| . | . | . | . | . | . | . | . | . | . | . | . | . | . | . | . | . | . | . | . | . |
| . | . | . | . | . | . | . | . | . | . | . | . | . | . | . | . | . | . | . | . | . |
| 1 | . | 6 | . | 2 | . | 30 | 25 | . | . | 3 | 1 | . | . | . | . | 4 | . | 11 | . | 83 |
| 1 | . | 3 | . | . | . | 27 | 13 | . | . | 1 | 2 | . | . | . | . | 5 | 11 | 7 | . | 70 |
| 1 | . | 3 | . | . | . | 5 | 1 | . | . | 1 | 1 | . | . | . | . | 2 | 8 | 4 | . | 26 |
| . | . | . | . | . | . | . | . | . | . | . | . | . | . | . | . | . | . | . | . | . |
| . | . | . | . | . | . | . | . | . | . | . | . | . | . | . | . | . | . | . | . | . |
| . | . | . | . | . | . | . | . | . | . | . | . | . | . | . | . | . | . | . | . | . |
| 1 | . | 2 | . | . | . | 28 | 16 | . | . | 2 | 2 | . | . | . | . | 3 | 12 | 2 | . | 68 |
| 1 | . | 1 | . | 3 | . | 39 | 36 | . | . | 1 | 2 | . | . | 2 | . | 4 | 16 | 7 | 20 | 132 |
| 1 | . | 1 | . | . | . | 13 | 8 | . | . | . | 1 | . | . | . | . | 2 | 17 | 3 | . | 46 |
| 1 | . | 1 | . | 2 | . | 4 | 4 | 2 | 2 | 1 | 1 | . | . | . | . | 3 | 16 | 4 | 18 | 59 |
| . | . | . | . | . | . | . | . | . | . | . | . | . | . | . | . | . | . | . | . | . |
| . | . | . | . | . | . | . | . | 7 | 6 | 1 | 1 | 24 | 20 | . | 26 | 4 | 40 | 1 | 48 | 178 |
| 1 | . | . | . | . | . | 4 | 3 | . | . | 1 | 1 | . | . | . | . | 4 | 1 | 4 | . | 19 |
| 1 | . | 3 | . | 2 | . | 13 | 8 | 5 | 4 | . | . | . | . | . | . | . | . | 4 | . | 40 |
| . | . | . | . | . | . | . | . | . | . | . | . | . | . | . | . | . | . | . | . | . |
| . | . | . | . | . | . | . | . | . | . | . | . | . | . | . | . | . | . | . | . | . |
| . | . | . | . | . | . | . | . | . | . | . | . | . | . | . | . | . | . | . | . | . |
| . | . | . | . | . | . | . | . | . | . | . | . | . | . | . | . | . | . | . | . | . |
| . | . | . | . | . | . | . | . | . | . | . | . | . | . | . | . | . | . | . | . | . |
| 1 | . | 3 | . | . | . | 16 | 9 | . | . | 2 | 2 | . | . | . | . | 5 | 23 | 9 | . | 70 |
| . | . | . | . | . | . | . | . | . | . | . | . | . | . | . | . | . | . | . | . | . |
| . | . | . | . | . | . | . | . | . | . | . | . | . | . | . | . | . | . | . | . | . |
| 1 | . | 1 | . | 2 | . | . | . | 7 | 3 | . | . | 8 | 10 | . | . | 2 | 30 | 9 | 20 | 93 |
| . | . | . | . | . | . | . | . | . | . | . | . | . | . | . | . | . | . | . | . | . |
| 2 | . | 2 | 1 | 2 | . | . | . | 6 | 3 | 1 | 1 | 10 | 10 | . | 18 | 4 | 20 | 8 | 21 | 109 |
| 1 | . | . | 1 | . | . | 8 | 5 | . | . | 1 | 1 | . | . | . | . | 4 | 11 | 4 | . | 36 |
| 1 | . | 1 | . | . | . | 8 | 4 | . | . | . | 1 | . | . | . | . | . | . | 1 | . | 16 |
| . | . | . | . | . | . | . | . | . | . | . | . | . | . | . | . | . | . | . | . | . |
| 1 | . | 1 | . | . | . | 12 | 8 | . | . | 1 | 1 | . | . | . | . | 4 | 17 | 4 | 30 | 79 |
| . | . | . | . | . | . | . | . | . | . | . | . | . | . | . | . | . | . | . | . | . |
| . | 1 | 1 | . | 1 | . | 9 | 8 | . | . | . | 2 | . | . | . | . | 3 | 13 | 4 | 6 | 48 |
| 1 | . | 3 | . | 2 | . | . | . | 9 | 5 | 1 | 1 | 5 | 4 | . | . | 4 | 6 | 8 | 24 | 73 |
| 1 | . | . | 1 | 2 | . | . | . | 5 | 6 | 2 | 1 | 9 | 10 | . | 20 | 6 | 22 | 7 | 32 | 124 |
| 1 | . | . | . | . | . | . | . | . | . | . | . | . | . | . | . | . | . | . | . | 1 |
| 1 | . | 2 | . | . | . | . | . | 6 | 2 | 1 | 1 | 9 | 8 | . | 13 | 4 | . | 1 | . | 48 |
| . | . | . | . | . | . | . | . | . | . | . | . | . | . | . | . | . | . | . | . | . |
| 1 | . | . | . | . | . | 13 | 4 | . | . | . | . | . | . | . | . | 1 | 3 | . | . | 22 |
| m. | 21 | 34 | 18 | 229 | 47 | 20 | 65 | 2 | | | | | | | | | | | | |
| w. | 1 | 3 | . | 152 | 31 | 23 | 62 | 77 | | | | | | | | 68 | 266 | 102 | 219 | 1440 |

*) Spielleiter (ohne Spielverpflichtung), Dramaturgen, Bühnenbildner, Tanzmeister usw.

| Stadt | Theater | Anzahl der Plätze | Spielzeitdauer in Monaten (einschl. Sommer) |
|---|---|---|---|
| Übertrag | | 40952 | |
| **Leipzig** | Neues Operetten-Theater . . . . . | 1633 | 8 |
| „ | Panorama-Künstlerspiele . . . . . | 800 | 8 |
| **München** | Deutsches Theater . . . . . | — | Stückdauer |
| **Offenbach** | Volkstheater . . . . . | 1460 | — |
| **Rathenow** | Apollotheater (s. Brandenburg I) . . | 978 | — |
| **Stuttgart** | Schauspielhaus . . . . . | 801 | 12 |
| „ | Friedrichsbau-Theater . . . . . | 650 | — |
| **Wien** | Kammerspiele . . . . . | 530 | 7 |
| „ | Komödie . . . . . | 463 | 7 |
| „ | Stadttheater . . . . . | 1266 | — |
| „ | Theater a. d. Wien . . . . . | 1300 | — |
| „ | Theater i. d. Praterstraße . . . . | 753 | 9 |
| „ | Wiener Volksbühne . . . . . | 1316 | 10 |
| **Wiener-Neustadt** | Stadttheater . . . . . | 650 | — |
| **Wiesbaden** | Residenz-Theater . . . . . | 760 | 10 |
| **Würzburg** | Hutten-Theater . . . . . | 1000 | — |
| **Insgesamt: 56 Privat-Theater.** | | 56415 | |
| | **Zurückgewonnene Theater*)** | | |
| **Bielitz** | Stadttheater . . . . . | 650 | — |
| **Bromberg** | Stadttheater . . . . . | 1000 | — |
| **Graudenz** | Stadttheater . . . . . | 600 | — |
| **Kattowitz** | Stadttheater . . . . . | 807 | — |
| **Königshütte** | Volkstheater . . . . . | 2000 | — |
| **Krakau** | Stadttheater . . . . . | 500 | — |
| **Lodsch** | Deutsches Theater . . . . . | 1200 | — |
| **Posen** | Stadttheater . . . . . | 1000 | — |
| **Thorn** | Stadttheater . . . . . | 900 | — |
| **Insgesamt: 9 Theater.** | | 8657 | |
| | **Theater im Protektorat (Böhmen und Mähren)** | | |
| **Brünn** | Stadttheater . . . . . | 1250 | — |
| **Budweis** | Stadttheater (s. Iglau) . . . . . | 500 | — |
| **Iglau** | Stadttheater . . . . . | 820 | 7 |
| **Mähr.-Ostrau** | Deutsches Theater . . . . . | 695 | $7\frac{1}{2}$ |
| **Olmütz** | Stadttheater . . . . . | 1000 | — |
| **Pilsen** | Deutsches Theater . . . . . | 700 | — |
| **Prag** | Stände-Theater . . . . . | 1600 | 12 |
| **Insgesamt: 7 Theater.** | | 6565 | |

*) Im Aufbau begriffen.

| Bühnenleiter m. | Bühnenleiter w. | Bühnenvorstände*) m. | Bühnenvorstände*) w. | Musikvorstände m. | Musikvorstände w. | Schauspieler m. | Schauspieler w. | Sänger (Op. u Optte.) m | Sänger (Op. u Optte.) w. | Spielwarte und Einhelfer m. | Spielwarte und Einhelfer w. | Chor m. | Chor w. | Tanz m. | Tanz w. | Technische Vorstände | Technische Mitglieder | Verwaltungs-Beamte und Angestellte | Orchester | Insgesamt |
|---|---|---|---|---|---|---|---|---|---|---|---|---|---|---|---|---|---|---|---|---|
| 21 | 1 | 34 | 3 | 18 | . | 229 | 152 | 47 | 31 | 20 | 23 | 65 | 62 | 2 | 77 | 68 | 266 | 102 | 219 | 1440 |
| 2 | . | 1 | . | 4 | . | . | . | 6 | 3 | 1 | 1 | 9 | 8 | . | 13 | 3 | 23 | 6 | 21 | 101 |
| 1 | . | . | . | 2 | . | 6 | 5 | . | . | 1 | . | . | . | . | 5 | 1 | 6 | 5 | 6 | 38 |
| . | . | . | . | . | . | . | . | . | . | . | . | . | . | . | . | . | . | . | . | . |
| . | . | . | . | . | . | . | . | . | . | . | . | . | . | . | . | . | . | . | . | . |
| . | . | . | . | . | . | . | . | . | . | . | . | . | . | . | . | . | . | . | . | . |
| 1 | . | 1 | . | . | . | 9 | 8 | . | . | . | . | . | . | . | . | 2 | 8 | 5 | . | 34 |
| . | . | . | . | . | . | . | . | . | . | . | . | . | . | . | . | . | . | . | . | . |
| 1 | . | 2 | . | 1 | . | 12 | 11 | . | . | 1 | 1 | . | . | . | . | 3 | 14 | 6 | 10 | 62 |
| 2 | . | 2 | . | 1 | . | 10 | 11 | . | . | 1 | 1 | . | . | . | . | 3 | 9 | 5 | . | 45 |
| . | . | . | . | . | . | . | . | . | . | . | . | . | . | . | . | . | . | . | . | . |
| . | . | . | . | . | . | . | . | . | . | . | . | . | . | . | . | . | . | . | . | . |
| 1 | . | 4 | . | 2 | . | 17 | 10 | . | . | 1 | 2 | . | . | 7 | 10 | 5 | 26 | 10 | . | 95 |
| 1 | . | . | . | 1 | . | 5 | 4 | . | . | . | . | . | . | . | . | 2 | 13 | 2 | . | 28 |
| . | . | . | . | . | . | . | . | . | . | . | . | . | . | . | . | . | . | . | . | . |
| 1 | . | 2 | . | . | . | 10 | 10 | . | . | 1 | 1 | . | . | . | . | 3 | 14 | 5 | . | 47 |
| . | . | . | . | . | . | . | . | . | . | . | . | . | . | . | . | . | . | . | . | . |
| m. 31 | | 46 | | 29 | | 298 | | 53 | | 26 | | 74 | | 9 | | 90 | 379 | 146 | 256 | 1890 |
| w. 1 | | 3 | | . | | 211 | | 34 | | 29 | | 70 | | 105 | | | | | | |
| . | . | . | . | . | . | . | . | . | . | . | . | . | . | . | . | . | . | . | . | . |
| . | . | . | . | . | . | . | . | . | . | . | . | . | . | . | . | . | . | . | . | . |
| . | . | . | . | . | . | . | . | . | . | . | . | . | . | . | . | . | . | . | . | . |
| . | . | . | . | . | . | . | . | . | . | . | . | . | . | . | . | . | . | . | . | . |
| . | . | . | . | . | . | . | . | . | . | . | . | . | . | . | . | . | . | . | . | . |
| . | . | . | . | . | . | . | . | . | . | . | . | . | . | . | . | . | . | . | . | . |
| . | . | . | . | . | . | . | . | . | . | . | . | . | . | . | . | . | . | . | . | . |
| . | . | . | . | . | . | . | . | . | . | . | . | . | . | . | . | . | . | . | . | . |
| 1 | . | 3 | . | 6 | . | 12 | 7 | 12 | 11 | 3 | 2 | 15 | 13 | 1 | 10 | 5 | 75 | 10 | 52 | 238 |
| . | . | . | . | . | . | . | . | . | . | . | . | . | . | . | . | . | . | . | . | . |
| 1 | . | 3 | . | 1 | . | 11 | 7 | . | . | 2 | 1 | . | . | . | . | 2 | 3 | 2 | . | 33 |
| 1 | . | 3 | . | 1 | . | 13 | 12 | . | . | 1 | 2 | . | . | . | . | 4 | 27 | 8 | . | 72 |
| . | . | . | . | . | . | . | . | . | . | . | . | . | . | . | . | . | . | . | . | . |
| . | . | . | . | . | . | . | . | . | . | . | . | . | . | . | . | . | . | . | . | . |
| 1 | . | 5 | . | . | . | 15 | 13 | . | . | 2 | 2 | . | . | . | . | 6 | 27 | 19 | . | 90 |
| 4 | . | 14 | . | 8 | . | 51 | 39 | 12 | 11 | 8 | 7 | 15 | 13 | 1 | 10 | 17 | 132 | 39 | 52 | 433 |

*) Spielleiter (ohne Spielverpflichtung), Dramaturgen, Bühnenbildner, Tanzmeister usw.

| Stadt | Theater | Spiel-gruppen | Spielzeit-dauer in Monaten (einschl. Sommer) |
|---|---|---|---|
| | **C. Landes- und Wander-Bühnen*)** | | |
| **Allenstein** | Landesth. Süd-Ostpr. GmbH. (s.u.A.) | 1 | — |
| **Baden** b. Wien | Gaubühne Niederdonau . . . . . | 1 | 12 |
| **Berlin** | Reichsautobahnbühne . . . . . | 1 | 10 |
| „ | Volksdeutsche Bühne e. V. . . . . | 1 | 3 1/2 |
| **Bernburg** | Deutsche Landesbühne Gau Magdeburg-Anhalt e. V. (s. u. A.). . . . | 1 | 7 |
| **Beuthen** | Oberschles. Landesth. GmbH. (s.u.A.) | 1 | — |
| **Braunau** | Gaubühne Oberdonau (s. u. A.) . . . | 1 | — |
| **Breslau, Brieg, Bunzlau, Glogau** | Schles. Landesbühne GmbH. (s. u. A.) | 3 | 10 |
| **Breslau** | Schles. Volkstheater . . . . . | 1 | 12 |
| **Detmold** | Lippisches Landestheater (s. u. A.) . | 1 | — |
| **Dresden** | Sächsischer Gemeindekulturverband (Landesbühne Sachsen) . | 3 | 12 |
| **Elbing** | Stadttheater (s. u. A.) . . . . . | 1 | — |
| **Eßlingen (Neckar)** | Württembergische Landesbühne . . | 3 | 10 Sust.-Gage |
| **Frankfurt (Main)** | Rhein-Mainische Landesbühne . . . | 1 | 8 |
| **Güstrow (Meckl.)** | Meckl. Landesb. Sitz Stadtth. (s. u. A.) | 1 | 12 |
| **Halle (Saale)** | Mitteldeutsches Landestheater . . . | 3 | 9 |
| **Hannover** | Niedersächsische Landesbühne e. V. . | 1 | 12 |
| **Innsbruck** | Gaubühne Tirol-Vorarlberg (s. u. A.) | 1 | 12 |
| **Jauer** | Niederschles. Landestheater (s. u. A.) | 1 | 6 1/2 |
| **Kaiserslautern** | Landestheater Saarpfalz . . . . . | 1 | 12 |
| „ | Pfalzoper (s. u. A.) . . . . . | 1 | 12 |
| **Karlsruhe** | Badische Bühne e. V. . . . . | 1 | 12 |
| **Kassel** | Kurhessische Landesbühne e. V. . . | 1 | 12 |
| **Koblenz** | Westmark-Landestheater e. V. . . . | 2 | 8 1/2 |
| **Kolberg** | Stadttheater (s. u. A.) . . . . . | 1 | — |
| **Leoben** | Alpengaubühne (s. u. A.) . . . . . | 1 | 8 1/2 |
| **Luckenwalde** | Landesth. d. Mark Brandenburg (s.u.A.) | 1 | 12 |
| **Lüneburg** | Landesbühne Ost-Hannover e. V. . . | 1 | 8 |
| **Mähr.-Schönberg** | Städtebundth. Ost-Sudetenland . . . | 1 | 8 |
| **Memmingen** | Stadttheater (s. u. A.) . . . . . | 1 | 7 |
| **München** | Bayerische Landesbühne . . . . . | 2 | 12 |
| **Neuß (Rhein)** | Rhein. Landestheater e. V. (s. u. A.) | 2 | 12 |
| **Oldenburg** | Staatsth. (Abt. Wanderbühne) (s.u.A.) | 1 | 12 |
| **Paderborn** | Westfälisches Landestheater e. V. . . | 1 | 8 |
| **Salzburg** | Gaubühne . . . . . | 1 | — |
| **Schleswig** | Nordmark-Landestheater e. V. (s.u.A.) | 2 | 10 1/2 |
| **Stendal** | Altmärk. Landestheater (s. u. A.) . | 1 | 9 |
| **Stettin** | Pommersche Landesbühne e. V. . . | 1 | 9 1/2 |
| **Stuttgart** | Kammeroper . . . . . | 1 | Stückdauer |
| **Tilsit** | Grenzlandtheater (s. u. A.) . . . . | 1 | 8 |
| **Weimar** | Thüringische Gaubühne . . . . . | 1 | 12 |
| **Würzburg** | Mainfränk. Gaubühne . . . . . | 1 | 12 |
| **Insgesamt: 44 Wanderbühnen.** | | 54 | |

*) Zusammenstellung siehe Seiten 977/79.

| Bühnenleiter m. | Bühnenleiter w | Bühnenvorstände*) m. | Bühnenvorstände*) w. | Musikvorstände m | Musikvorstände w | Schauspieler m. | Schauspieler w. | Sänger (Op. u. Optte.) m | Sänger (Op. u. Optte.) w. | Spielwarte und Einhelfer m. | Spielwarte und Einhelfer w. | Chor m. | Chor w. | Tanz m. | Tanz w. | Technische Vorstände | Technische Mitglieder | Verwaltungs-Beamte und Angestellte | Orchester | Insgesamt |
|---|---|---|---|---|---|---|---|---|---|---|---|---|---|---|---|---|---|---|---|---|
| . | . | . | . | . | . | . | . | . | . | . | . | . | . | . | . | . | . | . | . | . |
| 1 | . | . | . | . | . | 7 | 4 | . | . | . | . | . | . | . | . | 1 | 2 | 1 | . | 16 |
| 1 | . | . | . | . | . | 5 | 3 | . | . | . | . | . | . | . | . | 1 | 3 | 2 | . | 15 |
| . | . | . | . | . | . | . | . | . | . | . | . | . | . | . | . | . | . | . | . | . |
| . | . | . | . | . | . | . | . | . | . | . | . | . | . | . | . | . | . | . | . | . |
| . | . | . | . | . | . | . | . | . | . | . | . | . | . | . | . | . | . | . | . | . |
| . | . | . | . | . | . | . | . | . | . | . | . | . | . | . | . | . | . | . | . | . |
| 1 | . | 3 | . | . | . | 12 | 10 | . | . | . | . | . | . | . | . | . | . | . | . | 26 |
| 1 | . | 4 | . | . | . | 12 | 10 | . | . | 2 | 2 | . | . | . | . | 2 | 12 | 6 | . | 51 |
| . | . | . | . | . | . | . | . | . | . | . | . | . | . | . | . | . | . | . | . | . |
| 1 | . | 3 | . | . | . | 19 | 9 | . | . | 1 | 2 | . | . | . | . | 2 | 14 | 2 | . | 53 |
| . | . | . | . | . | . | . | . | . | . | . | . | . | . | . | . | . | . | . | . | . |
| 1 | . | 1 | . | . | . | 12 | 5 | . | . | 2 | 2 | . | . | . | . | 2 | 7 | 3 | . | 35 |
| . | . | . | . | . | . | . | . | . | . | . | . | . | . | . | . | . | . | . | . | . |
| 1 | . | 4 | . | 1 | . | 27 | 11 | . | . | 2 | 2 | . | . | 1 | 7 | 4 | 7 | 5 | 25 | 97 |
| 1 | . | 2 | . | 1 | . | 19 | 8 | . | . | 1 | 1 | . | . | . | . | 4 | 6 | 2 | . | 45 |
| . | . | . | . | . | . | . | . | . | . | . | . | . | . | . | . | . | . | . | . | . |
| . | . | . | . | . | . | . | . | . | . | . | . | . | . | . | . | . | . | . | . | . |
| 1 | . | 1 | . | . | . | 19 | 8 | . | . | 2 | 2 | . | . | . | . | 4 | 18 | 5 | . | 60 |
| . | . | . | . | . | . | . | . | . | . | . | . | . | . | . | . | . | . | . | . | . |
| 1 | . | 1 | 1 | . | . | 6 | 6 | . | . | 1 | . | . | . | . | . | 2 | 3 | 1 | . | 22 |
| 1 | . | 1 | . | . | . | 9 | 5 | . | . | 1 | 1 | . | . | . | . | 2 | 7 | 2 | . | 29 |
| 1 | . | 2 | . | . | . | 17 | 8 | . | . | 2 | 2 | . | . | . | . | 4 | 10 | 5 | . | 51 |
| . | . | . | . | . | . | . | . | . | . | . | . | . | . | . | . | . | . | . | . | . |
| . | . | . | . | . | . | . | . | . | . | . | . | . | . | . | . | . | . | . | . | . |
| . | . | . | . | . | . | . | . | . | . | . | . | . | . | . | . | . | . | . | . | . |
| 1 | . | . | . | . | . | 6 | 4 | . | . | 1 | 1 | . | . | . | . | 1 | 4 | 2 | . | 20 |
| 1 | . | . | . | . | . | 11 | 3 | . | . | . | 1 | . | . | . | . | 1 | 3 | 1 | . | 21 |
| . | . | . | . | . | . | . | . | . | . | . | . | . | . | . | . | . | . | . | . | . |
| 1 | . | 2 | . | 1 | . | 9 | 5 | . | . | 2 | 2 | . | . | . | . | 3 | 9 | 4 | . | 38 |
| . | . | . | . | . | . | . | . | . | . | . | . | . | . | . | . | . | . | . | . | . |
| . | . | . | . | . | . | . | . | . | . | . | . | . | . | . | . | . | . | . | . | . |
| 1 | . | 1 | . | . | . | 15 | 8 | . | . | 3 | . | . | . | . | . | 2 | 4 | 3 | . | 37 |
| 1 | . | . | . | . | . | 9 | 4 | . | . | . | 1 | . | . | . | . | . | . | 3 | . | 18 |
| . | . | . | . | . | . | . | . | . | . | . | . | . | . | . | . | . | . | . | . | . |
| . | . | . | . | . | . | . | . | . | . | . | . | . | . | . | . | . | . | . | . | . |
| 1 | . | 3 | . | . | . | 20 | 10 | . | . | 2 | 2 | . | . | . | . | 2 | 8 | 2 | . | 50 |
| 1 | . | . | . | 1 | . | . | . | 10 | 7 | . | 1 | . | . | . | . | 1 | 2 | 1 | 12 | 36 |
| . | . | . | . | . | . | . | . | . | . | . | . | . | . | . | . | . | . | . | . | . |
| 1 | . | . | . | . | . | 7 | 4 | . | . | 1 | 1 | . | . | . | . | 1 | 3 | . | . | 18 |
| 1 | . | 2 | . | . | . | 8 | 6 | . | . | 1 | 1 | . | . | . | . | 1 | 6 | 2 | . | 28 |
| m. 21 | | 30 | | 4 | | 249 | | 10 | | 24 | | . | | 1 | | 42 | 128 | 50 | 37 | 766 |
| W. . | | 1 | | . | | 131 | | 7 | | 24 | | . | | 7 | | | | | | |

*) Spielleiter (ohne Spielverpflichtung), Dramaturgen, Bühnenbildner, Tanzmeister usw.

| Stadt | Theater | Direktion | Gastspiel-unternehmen | Spielzeitdauer in Monaten (einschl. So.) |
|---|---|---|---|---|
| | **D. Gastspielbühnen** | | | |
| **Bayreuth** | Dt. Märchenbühne | Heinrich Seib | 1 | 7 |
| **Berlin** | Gastspieldirektion | Karl-Heinz Klubertanz | 1 | Stückdauer |
| „ | „ | Arpad Bubik | 1 | „ |
| **Dortmund** | Gastspieldirektion | H. Selzer | 1 | „ |
| **Egern** a. Tegernsee | Gastspielunternehmen | Anderl Kern | 1 | „ |
| **Hamburg** | „ | Käte von Stahl | 1 | „ |
| „ | Edda-Spiele | Erich. Raventos | 1 | „ |
| „ | Gastspieldirektion | Albert Scheuer Hamburg-Stellingen | 1 | „ |
| **Kassel** | Deutsche Bühne für Volkshygiene | Philipp Müller-Manger | 1 | „ |
| **Köln** | Dt. Märchenspiele | Fritz Graf | 1 | „ |
| „ | Gastspieldirektion | Eugen Koltai | 1 | „ |
| „ | Heimatspiele | Peter Prank | 1 | „ |
| „ | „ | Karl Schmitz | 1 | „ |
| **Leipzig** | Gastspieldirektion | Paul Hepner | 1 | „ |
| „ | Struwwelpeter-bühne | Hans Stadler | 1 | „ |
| **München** | Dreher-Bühne | Konrad Dreher | 1 | „ |
| „ | Gastspieldirektion | Ludwig Schmidt-Wildy | 1 | „ |
| **Niederschopfheim** (Baden) | Heimatspiele | — | 1 | „ |
| **Nürnberg** | Gastspieldirektion | Heinrich Holle | 1 | „ |
| **Oranienburg-Eden** | Heimatspiele | Anna Rubner | 1 | „ |
| **Wien** | Gastspieldirektion | Cilli Löwinger | 1 | „ |

**Insgesamt: 21 Gastspielbühnen.**

| Stadt | Direktion | Spielgebiet |
|---|---|---|
| **E. Bauern-Theater** | | |
| **Berchtesgaden** | Anton Dimpfl | Deutsches Reich |
| **Egern** a. Tegernsee | Ganghofer-Thoma-Bühne Alb. Schultes | „ „ |
| **Garmisch-Partenkirchen** | Engelbert Freudling | Garmisch-Partenkirch. |
| **Garmisch-Partenkirchen** | Joh. Rieger | Garmisch-Partenkirch. |
| **Gmund** (Tegernsee) | Otto Lindner | Deutsches Reich |
| „ (Rieschbühne) | Hans Hoff | Bestimmte Orte |
| **Kochel** a. S. | Heimatbühne e. V. | Kochel |
| **Mondsee** (Salzkammergut) | Sepp Vio | Salzburger Spiele |
| **München** | Anderl Schultes | Deutsches Reich |
| **Regensburg** | Veri Geisenhofer | Gau Bay. Ostmark |
| **Bad Reichenhall** | Jos. Meth | Deutsches Reich |
| **Rosenheim** | Bartl Ingerl | Deutsches Reich |
| **Schliersee und Tegernsee** | Xaver Terofal, Karl Mittermayr | Deutsches Reich |

**Insgesamt: 13 Bauerntheater.**

| Stadt | Theater | Anzahl der Plätze | Leitung |
|---|---|---|---|

## F. Sommerbühnen (Gebäude)

| | | | |
|---|---|---|---|
| **Allenstein** | Kurth. Samland | 300 | s. Allenstein I |
| **Bad Altheide** | Kurtheater | 900 | s. Neisse I |
| **Berlin** | Berliner Prater | 3000 | Dir. Carl Asmus |
| **Bernburg** | Viktoria-Theater | 566 | — (Gastspiele) |
| **Bad Brückenau** | Staatl. Kurtheater | 300 | — (Gastspiele) |
| **Detmold** | Landestheater | 752 | s. Detmold I |
| **Dortmund** | Olympia-Theater | 1497 | Dir. Holtschneider |
| **Eilsen (Bad)** | Kurtheater | 400 | Nat.-Th. Osnabrück |
| **Elster** | „ | 400 | s. Plauen I |
| **Bad Ems** | Staatl. Kurtheater | 500 | — (Gastspiele) |
| **Bad Flinsberg** | Kurtheater | 400 | — (Gastspiele) |
| **Franzensbad** | Stadttheater | 600 | s. Eger I |
| **Friedrichroda** | Kurtheater | 500 | s. Weimar III |
| **Groß-Ullersdorf** | „ | 400 | Hans Alpassi |
| **Hall (Oberdonau)** | „ | 400 | Dir. Pernegger-Pernegg |
| **Helmstedt** | Kurhaus | 550 | Niedersächs. Landesbühne (s. Hannov. IV) |
| **Kahlberg** | Kurtheater | 258 | s. Elbing I |
| **Bad Kissingen** | Staatl. Kurtheater | 603 | s. Würzburg I |
| **Kolberg** | Kurtheater | 500 | s. Kolberg I |
| **Kreuznach** | „ | 850 | — (Gastspiele) |
| **Kudowa** | „ | 600 | s. Ratibor I |
| **Landeck** | „ | 400 | s. Neisse I |
| **Lauchstädt** | Goethe-Theater | 450 | s. Halle III |
| **Liebenstein** | Kurtheater | 300 | s. Weimar III |
| **Lindau i. Bodensee** | „ | 560 | s. Ulm I |
| **Marienbad** | Stadttheater | 500 | s. Aussig I |
| **Mergentheim** | Kurtheater | 550 | s. Würzburg I |
| **Nauheim** | „ (Kl. Saal) | 376 | s. Gießen I |
| | „ (Gr. Saal) | 1000 | |
| **Nenndorf** | „ | 400 | s. Hannover IV |
| **Neuenahr** | „ | 800 | — (Gastspiele) |
| **Oberschlema** | „ | 1000 | s. Freiberg I |
| **Oeynhausen** | „ | 450 | s. Osnabrück I |
| **Orb** | „ | 300 | s. Hanau I |
| **Putbus** | Schauspielhaus | 450 | s. Greifswald I |
| **Reinerz** | Kurtheater | 273 | s. Ratibor I |
| **Rothenfelde** | „ | 350 | s. Remscheid I |
| **Salzbrunn** | „ | 450 | Schlesische Landesb. |
| **Salzburg** | Festspielhaus | — | — |
| **Salzschlirf** | Kurtheater | 350 | s. Kassel II |
| **Salzuflen** | „ | 600 | s. Detmold I |
| **Salzungen** | „ | 560 | s. Weimar III |
| **Steben** | Staatl. Kurtheater | 400 | s. Hof I |
| **Warmbrunn** | Kurtheater | 432 | s. Jauer I |
| **Wildbad** | „ | 300 | s. Heilbronn I |
| **Wildungen** | „ | 400 | s. Kassel II |
| | | 25927 | |

**Insgesamt: 45 Sommerbühnen (Gebäude).**

| Gau | Stadt | Theater | Leitung | Anzahl der Plätze |
|---|---|---|---|---|
| | **G. Freilichtbühnen** | | | |
| **Baden** | Baden-Baden | Merkurwald-Bühne | s. Baden-Baden I | 1365 |
| | Durlach | Naturtheater | Dir. Weißinger | 1600 |
| | Heidelberg | Reichsfestspiele | Intend. Ingolf Kuntze | 2000 |
| | Insel Mainau | Freilichtspiele | s. Konstanz I | 600 |
| | Meersburg | Freilichtspiele | s Konstanz I | 600 |
| | Oetigheim | Freilichtspiele | Gem. Oetigheim | 4000 |
| | Pforzheim | Freilichtspiele Burg Kräheneck | s. Pforzheim I | 900 |
| | Singen-Hohentwiel | Festspiele | s. Konstanz I | 1400 |
| | Überlingen | Freilichtspiele | s. Konstanz I | 1200 |
| **Bayerische Ostmark** | Coburg | Freilichtspiele | Landesth. | — |
| | Passau | Freilichtspiele | Stadt Passau | — |
| | Wunsiedel | Luisenburg-Festspiele | Intend. Egon Schmid | 2000 |
| **Berlin** | Dietrich-Eckart-Bühne | Freilichtspiele | Profess. Dr. Niedecken-Gebhardt | 20450 |
| | Friedrichshagen | Naturtheater | s. Schiller-Theater Bln. | 1519 |
| | Spandau | Freilichtbühne | Dir. Otto de Nolte | 700 |
| **Düsseldorf** | Benrath | Freilichtspiele | — | — |
| | Burg a. d. Wupper | Nationalfestspiele Bergisch-Land | s. Remscheid I | 800 |
| | Düsseldorf | Freilichtspiele | s. Neuß I | — |
| | Zons a, Rh. | Freilichtspiele | s. Neuß I | — |
| **Essen** | Birten b. Xanten | Heimatspiele Amphitheater | Ltg. Verkehrsverein | 8000 |
| | Dinslaken | Verein für Heimatkunde und Verkehr E. V. | s. Neuß I | 5000 |
| | Essen | Waldtheater | s. Essen I | 2000 |
| **Franken** | Weißenburg | Bergwaldtheater | Intend. Egon Schmid | 1400 |
| **Halle-Merseburg** | Bad Dürrenberg | Freilicht- und Märchenspiele | Mitteldt. Landestheater Halle | — |
| **Hamburg** | Hamburg | Freilichtspiele im Stadtpark | Hamb. Schaubühne | 3000 |
| | Hamburg-Bergedorf | Heimatspiele | Niederdtsch. Bühne | — |
| Übertrag | | | | 58534 |

| Gau | Stadt | Theater | Leitung | Anzahl der Plätze |
|---|---|---|---|---|
| Übertrag | | | | 58534 |
| **Ost-Hannover** | Lüneburg | Freilichtspiele | Landesbühne Ost-Hannover | — |
| **Süd-Hannover-Braunschweig** | Braunschweig | Festspiele auf der Feierstätte | s. Braunschweig I | — |
| | Clausthal-Zellerfeld | Oberharzer Heimatbühne e.V. | Zentral-Th. Chemnitz | 1000 |
| | Hannover-Herrenhausen | Spiele in dem Herrenhäuser Garten | Stadt | — |
| | Hann.-Münden | Freilichtspielbühne Tannenkamp | s Göttingen I | 1000 |
| **Hessen-Nassau** | Alzey, Dillenburg, Eppstein, Gladenbach, Grünberg, Hadamar, Heppenheim, Kelsterbach, Weilburg | Freilichtstätten der Rhein-Mainischen Landesbühne | — | — |
| | Frankfurt a. M. | Römerberg-Festspiele | s. Frankfurt a. M. I | 1724 |
| | Gelnhausen | Festspiele in der Kaiserpfalz | Stadt | 1322 |
| | Mainz | Freilichtspiele auf dem Markt | s. Mainz I | — |
| | Offenbach | Spiele im Rathaushof | Stadt | — |
| | Schlüchtern | Huttenfestspiele auf der Steckelburg | s. Gießen I | — |
| **Kurhessen** | Bad Sooden-Allendorf | Freilichtspiele | s. Hann.-Münden | — |
| | Marburg | Marburger Festspiele | Dr. Fritz Budde | 2000 |
| **Magdeburg-Anhalt** | Bernburg | Freilichtspiele | s. Bernburg I | — |
| | Dessau | Freilichtspiele | s. Dessau I | — |
| | Thale | Harzer Bergtheater | Intend. Heinr. Kreutz | 1000 |
| **Mainfranken** | Schweinfurt | Freilichtoper | s. Coburg I | — |
| Übertrag | | | | 66580 |

| Gau | Stadt | Theater | Leitung | Anzahl der Plätze |
|---|---|---|---|---|
| Übertrag | | | | 66580 |
| Mark Brandenburg | Brandenburg | Freilichtspiele | s. Brandenburg I | 1500 |
| | Forst i. L. | Freilichtspiele | Stadt | — |
| | Gehren b. Luckau | Kurmärk. Waldtheater | Kulturverein | 5000 |
| | | Komödienhof | — | 300 |
| | Küstrin | Schloßspiele | Stadt | — |
| | Oranienburg-Eden | Edener Heimatspiele | Heimatbühne | — |
| | Rheinsberg | Schloß- und Naturtheater | Landesth. d. Mark Brandenburg | — |
| | Schwedt a. O. | Freilichtspiele | Landesth. d. Mark Brandenburg | — |
| Mecklenburg | Neustrelitz | Freilichtaufführungen | Landesth. Neustrelitz | — |
| | Rostock | Freilichtspiele | Stadttheater Rostock | — |
| München-Oberbayern | München | Freilichtspiele | Staatstheater München | — |
| Ostpreußen | Braunsberg | Waldfestspiele | Stadt | — |
| | Insterburg | Gartenheater | KdF. | 400 |
| | Kahlberg-Elbing | Freilichtspiele | s Elbing I | — |
| | Marienburg | Festspiele | Marienburg-Bund | — |
| Pommern | Dievenow | Freilichtspiele | s. Kolberg | — |
| | Greifswald (zugl. Baabe, Göhren, Saßnitz, Sellin, sämtl. Insel Rügen) | Freilichtspiele (Ruine Eldena) | s. Greifswald I | — |
| | Kolberg | Festungsspiele | Stadtth. | — |
| Saarpfalz | Bad Dürkheim (Hardenburg) | Freilichtspiele | Gauverband Saarpfalz | 1000 |
| | Saarbrücken | Schloßplatz- und Warndt-Spiele | s. Saarbrücken I | — |
| Sachsen | Borna | Spiele auf der Feierstätte | Arbeitsgemeinschaft | — |
| | Ehrenfriedersdorf | Freilichtspiele a. d. Greifensteinen | s. Freiberg I | 3000 |
| | Bad Elster | Freilichtbühne | — | — |
| | Kamenz | Spiele auf der Feierstätte | s. Borna | — |
| | Leipzig | Gohliser Schlößchen | s. Leipzig I | 600 |
| Übertrag | | | | 78380 |

| Gau | Stadt | Theater | Leitung | Anzahl der Plätze |
|---|---|---|---|---|
| Übertrag | | | | 78380 |
| | Oberschlema | Kurtheater | s. Annaberg I | 1000 |
| | Oybin | Freilichtspiele | s. Zittau I | 5000 |
| | Rathen | Naturtheaterspiele (Felsenbühne) | Sächs. Landesbühne Dresden | 2800 |
| | Schwarzenberg | Freilichtspiele | s. Borna | — |
| | Seiffen | Freilichtspiele „Geyerin“ | s. Annaberg I | 2000 |
| | Zwickau | Spiele auf dem Markt | s. Zwickau I | — |
| Schlesien | Bolkenhain | Freilichtspiele | Landesth. Schweidnitz | 800 |
| | Bad Charlottenbrunn | Freilichtbühne | s. Salzbrunn | — |
| | Frankenstein | Freilichtbühne | s. Neiße I | — |
| | Glatz | Freilichtbühne | s. Neiße I | — |
| | Habelschwerdt | Freilichtbühne | s. Neiße I | — |
| | Krummhübel | Freilichtbühne | s. Jauer I | — |
| | Bad Kudowa | Freilichtbühne | s. Ratibor I | — |
| | Priebus | Festspiele | s. Glogau, Landesbühne | — |
| | Bad Reinerz | Freilichtbühne | s. Ratibor I | — |
| | Bad Warmbrunn | Freilichtbühne | s. Jauer I | — |
| Schleswig-Holstein | Flensburg | Grenzland-Freilichtbühne | s. Flensburg I | 2000 |
| | Lübeck | Freilichtspiele | Städt. Bühnen | — |
| Schwaben | Augsburg | Freilichtspiele am Roten Tor | s. Augsburg I | 2000 |
| Thüringen | Dornburg | Freilichtspiele | Thür. Gaubühne e. V. | — |
| | Eisfeld | Freilichtspiele | Thür. Gaubühne e. V. | — |
| | Greußen | Freilichtspiele | Thür. Gaubühne e. V. | — |
| | Ranis | Freilichtspiele | Thür. Gaubühne e. V. | — |
| | Rudolstadt | Nationalfestspiele auf der Heidecksburg | Intend. Egon Schmid | 1200 |
| | Salza | Freilichtspiele | Thür. Gaubühne e. V. | — |
| | Schmalkalden | Freilichtspiele | Thür. Gaubühne e. V. | — |
| | Stadtroda | Freilichtspiele | Thür. Gaubühne e. V. | — |
| | Suhl | Freilichtspiele | Thür. Gaubühne e. V. | — |
| Übertrag | | | | 95185 |

| Gau | Stadt | Theater | Leitung | Anzahl der Plätze |
|---|---|---|---|---|
| Übertrag | | | | 95180 |
| **Weser-Ems** | Bentheim | Freilichtspiele | Festspiel-Leitung | — |
| **Westfalen-Nord** | Detmold | Freilichtspiele | Lipp. Landestheater | — |
| | Paderborn | Freilichtbühne | Ferd. Heufelder | 1800 |
| **Westfalen-Süd** | Castrop-Rauxel | Freilichtbühne | Heimatbühnen-Verein | — |
| | Lüdenscheid | Freilichtspiele | s. Neuß I | — |
| | Lünen, Schloß Buddenberg | Freilichtspiele | Rechtsträg.: Die Stadt | 1250 |
| | Menden | Waldbühne | s. Neuss I | — |
| | Wattenscheid | Freilichtspiele | Rechtsträg.: Die Stadt | 4000 |
| **Württemberg** | Göppingen | Freilichttheater e. V. | — | — |
| | Heidenheim | Volkskunstvereinigung e. V. | — | 2500 |
| | Reutlingen | Naturtheater | — | — |
| | Schwäb.-Hall | Freilichtaufführungen | Wilh. Speidel Künstl. Leit. | 3000 |
| **Danzig** | Zoppot | Zoppoter Waldoper | Intend. Herm. Merz | 3350 |
| **Steiermark** | Graz | Freilichtbühne Schloßberg | Festspiel-Leitung | 1000 |
| | | Arkadenhof | | 1000 |
| **Kärnten** | Klagenfurt | in der Planung | — | — |
| | Wörth | in der Planung | — | — |
| **Salzburg** | Salzburg | Festspiele | Festspiel-Leitung | — |
| **Sudetenland** | Bilin | Freilichtspiele | s. Brüx I | — |
| | Bürgstein | Freilichtspiele | s. Saaz I | — |
| | Eger | Freilichtspiele | s. Eger I | — |
| | Kaaden | Freilichtspiele | s. Brüx I | — |
| | Karltal | Freilichtbühne | Marie Zeineke | 1000 |
| | Komotau | Freilichtspiele | s. Brüx I | — |
| | Saaz | Freilichtspiele | s. Stadtth. Saaz | — |
| | Schluckenau | Freilichtbühne Karltal | s. Leitmeritz-I | — |
| | | | | 114080 |

**Insgesamt 121 Freilichtbühnen.**

## H. 74 Reisende Theaterunternehmen.

## J. 30 Niederdeutsche Bühnen (Dialektbühnen).

# Nachtrag

(Die hier folgenden Personal-Verzeichnisse konnten wegen verspäteter Einsendung nicht mehr alphabetisch im Hauptteil eingereiht werden.)

---

## Berlin, XLIV. Märkische Operettenbühne (Reisendes Unternehmen).

(Im Gau Mark Brandenburg.)

Sitz- Bln.-Charlottenburg, Pestalozzistraße 78.
(Fernspr. 311910.)

**Rechtsträger und Direktion:** Erich Kürske (Adr. s. o.) führt die Oberspiell.

**Musikvorstände** (Anzahl 2): Ernst Kallipke, I. Kpllm., Charl., Herderstraße 5 (Fernspr. 317747). Richard Kursch, Kpllm., Charl., Leibnizstr. 89.

**Büro:** Ly Haase, Sekr.

**Darstellende Mitglieder.**

Herren (Anzahl 6): Hans Burger, N 4, Linienstr. 144. Waldemar Esser, Moabit, Turmstr. Heinz-Werner Henning, Karlshorst, Dönhoffstraße 28 (Fernspr. 502125). Edmund Kirchner (zugl. Spiell.), Dresdener Straße 40. Erich Kürske (s. Dir.). Hans Lindner.

Damen (Anzahl 10): Lissy Chilla (Fernspr. 276020). Phily Einicke, Britz, Miningstr. 86 (Fernspr. 607074). Lotte Fuhrmann, W., Uhlandstraße 159 (Fernspr. 920508). Ilse Kleinert, W., Hohenzollerndamm. Edit Lanius, W., Viktoria-Luise-Pl. 3. Marlou Rassieur, Halensee, Joachim-Friedrich-Str. 40 (Fernspr. 970984). Hedwig Riefer-Burger, N 4, Linienstraße 144. Annemarie Schneider, Kaulsdorf-Süd, Moltkestr. 4 (Fernspr. 508614).

**Einhleferin** (Anzahl 1): Ilse Kleinert.

**Tanz** (1 Herr, 4 Damen): Fritz Löffler mit 4 Tänz.

**Orchester:** 18 Mitglieder.

**Neuheit:** Frühling in Wien.

## Hamburg, IX. Schiller-Oper.

Hamburg-Altona, Amselstraße. (Fernspr. 435346/47.)
(Das Theater faßt 1400 Personen. Stromart: Gleistrom. Betriebsspannung: 220 Volt.)

**Eigentümer:** *F* Martha Wolff, Hbg.-Otmarschen, Kleinflottbecker Weg 37.

**Pächter und Rechtsträger:** Alexander Richter.

**Betriebsführung:** Das Theater wird vom Pächter in gewerblicher Form betrieben.

**Direktion:** Alexander Richter, Altona, Turmstr. 49 (Fernspr. 426046).

**(Personalverzeichnis bis zur Drucklegung nicht eingegangen.)**

# Iglau (Mähren), I. Stadttheater.

Seyß-Inquart-Straße 26.

Geschäftsstunden von 9 bis 13 Uhr.

(35 000 Einwohner. Das Theater wurde 1850 aus einem Kloster umgebaut, am 15. Nov. 1856 eröffnet und faßt 820 Pers. Stromart: Wechselstrom. Betriebsspannung 110 Volt. Spielzeit: 28. Oktober 1939 bis 28. April 1940.)

Kulturpolitische Abteilung d. Reichsprotektors, Sitz Prag.
Treuhänder: Hans Demetz, Sitz Prag, Teinstr.
Besucherorganisation: NS.-Gemeinschaft „KdF." im Aufbau begriffen.

**Eigentümer und Rechtsträger:** Stadtgemeinde.

**Betriebsführung:** Das Theater wird vom Eigentümer in eigener Regie geführt.

**Zuschüsse:** Der Eigentümer zahlt einen festen Zuschuß und übernimmt den Fehlbetrag und Zuschüsse durch den Reichsprotektor.

**Verwaltungsbehörde:** Regierungskomm. Dr. Leo Engelmann.

**Direktion:** Hadolf Herold führt die gesamte Oberspiell.

Doppelvorstellungen und Abstecher finden statt.

Abstecherorte: Znaim (25 000), Neuhaus (15 000), Budweis (30 000).

**Bühnenvorstände** (Anzahl 6): Max Gerhardt, Materng. 1, u. Karl Ranninger, Hotel gold. Löwe, Spiell. d. L. u. Sch. Hans Sklenka, Dramat., Jodok-Elker-G. 21. Leopold Kliegel, Bühnenbildn., Grand-Hotel. Leonhard Bechny, Assist. Monika Darlies, Tanzm.

**Musikvorstand** (Anzahl 1): Edgar Homuth, I. Kpllm., Grand Hotel.

**Verwaltung, Kasse usw.** (Anzahl 2): *F* Ingeborg Stier, Dir.-Sekr., Materng. 1. Alois Welz, Kass., Am Berg.

**Darstellende Mitglieder:**

Herren (Anzahl 13): Heinrich Asper (s. Spielw.). Adolf Baumann, Arnold Bernauer, Grand-Hotel. Max Gerhardt (s. Spiell.). Hubert Gerlich, Gustav Haner, Fritz Horn, Grand-Hotel. Rudolf Pospischil (s. Einh.). Karl Ranninger (s. Spiell.). Hans Sklenka (s. Dramat.). Karl Tretsch, Robert Wallek, Ernst Waldbrunn, Grand-Hotel.

Damen (Anzahl 9): *F* Bea Altenhöfer, Hotel Beseda. Monika Darlies, Zita Ebert, Grand-Hotel. *F* Hansi Juhn (s. Einh.). Sigrid Koester, F Mandy Kurr, Gisa Lindt, Grand-Hotel. *F* Ingeborg Stier (s. Sekr.). Anna Trenker, Judeng. 4.

**Spielwart und Einhelferinnen** (Anzahl 3): Heinrich Asper, Spielw. d. Sch., Jugendg. 24. Rudolf Pospischil, Unter der Stadtmauer 9 u. *F* Hansi Juhn, Einh.

**Techn. Bühnenvorstände** (Anzahl 2), **techn. Mitglieder** (Anzahl 3): Heinrich Schier, Thm. Josef Czeloud, Gewandm. m. 3 Geh.

**Friseur:** Raimund Kratochwil.
**Gäste:** Erhard Siedel. *F* Charlotte Scheier.

**Neuheiten:** Deutschland kommt wieder. Reiter. Erbstrom. Junge Spatzen. Lilofee. Frankenburger Würfelspiel. 3 Wochen Sonne. Heimliche Sehnsucht. Öl. Eine Handvoll Kerle.

**Zeitungen** (Besuche verbeten): Mähr. Grenzbote. Volksdeutsche Zeitung, Brünn. Neuer Tag, Prag.

**Gaststätten:** Kaffee Simader. Kaffee Grand-Hotel.

**Hotels:** Grand-Hotel. Hotel Goldener Löwe. Hotel Goldener Stern.

**Bemerkenswertes:** Wohnungen besorgt das Theaterbüro. Durchschnittspreis für 1 möbl. Zimmer 20—30 RM., für 2 möbl. Zimmer 25—35 RM. Mittagstisch 0,80—1,00 RM. Lebensmittel- und Kohlenpreise normal.

**Bühnenbund:** Arbeitsausschuß: Max Gerhardt, Obm. Karl Ranninger, Obm.-Stellv. u. Kassenw. Arnold Bernauer, Schriftw. *F* Altenhöfer, Vertrauensd.

# Jauer (Schles.), . Niederschlesisches Landestheater.

Am Ring. (Fernspr. Verwalt. 323.)

Geschäftsstunden von 10 bis 13 und 16 bis 19 Uhr.

(16 500 Einwohner. Ortsklasse B der Reichsbesoldungsordnung. Das Theater wurde 1875 erbaut. 1925 völlig umgebaut und faßt 450 Personen. Stromart: Wechselstrom. Betriebsspannung: 220 Volt. Spielzeit: 25. September 1939 bis 12. April 1940 mit 12 Tagen bezahltem Urlaub.)

Reichspropagandaamt: Gau Schlesien, Sitz Breslau.
Landesleiter d. RThK.: Gau Schlesien, Sitz Breslau.
Zuständiges Bezirks-Schiedsgericht: II Breslau.
Besucherorganisation: NS.-Gemeinschaft „KdF." mit etwa 1000 Mitgl.

**Eigentümer und Rechtsträger:** Stadtgemeinde Jauer.

**Betriebsführung:** Das Theater wird vom Eigentümer in gemeinnütziger Form betrieben.

**Zuschüsse** zahlen das Reich und die Stadt Jauer.

**Verwaltungsbehörde:** Die Stadtgemeinde. Theaterdezern.: Stadtsyndik. Schmalz.

**Intendanz:** Intend. Curt Asmus-Bach, Vorwerkstr. 16 (Fernspr. 200), führt die gesamte Oberspiell.; zugl. Intend. des Kurtheaters Bad Warmbrunn.

Doppelvorstellungen und Abstecher finden statt.

Abstecherorte: Haynau (11 000), Lüben (9000), Liebau (4000), Schönau (3700), Löwenberg (7500), Greiffenberg (6200), Friedeberg (3000), Landeshut (12 500), Maltsch (2500), Neumarkt (5200), Bolkenhain (5000), Kotzenau (3000), Raudten (2500), Bad Flinsberg (3000), Kauffung (2000), Trebnitz (8000), Goldberg (9500), Freiburg (10 200).

**Bühnenvorstände** (Anzahl 4): Walther Eichhorn, Spiell. d. Sch., Mouchestr. 1. Robert Meißler, Spiell. d. Optte., Striegauer Str. 10. Gerhard Hoschke, Bühnenbildn. Jutta Sierck, Tanzm.

**Musikvorstände** (Anzahl 2): Ernst Hans Richter, Goldberger Str. 16, u. Eduard Fiedler, Flurstr. 9, I. Kpllm.

**Verwaltung, Kasse usw.** (Anzahl 5): Anni Altenburg, Sekr., Hirschberger Str. 36. Charlotte Hartmann, Kass., Hotel drei Kronen. Lisbeth Eckert, Kontr., Blücherstr. 21. Albert Ellguth, Hausw., Ring 5. Wilhelm Scharfenberg, Thdien., Blücherstr. 11.

**Theaterarzt:** Dr. Hiob, Werderstr.

## Darstellende Mitglieder.

**Schauspiel:** Herren (Anzahl 6): Curt Asmus-Bach (s. Intend.). Walther Eichhorn (s. Spiell.). Erich Hesse, Friedrichstr. 29. Rolf Sauer (s. Spielw.). Jens Schwind, Liegnitzer Str. 4. Helmuth Withrich, Hotel Goldenes Schwert.

Damen (Anzahl 4): Liselotte Asmus-Bach, Vorwerkstr. 16. Anni Battmer, Schützenstr. 2. Inge Harboot, Hotel Drei Kronen. Helen Schmid, Hotel Goldenes Schwert.

**Oper und Operette:** Herren (Anzahl 6): Walter Born, Hotel Deutsches Haus. Karl Heinz Fetten, Hotel Drei Kronen. Wilhelm Georg ⚔. Erich Hesse, Friedrichstr. 23. Ulrich Klein-Ellersdorf, Hotel Goldenes Schwert. Robert Meißler, Striegauer Str. 10.

Damen (Anzahl 5): Liselotte Asmus-Bach (s. Sch.). Hilde Bauer, Uferstr. Gertrud Jahoda, Gartenstr. 24. Gretl Scheigenpflug, Schützenstraße 2. Lissy Schneider, Gartenstr. 24.

**Spielwart und Einhelferin** (Anzahl 2): Rolf Sauer, Spielw. d. Sch. u. d. Optte., Alt-Jauer-Str. 24. Käthe Fausseck, Einh. d. Sch. u. d. Optte., Ring 32.

**Tanz** (3 Damen): Jutta Sierck (s. Tanzm.). Edeltraut Scharer, Hot. Deutsches Haus, Helga Schleelein, Kirchstr., Tänz.

**Orchester** (18 Mitgl.). I. Violine: Max Florczak, Konzertm. Günther Jelitta, Josef Porn. II. Violine: Fritz Stehr. Bratsche: Herbert Koch. Cello: Tilman Winters. Baß. August Bade. Flöte: Gustav Novak. Oboe: Günter Hübner. Klarinette: Kurt Przybislowski, Heinrich Wild. Trompete: Rudolf Klöckner. Horn: Anton Schönbeck, Karl Neumann. Posaune: Willi Walter, Walter Hübner. Schlagzeug: Georg Geisler. Harfe: Helene Schoch.

**Techn. Bühnenvorstände** (Anzahl 2). **techn. Mitglieder** (Anzahl 16): Otto Spätlich, Thm. m. 4 Geh. Paul Hoppe, Elektr. m. 1 Geh. Kurt Krätzig, Gewandm. m. 1 Geh. Fritz Sedlatzek, Geräteverw. Julius Titze, Tapez. m. 1 Geh. Martin Uhlig, Gärtner m. 1 Geh.

**Friseure:** Bernhard Schramm u. Gotthard Vogt, Thfris. m. je 1 Geh.

**Gäste:** Ludwig Manfred Lommel. Hans Werner Dienes. Gerhard Zimmermann. Palucca-Tanzgastspiel.

**Neuheiten:** Die Fahne. Ungarische Hochzeit.

**Zeitungen** (Besuche verbeten): Niederschlesische Tageszeitung. Jauersches Stadtblatt.

**Gaststätten:** Hotel 3 Kronen. Hotel Deutsches Haus. Schwarzer Adler.

**Hotels:** Hotel Deutscher Kaiser. Hotel 3 Kronen.

**Bemerkenswertes:** Wohnungen besorgt die Kanzlei. Durchschnittspreis für 1 möbl. Zimmer 18—25 RM. Mittagstisch 0,65—1,00 RM. Lebensmittel- und Kohlenpreise normal.

**Reichstheaterkammer — Fachschaft Bühne:** Arbeitsausschuß: Bis zur Drucklegung noch nicht ernannt. Robert Meißler, Obm.

Vertrauensmänner: Robert Meißler, Max Florczak, Otto Spätlich.

## Sommerspielzeit des Niederschles. Landestheaters Jauer in Bad Warmbrunn (Schles.).

Im Kurpark. (Fernspr. 104.)

(6000 Einwohner. Das Theater wurde 1835 erbaut, 1937 umgebaut und faßt 432 Pers. Das Haus steht unter Denkmalsschutz. Stromart: Gleichstrom. Betriebsspann.: 110 Volt. Spielzeit: 22. Mai bis 10. September 1939.)

Reichspropagandaamt: Gau Schlesien, Sitz Breslau.
Landesleiter d. RThK.: Gau Schlesien, Sitz Breslau.
Zuständiges Bezirks-Schiedsgericht: II Breslau.
Besucherorganisation: NS.-Gemeinschaft „KdF." mit etwa 500 Mitgl.

**Eigentümer:** Friedrich Graf Schaffgotsch.

**Rechtsträger:** Die Stadt Jauer.

**Betriebsführung:** Das Theater wird in gemeinnüziger Form betrieben.

**Zuschüsse** zahlen das Reich, Graf Schaffgotsch u. die Stadt Jauer.

**Verwaltungsbehörde:** Stadtverwaltung Jauer.

**Intendanz:** Intend. Curt Asmus-Bach, Langes Haus (Fernruf 104), führt die Oberspiell.; zugl. Intend. des Niederschlesischen Landestheaters (Winterspielzeit) in Jauer.

Doppelvorstellungen und Abstecher fanden statt.

Abstecherorte: Krummhübel, Schreiberhau, Hirschberg, Bad Flinsberg.

**Näheres s. Jauer I.**

Außerdem verpflichtet: Hugo Brandenfels, Spielw. Otto Bley, Nikolaus Reinecke, Helga Durchschein u. Dora Grauer als Darst.

# Karlsbad (Sudetenland), I. Theater der Stadt.

Adolf-Hitler-Platz. (Fernspr. Verwaltung 4105.)
Geschäftsstunden von 9 bis 13 Uhr.

(60 000 Einwohner. Das Theater wurde 1895 erbaut und faßt 850 Personen. Stromart: Gleich- und Wechselstrom. Betriebsspannung: 120/220 Volt.
Spielzeit: 1. Oktober 1939 bis 30. September 1940 mit 4 Wochen bezahltem Urlaub.)

Das Theater hat erstmalig eine ganzjährige Spielzeit mit vier Wochen bezahltem Urlaub.

Reichspropagandaamt: Gau Sudetenland, Sitz Reichenberg.
Landesleiter d. RThK.: Gau Sudetenland, Sitz Aussig.
Zuständiges Bezirks-Schiedsgericht: I Berlin.

**Eigentümer und Rechtsträger:** Die Stadt Karlsbad.

**Betriebsführung:** Das Theater wird vom Eigentümer in gemeinnütziger Form betrieben.

**Verwaltungsbehörde:** Der Oberbürgerm. d. Stadt Karlsbad.

**Leitung:** Curt Hampe, i. Th. z. erfr. (Fernspr. 4105), führt die Oberspiell.

Doppelvorstellungen und Abstecher finden statt.

**Bühnenvorstände** (Anzahl 4): Eugen Herbert u. Hanns Dreßler, Alte Wiese, Spiell. d. Sch. Doris Gruhn, Regie-Assist. Wilhelm Effenberger, Bühnenbildn., i. Th. z. erfr.

**Musikvorstände** (Anzahl 3): Robert Manzer, I. Kpllm., Villa „Waldeck". Franz Willy Strauß (a. G.), Kpllm. Franz Binder, Korrep., David-Becher-Pl.

**Verwaltung, Kasse usw.** (Anzahl 7): Wolfgang Hanschmann, Sekr., Adolf-Hitler-Str. 19 (Fernspr. 4146). Gustav Kernich, Abo-Büro, Felix-Dahn-Str. 8. Erna Auer, Angest., Altrohlau 268. Edith Seemann, Kass., Brückenstr. 2. Amandus Wehnke, Kontr., Neue Wiese. Franz Gottschalt, Inspekt. u. Hausw., Röhreng. 684. Franz Schebesta, Thdien., Drahowitz, Egertalstr. 353.

## Darstellende Mitglieder.

Herren (Anzahl 9): Franz Binder (s. Kpllm.). Hanns Dressler u. Eugen Herbert (s. Spiell.). Gerd Fritz Ludwig, Schloßberg „Haus Heluan". Heinz Müller, Zeppelinstr. 3. Walter Oberhuber, Strobelbergerstr. 5. Freddy van Plaaten, Hirschensprungzeile 4. Arnold Voß, Schloßpl. 11. Axel von Wachsenstein.

Damen (Anzahl 6): Julia Bodmer, Schloßpl. 11. Charlotte Breck, Hirschensprungzeile 4. *F* Rosel Sladek, Alte Wiese 18. Dora Teschner, Hirschensprungzeile 4. *F* Hertha Wardenberg, Schloßberg 11. *F* Johanna Wilhelm, Gartenzeile 19.

**Spielwart und Einhelfer** (Anzahl 2): Franz Binder (s. Kpllm.), Spielw. Karl Fukatsch, Einh., Petersberg 1.

**Orchester:** 48 Mitglieder.

**Techn. Bühnenvorstände** (Anzahl 4), **techn. Mitglieder** (Anzahl 35): Wilhelm Effenberger u. Josef Perner, Thm. m. 12 Geh. Heinrich Binder, Thmal. m. 2 Geh. Anton Claßl, Schnürm. Eduard Hill, Belinspekt. m. 2 Geh. Johann Zihacsch u. Anna Haniez, Gewandm. m. je 2 Geh. August Berger-Jahn, Geräteverw. m. 1 Geh. **Johann Pfeiffer, Tischler. Josef Marek, Tapez.**

**Friseure:** Max u. Johanna Ihl, Thfris. m. je 2 Geh.

**Gäste:** Josef Hermann. Helge Roswaenge. Paul Wegener. Zora von Bihoy.

**Neuheiten:** Karl XII. (U.). Trenck, der Pandur. Der Reiter. Rheinsberg. Schwarzer Peter. Enoch Arden.

**Zeitungen** (Besuche verboten): Deutsche Tageszeitung. Die Zeit. Der neue Tag.

**Gaststätten:** Goldener Schild. Loib. Schwedenkeller.

**Hotels:** Goldener Schild. Loib. Hopfenstock.

**Bemerkenswertes:** Durchschnittspreis für 1 möbl. Zimmer 30—40 RM., für 2 möbl. Zimmer 50—80 RM. Lebensmittel- und Kohlenpreise normal.

**Reichstheaterkammer — Fachschaft Bühne:** Arbeitsausschuß: Hanns Dreßler, Obm. Franz Binder, Obm.-Stellv. u. Schriftw. Wolfgang Hanschmann, Kassenw. Dora Teschner, Vertrauensd.

# Lodsch, I. Deutsches Theater.

(Fernspr. über Propagandaamt Lodsch.)

(647 000 Einwohner. Das Theater wurde 1890 erbaut, am 25. Dezember 1939 erstmalig als deutsches Theater eröffnet und faßt 1000 Personen. Stromart: Gleichstrom. Betriebsspann.: 220 Volt. Spielzeit: Voraussichtl. ganzjährig mit 6 Wochen bezahlt. Urlaub.)

Reichspropagandaamt: Gau Warthegau, Sitz Posen.
Landesleiter der RThK.: Gau Warthegau, Sitz Posen
Zuständiges Bezirks-Schiedsgericht: II Breslau.

**Eigentümer und Rechtsträger:** Die Stadt Lodsch.

**Betriebsführung:** Das Theater wird in gemeinnütziger Form betrieben.

**Zuschüsse:** Reichsministerium für Volksaufklärung und Propaganda.

**Verwaltungsbehörde:** Der Oberbürgermeister der Stadt Lodsch. Reichspropagandaamt Lodsch.

**Intendanz:** Intend. Hans Hesse, Savoy-Hotel (Fernspr. über Propaganda-Amt Lodsch).

Doppelvorstellungen u. Abstecher finden statt.

Abstecherorte: Posen (350 000), Kalisch, Warschau.

**Bühnenvorstände** (Anzahl 6): Karl Glänzer, Oberspiell., zugl. Stellv. d. Intend. Wilhelm List-Diehl (zugl. Dramat.), Gustav Mahncke u. Hanns Merck, Spiell. Wilhelm Terboven, I. Bühnenbildn. Edgar Zapp, II. Bühnenbildn.

**Musikvorstände:** Zur Zeit der Drucklegung noch unbesetzt.

**Verwaltung, Kasse usw.** (Anzahl 5): Eilhardt Loevis of Menar, Verw.-Inspekt. Monika Elbmann, Sekr. Georg Münzer, Bibl. Karl Jeschke, Kass. Elisabeth Dortwald, Sekr.

**Darstellende Mitglieder** (sämtl. Adr. i. Th. z. erfr.):

Herren (Anzahl 16): Ludwig Baschang, Hans Brendgens, Ernst Falkenberg, Karl Glänzer (s. Spiell.), Kurt Gonell, Georg Kasselt, Karl Kayser, Bruno Kobelt, Wilhelm List-Diehl, Gustav Mahnke u. Hanns Merck (s. Spiell.), Heinz Müller, Hans Reitz, Theo Sedat, Emil Weinberg, Edgar Zapp.

Damen (Anzahl 7): Claire Behrens, Trude Heeß, Ursula Hoeller, Ursula Liederwald, Marielou Rassieur, Aida Stuckering, Friederike Zastrow.

**Spielwart und Einhelfer** (Anzahl 3): Emil Weinberg, Spielw. d. Sch. Ida Condé u. William Schubbe, Einh. d. Sch.

**Orchester:** 20 Mitglieder.

**Techn. Bühnenvorstände u. techn. Mitglieder:** Zur Zeit der Drucklegung noch nicht verpflichtet.

**Neuheiten:** Minna von Barnhelm. Don Carlos. Urfaust. Thomas Paine. Dunkle Wege. Frühstück zu Rudolstadt. Sprung aus dem Alltag. Krach im Hinterhaus. Frau ohne Kuß.

**Zeitungen** (Besuche verbeten): Lodscher Zeitung.

**Gaststätten:** Tivoli. Halka.

**Hotel:** Savoy-Hotel.

**Bemerkenswertes:** Wohnungen besorgt das Theaterbüro.

**Reichstheaterkammer — Fachschaft Bühne:** Arbeitsausschuß: Bis zur Drucklegung noch nicht ernannt.

# Bühnennachweis

und

# Bühnenvermittlungen

siehe letzte Einbandseiten

# Firmen-Verzeichnis
## (nach Geschäftszweigen geordnet)

### Ausstattungen

#### Kostüme, Uniformen, Trachten

Müller, Alfred Karl, Bad Godesberg a. Rhein.

**Theaterkunst G. m. b. H.**, Berlin N 54, Schwedter Straße 9.

### Billettherstellung

**Schreyer**, Billettfabrik, Schweidnitz.

### Bühnenbau

#### Bühnenmaschinerien, Bühneneinrichtungen

**Goede, A., G. m. b. H.**, Maschinenfabrik, Rehfelde Ostbahn.

**Märkische Maschinenfabrik**, Berlin-Reinickendorf-West.

**Minuth & Co.**, Berlin W 35, Lützowstraße 95.

**Müller, Alfred Karl**, Bad Godesberg a. Rhein.

**Neuruppiner Theatermalerei u. Bühnenbau**, Paul Gollert, Neuruppin i. Brdbg.

**Siemens & Halske A. G., Siemens-Schuckertwerke A.G.**, Bln.-Siemensstadt.

### Bühnenbeleuchtung

**A.E.G. Abt. J 1**, Berlin NW 40, Friedrich-Karl-Ufer 2-4.

**Hagedorn, Willy**, Berlin SW 68, Alte Jakobstr. 5.

**Gollert, Paul**, Neuruppin i. Brdbg.

**Reiche & Vogel**, Berlin SO 36, Kottbuser Ufer 30.

**Siemens & Halske A. G., Siemens-Schuckertwerke A.G.**, Bln.-Siemensstadt.

### Bühnenvermittler

Siehe letzte Jahrbuch-Seiten.

### Bühnenvertriebsanstalten

**Bote, Ed., & G. Bock**, Berlin W 8, Leipziger Straße 37.

### Dekorationsleinwand

#### Maler- und Kulissenleinen, Dekorationsstoffe und Teppiche

**Harless, Fritz**, München, Bayerstr. 95.

**Minuth & Co.**, Berlin W 35, Lützowstraße 95.

**Müller, Alfred Karl**, Bad Godesberg a. Rhein.

**Neuruppiner Theatermalerei u. Bühnenbau**, Paul Gollert, Neuruppin i. Brdbg.

**Winkler, Louis**, Röthenbach/Pegnitz (Bay.).

### Druckereien

**Buchdruckerei u. Verlag Albert May**, SW 29, Urbanstraße 64.

### Foto- und Künstlerkarten

**Hartungs Künstlerkarte**, Berlin-Wilmersdorf, Kaiserplatz 7.

**Herkner, A.**, Stuttgart-N., Königstr. 54b.

### Gold und Silber

**Ebeling, Martin**, Dresden-N. 6, Oberer Kreuzweg 2.

### Nessel

**Harless, Fritz**, München, Bayerstr. 95.

## Regiebücher

**Naschold, J.,** Stuttgart-S. Charlottenstraße 23.

## Schminken

### Kosmetische Artikel

**Leichner, L.,** Berlin SW 68, Schützenstraße 31.

**Reichert W., G. m. b. H.,** Berlin N 113, Bornholmer Straße 7.

## Theaterbohrer

**Harless, Fritz,** München, Bayerstr. 95.

## Theaterfarben

**Winkler, Louis,** Röthenbach/Pegnitz (Bay.),

## Trikots

### und Wirkwaren

**Schreck, Ferdinand,** Zeulenroda i. Thür.

**Seifert, Ernst,** Berlin SW 61, Belle-Alliance-Str. 66.

## Vervielfältigungs-Anstalten

**Naschold, J.,** Stuttgart-S. Charlottenstraße 23.

## Waffen

### Rüstungen

**Theaterkunst G. m. b. H.,** Berlin N 54, Schwedter Straße 9.

## Zeitungen

### Zeitschriften

**Die Bühne,** Berlin SW 68, Ritterstr. 75.

SIEMENS & HALSKE AG · SIEMENS-SCHUCKERTWERKE AG
BERLIN-SIEMENSSTADT

# Bühnen-Vertriebsanstalten

# Ed. Bote & G. Bock

Bühnenverlag

**Berlin W 8, Leipziger Straße 37**

Fernsprecher 166416 — Telegr.-Adresse: Musikothek Berlin

## Druckfindung

## Eintrittskarten aller Art

Billettfabrik Schreyer / Schweidnitz

## Neuzeitliche moderne Bühnen

Plüsch-Vorhänge

Fordern Sie den unverbindlichen Besuch meines Vertreters

**Neuruppiner Theatermalerei und Bühnenbau,**

**Paul Gollert / Neuruppin (Brandenburg) / Gegründet 1866**

**Regiebücher:**
(In allen Formaten)

Vervielfältigungsanstalt für Bühnenmanuskripte in Buchformat.
**J. Naschold, Stuttgart-S., Charlottenstraße 23.**
**Vertretung: Dr. Lenk, Berlin-Schöneberg, Innsbrucker Str. 14.**

**Foto**

Bilder vervielfältigt

| 25 | 50 | 100 | 500 |
|---|---|---|---|
| **4,-** | **5,-** | **7,-** | **30,- M.** |

Üblicher Filmkartenton.
Vergrößerung 24:30 **3,-**
Briefbogen u. Umschl. m. Namendr., all. rasch.
Visitenkarten ohne u. m. Bild. Alle Druckarbeiten.
**Kunstanstalt A. Herkner, Stuttgart-N., Königstr. 54 b.**

# AEG

# Bühnenbeleuchtung

## Neuzeitliche Anlagen

## und Geräte

2376

**ALLGEMEINE ELEKTRICITÄTS-GESELLSCHAFT**

Berlin NW 40, Friedrich-Karl-Ufer 2-4 · Eigene Versuchsbühne

## Theater-Mal- und Horizont-Leinen

in allen Breiten bis 500 cm, nur beste, fachmännisch erprobte Qualitäten

Kunstglas „CEDRA-Interna" D.R.P., Spezial-Pinsel und Bürsten, Bronzen, Nürnberger Zeichenkohlen, Zeichenkohlenhalter aus Bambus etc.

Dekorations-Papiere und Folien in allen Farben, Drahtgewebe für Plastiken.

**Louis Winkler,** Bühnen-Bedarf,
**Röthenbach/Pegnitz** (Bayern)
**Fernsprecher: Nürnberg 59706**

Spezial-Material für Kulissen- und Bühnen-Malerei
Alleinvertretung der Teka-Theaterfarben

## THEATER-TRIKOTS

FSZ

**Strümpfe, Handschuhe, Wattons usw.**
**liefert in allen Qualitäten, Größen und Farben schnell, gut und äußerst preiswert**

**Ferd. Schreck, Zeulenroda/Th.**

Spezial-Theatertrikots-Fabrik
Seit 1774 i. Familienbesitz. Tel. 219

Ständiger Lieferant führender Staats-, Landes-, Stadt- und Privat-Theater.
**Muster, Preisliste u. Maßanltg. erhalt. Sie jederzeit gerne frei u. unverbindlich!**

# Die Bühne

Zeitschrift für die Gestaltung des deutschen Theaters mit den amtlichen Mitteilungen der Reichstheaterkammer

erscheint **monatlich zweimal** (am 5. u. 20.)

**Bezugspreis vierteljährlich RM. 1,50**

(ohne Zustellgebühr) Einzelheft 25 Rpf.

Bestellungen bei der Post, durch den Buchhandel oder beim Verlag. Probehefte kostenlos.

---

In jedem Heft behandelt „Die Bühne" aktuelle Fragen der künstlerischen, organisatorischen und technischen Gestaltung des deutschen Theaters, berichtet von sozialen und wirtschaftlichen Einrichtungen und bringt Theaternachrichten und amtliche Mitteilungen der Reichstheaterkammer. Der Anzeigenteil der „Bühne" enthält für alle Bühnenschaffenden und Theaterverwaltungen wertvolle Hinweise.

**Wilhelm Limpert-Verlag**

**Berlin SW 68**

Theater-
Horizont- **Leinen**

**Bühnenvorhänge**
**Teppiche - Bodenbelage**
**alle Gewebe u. Materialien**
für die Bühnendekoration
**Theaterpinsel u. Bürsten**
**Theaterbohrer**

**„Bühnenbedarf"**
**Fritz Harless**
**München 15**
Bayerstraße 95 — Fernruf 59451
Drahtwort: Bühnenharless

# ERNST SEIFERT
## Theater-Trikots

**Trikot-Wirkerei für Theater**
Anfertigung und Lager
von Trikots, Wattons etc.
Preisliste gratis!

**BERLIN SW 61, BELLE-ALLIANCE-STR. 66**
(U-Bahn Flughafen)
**Fernspr.: 66 9190**

(40) **GOLD und SILBER** (40)

**Besätze, Tressen, Spitzen, Litzen, Fransen, Posamenten usw., Flitterstoffe u. Besätze in allen Farben, Steine, gefaßt u. ungefaßt, Simili usw., Wachs-, Glas- u. Holzperlen aller Art, Metall-Knöpfe für Uniformen, Bauern, Rokoko usw., Mantelschließen, Metallplatten, Panzerschuppen usw., Brokat und Sendelstoffe, Tarlatan usw.**

MARTIN EBELING - DRESDEN-N. 6

**Oberer Kreuzweg 2** **Fernsprecher 56 682**

**Spezialhaus für Materialien aller Art für Theater - Ballet - Kostüme usw. seit 1900**

**Lieferant der meisten Theater — Ia Referenzen**

Postkarten **nach jedem Bild in bekannter Filmkarten-Ausführung. Echte Fotos**

**Hartungs Künstlerkarte**

**Berlin-Wilmersdorf,** Kaiserplatz 7
Telefon: 87 02 62
Näheres siehe „Die Bühne"

# Reichert's

# Theaterschminken erstklassig

*Zahlreiche uns in diesem Jahre neu zugegangene Gutachten bestätigen es uns.*

*Verlangen Sie bitte ausdrücklich in Ihrem Geschäft, wo Sie einkaufen:*

## Nur Reichert's Fabrikate!

**Wir empfehlen besonders:**

Nr. 137/1 gr. runder Köcher, enthalt. 8 Stangen, per Köcher RM. 2,50
Nr. 137/3 mittl. rund. Köcher, enthalt. 8 kl. Stang., p. Köcher RM. 1,50
Nr. 137/4 kleiner rund. Köcher, enthalt. 8 kl. Stang., p. Köcher RM. 1,25
Nr. 140/D lange, dicke Teintstangen, 26 mm dick, 14 cm lang per Stück RM. 1,50
Nr. 141 lange, starke Teintstangen, 16 mm dick, 19 cm lang per Stück RM. 0,80
Nr. 141 1/2 kurze, starke Teintstangen, 16 mm dick, 10 cm lang per Stück RM. 0,50
Nr. 109 E 1/2 große Dose Bühnenpuder per Dose RM. 1,00

**Ferner:**

Reichert's Lippenstifte in einfach. bis zu elegant. Schiebehülsen per Stück RM 0,30 bis RM. 2,00
Reichert's Augenbrauenstifte, desgleich. in einfach. Ausführung bis zu eleganten Schiebehülsen, per Stück RM. 0,25 bis RM. 1,00

## Reichert's Mastixlösung

Nr. 260 in Weithalsflasche mit Glasstopfen u. Pinsel per Stück RM. 1,25
Nr. 261 in mittlerer Flasche mit Pinsel per Stück RM. 0,80
Nr. 262 kleine Flasche mit Pinsel per Stück RM. 0,40

## Reichert's Vaseline-Abschminke

Nr. 159/10 große Tube, sehr geschmackvoll per Stück RM. 0,60
Nr. 159/D große rote Blechdose per Stück RM. 0,80

## Reichert's Nasenkitt

Nr. 268 große Stange RM. 0,80
Nr. 269 kleine Stange RM. 0,40

*Verlangen Sie kostenlos unsere Preisliste „A" und auf Wunsch, wenn Sie unsere Fabrikate noch nicht kennen, unter Nennung Ihrer Mitglieds-Nummer*

**1 Gratis-Muster nach Ihrer Wahl**

**Für Damen mit bleichem Teint:**

## Reichert's Rose-Pon-Pon

Seit 50 Jahren bewährt und beliebt. Per Flak. RM. 1,00
Verlangen Sie ausdrücklich **Reichert's!**

**W. REICHERT, Berlin N 113, Bornholmer Straße 7**
**Gegründet 1884 - Telefon: 484423**

**Bestellschein:** An Fa. **W. Reichert, Berlin N 113, Bornholmer Str. 7**

Senden Sie mir kostenlos und franko Ihre Preisliste „A" und eine Probe des nachstehend bezeichneten Artikels: .....

Vor- und Zuname: .....

Beruf und tätig bei der Bühne: .....

..... Mitglieds-Nr. der Fachschaft Bühne: Nr. .....

Bitte ausschneiden und als Drucksache (3 Pf. Porto) einsenden.

# Kriegsnachrichten der deutschen Theater

Wir bitten, uns alle Nachrichten zuzusenden, die die Fortführung der Theaterarbeit unter veränderten Verhältnissen, den Neueinsatz von Bühnen und Künstlern und den durch Einsatz an der Front veränderten Personalstand betreffen (unter anderem sämtliche Einberufungen, Verwundungen, Auszeichnungen).

Die geeigneten Nachrichten werden zusammengestellt und in der „Bühne" veröffentlicht.

(Anschrift: Reichstheaterkammer, Schriftleitung „Die Bühne", Berlin W 62, Keithstraße 27.)

# Fronttheater-Archiv

In der Reichstheaterkammer wurde eine Sammelstelle für Dokumente und Berichte vom Einsatz der deutschen Theater an der Front eingerichtet. Um den einmaligen geschichtlichen Wert der Zeugnisse vom Fronttheater dieses Krieges einheitlich festzustellen, werden alle Bühnenleiter und Bühnenschaffenden, ebenso wie Berichterstatter und Besucher von Vorstellungen an der Front gebeten, das ihnen zur Verfügung stehende Material (Druck-Erzeugnisse, Verhandlungsberichte, statistische Angaben, Erlebnisberichte und Bilder) der Reichstheaterkammer für das Fronttheater-Archiv einzusenden. Das Eigentumsrecht bleibt beim Einsender, falls das Material nicht der Reichstheaterkammer überlassen wird. Gewissenhafte Berichterstattung und Zuverlässigkeit des Materials sind selbstverständliche Voraussetzung

(Anschrift: Reichstheaterkammer, Fronttheater-Archiv, Berlin W 62, Keithstr. 27.)

# Bühnennachweis

der

# Reichstheaterkammer

Leitung: Präsident Ludwig Körner (ehrenamtlich)
Bevollmächtigte Vertreter: Ernst Kühnly und Paul Müller

**Berlin W 62 - Wittenbergplatz 4**

Fernruf: 25 92 66 Telegr.-Adresse: Bühnennachweis Berlin

**Disponenten:**

| | |
|---|---|
| Einzelgastspiele für In- und Ausland sowie Ensemble-Gastspiele ins Ausland . . . | Ernst Kühnly |
| Ensemble-Gastspiele und Einzelgastspiele im Inland . . . . . | Carl Horschelt<br>Herbert Beerhold |
| Komparserie . . . . . | Johann Penk |
| Kapellmeister, Korrepetitoren . . . . . | von Gudenberg |

## Verrechnungsstelle für Bühnenvermittler

**Berlin W 62, Wittenbergplatz 4**

Fernruf 25 92 66 - Postscheckkonto: Berlin Nr. 190921

Leitung: Paul Müller

Gemäß Anordnung Nr. 58 der Reichstheaterkammer haben alle Provisions-Verrechnungen sowie die Einziehung derselben **nur** durch die **Verrechnungsstelle für Bühnenvermittler** zu erfolgen.

# Bühnenvermittler

## a) in Berlin:

**Otto Rothe** | **Rich. Berany**
Oper | Oper - Operette
**Berlin-Charlottenburg 2, Joachimsthaler Str. 43-44**
Fernspr. 91 82 81 - Tel.-Adr.: Theatertip

**Dr. Koschmieder — Schultze**
**Berlin W 62, Lutherstr. 29 I**
gegenüber der Scala
Fernsprecher: 25 33 11 und 25 33 12

**Karl Rosen**
Schauspiel - Oper - Operette
techn. Vorstände - techn. Personal
**Berlin W 62, Keithstraße 23**
Fernruf: 25 81 80

**Carl Braun, Franz Eckardt**
Oper und Operette
**Berlin W 50, Tauentzienstraße 2**
Fernsprecher: 24 13 34/35
Privat: Braun 92 39 74/Eckardt 34 45 10
Telegramm-Adresse: Opernbrauneck

**Felix Ballhausen**
Oper · Operette · Chor
**Berlin W 50,**
**Tauentzienstraße 18 a**
Sammelruf: 25 53 68
Privat: 93 59 37

**Josef Wolf**
Oper · Operette
**Berlin W 50**
Tauentzienstr. 18a
Sammelruf: 25 53 58

**Hugo Miklas**
Oper, Operette
**Berlin W 62, Kleiststraße 42**
Telegr.-Adr.: Bühnenmiklas
Fernruf: 27 31 33 — 34

**Emil Birron**
**Schauspiel**
Mitarbeiter:
**Karl Hugershoff**
Tel.-Adr.: Bühnenbirron
Fernspr. 24 40 56

**Fritz Zohsel**
Oper
Operette
Chor
Fernspr. 24 40 57

**Berlin W 50, Tauentzienstr. 14 III**

**Werner Bernhardy**
**Else Lehmann**
Schauspiel - Operette - Gastspiele
(Einzel- und Ensemble-Gastspiele)
**Berlin W 50,**
Kurfürstendamm 11 II
Fernsprecher Sammelnummer 91 69 08
Telegrammadresse: Künstlerruf

**Doering-Seyfried-Tietz**
Chor und Tanz
**Berlin W 62**
Wittenbergplatz 4
Sammelruf: 25 92 66

## b) im Reich:

**Dr. Jost Dahmen**
Schauspiel
Vorstände — Technik
**Frankfurt a. Main**
**Marienstraße 17**
Fernsprecher: 32 201

**Josef Schömmer**
Oper, Operette, Chor, Tanz
Fernsprecher 32144/45
**Frankfurt a. Main**
**Marienstraße 17**
Telegramm-Adresse: Schömmer

**Franz Reisinger**
Fernspr. 23200, Pr. 370754
Oper, Operette, Chor, Tanz
**München 22, Herzog-Rudolf-Str. 33**

**Direktor Willy Remmertz**
**u. Rudolf Greving**
Schauspiel, Oper, Operette
Chor, techn. Vorstände
**Breslau, Tauentzienstr. 58**
Fernsprecher 28744/45

**Ernst Wendorf**
Oper, Operette,
Chor, Tanz
Fernspr. 21 40 31

**Paul Ludwig**
Schauspiel
Fernspr. 21 40 92

**Köln, Habsburgerring 1 II**
Telegramme: Bühnenmittler Köln

**Karl Starka**
Oper, Operette, Schauspiel,
Chor, Tanz
**Wien 56, Mariahilfer Straße 3**
Fernsprecher B 28-0-52
Telegr.-Adresse: Theaterstarka Wien

**Emmi Emmering**
Oper, Operette, Schauspiel
**Wien I / Tuchlauben 11 /** Fernsprecher: U - 20 - 3 - 60